

# TRABALHO DOMÉSTICO NO BRASIL

Dados da Pnad Contínua, do IBGE, revelam que, entre o 4º trimestre de 2019 e o 4º trimestre de 2020, o número de ocupados no Brasil passou de 94,5 milhões para 86,2 milhões. No mesmo período, a população ocupada em trabalhos domésticos também viu as oportunidades diminuírem, de 6,4 milhões, em 2019, para 4,9 milhões, no ano passado.

**OCUPAÇÃO:** MULHERES representam mais de 92% das pessoas ocupadas em trabalho doméstico, das quais mais de 65% são NEGRAS

2019  
**94,5 MILHÕES**  
POPULAÇÃO OCUPADA

2020  
**86,2 MILHÕES**  
POPULAÇÃO OCUPADA

**6,4 MILHÕES**  
TRABALHADORES  
DOMÉSTICOS



**4,9 MILHÕES**  
TRABALHADORES  
DOMÉSTICOS

**5,9 MILHÕES**



**4,5 MILHÕES**

MULHERES

**3,9 MILHÕES**

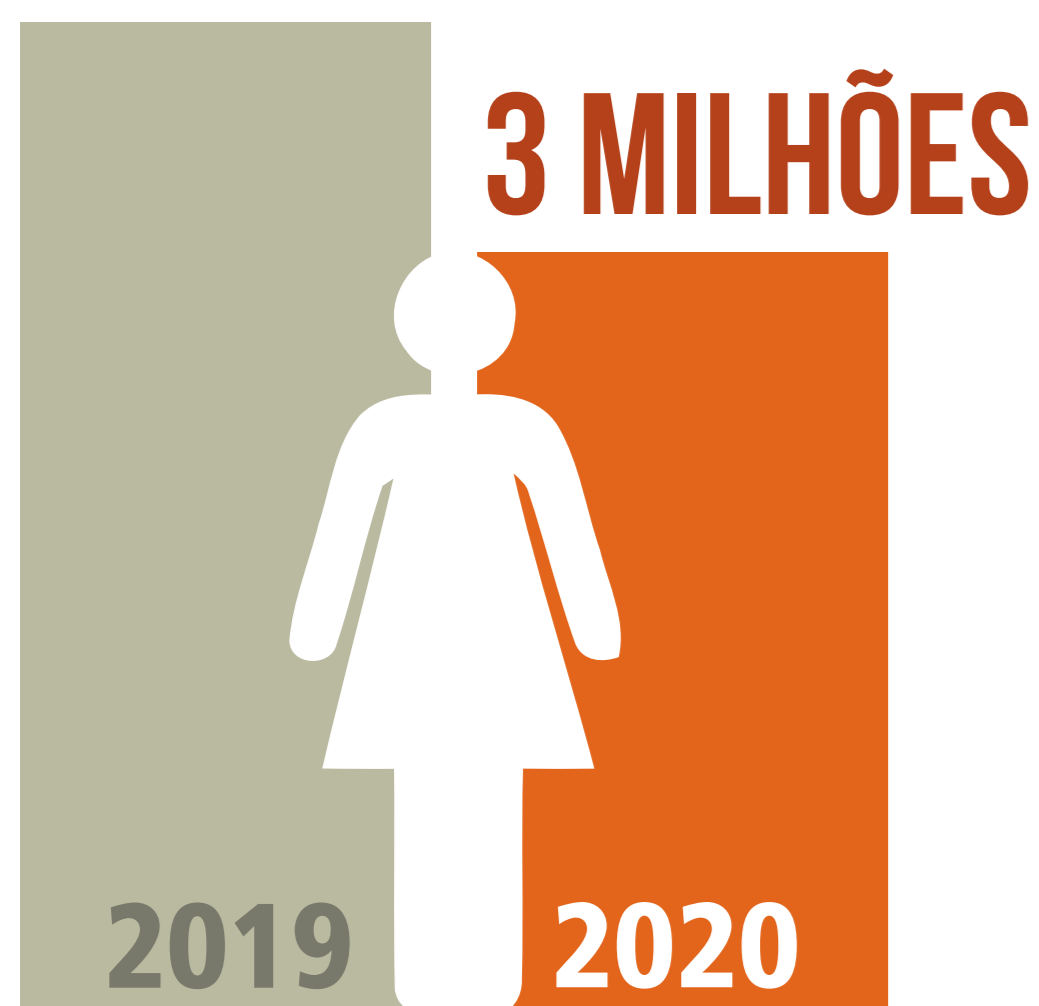

NEGRAS

**1,9 MILHÃO**

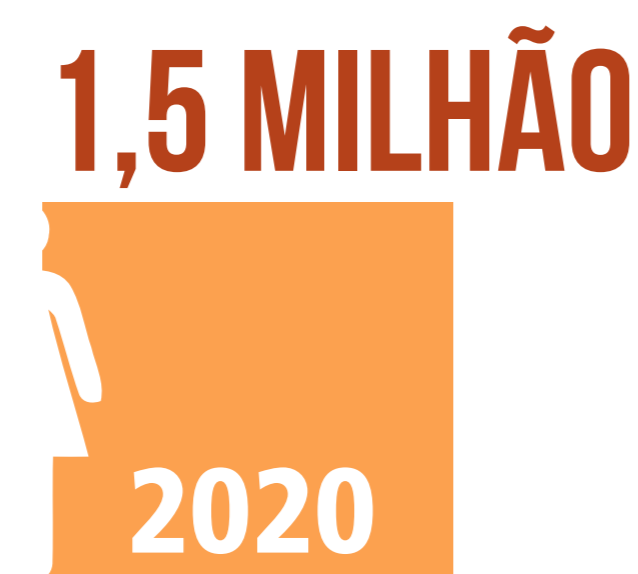

NÃO NEGRAS

**INFORMALIDADE:** houve redução do trabalho com e sem carteira assinada. Também diminuiu a contribuição previdenciária



**1,6 MILHÃO** COM CARTEIRA  
**4,3 MILHÕES** SEM CARTEIRA



**1,1 MILHÃO** COM CARTEIRA  
**3,4 MILHÕES** SEM CARTEIRA

**PREVIDÊNCIA SOCIAL**

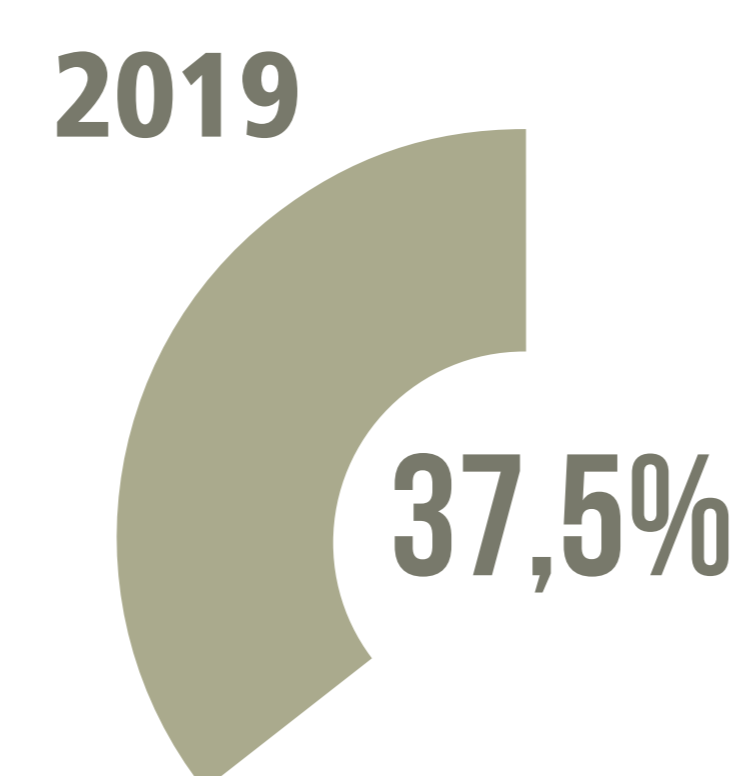

**2,2 MILHÕES**  
COM PREVIDÊNCIA  
SOCIAL

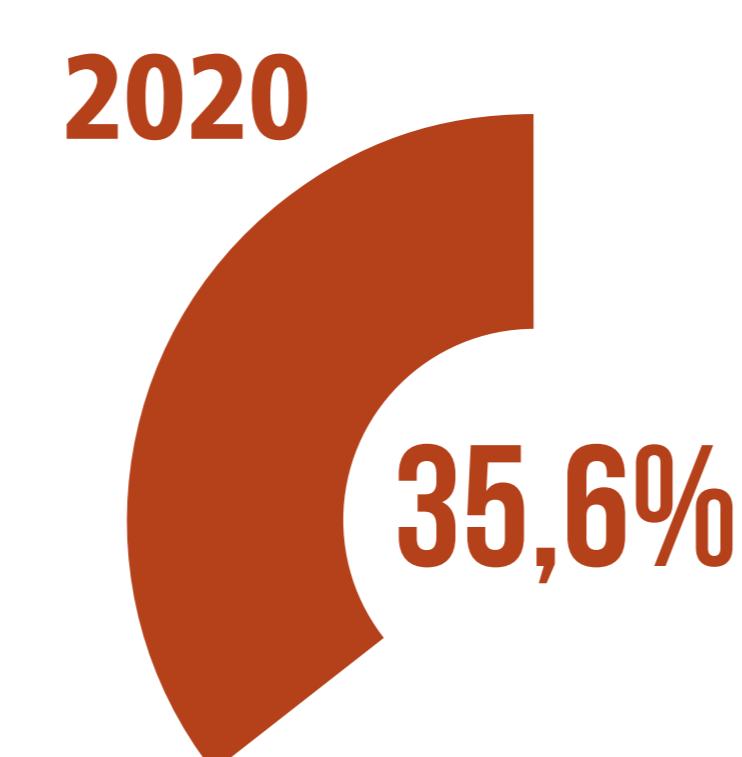

**1,6 MILHÃO**  
COM PREVIDÊNCIA  
SOCIAL

NEGRAS  
**1,3 MILHÃO**

NÃO NEGRAS  
**816 MIL**

NEGRAS  
**972 MIL**

NÃO NEGRAS  
**639 MIL**

**FAIXA ETÁRIA:** maioria das trabalhadoras domésticas tem entre 30 e 59 anos. Entre o total de domésticas, a idade média foi de 44 anos

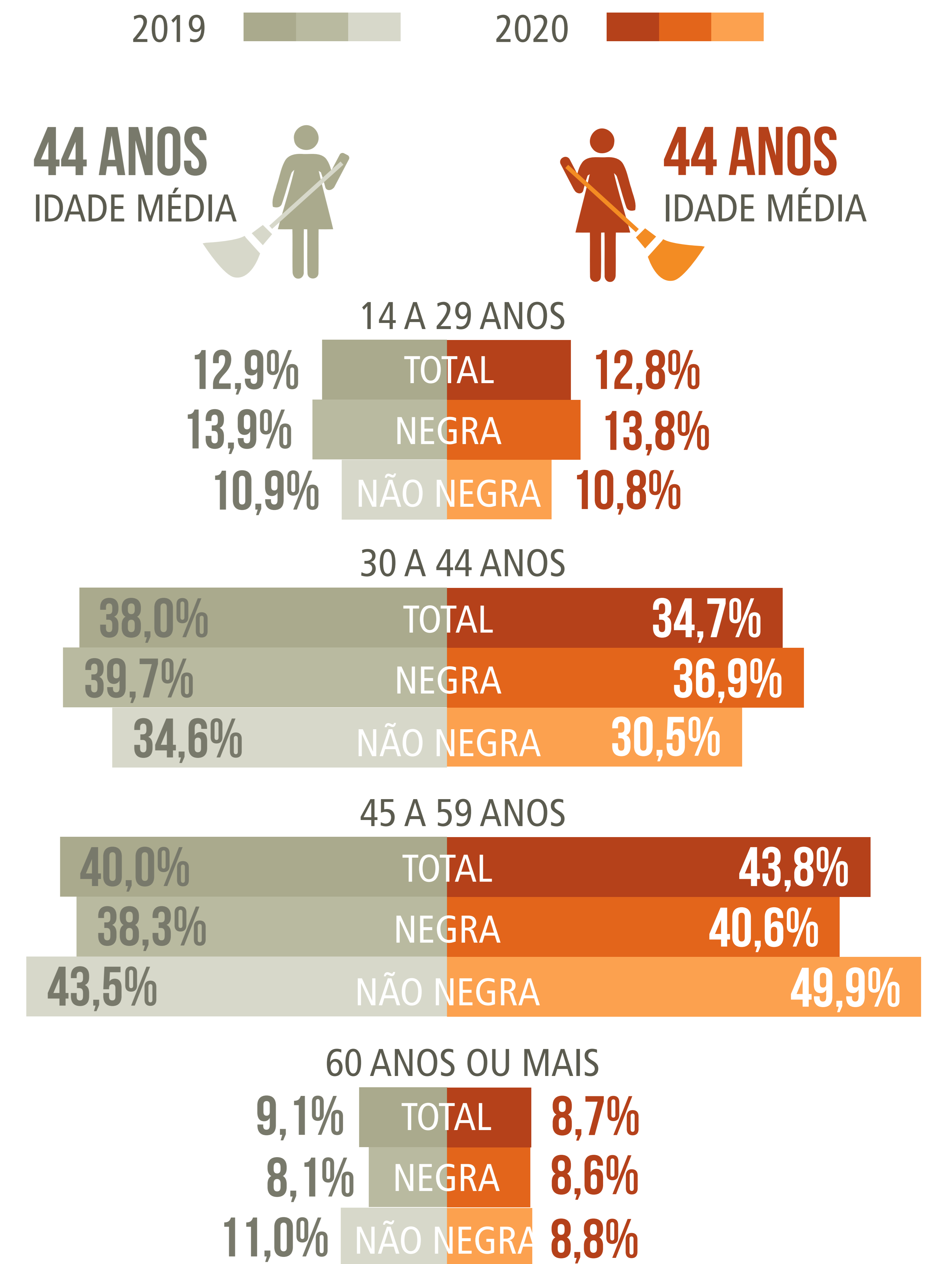

Fonte: IBGE - Pesquisa Nacional por Amostra de Domicílios Contínua (Pnad Contínua) - dados dos 4º trimestres de 2019 e 2020. Elaboração: DIEESE  
Obs.: Negras = Pretas + Pardas; Não-Negras = Brancas + Amarelas + Indígenas

[www.dieese.org.br](http://www.dieese.org.br)



**RENDIMENTO MÉDIO MENSAL:** a média nacional caiu de R\$ 924 para R\$ 876. Houve queda em todas as regiões, exceto na Região Norte, que ficou estável. As informais ganham 40% menos do que as formais e as trabalhadoras negras recebem em média 15% menos

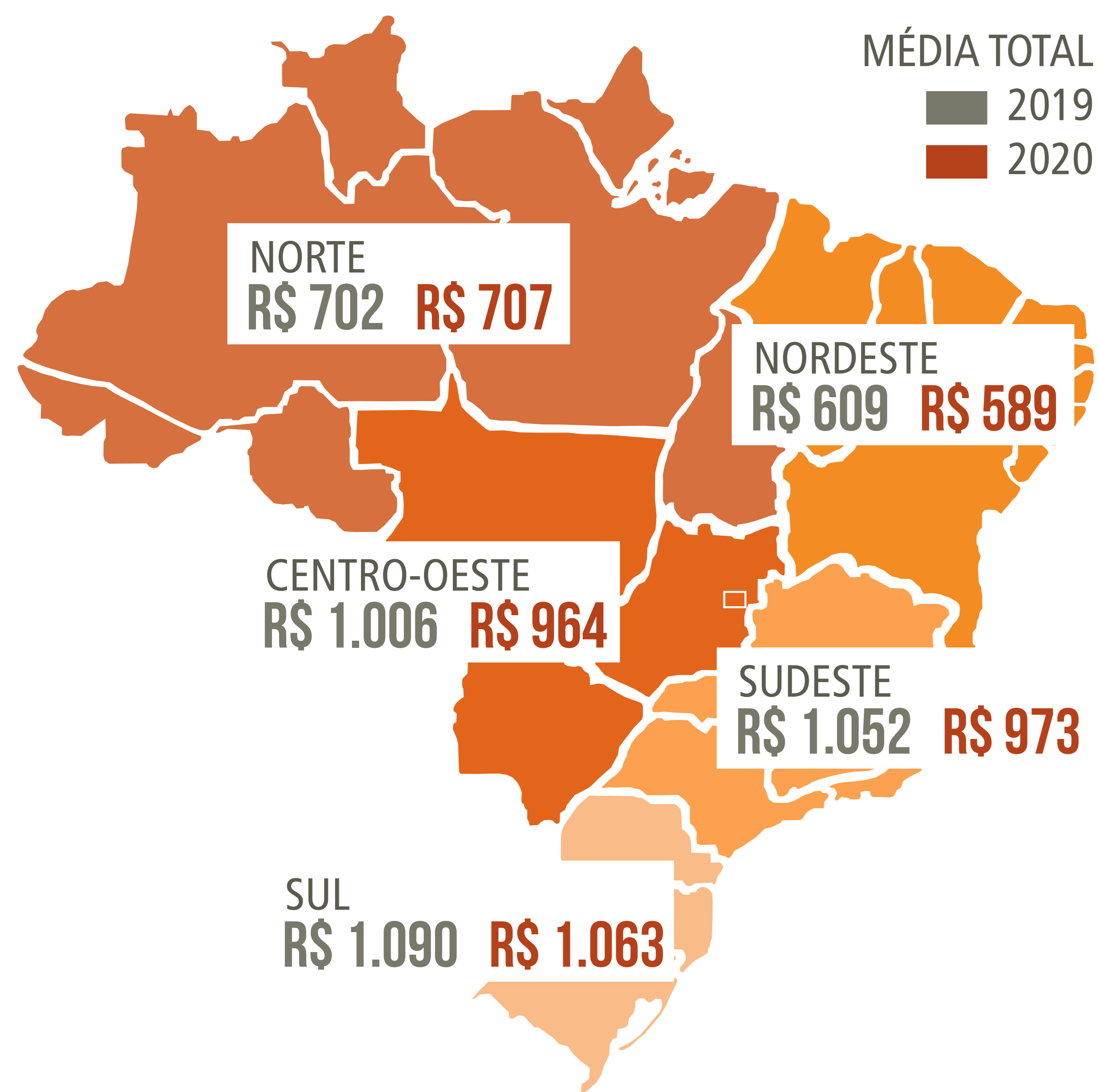

2019 2020

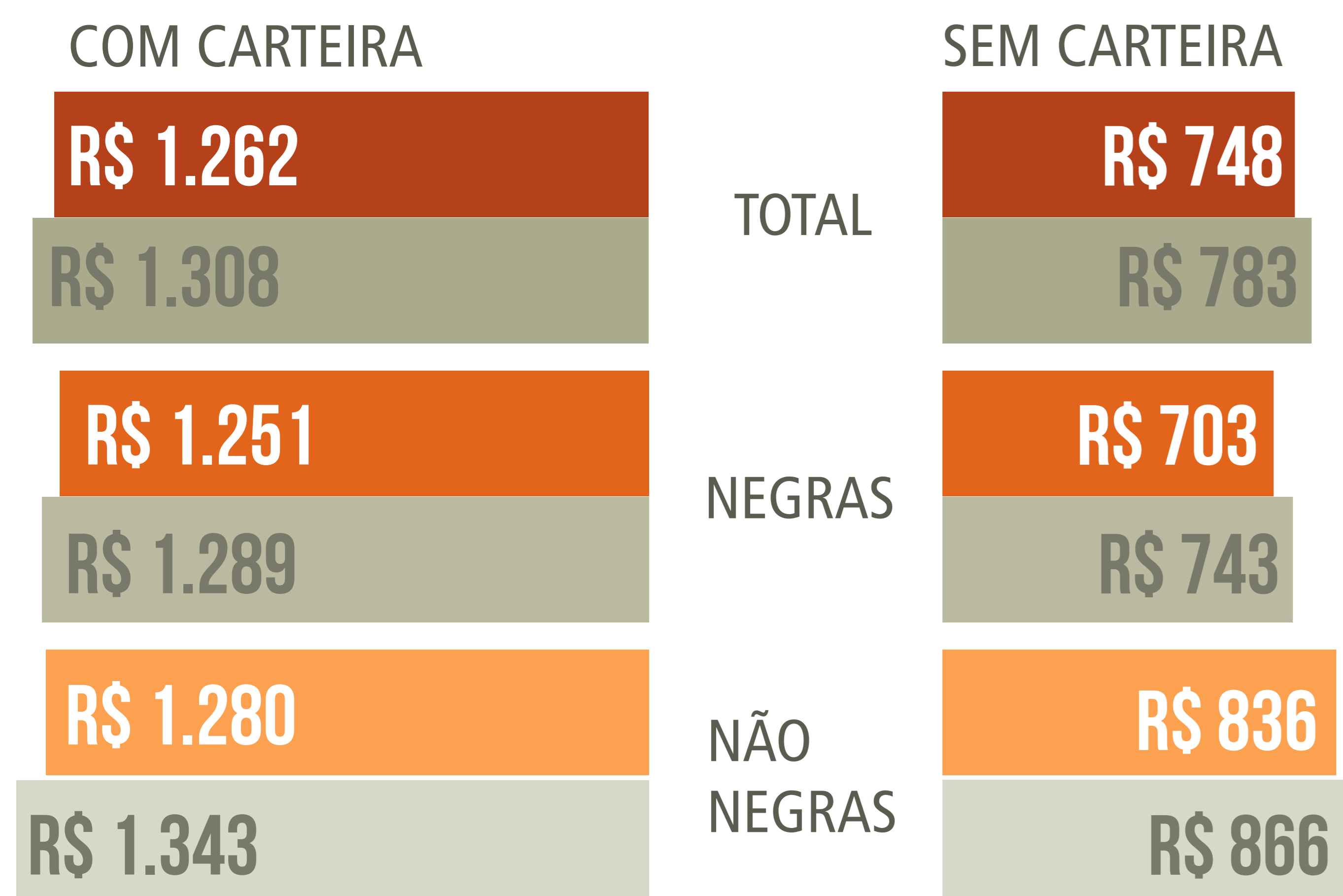

**MÉDIA DE HORAS TRABALHADAS:** no 4º trimestre de 2019, a jornada média semanal das domésticas no Brasil foi de 52 horas



**PERMANÊNCIA NO MESMO TRABALHO:** em 2020, cerca de 30% das domésticas tinham menos de um ano de trabalho

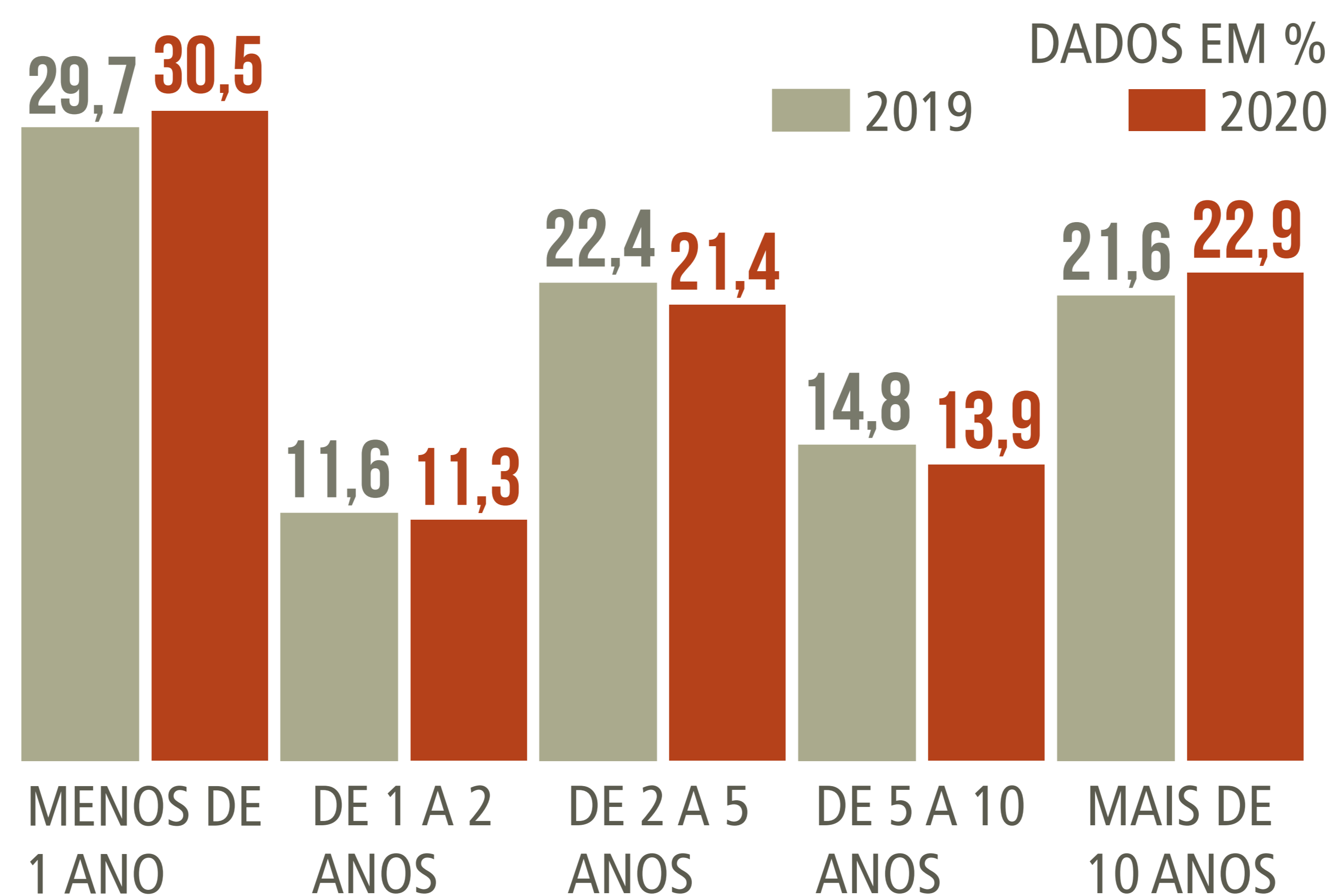

**CHEFES DE FAMÍLIA:** em todas as regiões, com exceção da Região Sul, houve aumento das domésticas chefes de família

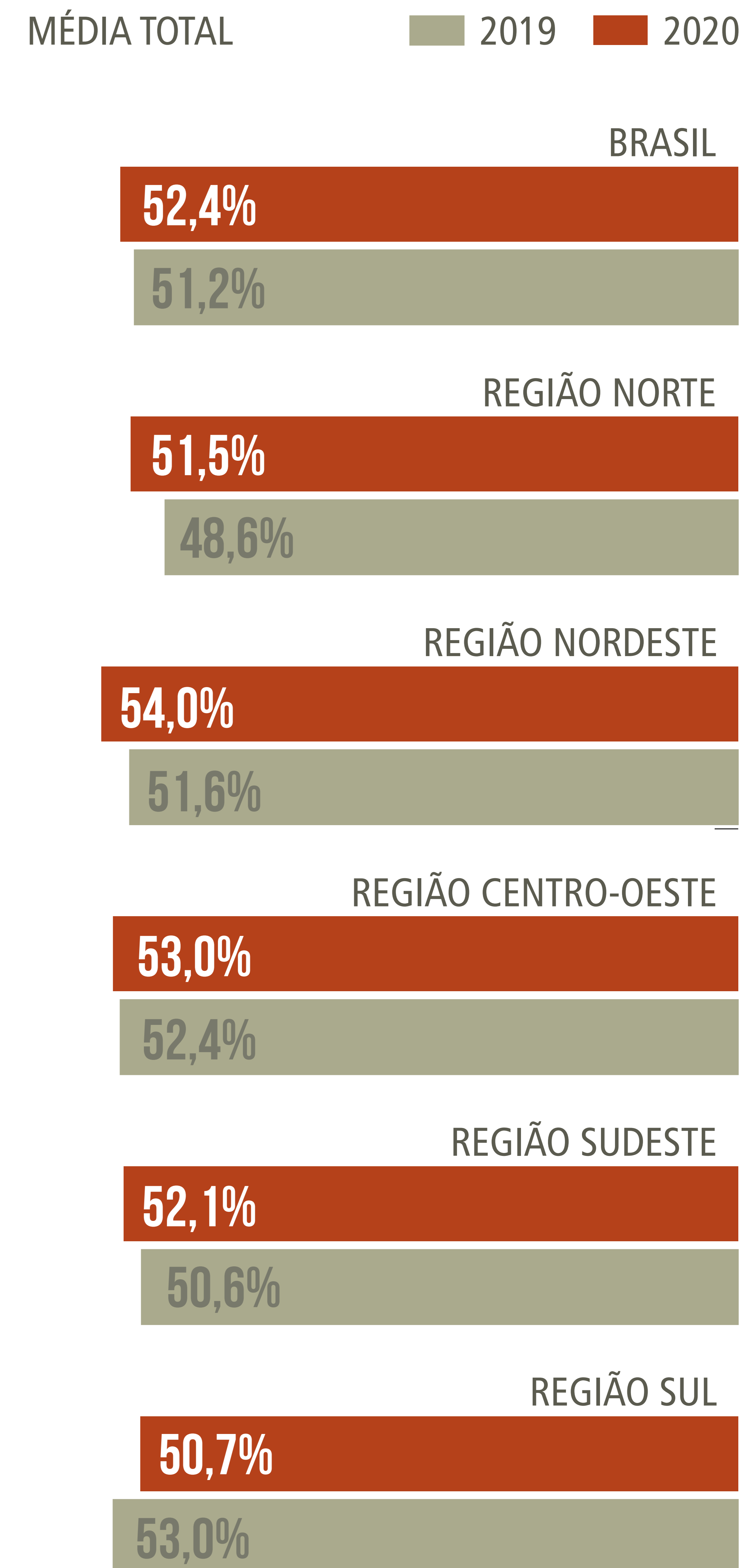

Fonte: IBGE - Pesquisa Nacional por Amostra de Domicílios Contínua (Pnad Contínua) - dados dos 4º trimestres de 2019 e 2020  
Elaboração: DIEESE.  
Obs.: Negras = Pretas+ Pardas; Não-Negras = Brancas + Amarelas + Indígenas