

# PESQUISA DE EMPREGO E DESEMPREGO NO DISTRITO FEDERAL



## RESULTADOS CONSOLIDADOS DE 2024

Boletim Anual

Ano 34

Nº 01



# ESTIMATIVA E VARIAÇÕES DA POPULAÇÃO EM IDADE ATIVA, SEGUNDO CONDIÇÃO DE ATIVIDADE ECONÔMICA - DISTRITO FEDERAL 2023 E 2024

SITUAÇÃO - 2024

Em mil pessoas



PIA = 2.646

## MOVIMENTOS

Condição Econômica	Estimativas		2024/2023 %
	(em mil pessoas)		
	2023	2024	
População Economicamente Ativa	1.682	1.723	2,4
Ocupados	1.409	1.459	3,5
Desempregados	273	264	-3,3
Inativos	927	923	-0,4

## Rendimento Médio (R\$)

- 2023: 4.733 + 0,7%
- 2024: 4.764

## Massa de Rendimentos (% 2024/2023)

- Ocupados: 4,1%
- Assalariados : 5,2%

Fonte: Pesquisa de Emprego e Desemprego no Distrito Federal (PED-DF) .Convênio: IPEDF-GDF e DIEESE

# COMPORTAMENTO DA TAXA DE DESEMPREGO - DISTRITO FEDERAL

Desemprego por Tipo  
Distrito Federal - 2015 a 2024

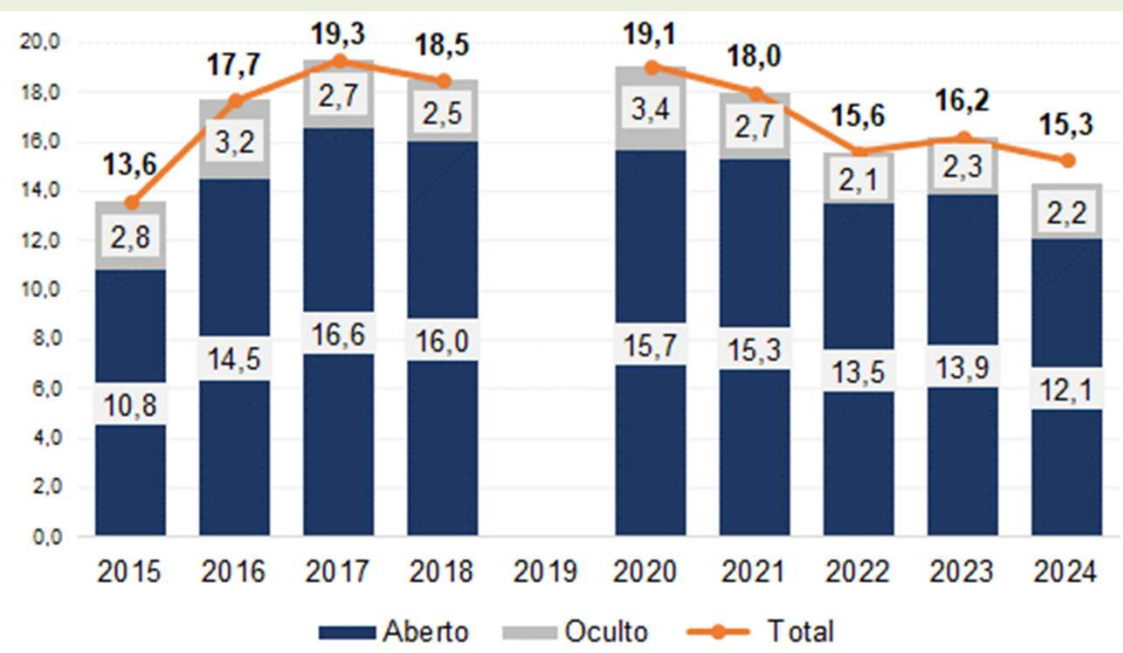

Desemprego total por Grupo de RA's  
Distrito Federal - 2023 e 2024

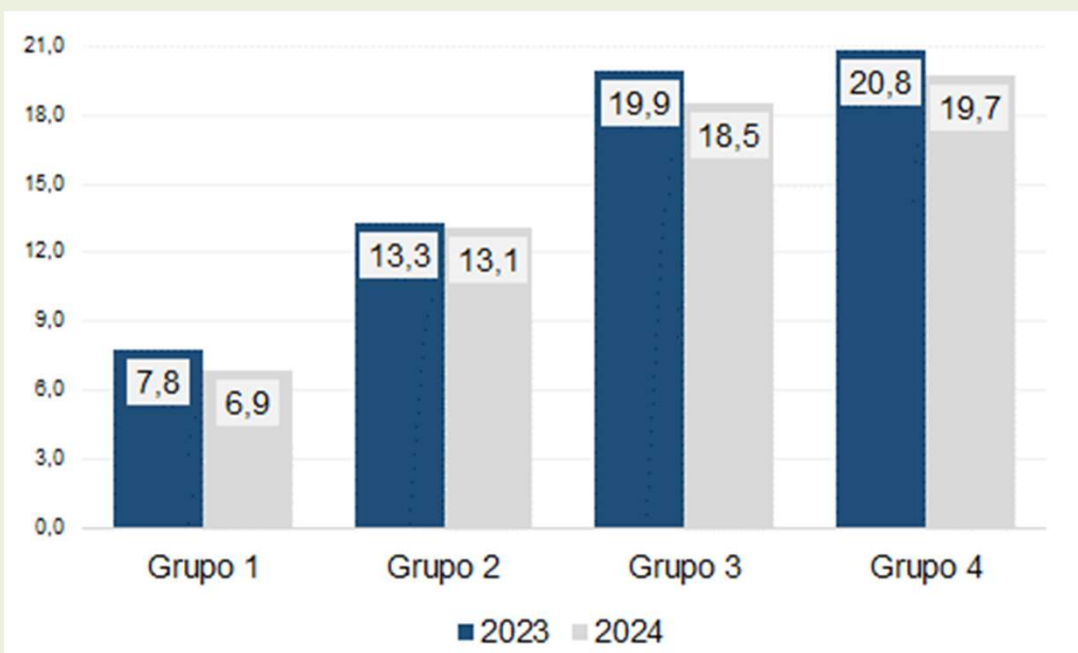

Fonte: Pesquisa de Emprego e Desemprego no Distrito Federal (PED-DF) .Convênio: IPEDF-GDF e DIEESE

# TAXA DE PARTICIPAÇÃO E NÍVEL DE OCUPAÇÃO POR GRUPOS DE RAS DISTRITO FEDERAL – 2020 A 2024

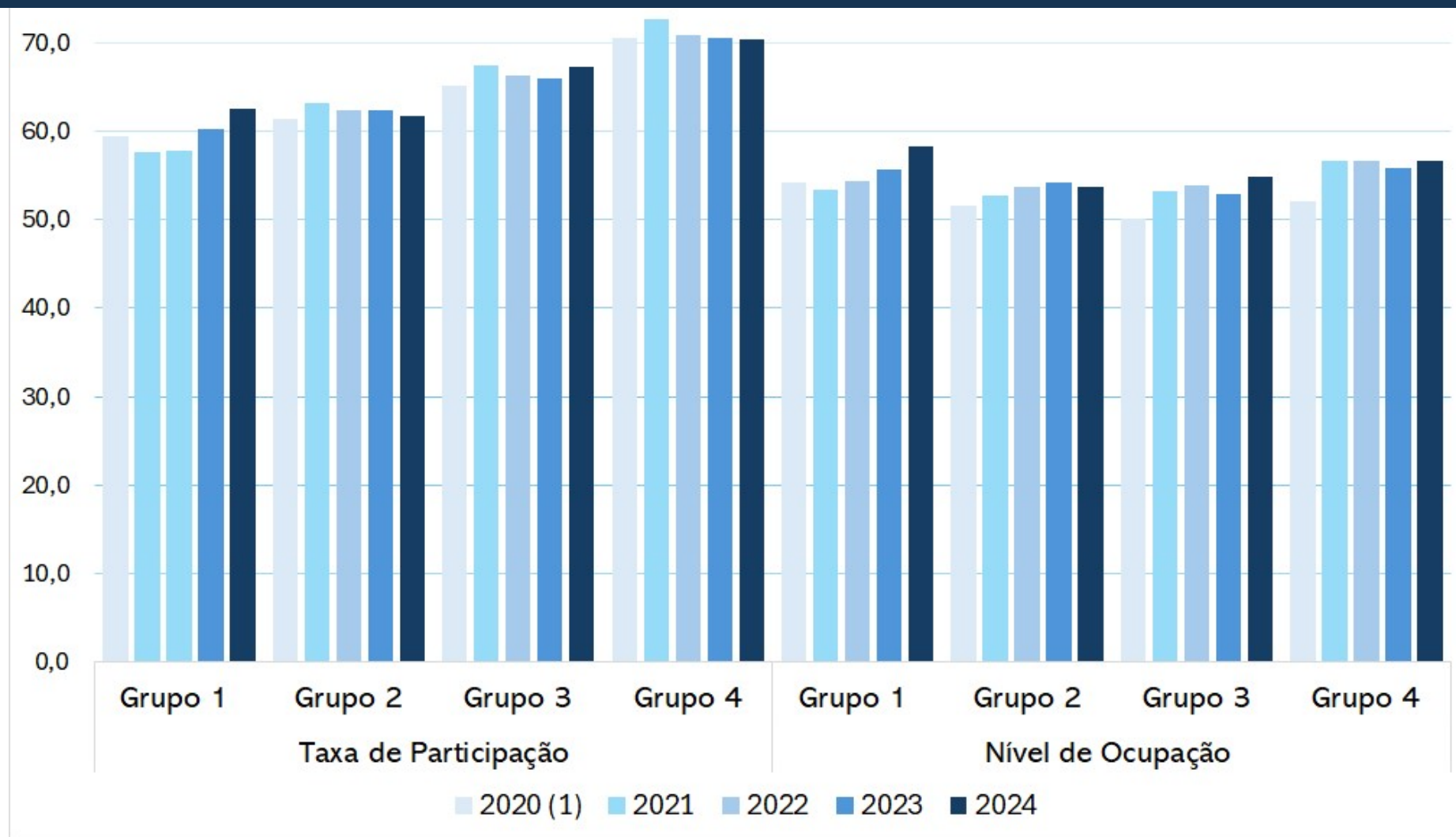

%

Fonte: Pesquisa de Emprego e Desemprego no Distrito Federal (PED-DF) .Convênio: IPEDF-GDF e DIEESE

## DISTRIBUIÇÃO DOS DESEMPREGADOS POR GRUPOS DE RAS DISTRITO FEDERAL – 2020 A 2024

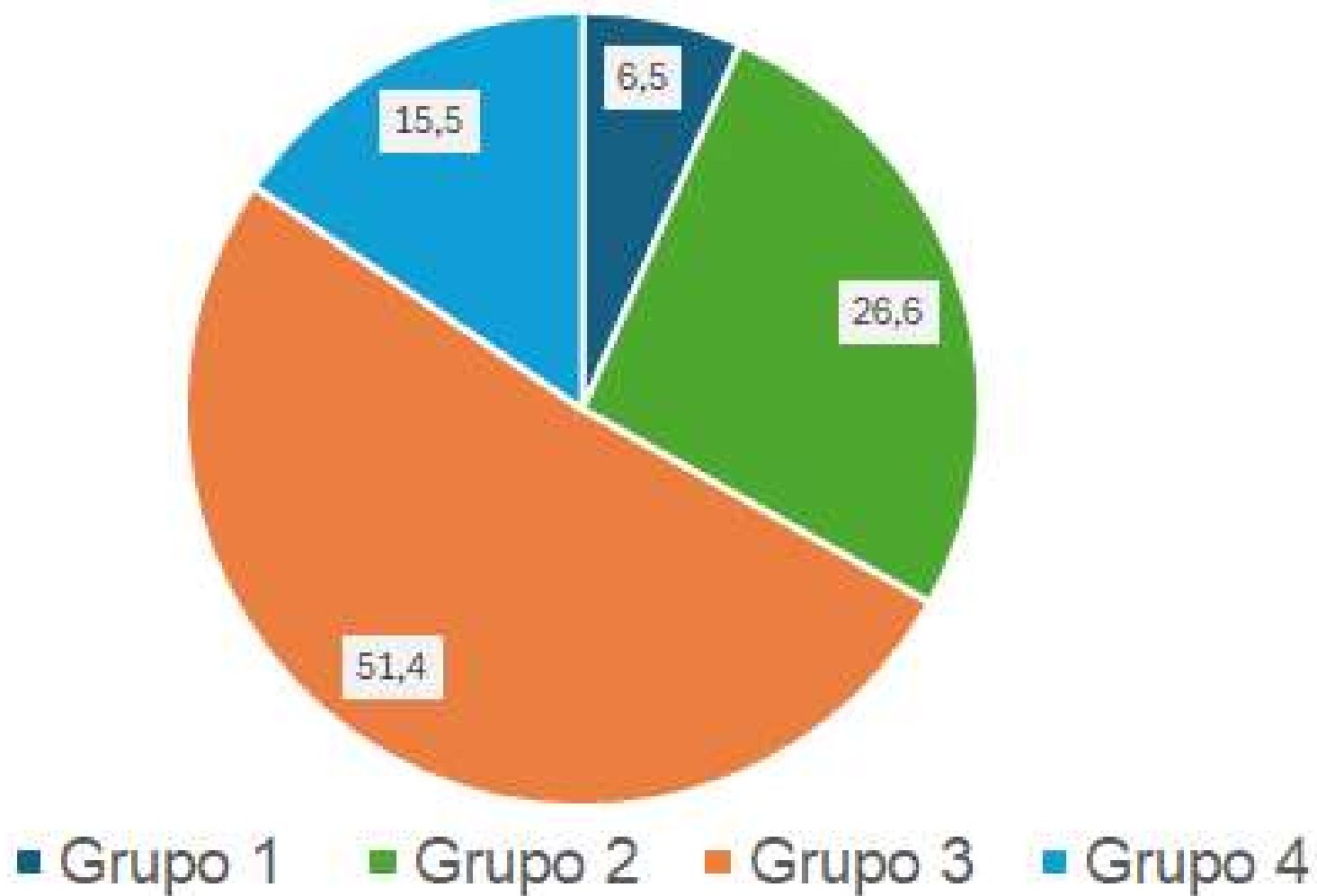

Fonte: Pesquisa de Emprego e Desemprego no Distrito Federal (PED-DF) .Convenio: IPEDF-GDF e DIEESE

# VARIAÇÃO DO NÚMERO DE OCUPADOS SEGUNDO ATIVIDADE ECONÔMICA E FORMAS DE INSERÇÃO - DISTRITO FEDERAL - 2024/2023

## Grupo de Atividade - Setorial

### Serviços = 2,9

- Transporte e armazenagem = 13,3
- Ativ. Administ. e complementares = 6,7
- Educação = 6,4
- Informação e comunicação = 2,2
- Alojamento e alimentação = 1,8
- Administração pública = 1,1

### Construção = 7,2

### Comércio e Reparação = 5,8

### Indústria de Transformação = 4,3

## Posição na ocupação

### Assalariados

- Setor privado com CTPS = 9,3
- Setor Público = 0,3

### Trabalhadores Autônomos = 3,0

### Assalariados

- Setor privado sem CTPS = -2,7

### Empregados Domésticos = -1,4

Fonte: Pesquisa de Emprego e Desemprego no Distrito Federal (PED-DF). Convênio: IPEDF-GDF e DIEESE

# MASSA DE RENDIMENTO MEDIO REAL (1) DOS OCUPADOS E DOS ASSALARIADOS NO TRABALHO PRINCIPAL - DISTRITO FEDERAL – 2015 A 2024

Base: média de 2012 = 100

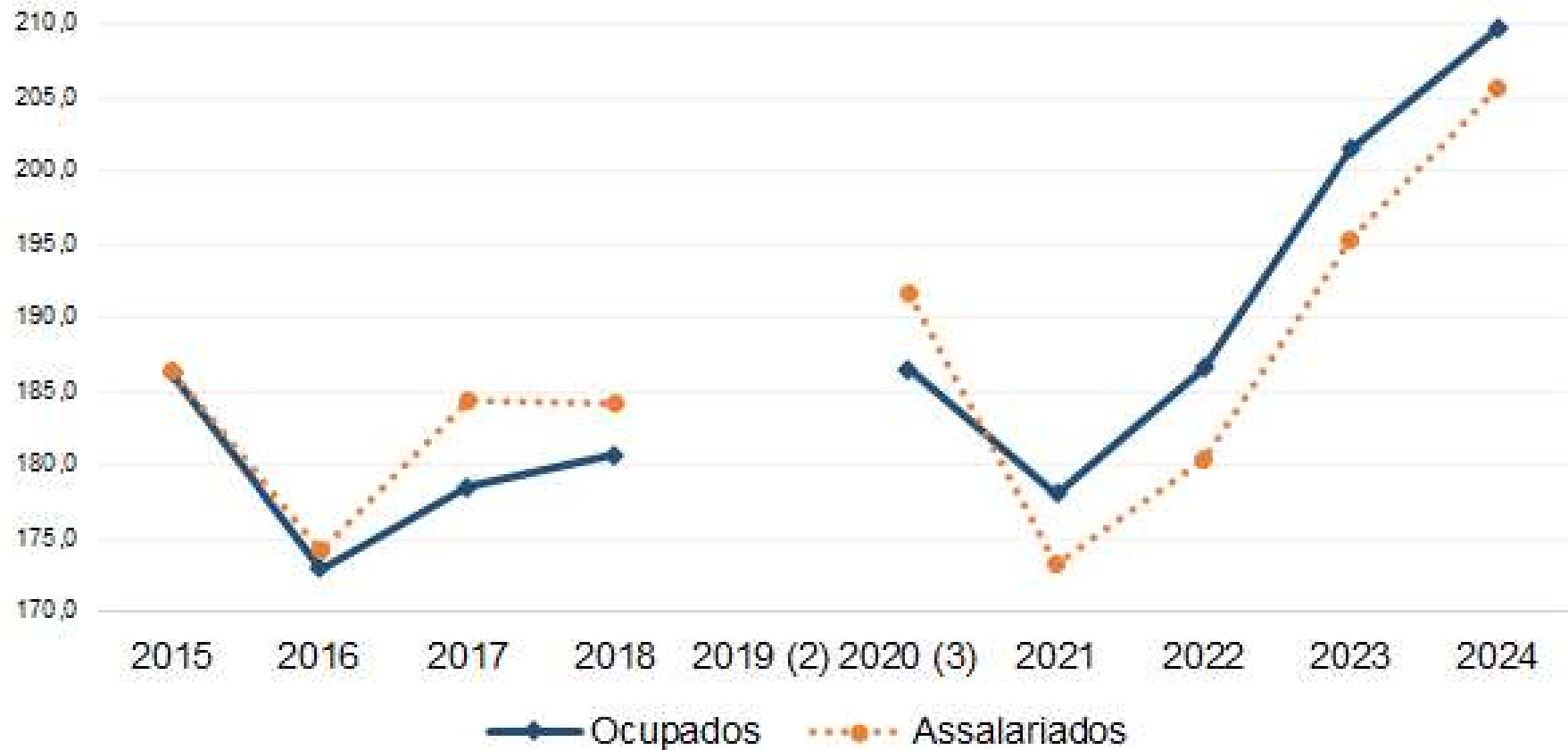

Notas: (1) Inflator atualizado pelo INPC/DF-IBGE. Em reais de dezembro de 2024.

(2) Sem informações

(3) Dados de fevereiro a dezembro

Fonte: Pesquisa de Emprego e Desemprego no Distrito Federal (PED-DF). Convênio: IPEDF-GDF e DIEESE

## RESUMO DOS MOVIMENTOS - 2024/2023

PEA/FORÇA DE TRABALHO

OCUPAÇÃO

DESEMPREGO

Comparado à 2023

AMB

PMB

DF



RENDIMENTOS DOS OCUPADOS

MASSA DE RENDIMENTOS

Comparado à 2023

AMB

PMB

DF





# *obrigada!!*

**Nesta atividade resumizamos os resultados relativos ao desempenho dos mercados de trabalho da área de cobertura da Pesquisa, em 2024.**

**Detalhamentos, Boletins e Tabelas completas podem ser encontrados nos sites de nossas instituições**

