

PESQUISA DE EMPREGO E DESEMPREGO NO DISTRITO FEDERAL



RESULTADOS DE DEZEMBRO DE 2024

Boletim Mensal Ano 34 Nº 12



DIEESE



IPEDDF
Instituto de Pesquisa e Estatística do Distrito Federal

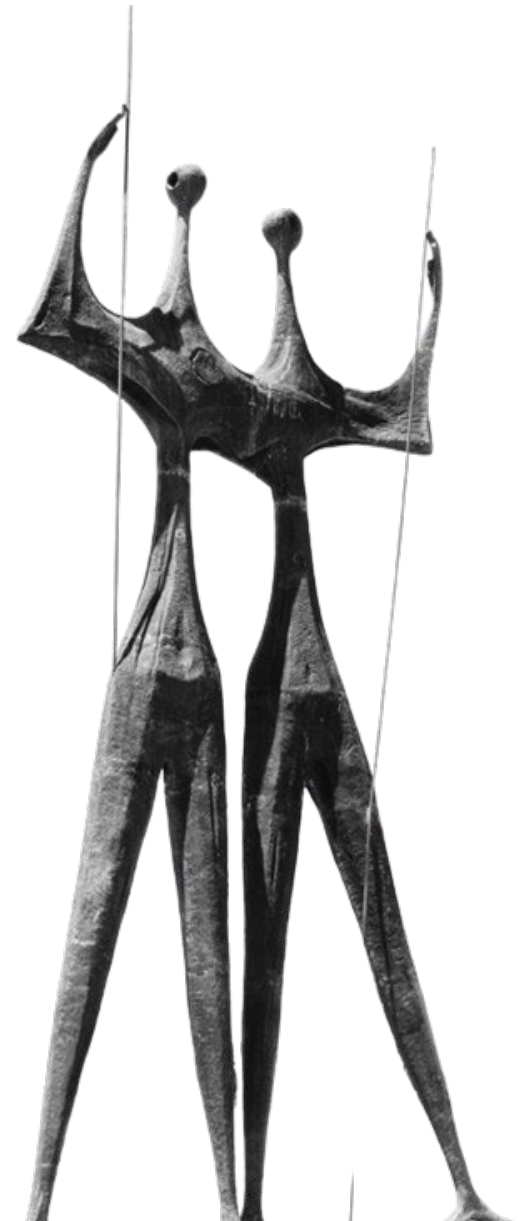

Estimativas e Variação da PIA segundo condição de atividade Distrito Federal - Dezembro de 2024

Situação no período (Em mil pessoas)

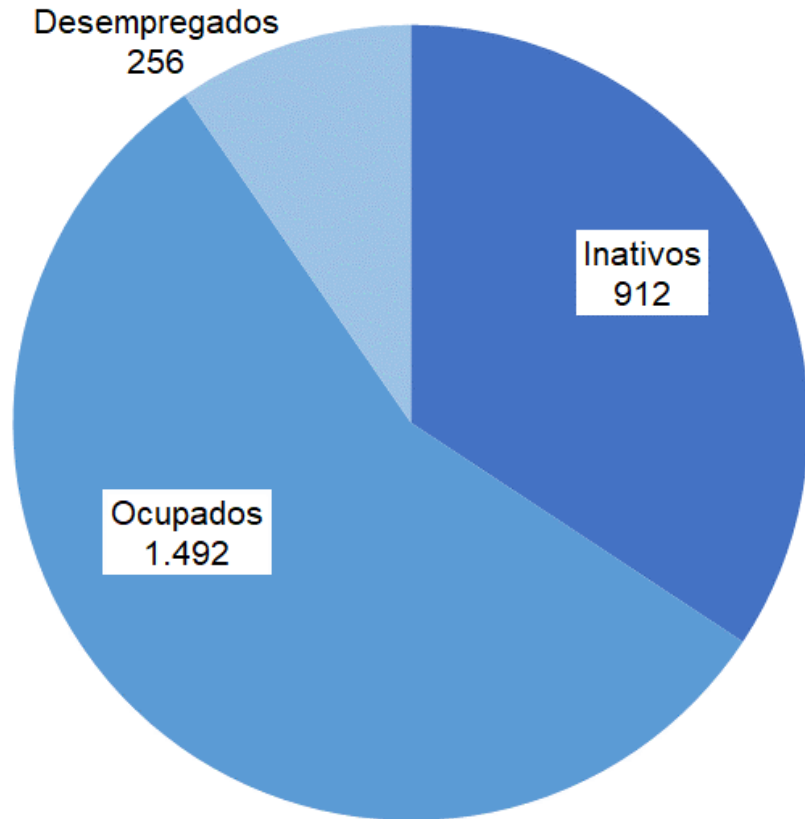

População em Idade Ativa : 2.659

População Economicamente Ativa: 1.748

Comparação Mensal e Anual (%) Dez-2024/Nov-2024 e Dez-2024/Dez-2023

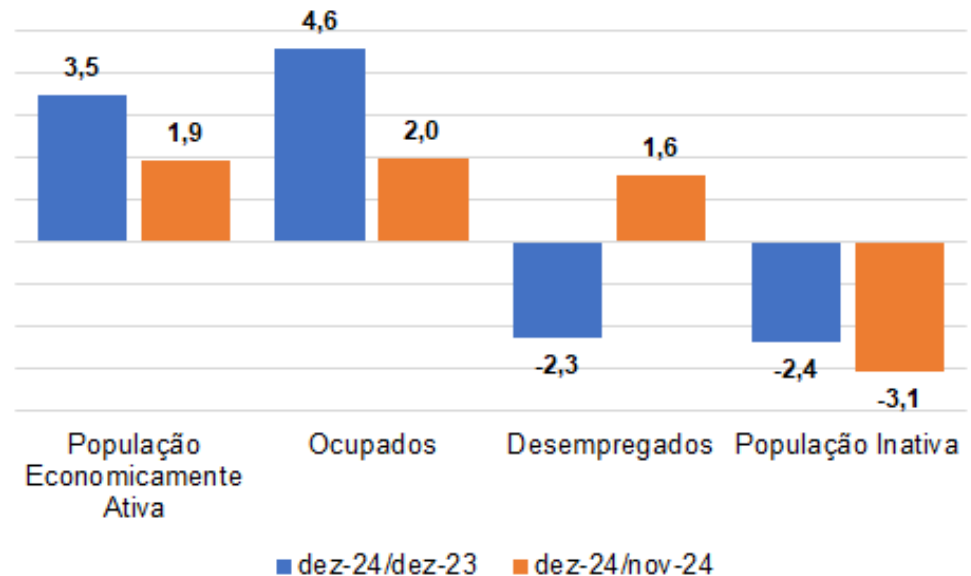

Taxa de Participação (%)

Dez/23: 64,4 => Nov./24: 64,6 => Dez./24 => **65,7**

Taxa de Desemprego (%)

Dez/23: 15,5 => Nov./24: 14,7 => Dez./24 => **14,6**

Variações interanuais da População Economicamente Ativa e da População Ocupada - Distrito Federal - Dezembro de 2024

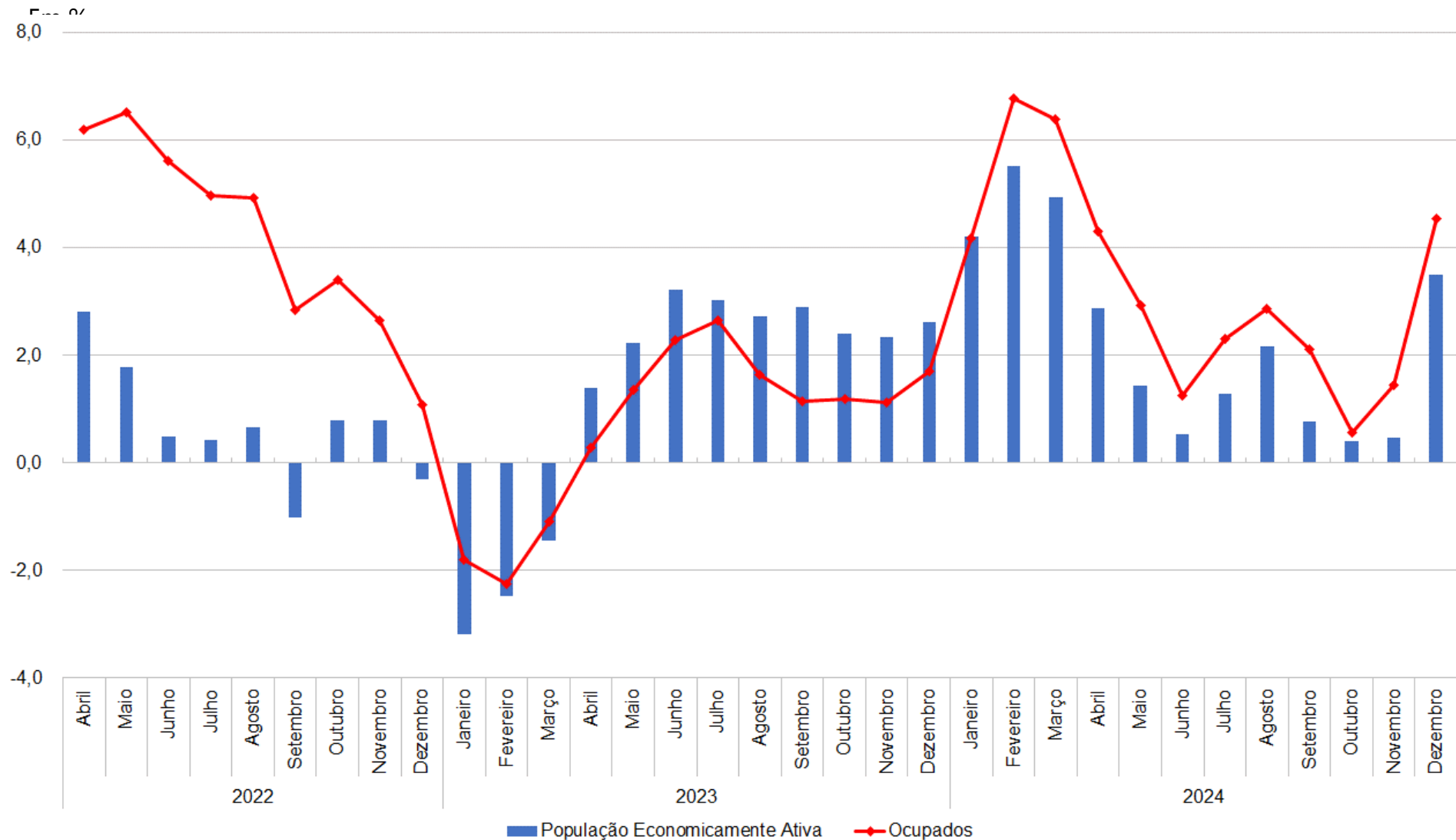

Taxas de Desemprego Segundo Tipo

Distrito Federal - Dezembro de 2023 a Dezembro de 2024

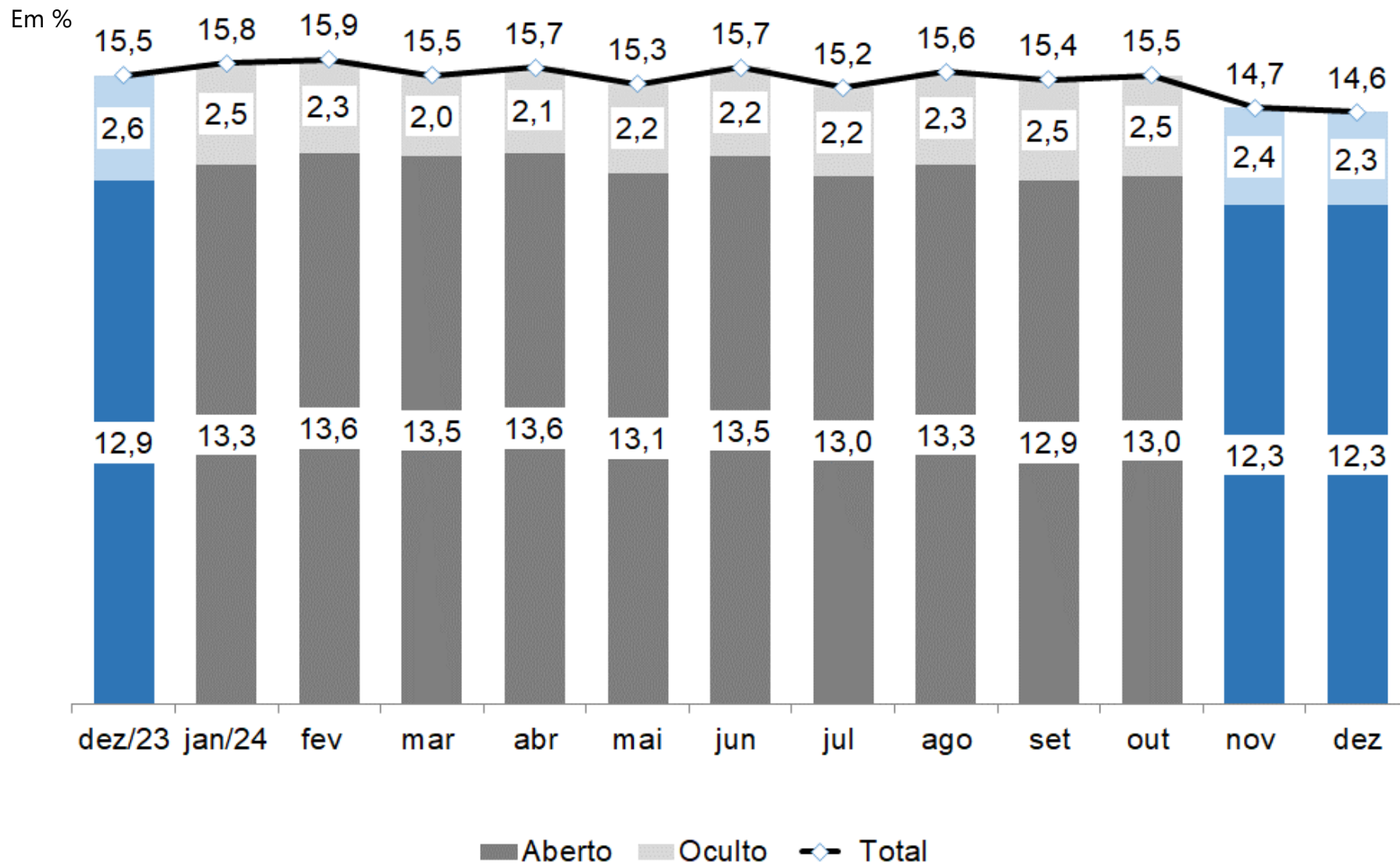

Fonte: Pesquisa de Emprego e Desemprego no Distrito Federal (PED-DF). Convênio: IPEDF-GDF e DIEESE. PED-DF

Taxas de Desemprego, por Grupos de Regiões Administrativas Distrito Federal – Dezembro de 2023, Novembro e Dezembro de 2024

Em %

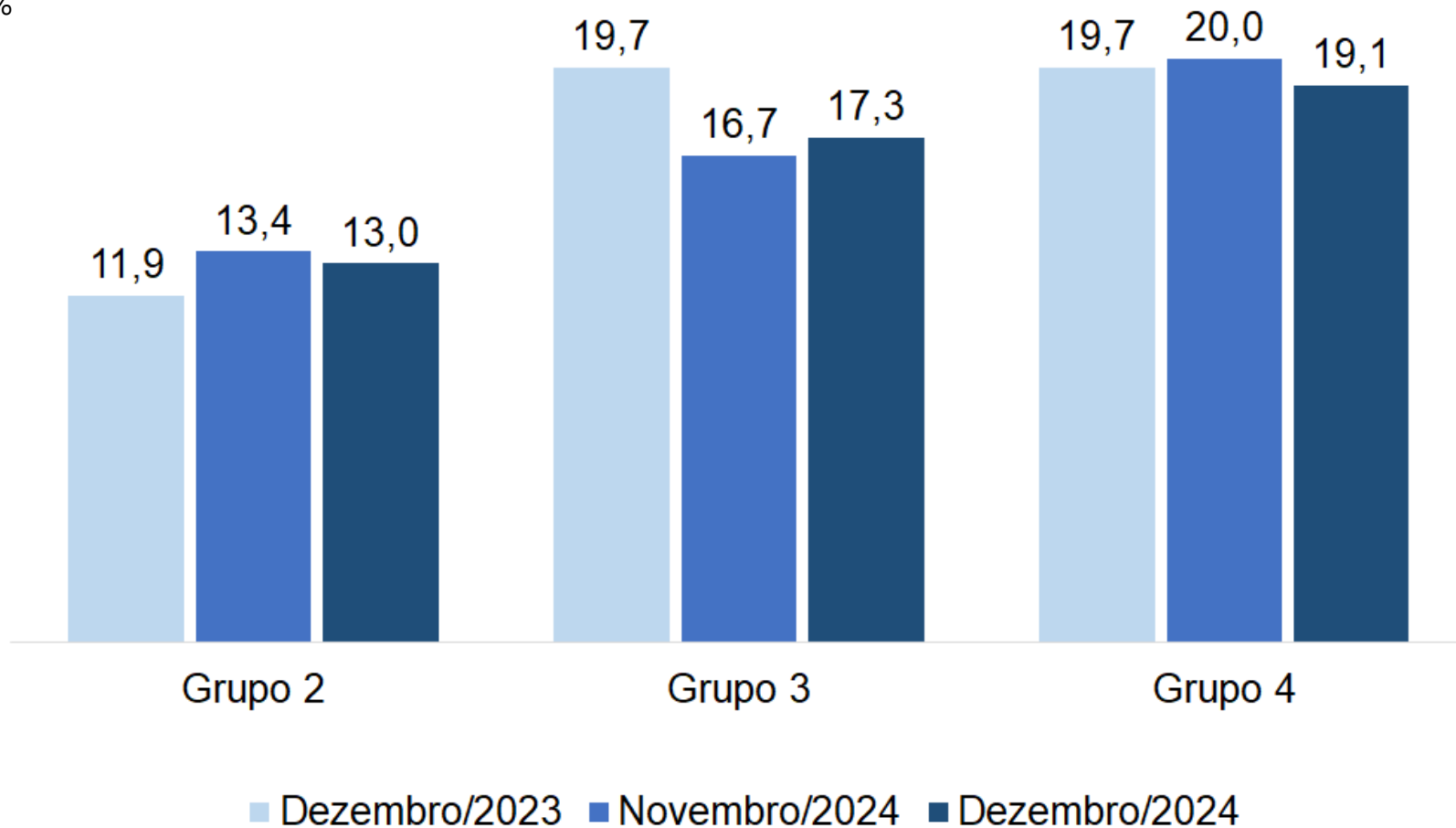

Nota: (1) A amostra não comporta desagregação da taxa de desemprego total para o **Grupo 1**.

Obs.: **Grupo 1** (alta renda) - Plano Piloto, Jardim Botânico, Lago Norte, Lago Sul e Park Way e Sudoeste/Octogonal. **Grupo 2** (média-alta renda) - Águas Claras, Candangolândia, Cruzeiro, Gama, Guará, Núcleo Bandeirante, Sobradinho, Sobradinho II, Taguatinga e Vicente Pires. **Grupo 3** (média-baixa renda) - Brazlândia, Ceilândia, Planaltina, Riacho Fundo, Riacho Fundo II, SIA, Samambaia, Santa Maria e São Sebastião. **Grupo 4** (baixa renda) - Fercal, Itapoã, Paranoá, Recanto das Emas, SCIA – Estrutural e Varjão.

Fonte: Pesquisa de Emprego e Desemprego no Distrito Federal (PED-DF). Convênio: IPEDF-GDF e DIEESE. PED-DF

Estimativas e Variação dos Ocupados (1), por Setor de Atividade Econômica Distrito Federal – Dezembro de 2023, Novembro e Dezembro de 2024

Estimativas (em mil pessoas)

Variação Anual Dez-2024/Dez-2023 (%)

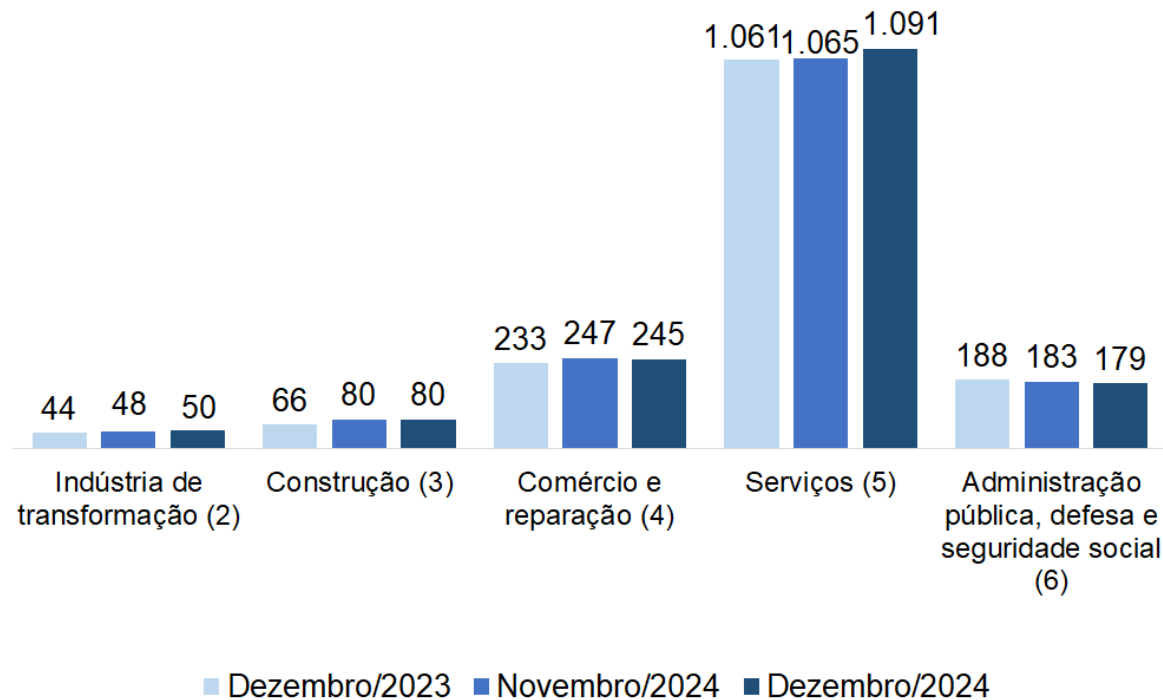

Construção = 21,2

Indústria de transformação = 13,6

Comércio e reparação = 5,2

Serviços = 2,8

Administração pública = -4,8

Notas: (1) Inclui agricultura, pecuária, produção florestal, pesca e aquicultura (Seção A); indústrias extrativas (Seção B); eletricidade e gás (Seção D); água, esgoto, atividades de gestão de resíduos e descontaminação (Seção E); organismos internacionais e outras instituições extraterritoriais (Seção U); Atividades mal definidas (Seção V). As seções mencionadas referem-se à CNAE 2.0 domiciliar. (2) Seção C da CNAE 2.0 domiciliar. (3) Seção F da CNAE 2.0 domiciliar. (4) Seção G da CNAE 2.0 domiciliar. (5) Seções H a T da CNAE 2.0 domiciliar. (6) Seção O da CNAE 2.0 domiciliar.

Variação do Número de Ocupados (1), por Atividade Econômica do Setor de Serviços (2) - Distrito Federal – Dez.-2024/Nov.-2024 e Dez.-2024/Dez.-2023

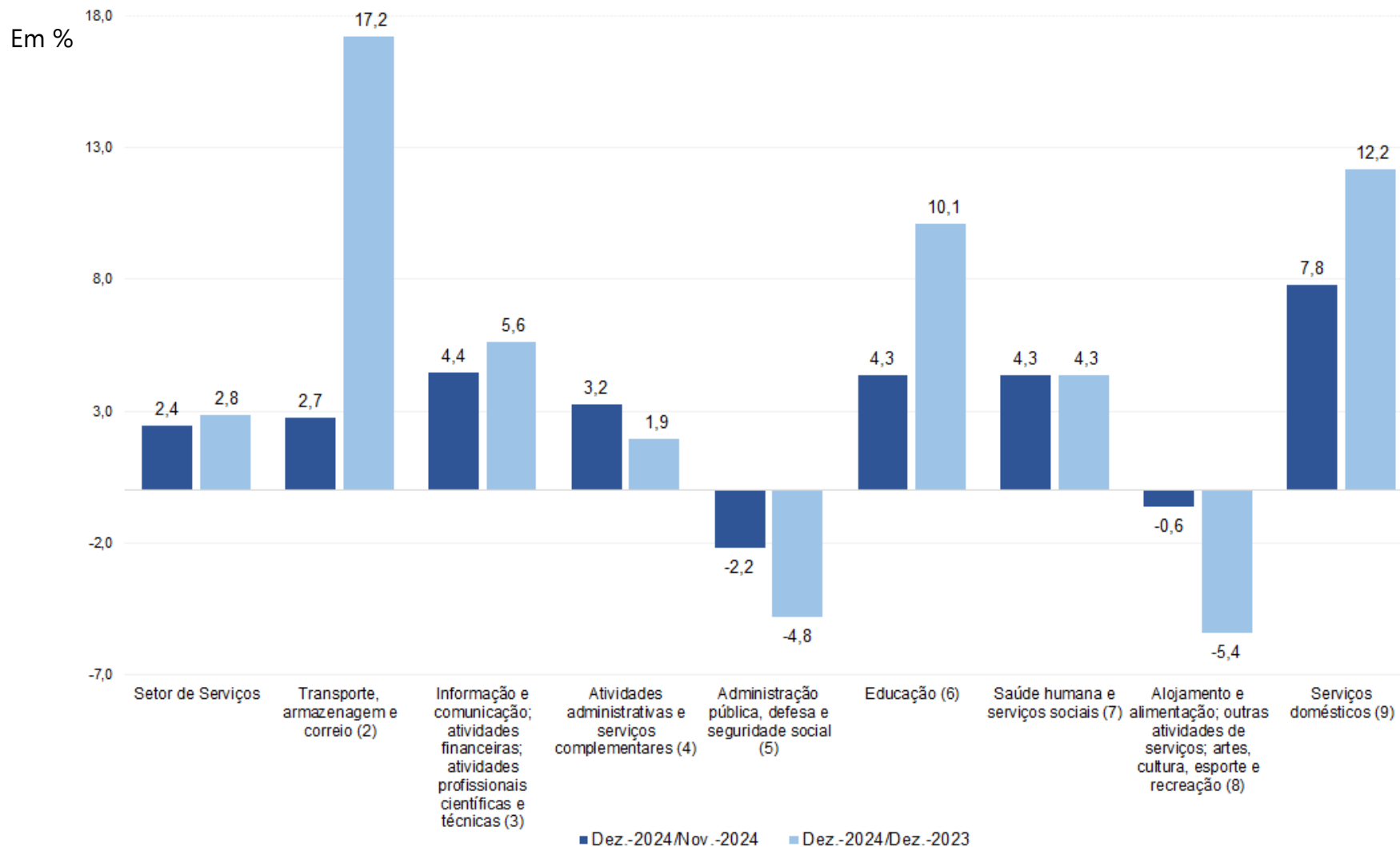

Notas: (1) Inclui agricultura, pecuária, produção florestal, pesca e aquicultura (Seção A); indústrias extrativas (Seção B); eletricidade e gás (Seção D); água, esgoto, atividades de gestão de resíduos e descontaminação (Seção E); organismos internacionais e outras instituições extraterritoriais (Seção U); Atividades mal definidas (Seção V). (2) As seções mencionadas referem-se à CNAE 2.0 domiciliar. Inclui Atividades Imobiliárias (Seção L da CNAE 2.0 domiciliar). (3) Seção H da CNAE 2.0 domiciliar. (4) Seções J,K,M da CNAE 2.0 domiciliar. (5) Seções O,P,Q da CNAE 2.0 domiciliar. (6) Seção O da CNAE 2.0 domiciliar. (7) Seção P da CNAE 2.0 domiciliar. (8) Seção Q da CNAE 2.0 domiciliar. (9) Seções I,S,R da CNAE 2.0 domiciliar. (10) Seção T da CNAE 2.0 domiciliar.

Horas semanais efetivamente trabalhadas pelos ocupados, por setor de atividade econômica - Distrito Federal – Meses de Dezembro de 2015, 2021 a 2024 e Novembro de 2024

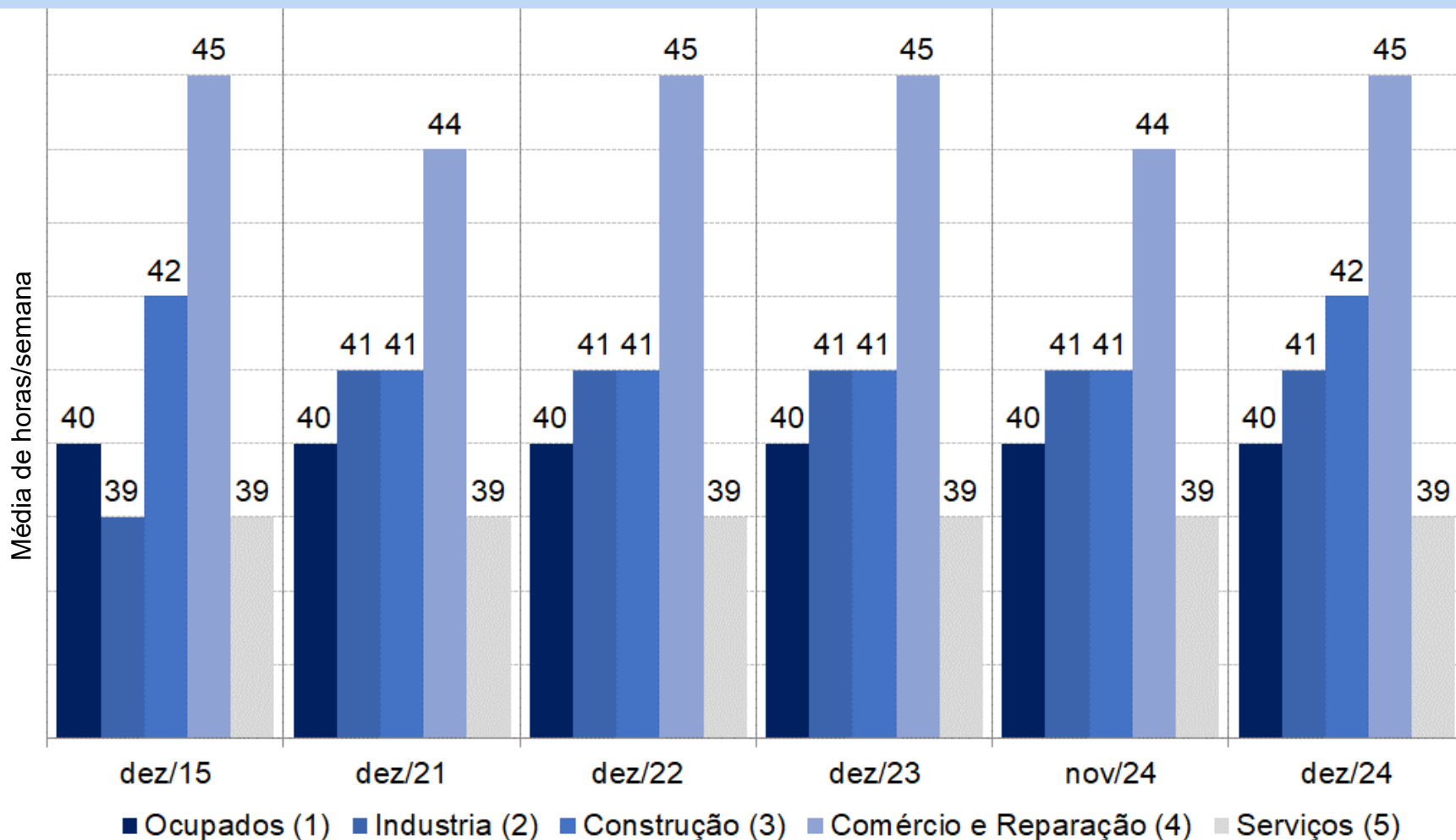

Notas: (1) Inclui agricultura, pecuária, produção florestal, pesca e aquicultura (Seção A); indústrias extrativas (Seção B); eletricidade e gás (Seção D); água, esgoto, atividades de gestão de resíduos e descontaminação (Seção E); organismos internacionais e outras instituições extraterritoriais (Seção U); Atividades mal definidas (Seção V). As seções mencionadas referem-se à CNAE 2.0 domiciliar. (2) Seção C da CNAE 2.0 domiciliar. (3) Seção F da CNAE 2.0 domiciliar. (4) Seção G da CNAE 2.0 domiciliar. (5) Seções H a T da CNAE 2.0 domiciliar.

Fonte: Pesquisa de Emprego e Desemprego no Distrito Federal (PED-DF). Convênio: IPEDF-GDF e DIEESE. PED-DF

Estimativas e Variação dos Ocupados (1), por de Posição na Ocupação Distrito Federal – Dezembro de 2023, Novembro e Dezembro de 2024

Estimativas (em mil pessoas)

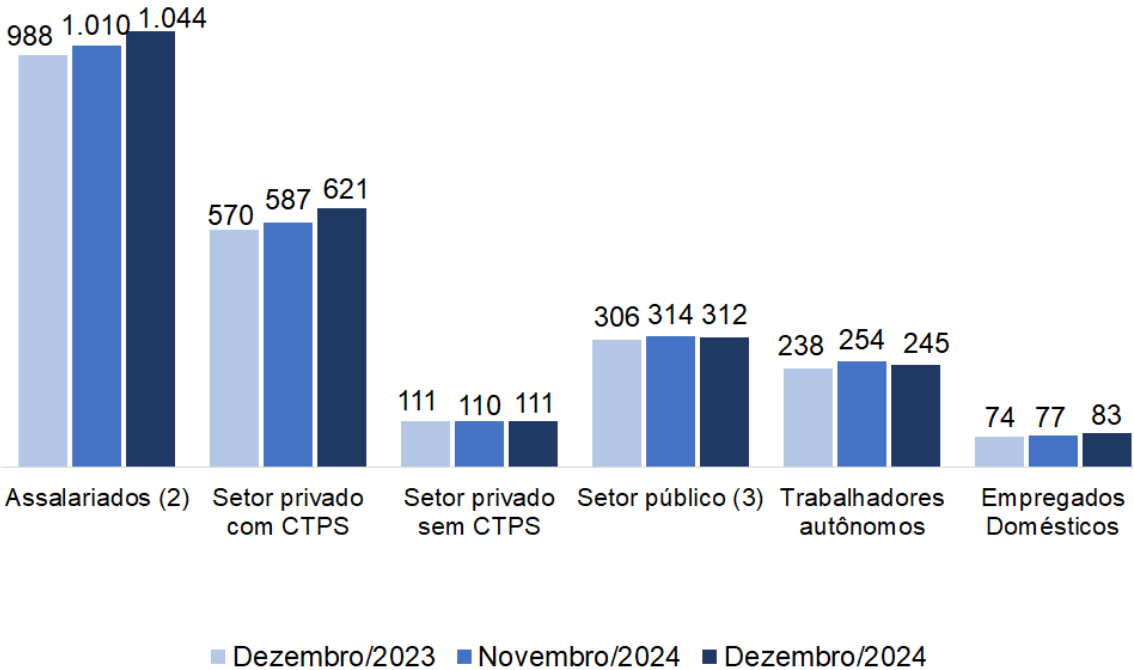

Variação Anual Dez-2024/Dez-2023 (%)



- Empregados domésticos = 12,2
- Setor privado com CTPS = 8,9
- Assalariados = 5,7
- Trabalhadores autônomos = 2,9
- Setor público = 2,0
- Setor privado sem CTPS = 0,0

Notas: (1) Excluem os empregados domésticos e incluem aqueles que não sabem a que setor pertence a empresa em que trabalham. (2) Incluem os estatutários e celetistas que trabalham em instituições públicas (governos municipal, estadual, federal, empresa de economia mista, autarquia, fundação, etc). (3) Incluem empregadores, donos de negócio familiar, trabalhadores familiares sem remuneração, profissionais liberais e outras posições ocupacionais.

Fonte: Pesquisa de Emprego e Desemprego no Distrito Federal (PED-DF). Convênio: IPEDF-GDF e DIEESE. PED-DF

Horas semanais efetivamente trabalhadas pelos assalariados, por setor de atividade econômica - Distrito Federal – Meses de Dezembro de 2015, de 2021 a 2024 e Novembro de 2024

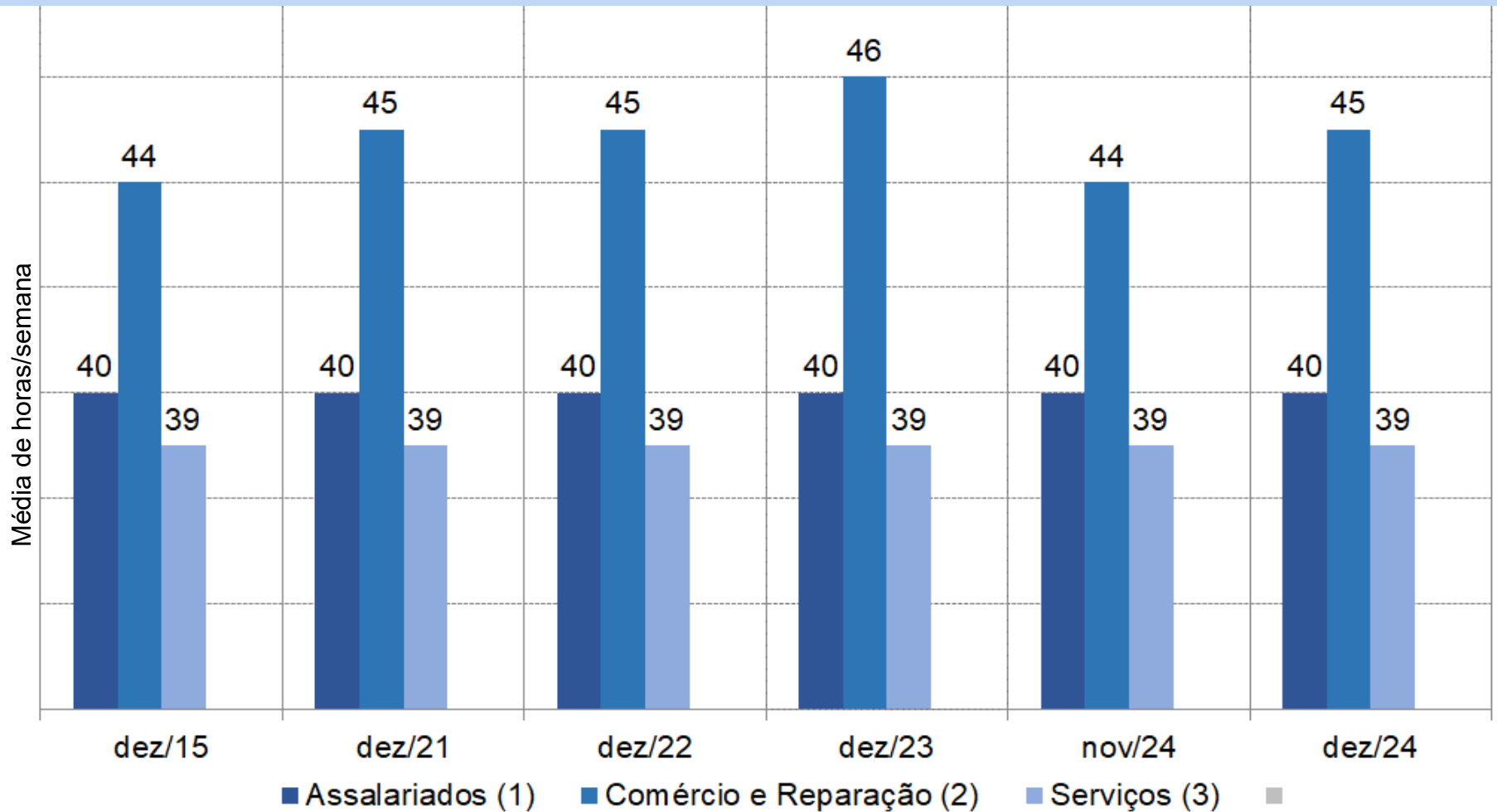

Notas: (1) Inclui agricultura, pecuária, produção florestal, pesca e aquicultura (Seção A); indústrias extrativas (Seção B); eletricidade e gás (Seção D); água, esgoto, atividades de gestão de resíduos e descontaminação (Seção E); organismos internacionais e outras instituições extraterritoriais (Seção U); Atividades mal definidas (Seção V). As seções mencionadas referem-se à CNAE 2.0 domiciliar. (2) Seção G da CNAE 2.0 domiciliar.. (3) Seções H a T da CNAE 2.0 domiciliar.

Fonte: Pesquisa de Emprego e Desemprego no Distrito Federal (PED-DF). Convênio: IPEDF-GDF e DIEESE. PED-DF

Proporção de ocupados e assalariados que efetivamente trabalhavam além de 44 horas semanais, por setor de atividade econômica

Distrito Federal – Meses Dezembro de 2023, Novembro e Dezembro de 2024.

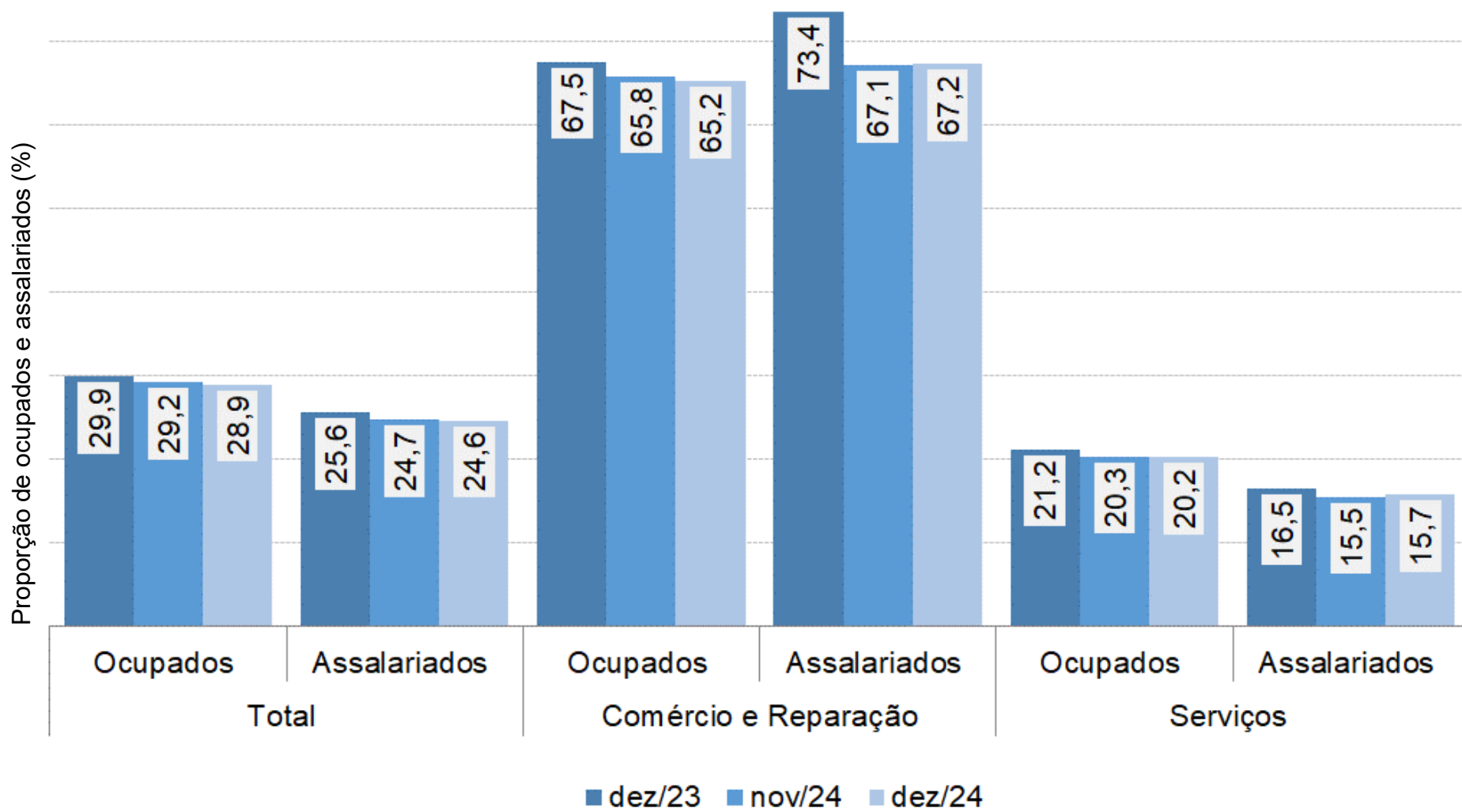

Fonte: Pesquisa de Emprego e Desemprego no Distrito Federal (PED-DF). Convênio: IPEDF-GDF e DIEESE. PED-DF

Rendimento Médio Real (1) dos Ocupados, no Trabalho Principal, por Posição na Ocupação - Distrito Federal - Novembro de 2023, Outubro e Novembro de 2024

Formas de Inserção		Rendimento Médio Real (em reais)			Variação (em %)	
		Nov/23	Out/24	Nov/24	Nov-24/Out-24	Nov-24/Nov-23
Ocupados (2)		4.878	4.772	4.839	1,4	-0,8
Assalariados (3)		5.232	5.103	5.240	2,7	0,2
Setor Privado		3.109	2.965	3.020	1,8	-2,9
Por Setor	Indústria de Transformação (4)	(4)	(4)	(4)	-	-
	Comércio e Reparação	2.358	2.106	2.149	2,1	-8,8
	Serviços	3.310	3.299	3.329	0,9	0,6
Por posição	Com Carteira Assinada	3.120	3.020	3.028	0,3	-2,9
	Sem Carteira Assinada	(4)	(4)	(4)	-	-
Setor Público		10.865	10.691	11.268	5,4	3,7
Trabalhadores Autônomos		3.139	3.388	3.227	-4,7	2,8

Notas: (1) Inflator utilizado: INPC/DF-IBGE. Valores em reais de novembro de 2024. (2) Excluem os assalariados e os empregados domésticos assalariados que não tiveram remuneração no mês, os trabalhadores familiares sem remuneração salarial e os trabalhadores que ganharam exclusivamente em espécie ou benefício.

Fonte: Pesquisa de Emprego e Desemprego no Distrito Federal (PED-DF). Convênio: IPEDF-GDF e DIEESE. PED-DF

Rendimento médio real (1) dos ocupados, no trabalho principal por percentis de renda - Distrito Federal - Novembro de 2024

RENDIMENTO DOS OCUPADOS (em R\$ de Novembro de 2024)						RENDIMENTO DOS ASSALARIADOS (em R\$ de Novembro de 2024)					
10% mais pobres	25% mais pobres	Entre 25% e 50% mais pobres	Entre 50% e 25% mais ricos	25% mais ricos	10% mais ricos	10% mais pobres	25% mais pobres	Entre 25% e 50% mais pobres	Entre 50% e 25% mais ricos	25% mais ricos	10% mais ricos
833	1.196	1.946	3.714	12.479	19.262	1.092	1.309	2.002	4.077	13.545	20.273

Variação Ocupados Nov-2024/Nov-2023 (%)

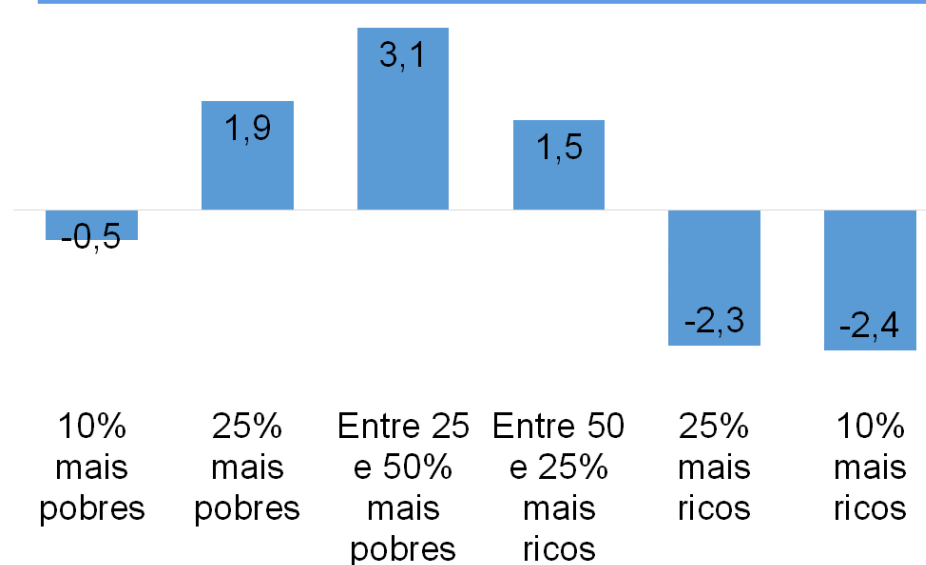

Variação Assalariados Nov-2024/Nov-2023 (%)

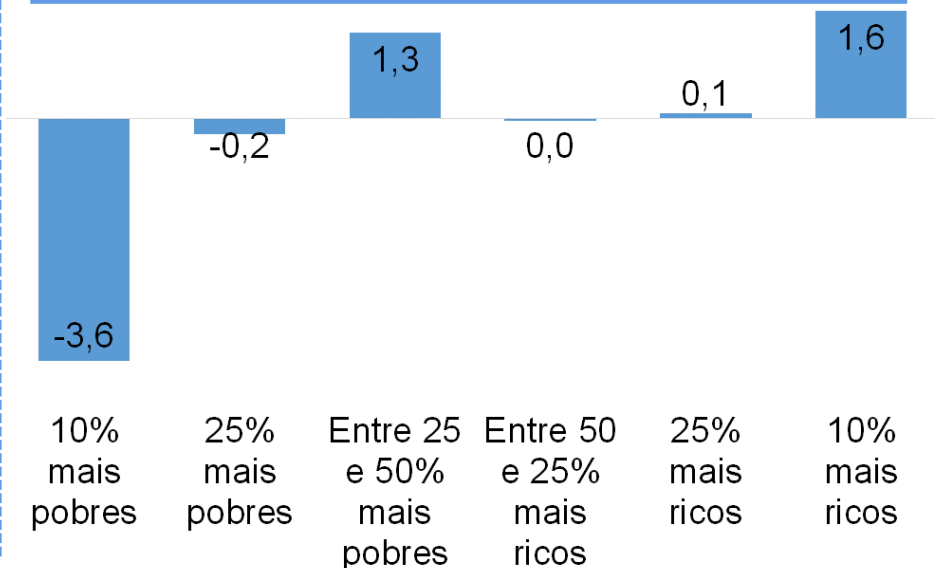

Notas: (1) Excluem os assalariados e os empregados domésticos assalariados que não tiveram remuneração no mês, os trabalhadores familiares sem remuneração salarial e os trabalhadores que ganharam exclusivamente em espécie ou benefício. (2) Excluem os assalariados que não tiveram remuneração no mês.

Fonte: Pesquisa de Emprego e Desemprego no Distrito Federal (PED-DF). Convênio: IPEDF-GDF e DIEESE. PED-DF

Massa de rendimentos médio real (1) dos ocupados e dos assalariados no trabalho principal - Distrito Federal – 2022, 2023 e 2024

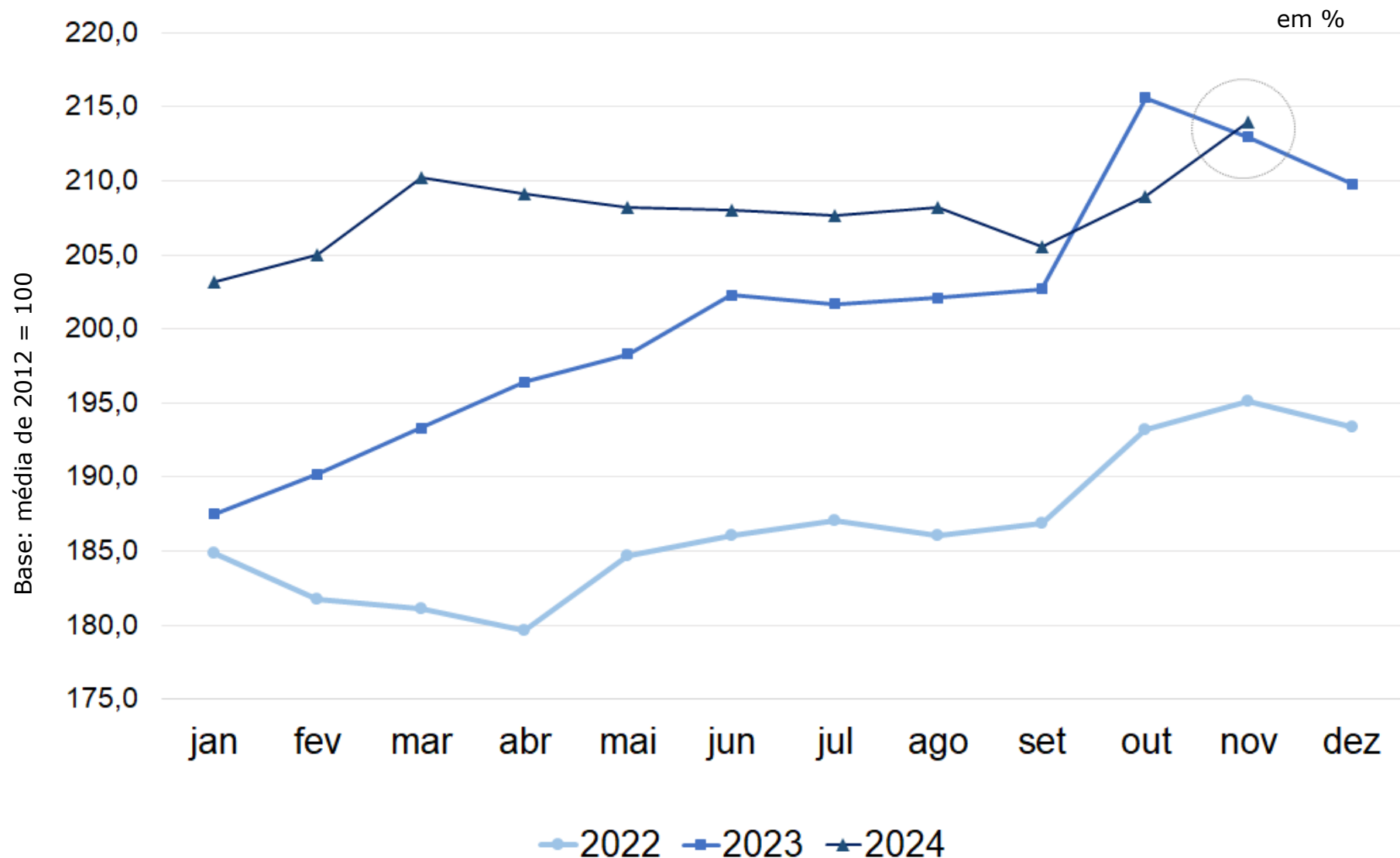

Nota (1): Inflator atualizado pelo INPC/DF-IBGE. Em reais de novembro de 2024.

Fonte: Pesquisa de Emprego e Desemprego no Distrito Federal (PED-DF). Convênio: IPEDF-GDF e DIEESE. PED-DF

RESUMO DOS MOVIMENTOS EM DEZEMBRO DE 2024

Distrito Federal

AMB

PEA/FORÇA DE TRABALHO

OCUPAÇÃO

DESEMPREGO

Comparado à	
Novembro de 2024	Dezembro de 2023
↑	↑
↑	↑
↑	↓

Comparado à	
Novembro de 2024	Dezembro de 2023
↑	↑
↑	↑
↑	↓

RENDIMENTOS DOS OCUPADOS

MASSA DE RENDIMENTOS

Comparado à	
Outubro de 2024	Novembro de 2023
↑	↓
↑	↑

Comparado à	
Outubro de 2024	Novembro de 2023
↑	~
↑	↑



Obrigada por sua atenção!

Nesta atividade resumizamos os relativos ao desempenho dos mercados de trabalho da área de cobertura da Pesquisa, em Dezembro de 2024.

Detalhamentos, Boletins e Tabelas completas podem ser encontrados nos sites de nossas instituições