

PESQUISA DE EMPREGO E DESEMPREGO NO DISTRITO FEDERAL

SISTEMA



PESQUISA DE EMPREGO E DESEMPREGO

RESULTADOS DE AGOSTO DE 2024

Boletim Mensal Ano 34 Nº 8

DIESE

IPEDF
Instituto de Pesquisa e Estatística do Distrito Federal

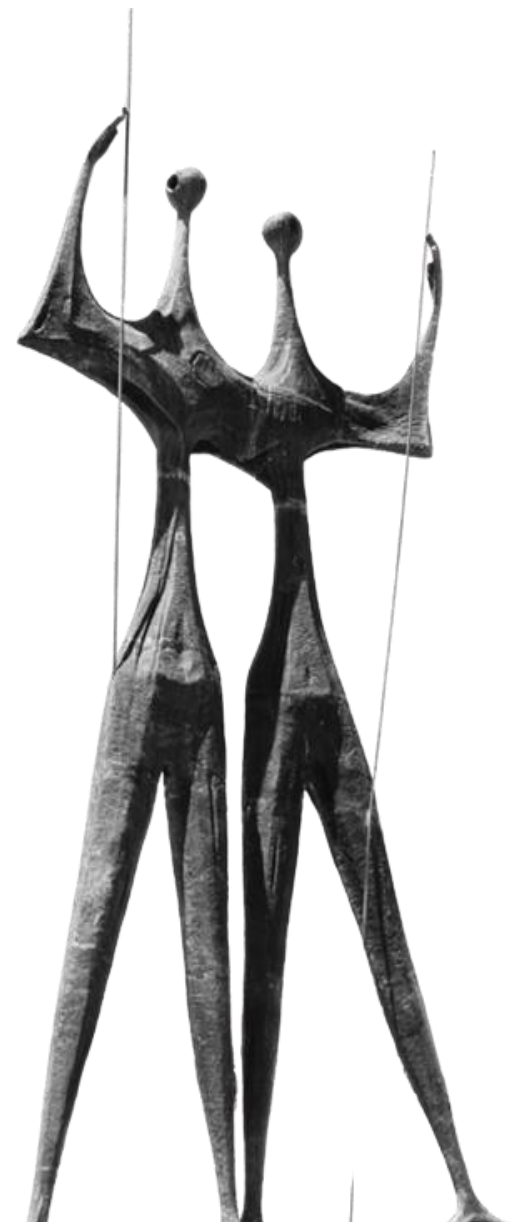

Estimativas e Variação da PIA segundo condição de atividade

Distrito Federal - Agosto de 2024

Situação no período (Em mil pessoas)

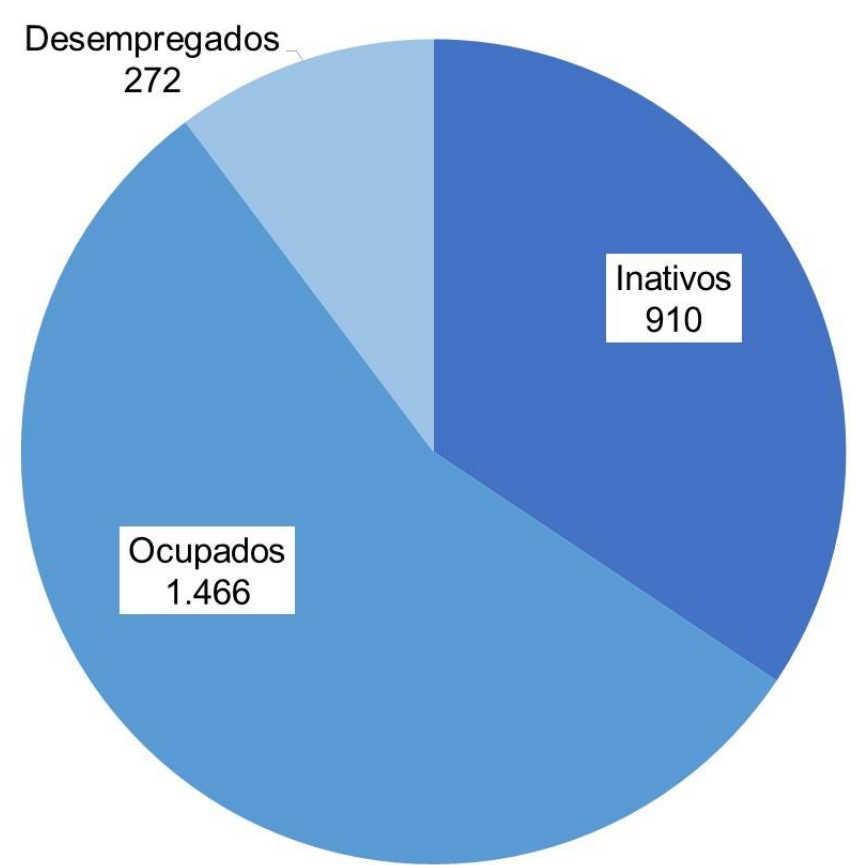

População em Idade Ativa : 2.648

População Economicamente Ativa:1.737

Comparação Mensal (%)

Ago-2024/Jul-2024

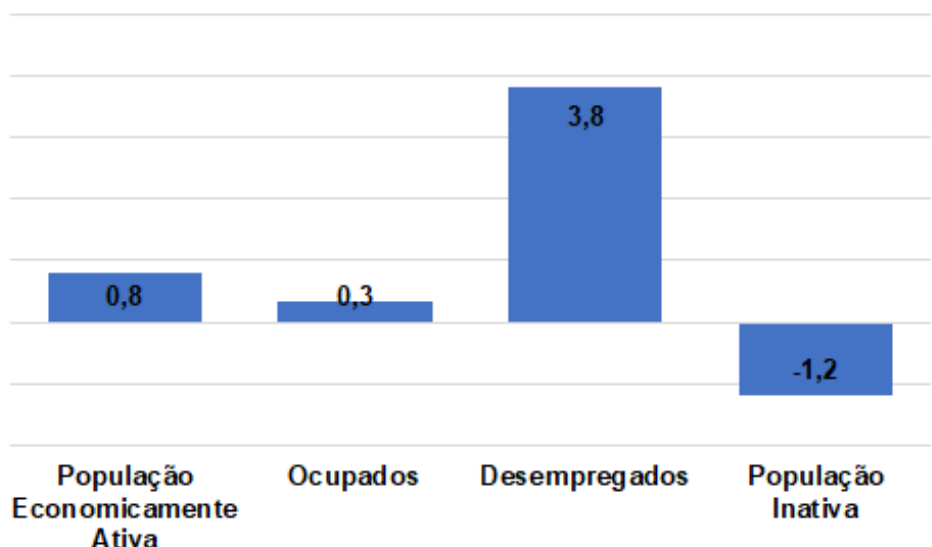

Taxa de Participação

Jul./24: 65,2% => Ago./24 => **65,6**

Taxa de Desemprego

Jul./24: 15,2% => Ago./24 => **15,6**

Variações interanuais da População Economicamente Ativa e da População Ocupada - Distrito Federal - Agosto de 2024

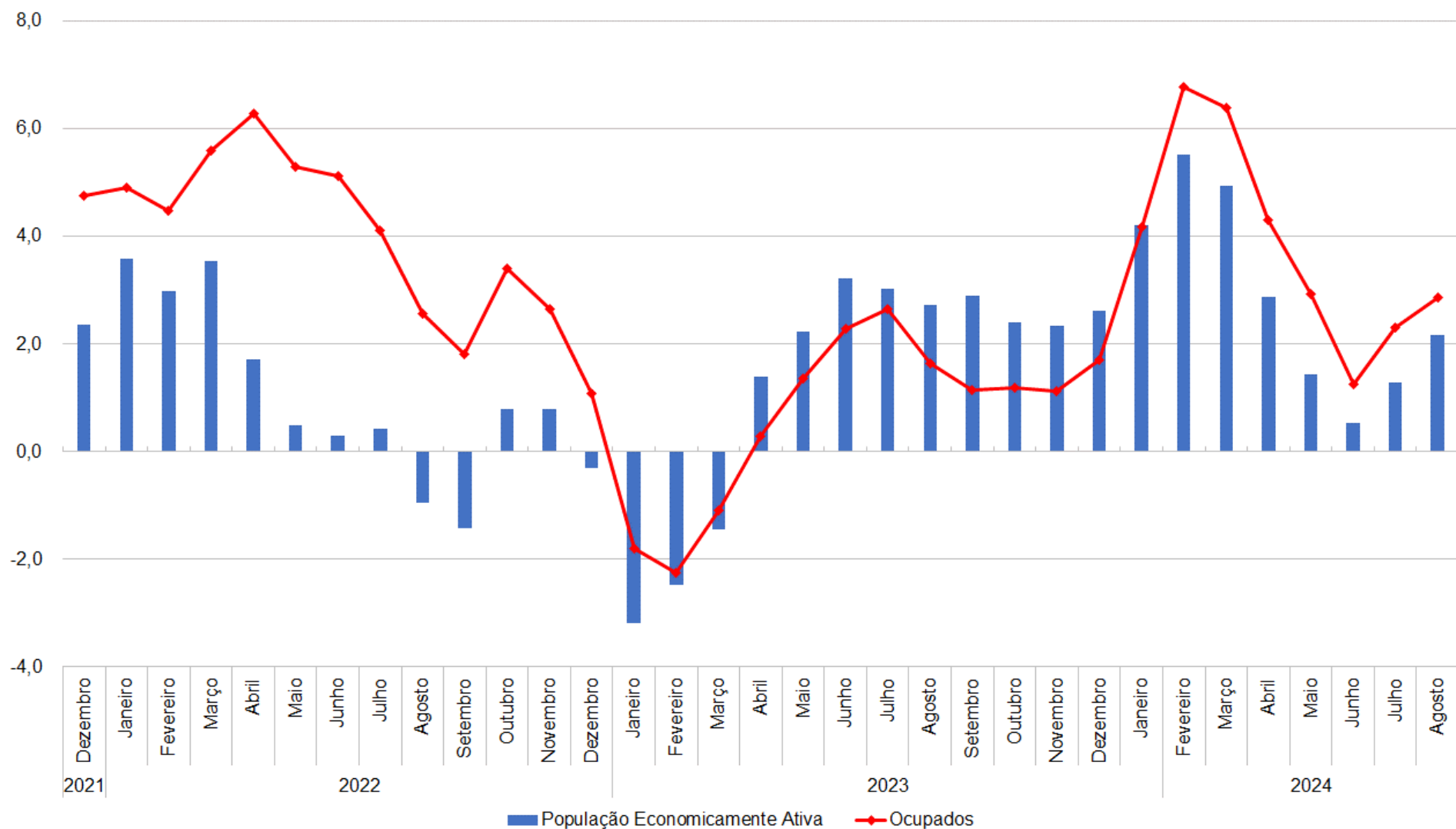

Taxas de Desemprego Segundo Tipo

Distrito Federal - Agosto de 2023 a Agosto de 2024

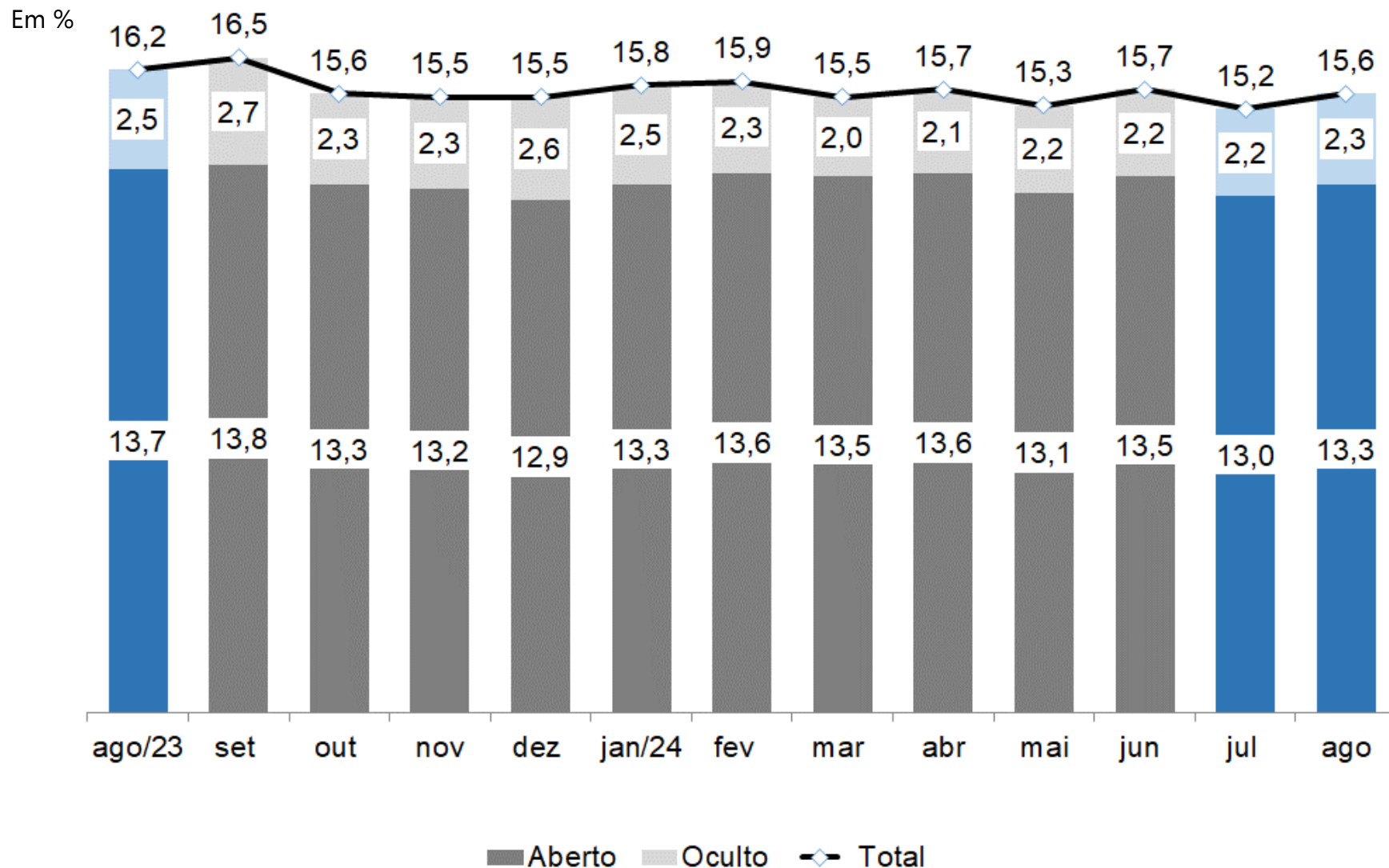

Fonte: Pesquisa de Emprego e Desemprego no Distrito Federal (PED-DF). Convênio: IPEDF-GDF e DIEESE. PED-DF

Taxas de Desemprego, por Grupos de Regiões Administrativas

Distrito Federal – Agosto de 2023, Julho e Agosto de 2024

Em %

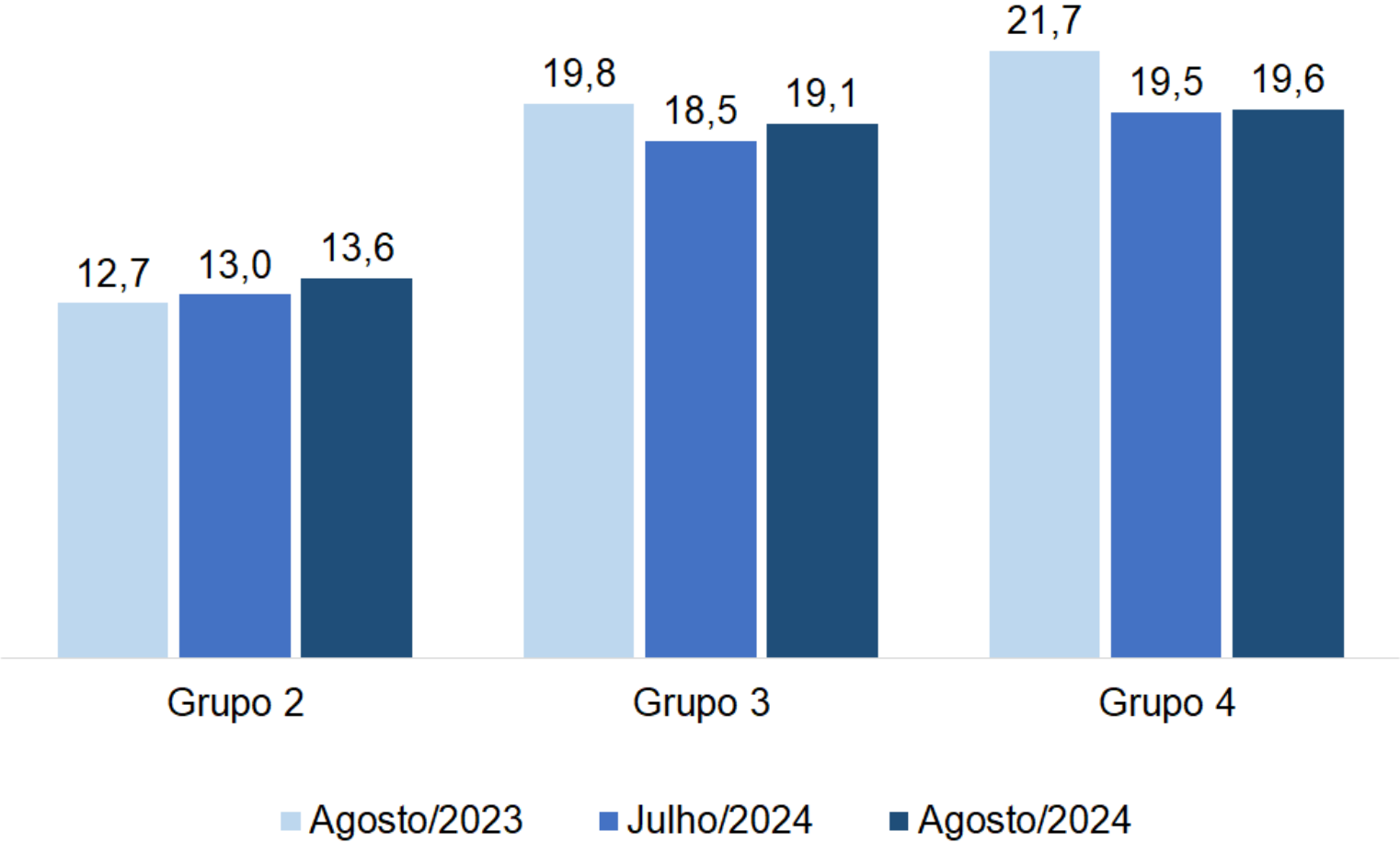

Nota: (1) A amostra não comporta desagregação da taxa de desemprego total para o **Grupo 1**.
Obs.: **Grupo 1** (alta renda) - Plano Piloto, Jardim Botânico, Lago Norte, Lago Sul e Park Way e Sudoeste/Octogonal. **Grupo 2** (média-alta renda) - Águas Claras, Candangolândia, Cruzeiro, Gama, Guará, Núcleo Bandeirante, Sobradinho, Sobradinho II, Taguatinga e Vicente Pires. **Grupo 3** (média-baixa renda) - Brazlândia, Ceilândia, Planaltina, Riacho Fundo, Riacho Fundo II, SIA, Samambaia, Santa Maria e São Sebastião. **Grupo 4** (baixa renda) - Fercal, Itapoã, Paranoá, Recanto das Emas, SCIA – Estrutural e Varjão.

Fonte: Pesquisa de Emprego e Desemprego no Distrito Federal (PED-DF). Convênio: IPEDF-GDF e DIEESE. PED-DF

Estimativas e Variação dos Ocupados (1), por Setor de Atividade Econômica Distrito Federal – Agosto de 2023, Julho e Agosto de 2024

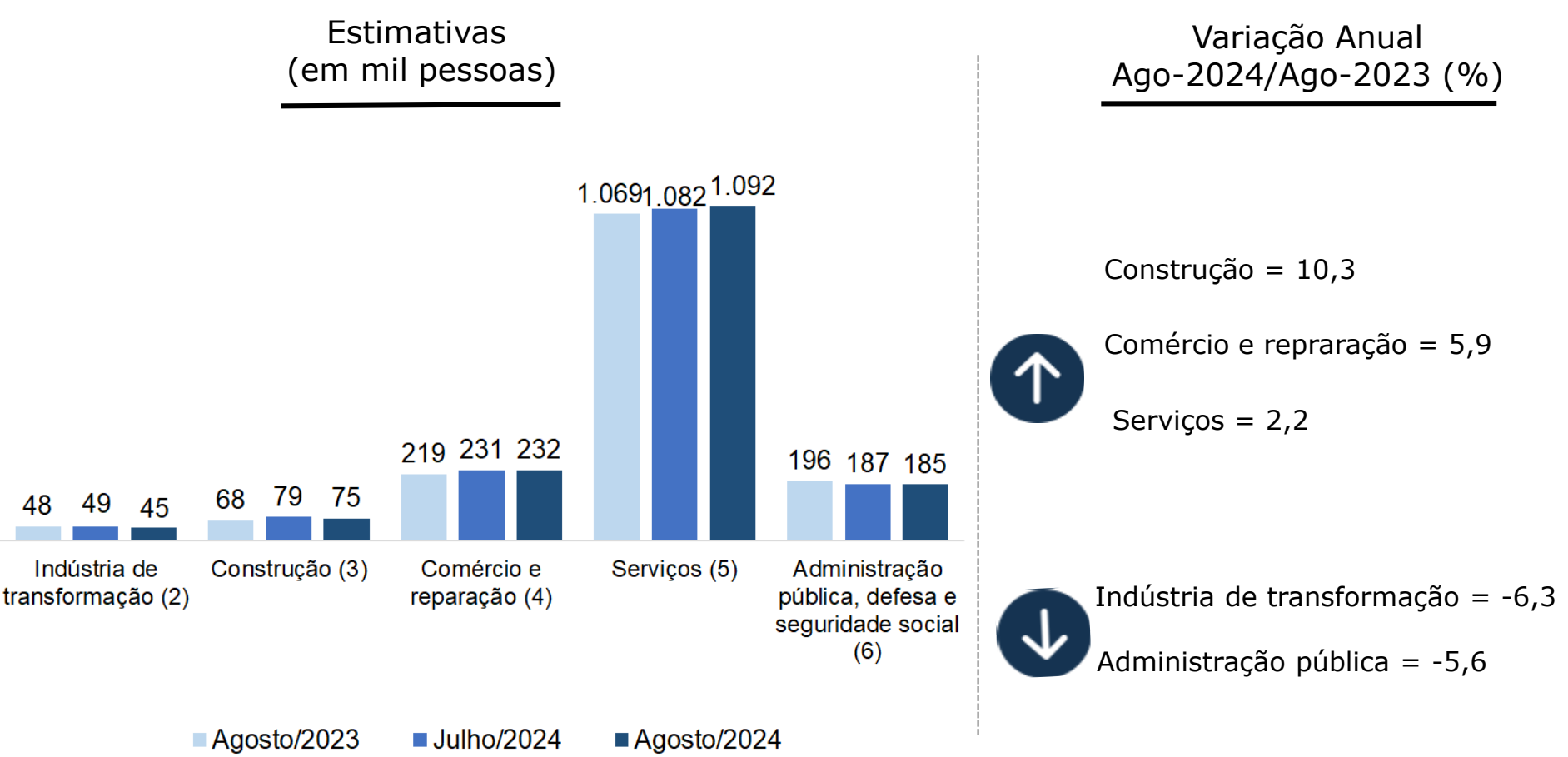

Notas: (1) Inclui agricultura, pecuária, produção florestal, pesca e aquicultura (Seção A); indústrias extrativas (Seção B); eletricidade e gás (Seção D); água, esgoto, atividades de gestão de resíduos e descontaminação (Seção E); organismos internacionais e outras instituições extraterritoriais (Seção U); Atividades mal definidas (Seção V). As seções mencionadas referem-se à CNAE 2.0 domiciliar. (2) Seção C da CNAE 2.0 domiciliar. (3) Seção F da CNAE 2.0 domiciliar. (4) Seção G da CNAE 2.0 domiciliar. (5) Seções H a T da CNAE 2.0 domiciliar. (6) Seção O da CNAE 2.0 domiciliar.

Variação do Número de Ocupados (1), por Atividade Econômica do Setor de Serviços (2) - Distrito Federal – Ago.-2024/Jul.-2024 e Ago.-2024/Ago.-2023

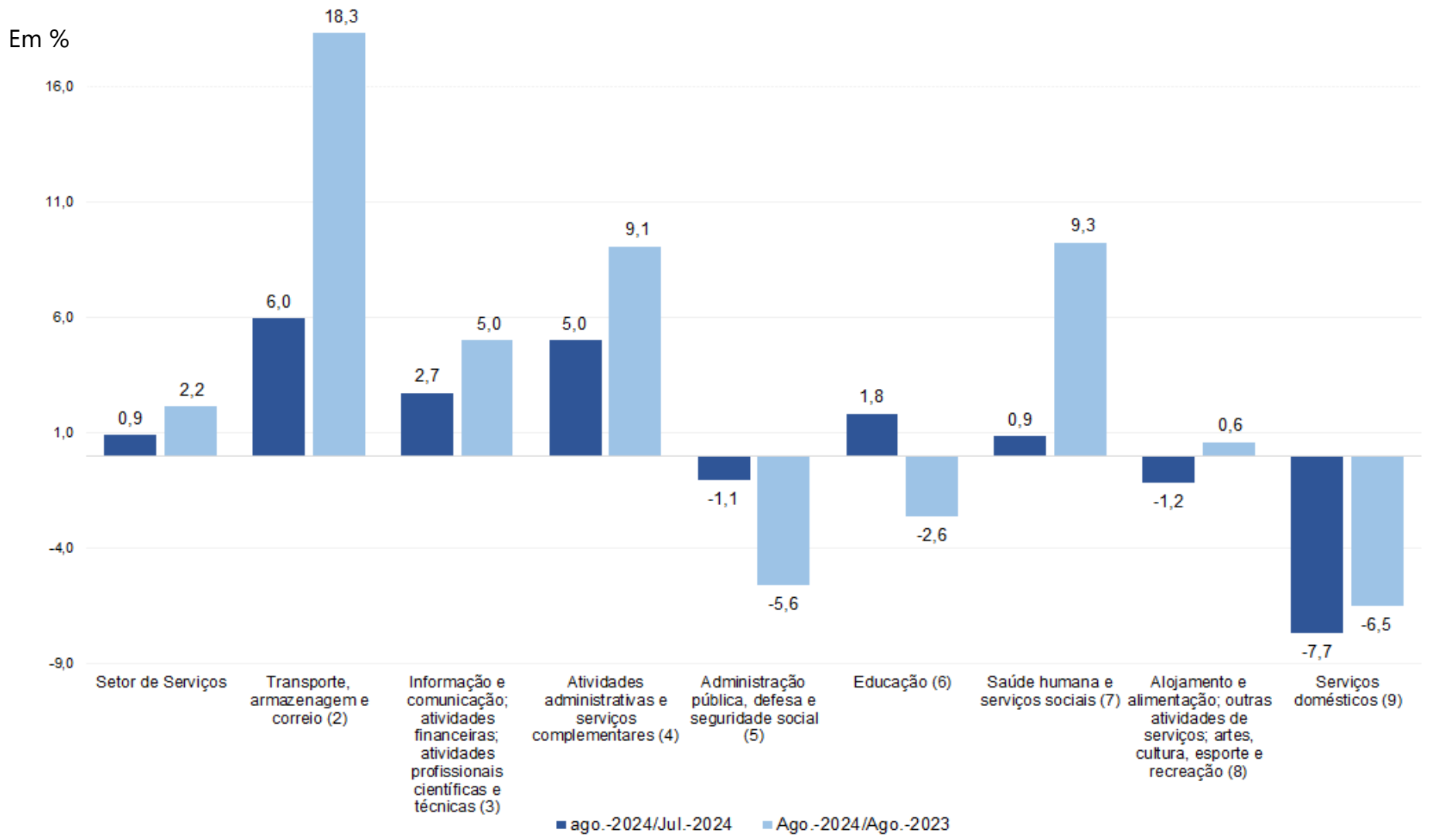

Notas: (1) Inclui agricultura, pecuária, produção florestal, pesca e aquicultura (Seção A); indústrias extrativas (Seção B); eletricidade e gás (Seção D); água, esgoto, atividades de gestão de resíduos e descontaminação (Seção E); organismos internacionais e outras instituições extraterritoriais (Seção U); Atividades mal definidas (Seção V). (2) As seções mencionadas referem-se à CNAE 2.0 domiciliar. Inclui Atividades Imobiliárias (Seção L da CNAE 2.0 domiciliar). (3) Seção H da CNAE 2.0 domiciliar. (8) Seções J,K,M da CNAE 2.0 domiciliar.. (3) Seções J,K,M da CNAE 2.0 domiciliar. (4) Seção N da CNAE 2.0 domiciliar. (5) Seções O,P,Q da CNAE 2.0 domiciliar. (6) Seção O da CNAE 2.0 domiciliar. (7) Seção P da CNAE 2.0 domiciliar. (8) Seção Q da CNAE 2.0 domiciliar. (9) Seções I,S,R da CNAE 2.0 domiciliar. (10) Seção T da CNAE 2.0 domiciliar.

Horas semanais efetivamente trabalhadas pelos ocupados, por setor de atividade econômica - Distrito Federal – Meses de Agosto de 2015, 2021 a 2024 e Julho de 2024

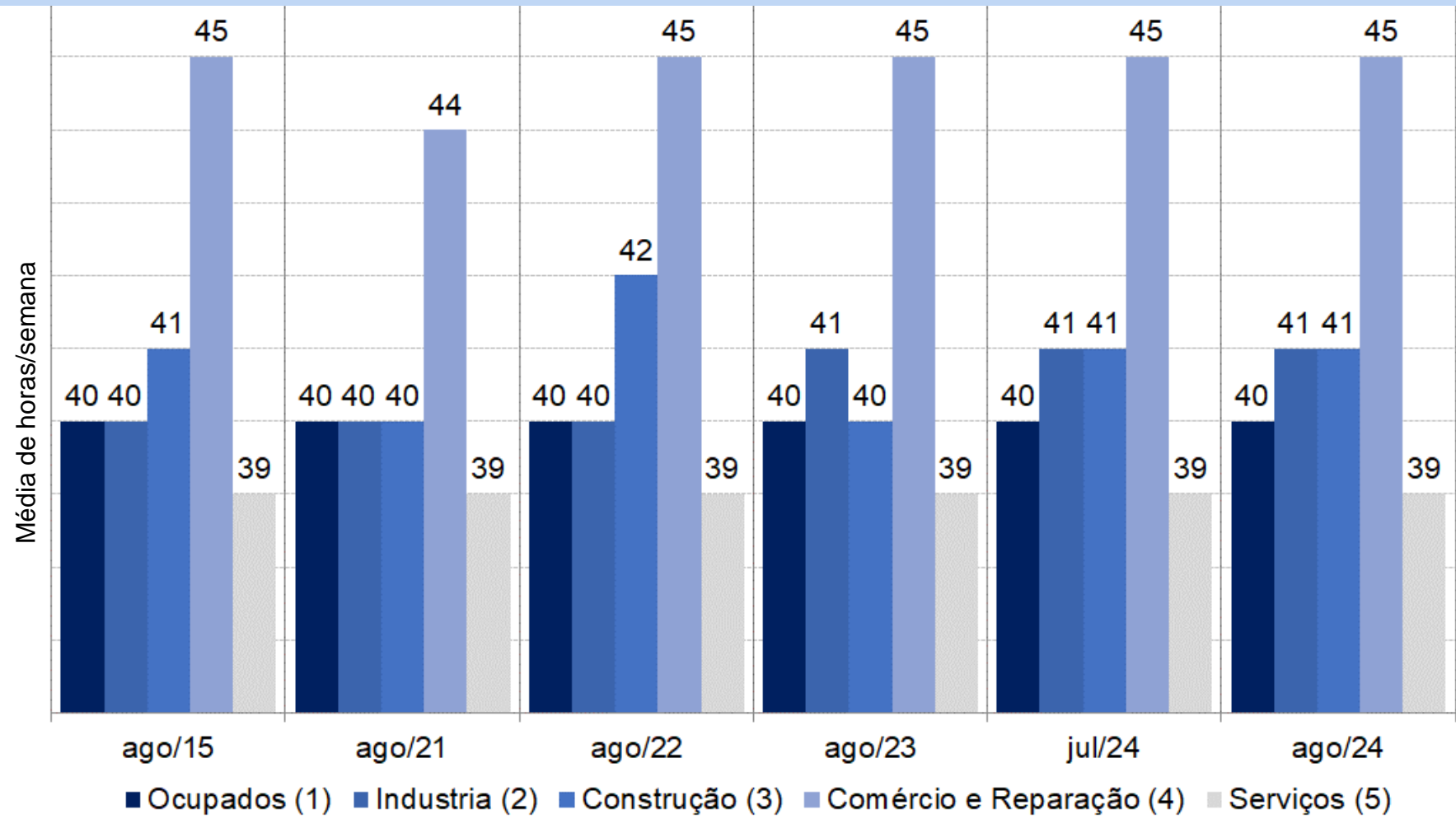

Notas: (1) Inclui agricultura, pecuária, produção florestal, pesca e aquicultura (Seção A); indústrias extrativas (Seção B); eletricidade e gás (Seção D); água, esgoto, atividades de gestão de resíduos e descontaminação (Seção E); organismos internacionais e outras instituições extraterritoriais (Seção U); Atividades mal definidas (Seção V). As seções mencionadas referem-se à CNAE 2.0 domiciliar. (2) Seção C da CNAE 2.0 domiciliar. (3) Seção F da CNAE 2.0 domiciliar. (4) Seção G da CNAE 2.0 domiciliar. (5) Seções H a T da CNAE 2.0 domiciliar. .

Fonte: Pesquisa de Emprego e Desemprego no Distrito Federal (PED-DF). Convênio: IPEDF-GDF e DIEESE. PED-DF

Estimativas e Variação dos Ocupados (1), por de Posição na Ocupação

Distrito Federal – Agosto de 2023, Julho e Agosto de 2024

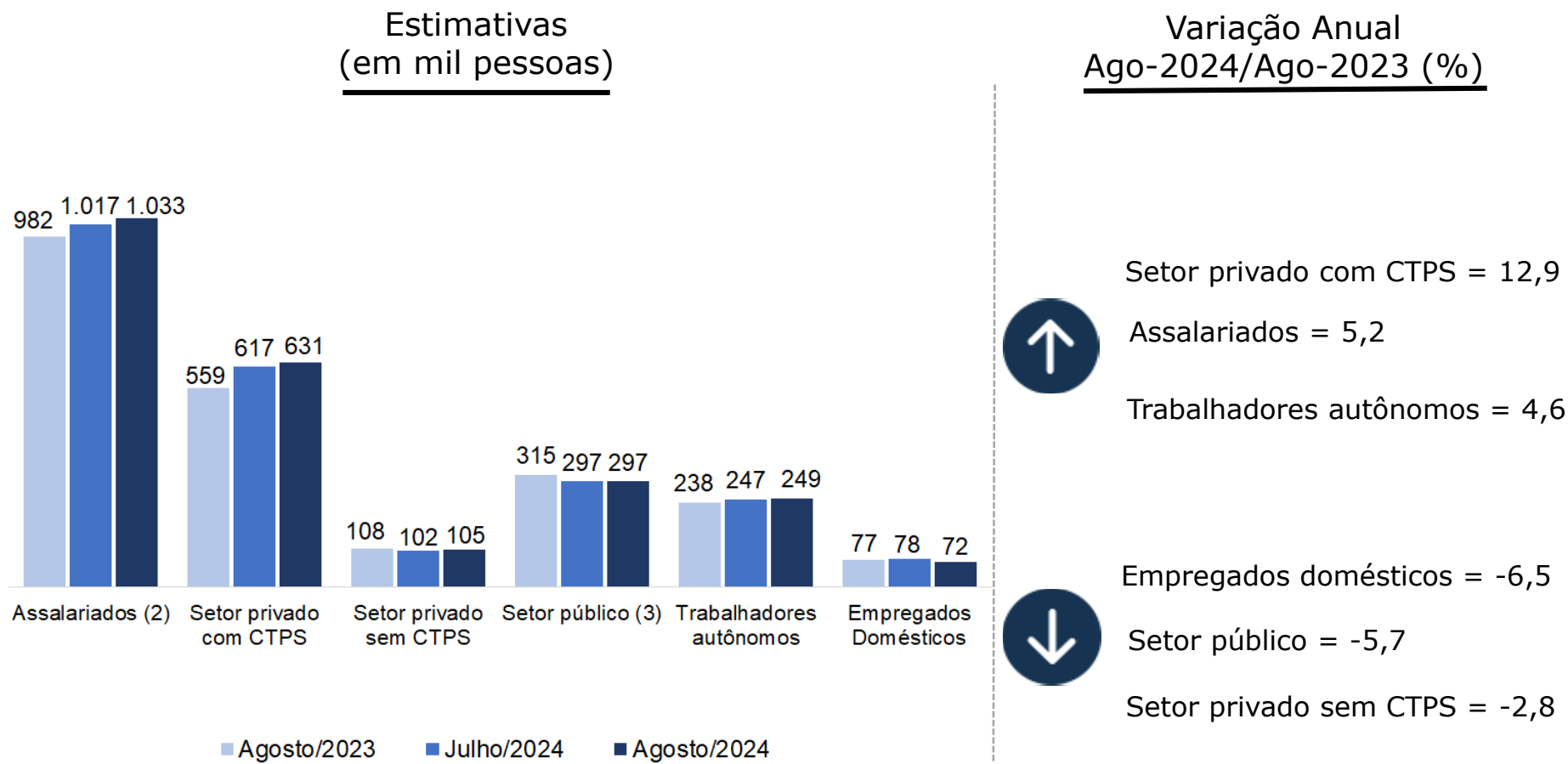

Notas: (1) Excluem os empregados domésticos e incluem aqueles que não sabem a que setor pertence a empresa em que trabalham. (2) Incluem os estatutários e celetistas que trabalham em instituições públicas (governos municipal, estadual, federal, empresa de economia mista, autarquia, fundação, etc). (3) Incluem empregadores, donos de negócio familiar, trabalhadores familiares sem remuneração, profissionais liberais e outras posições ocupacionais.

Fonte: Pesquisa de Emprego e Desemprego no Distrito Federal (PED-DF). Convênio: IPEDF-GDF e DIEESE. PED-DF

Horas semanais efetivamente trabalhadas pelos assalariados, por setor de atividade econômica
Distrito Federal – Meses de Agosto de 2015, de 2021 a 2024 e Julho de 2024

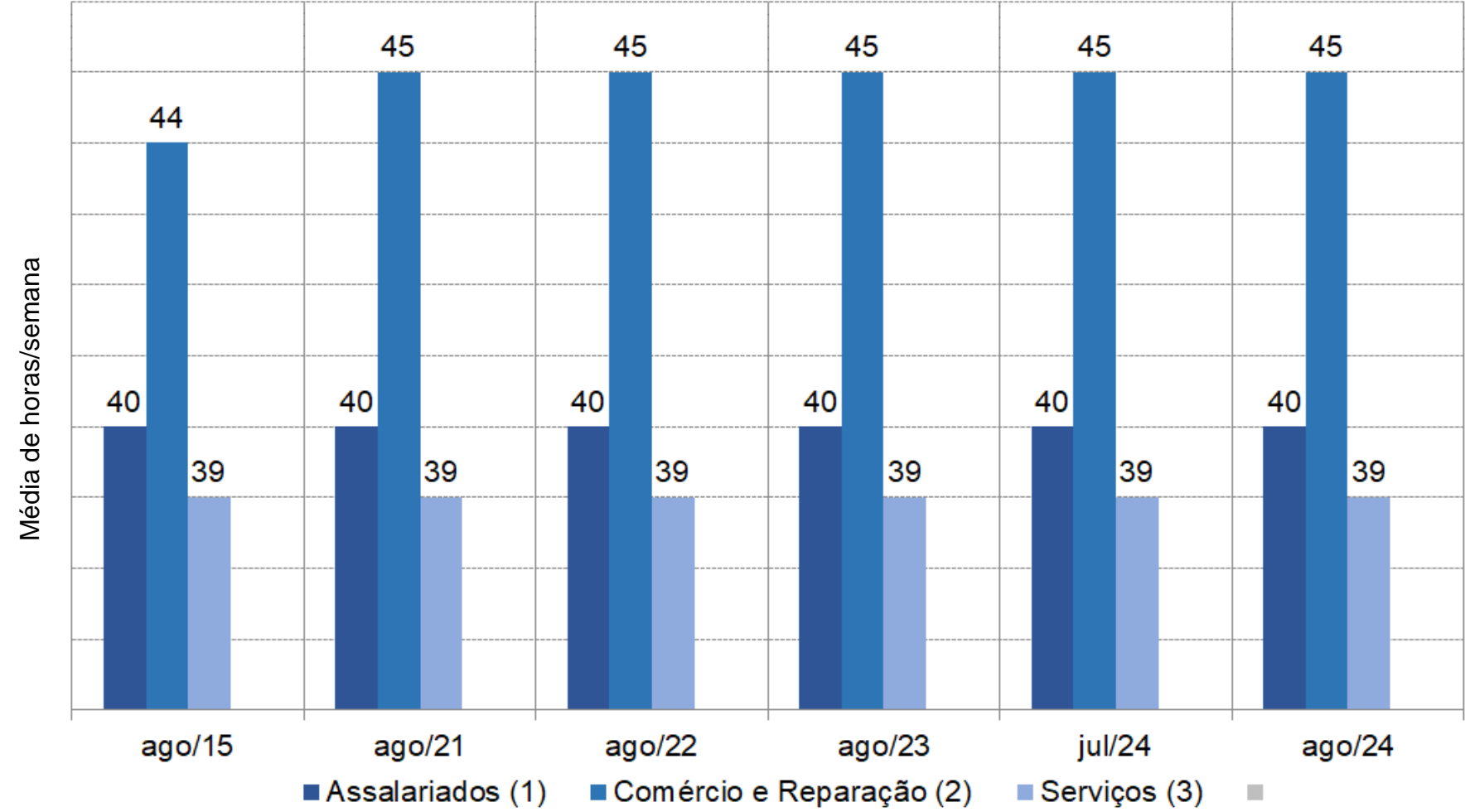

Notas: (1) Inclui agricultura, pecuária, produção florestal, pesca e aquicultura (Seção A); indústrias extrativas (Seção B); eletricidade e gás (Seção D); água, esgoto, atividades de gestão de resíduos e descontaminação (Seção E); organismos internacionais e outras instituições extraterritoriais (Seção U); Atividades mal definidas (Seção V). As seções mencionadas referem-se à CNAE 2.0 domiciliar. (2) Seção G da CNAE 2.0 domiciliar.. (3) Seções H a T da CNAE 2.0 domiciliar.

Fonte: Pesquisa de Emprego e Desemprego no Distrito Federal (PED-DF). Convênio: IPEDF-GDF e DIEESE. PED-DF

Proporção de ocupados e assalariados que efetivamente trabalhavam além de 44 horas semanais, por setor de atividade econômica

Distrito Federal – Meses Agosto de 2023, Julho e Agosto de 2024.

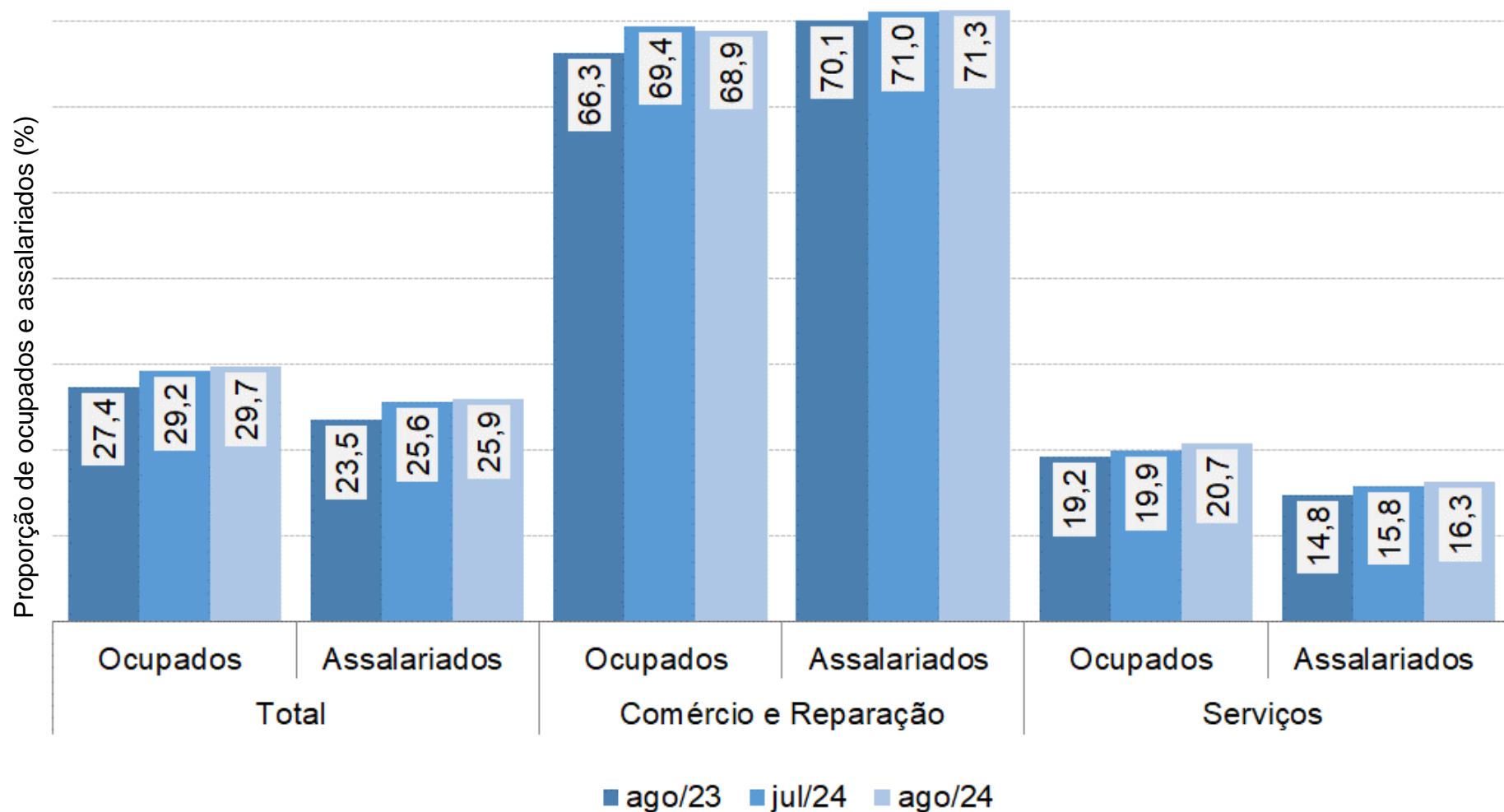

Fonte: Pesquisa de Emprego e Desemprego no Distrito Federal (PED-DF). Convênio: IPEDF-GDF e DIEESE. PED-DF

Rendimento Médio Real (1) dos Ocupados, no Trabalho Principal, por Posição na Ocupação - Distrito Federal - Julho de 2023, Junho e Julho de 2024

Formas de Inserção		Rendimento Médio Real (em reais)			Variação (em %)	
		Jul/23	Jun/24	Jul/24	Jul-24/Jun-24	Jul-24/Jul-23
Ocupados (2)		4.611	4.707	4.651	-1,2	0,9
Assalariados (3)		4.944	5.005	4.945	-1,2	0,0
Setor Privado		2.775	3.063	3.009	-1,7	8,4
Por Setor	Indústria de Transformação	(4)	(4)	(4)	-	-
	Comércio e Reparação	2.082	2.240	2.176	-2,9	4,5
	Serviços	3.009	3.279	3.226	-1,6	7,2
Por posição	Com Carteira Assinada	2.828	3.066	3.006	-1,9	6,3
	Sem Carteira Assinada	(4)	(4)	(4)	-	-
Setor Público		10.391	10.642	10.730	0,8	3,3
Trabalhadores Autônomos		2.879	3.226	3.115	-3,5	8,2

Notas: (1) Inflator utilizado: INPC/DF-IBGE. Valores em reais de julho de 20243. (2) Excluem os assalariados e os empregados domésticos assalariados que não tiveram remuneração no mês, os trabalhadores familiares sem remuneração salarial e os trabalhadores que ganharam exclusivamente em espécie ou benefício.

Fonte: Pesquisa de Emprego e Desemprego no Distrito Federal (PED-DF). Convênio: IPEDF-GDF e DIEESE. PED-DF

Rendimento médio real (1) dos ocupados, no trabalho principal por percentis de renda - Distrito Federal - Julho de 2024

RENDIMENTO DOS OCUPADOS (em R\$ de Julho de 2024)						RENDIMENTO DOS ASSALARIADOS (em R\$ de Julho de 2024)					
10% mais pobres	25% mais pobres	Entre 25% e 50% mais pobres	Entre 50% e 25% mais ricos	25% mais ricos	10% mais ricos	10% mais pobres	25% mais pobres	Entre 25% e 50% mais pobres	Entre 50% e 25% mais ricos	25% mais ricos	10% mais ricos
846	1.202	1.880	3.458	12.055	18.929	1.143	1.326	1.904	3.679	12.852	19.484

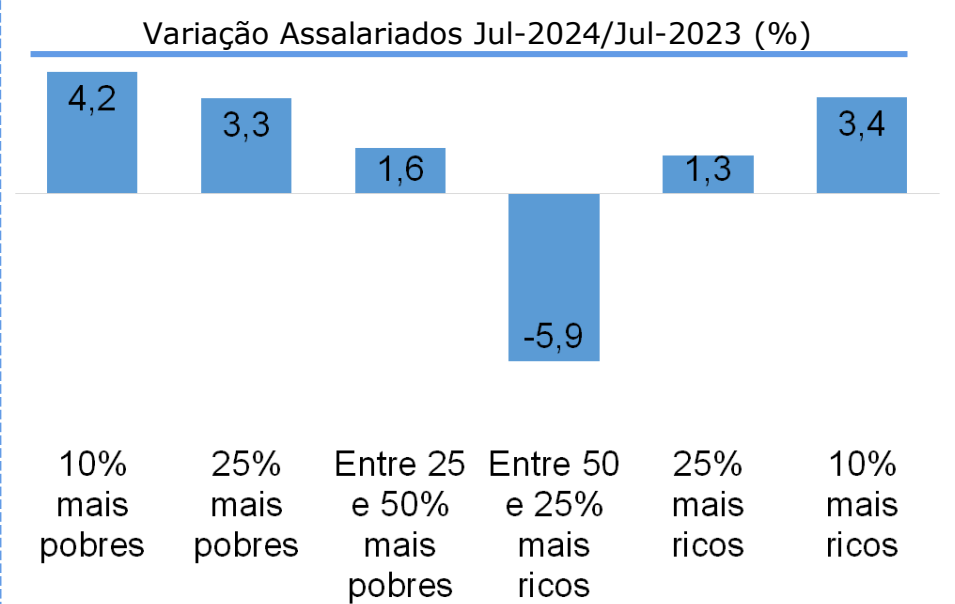
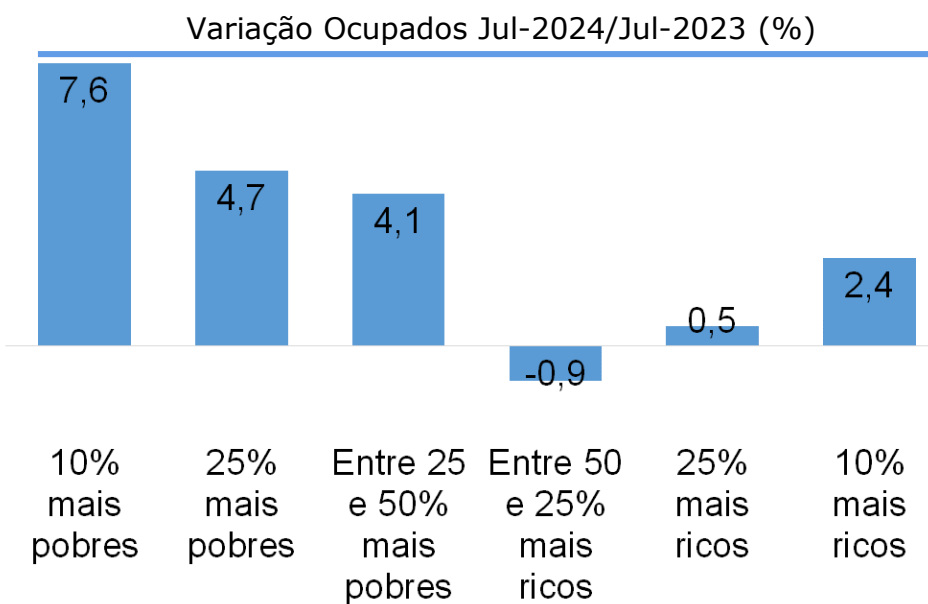

Notas: (1) Excluem os assalariados e os empregados domésticos assalariados que não tiveram remuneração no mês, os trabalhadores familiares sem remuneração salarial e os trabalhadores que ganharam exclusivamente em espécie ou benefício. (2) Excluem os assalariados que não tiveram remuneração no mês.

Fonte: Pesquisa de Emprego e Desemprego no Distrito Federal (PED-DF). Convênio: IPEDF-GDF e DIEESE. PED-DF

Massa de rendimentos médio real (1) dos ocupados e dos assalariados no trabalho principal - Distrito Federal – 2022, 2023 e 2024

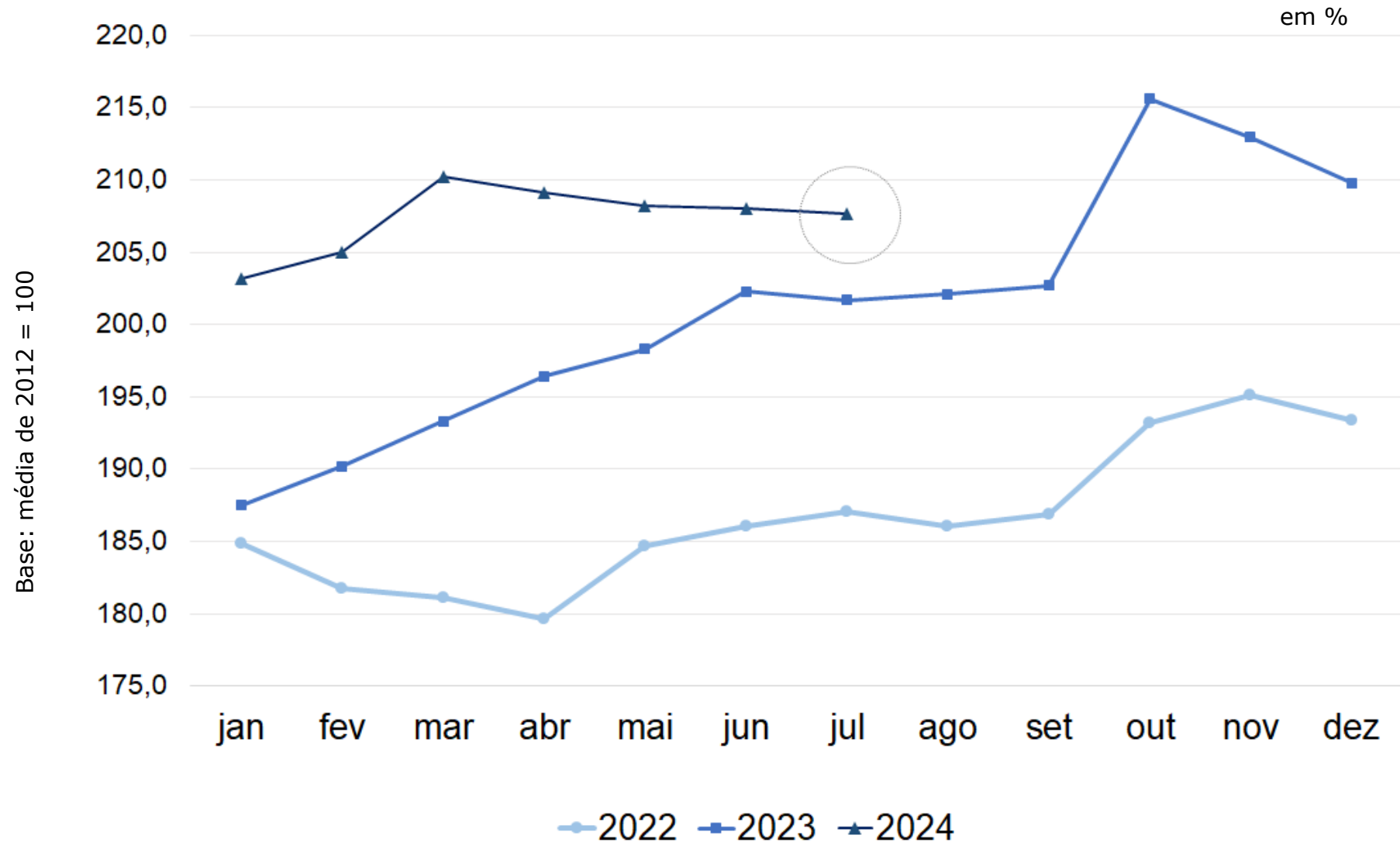

Nota (1): Inflator atualizado pelo INPC/DF-IBGE. Em reais de julho de 2024.

Fonte: Pesquisa de Emprego e Desemprego no Distrito Federal (PED-DF). Convênio: IPEDF-GDF e DIEESE. PED-DF

RESUMO DOS MOVIMENTOS EM AGOSTO DE 2024

Distrito Federal

AMB

PEA/FORÇA DE TRABALHO

OCUPAÇÃO

DESEMPREGO

Comparado à	
Julho de 2024	Agosto de 2023
↑	↑
~	↑
↑	↓

Comparado à	
Julho de 2024	Agosto de 2023
~	↑
~	↑
↑	↓

RENDIMENTOS DOS OCUPADOS

MASSA DE RENDIMENTOS

Comparado à	
Junho de 2024	Julho de 2023
↓	↑
~	↑

Comparado à	
Junho de 2024	Julho de 2023
↓	↑
~	↑



Obrigada por sua atenção!

Nesta atividade resumizamos os resultados de relativos ao desempenho dos mercados de trabalho da área de cobertura da Pesquisa, em Agosto de 2024.

Detalhamentos, Boletins e Tabelas completas podem ser encontrados nos sites de nossas instituições