

PESQUISA DE EMPREGO E DESEMPREGO NO DISTRITO FEDERAL

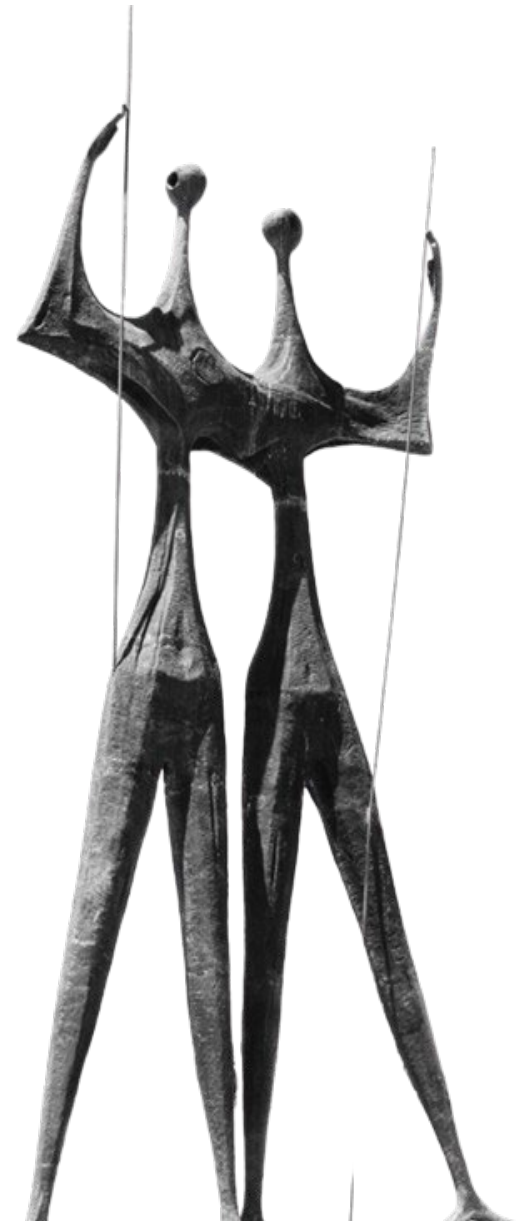

RESULTADOS DE JUNHO DE 2024

Boletim Mensal Ano 34 N° 6



Estimativas e Variação da PIA segundo condição de atividade Distrito Federal - Junho de 2024

Situação no período (Em mil pessoas)

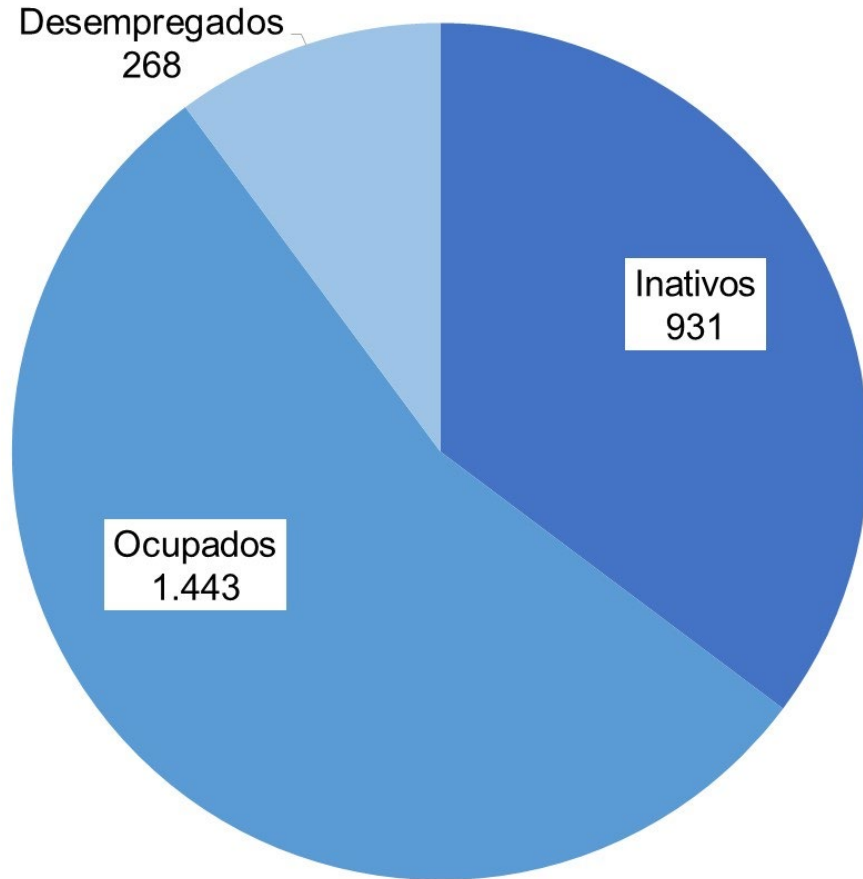

População em Idade Ativa : 2.641

População Economicamente Ativa: 1.711

Comparação Mensal (%) Jun-2024/Mai-2024

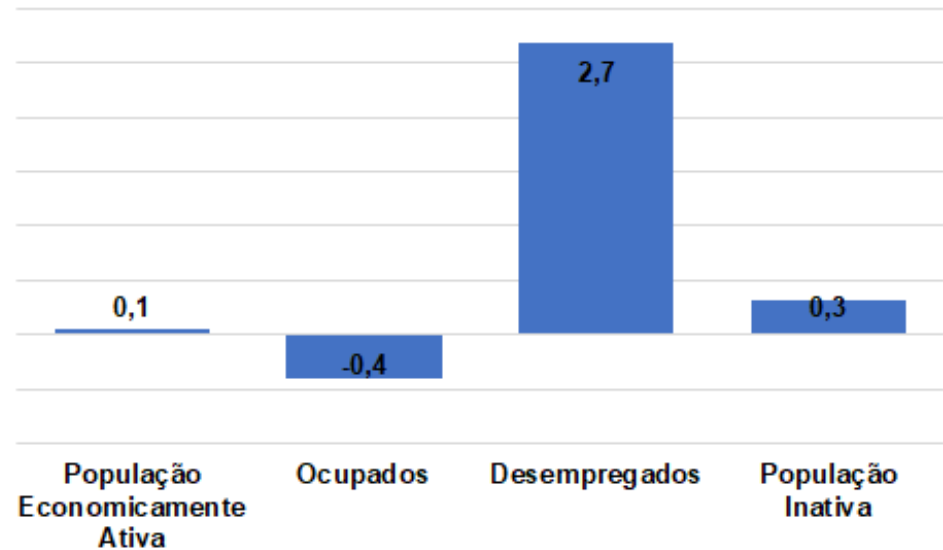

Taxa de Participação

Mai./24: 64,8% => Jun./24 => **64,8**

Taxa de Desemprego

Mai./24: 15,3% => Jun./24 => **15,7**

Variações interanuais da População Economicamente Ativa e da População Ocupada - Distrito Federal - Junho de 2024

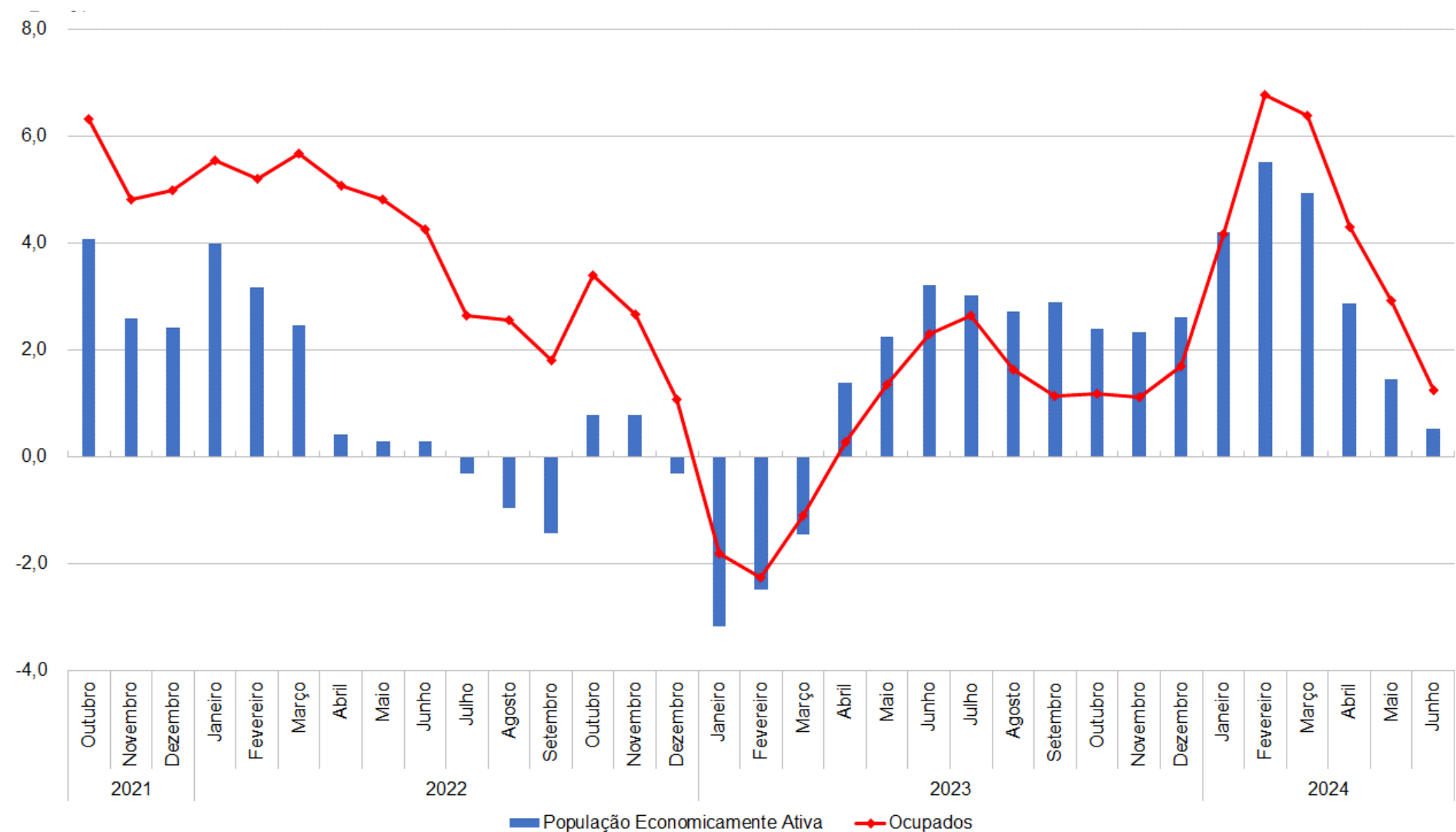

Taxas de Desemprego Segundo Tipo

Distrito Federal - Junho de 2023 a Junho de 2024

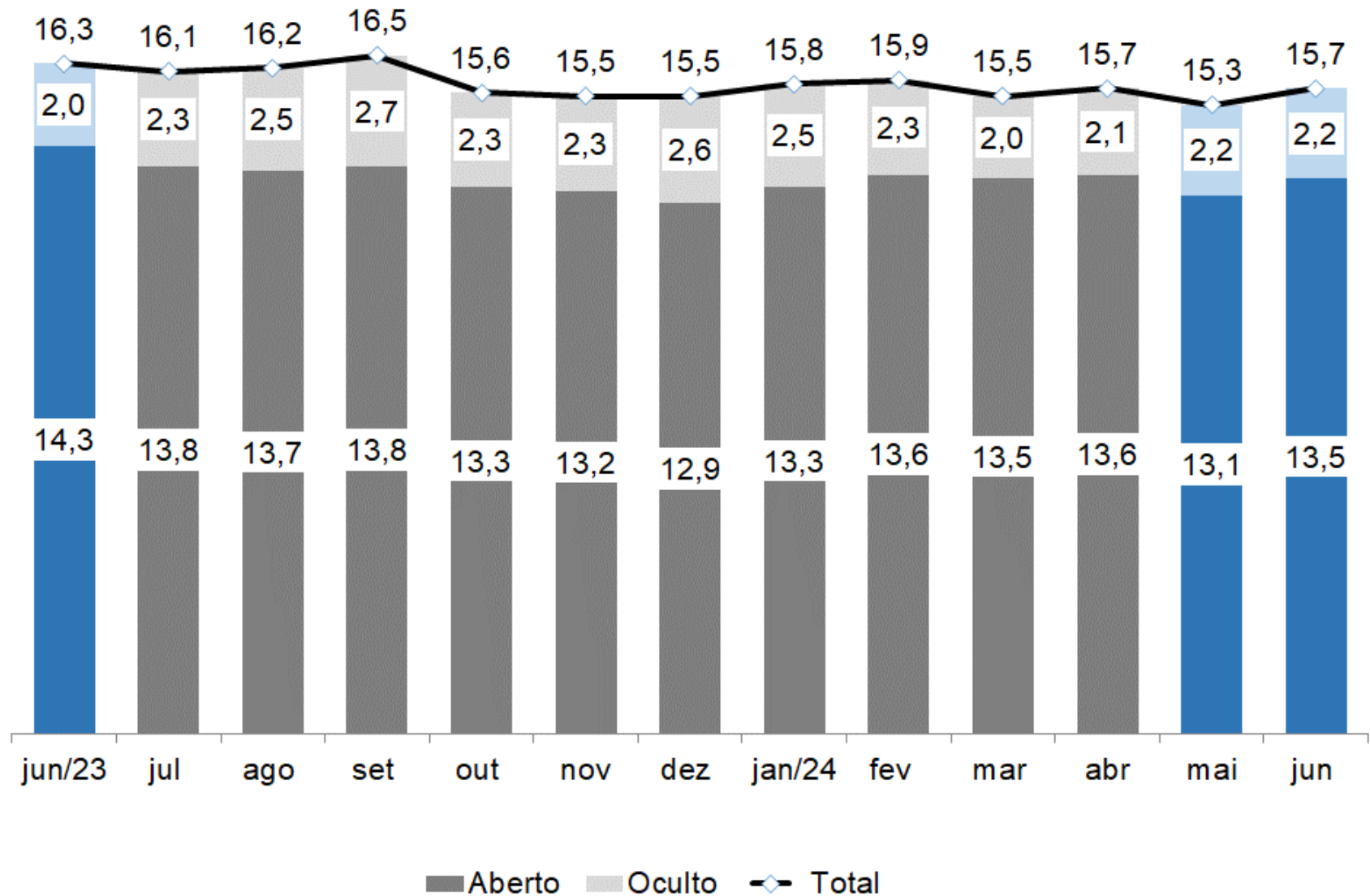

Fonte: Pesquisa de Emprego e Desemprego no Distrito Federal (PED-DF). Convênio: IPEDF-GDF e DIEESE. PED-DF

Taxas de Desemprego, por Grupos de Regiões Administrativas Distrito Federal – Junho de 2023, Maio e Junho de 2024

Em %

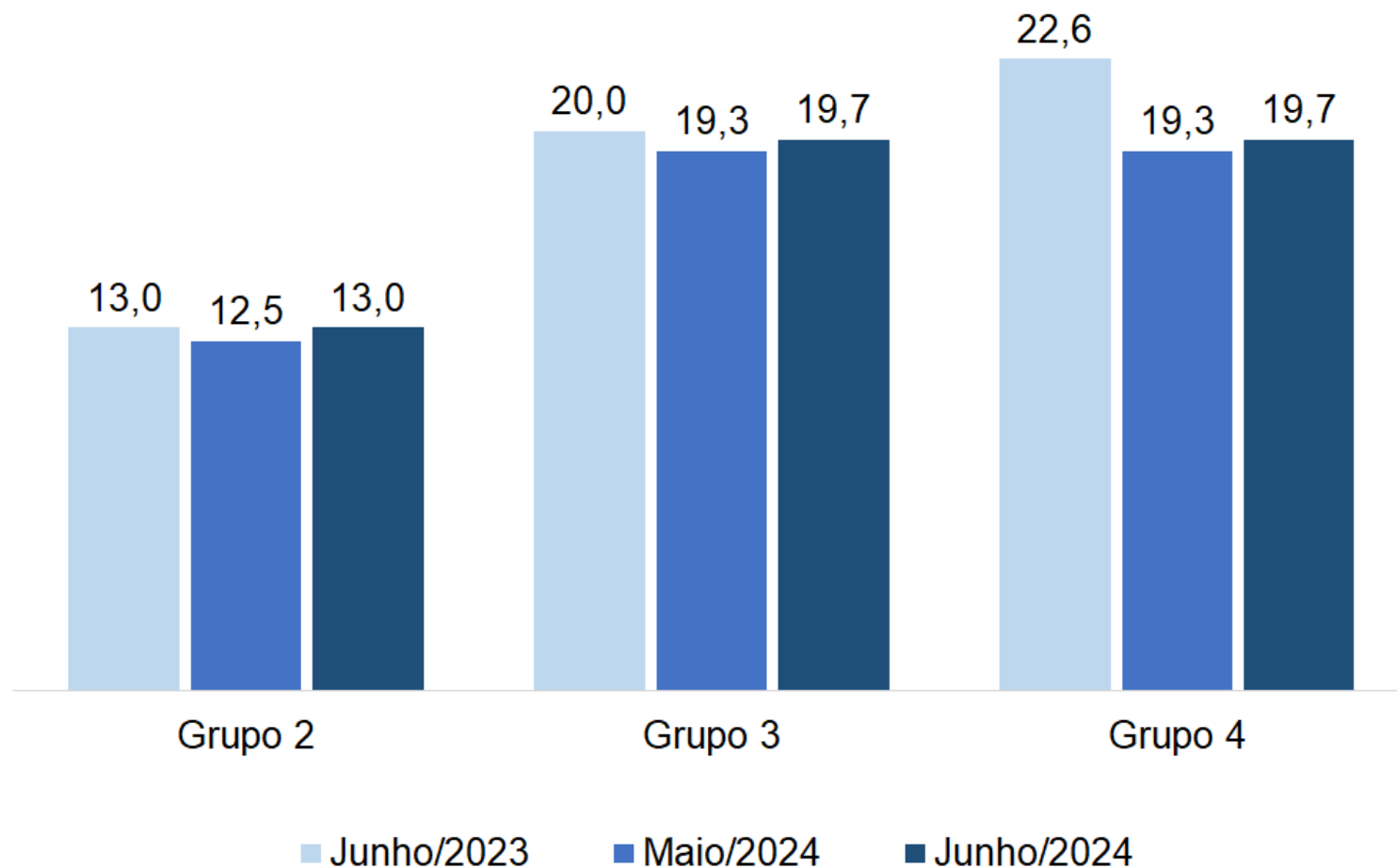

Nota: (1) A amostra não comporta desagregação da taxa de desemprego total para o **Grupo 1**.

Obs.: **Grupo 1** (alta renda) - Plano Piloto, Jardim Botânico, Lago Norte, Lago Sul e Park Way e Sudoeste/Octogonal. **Grupo 2** (média-alta renda) - Águas Claras, Candangolândia, Cruzeiro, Gama, Guará, Núcleo Bandeirante, Sobradinho, Sobradinho II, Taguatinga e Vicente Pires. **Grupo 3** (média-baixa renda) - Brazlândia, Ceilândia, Planaltina, Riacho Fundo, Riacho Fundo II, SIA, Samambaia, Santa Maria e São Sebastião. **Grupo 4** (baixa renda) - Fercal, Itapoã, Paranoá, Recanto das Emas, SCIA – Estrutural e Varjão.

Fonte: Pesquisa de Emprego e Desemprego no Distrito Federal (PED-DF). Convênio: IPEDF-GDF e DIEESE. PED-DF

Estimativas e Variação dos Ocupados (1), por Setor de Atividade Econômica Distrito Federal – Junho de 2023, Maio e Junho de 2024

Estimativas (em mil pessoas)

Variação Anual Jun-2024/Jun-2023 (%)

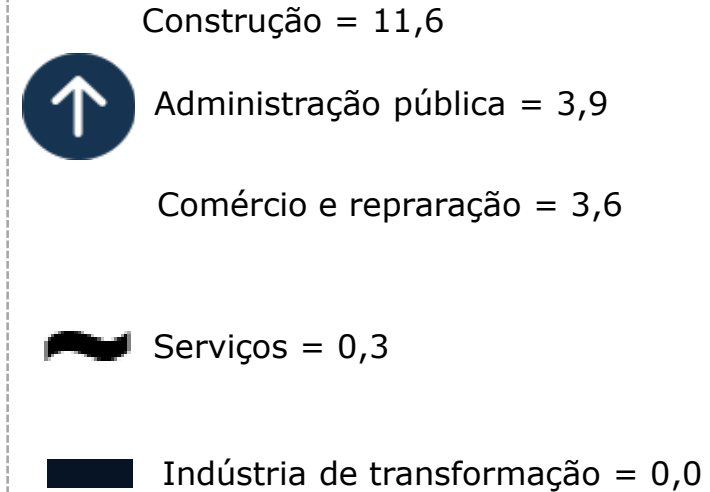
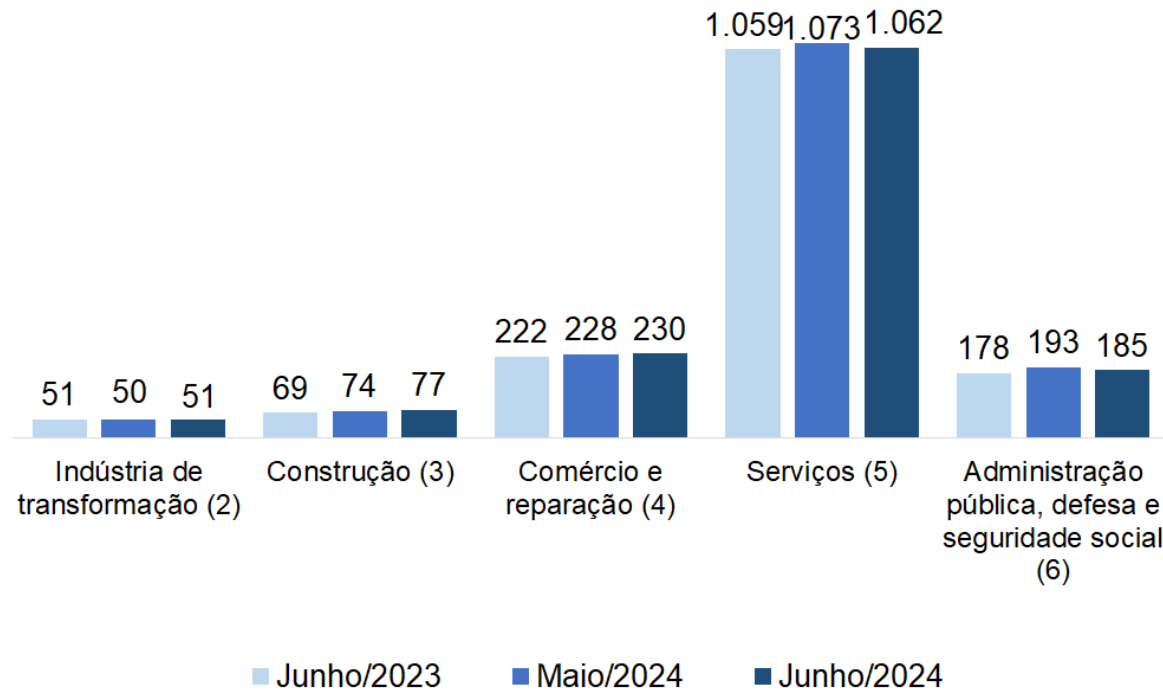

Notas: (1) Inclui agricultura, pecuária, produção florestal, pesca e aquicultura (Seção A); indústrias extrativas (Seção B); eletricidade e gás (Seção D); água, esgoto, atividades de gestão de resíduos e descontaminação (Seção E); organismos internacionais e outras instituições extraterritoriais (Seção U); Atividades mal definidas (Seção V). As seções mencionadas referem-se à CNAE 2.0 domiciliar. (2) Seção C da CNAE 2.0 domiciliar. (3) Seção F da CNAE 2.0 domiciliar. (4) Seção G da CNAE 2.0 domiciliar. (5) Seções H a T da CNAE 2.0 domiciliar. (6) Seção O da CNAE 2.0 domiciliar.

Variação do Número de Ocupados (1), por Atividade Econômica do Setor de Serviços (2) - Distrito Federal – Jun.-2024/Mai.-2024 e Jun.-2024/Jun.-2023

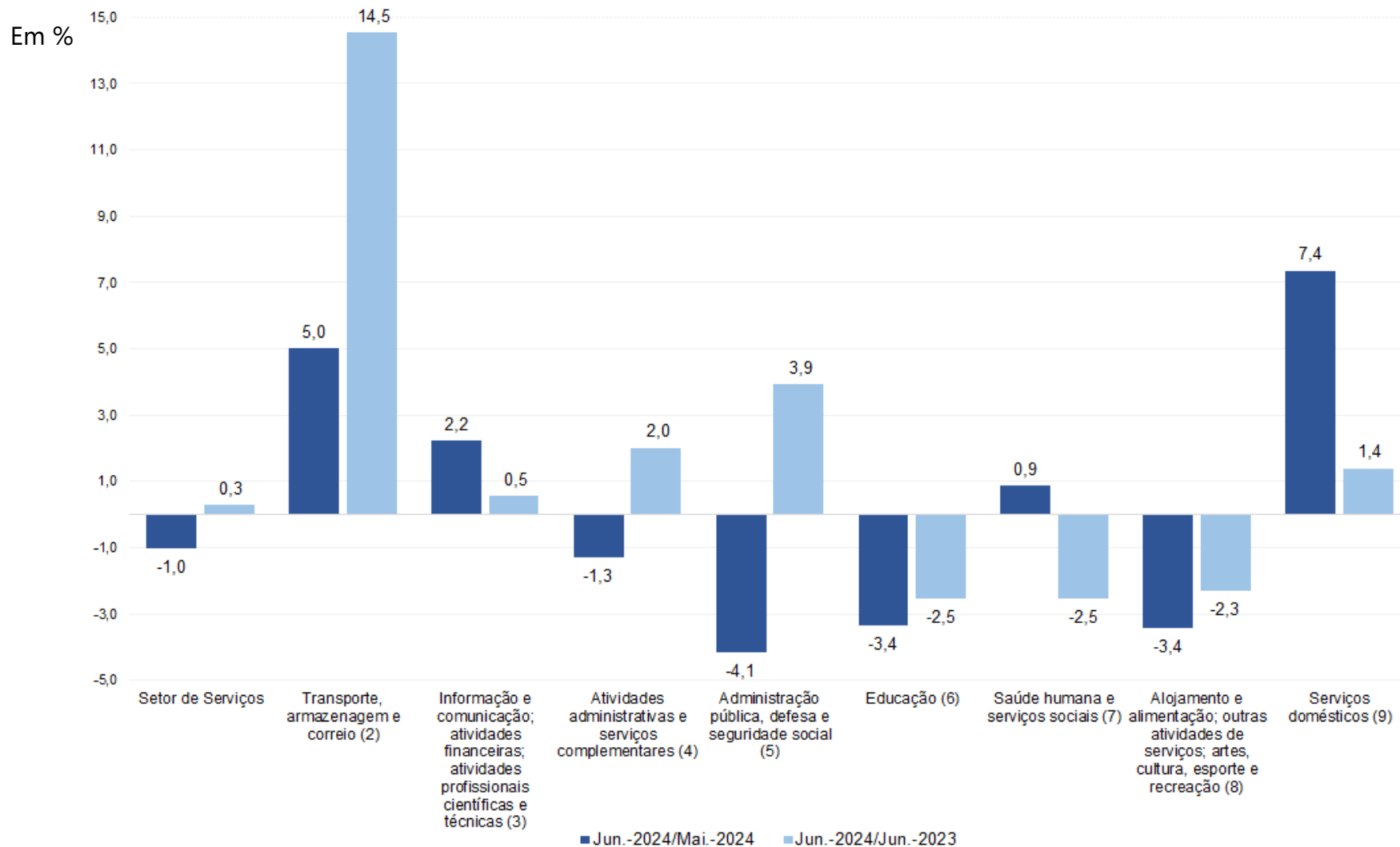

Notas: (1) Inclui agricultura, pecuária, produção florestal, pesca e aquicultura (Seção A); indústrias extrativas (Seção B); eletricidade e gás (Seção D); água, esgoto, atividades de gestão de resíduos e descontaminação (Seção E); organismos internacionais e outras instituições extraterritoriais (Seção U); Atividades mal definidas (Seção V). (2) As seções mencionadas referem-se à CNAE 2.0 domiciliar. Inclui Atividades Imobiliárias (Seção L da CNAE 2.0 domiciliar). (3) Seção H da CNAE 2.0 domiciliar. (4) Seções J,K,M da CNAE 2.0 domiciliar. (5) Seções O,P,Q da CNAE 2.0 domiciliar. (6) Seção N da CNAE 2.0 domiciliar. (7) Seção P da CNAE 2.0 domiciliar. (8) Seção Q da CNAE 2.0 domiciliar. (9) Seções I,S,R da CNAE 2.0 domiciliar. (10) Seção T da CNAE 2.0 domiciliar.

Horas semanais efetivamente trabalhadas pelos ocupados, por setor de atividade econômica - Distrito Federal – Meses de Junho de 2015, 2021 a 2024 e Maio de 2024

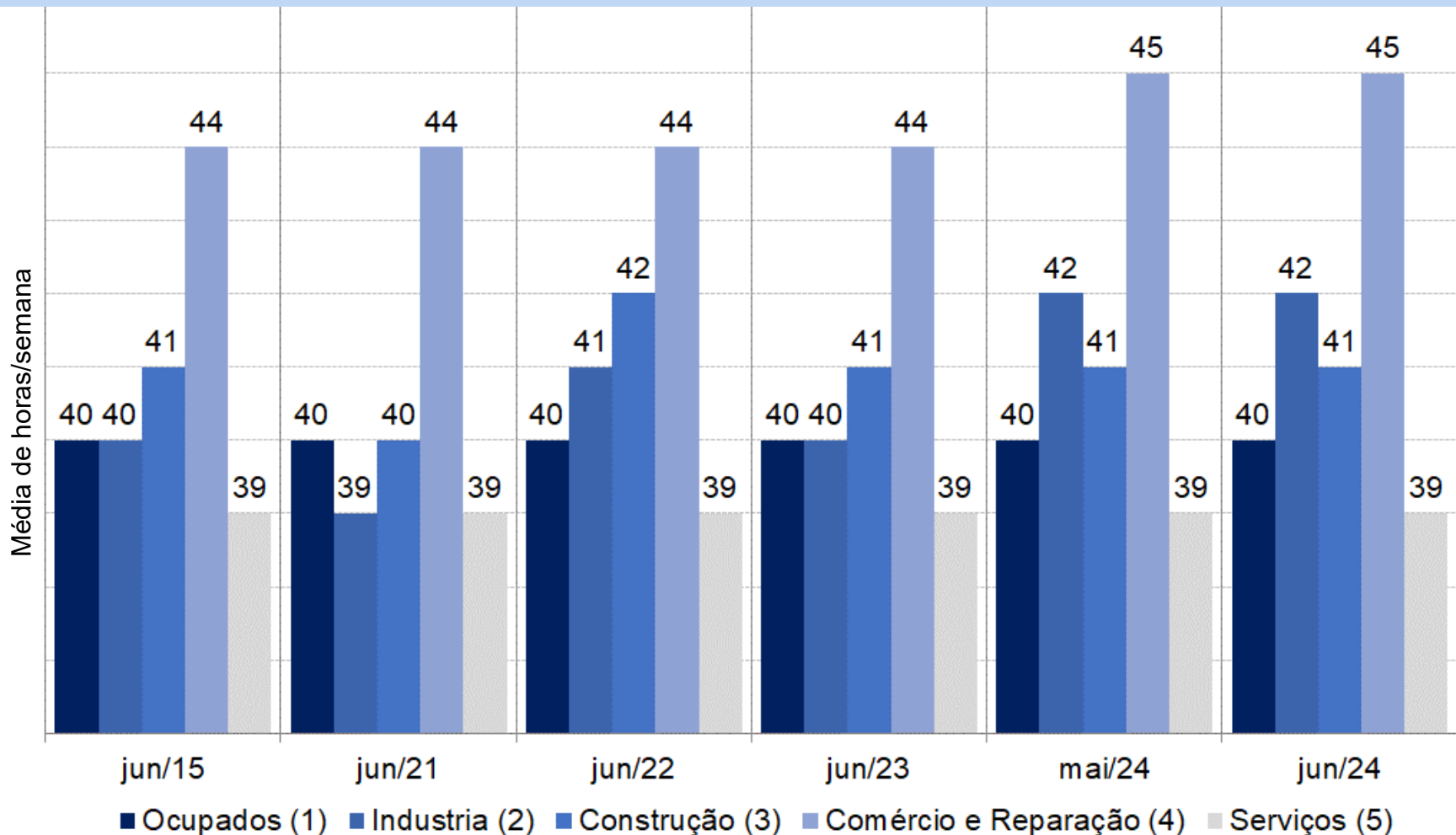

Notas: (1) Inclui agricultura, pecuária, produção florestal, pesca e aquicultura (Seção A); indústrias extrativas (Seção B); eletricidade e gás (Seção D); água, esgoto, atividades de gestão de resíduos e descontaminação (Seção E); organismos internacionais e outras instituições extraterritoriais (Seção U); Atividades mal definidas (Seção V). As seções mencionadas referem-se à CNAE 2.0 domiciliar. (2) Seção C da CNAE 2.0 domiciliar. (3) Seção F da CNAE 2.0 domiciliar. (4) Seção G da CNAE 2.0 domiciliar. (5) Seções H a T da CNAE 2.0 domiciliar. .

Fonte: Pesquisa de Emprego e Desemprego no Distrito Federal (PED-DF). Convênio: IPEDF-GDF e DIEESE. PED-DF

Estimativas e Variação dos Ocupados (1), por de Posição na Ocupação Distrito Federal – Junho de 2023, Maio e Junho de 2024

Estimativas (em mil pessoas)

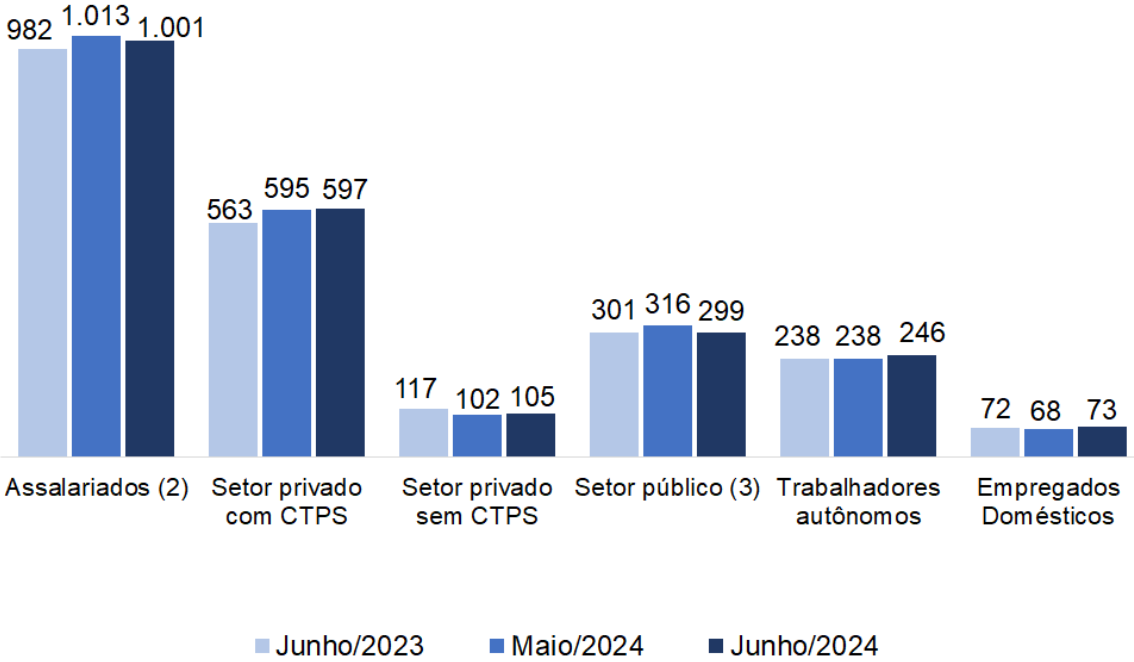

Variação Anual Jun-2024/Jun-2023 (%)

- ↑ Setor privado com CTPS = 6,0
- ↑ Trabalhadores autônomos = 3,4
- ↑ Assalariados = 1,9
- ↑ Empregados domésticos = 1,4
- ↓ Setor privado sem CTPS = -10,3
- ↓ Setor público = -0,7

Notas: (1) Excluem os empregados domésticos e incluem aqueles que não sabem a que setor pertence a empresa em que trabalham. (2) Incluem os estatutários e celetistas que trabalham em instituições públicas (governos municipal, estadual, federal, empresa de economia mista, autarquia, fundação, etc). (3) Incluem empregadores, donos de negócio familiar, trabalhadores familiares sem remuneração, profissionais liberais e outras posições ocupacionais.

Fonte: Pesquisa de Emprego e Desemprego no Distrito Federal (PED-DF). Convênio: IPEDF-GDF e DIEESE. PED-DF

Horas semanais efetivamente trabalhadas pelos assalariados, por setor de atividade econômica

Distrito Federal – Meses de Junho de 2015, de 2021 a 2024 e Maio de 2024

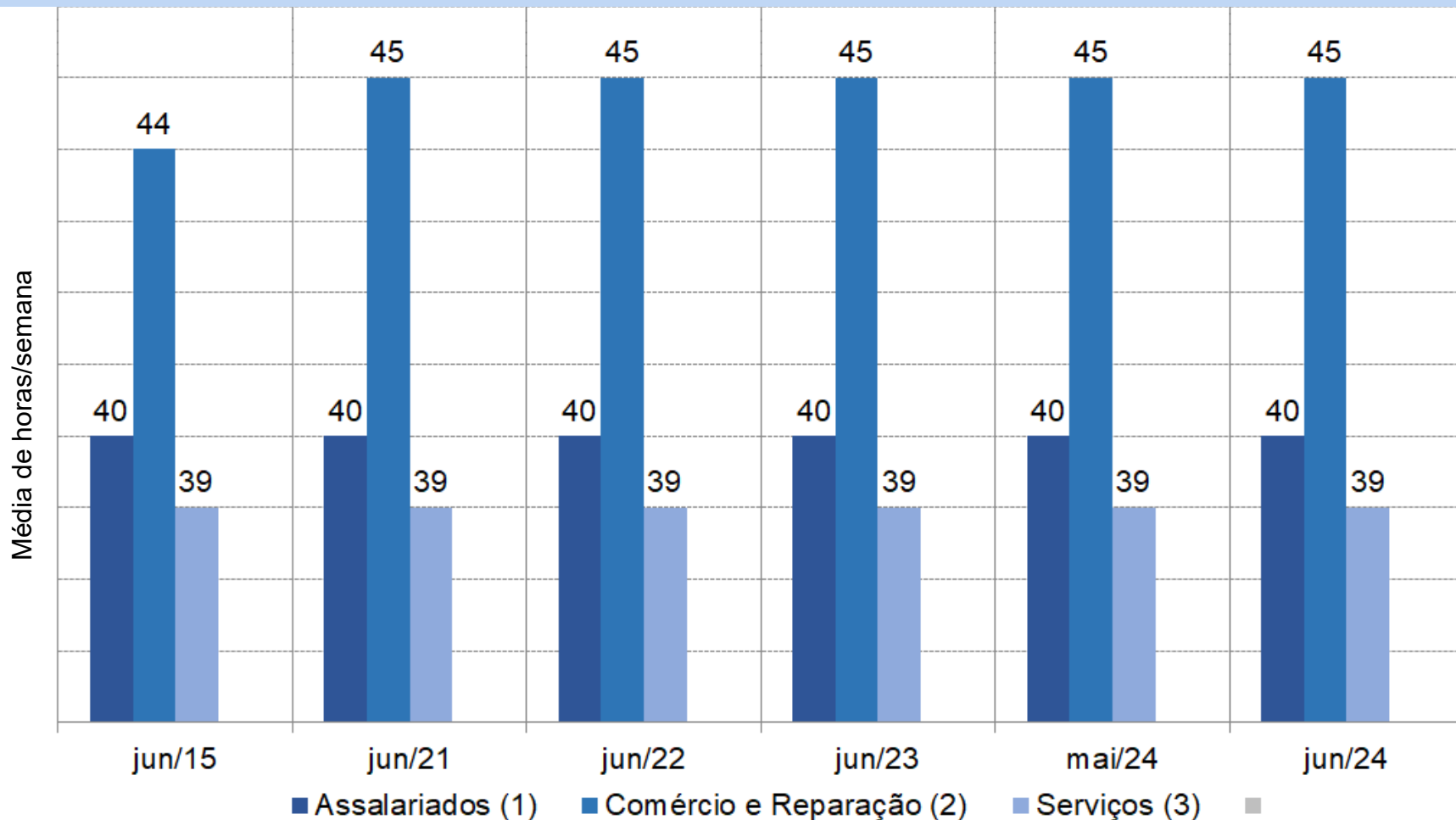

Notas: (1) Inclui agricultura, pecuária, produção florestal, pesca e aquicultura (Seção A); indústrias extrativas (Seção B); eletricidade e gás (Seção D); água, esgoto, atividades de gestão de resíduos e descontaminação (Seção E); organismos internacionais e outras instituições extraterritoriais (Seção U); Atividades mal definidas (Seção V). As seções mencionadas referem-se à CNAE 2.0 domiciliar. (2) Seção G da CNAE 2.0 domiciliar.. (3) Seções H a T da CNAE 2.0 domiciliar.

Fonte: Pesquisa de Emprego e Desemprego no Distrito Federal (PED-DF). Convênio: IPEDF-GDF e DIEESE. PED-DF

Proporção de ocupados e assalariados que efetivamente trabalhavam além de 44 horas semanais, por setor de atividade econômica

Distrito Federal – Meses Junho de 2023, Maio e Junho de 2024.

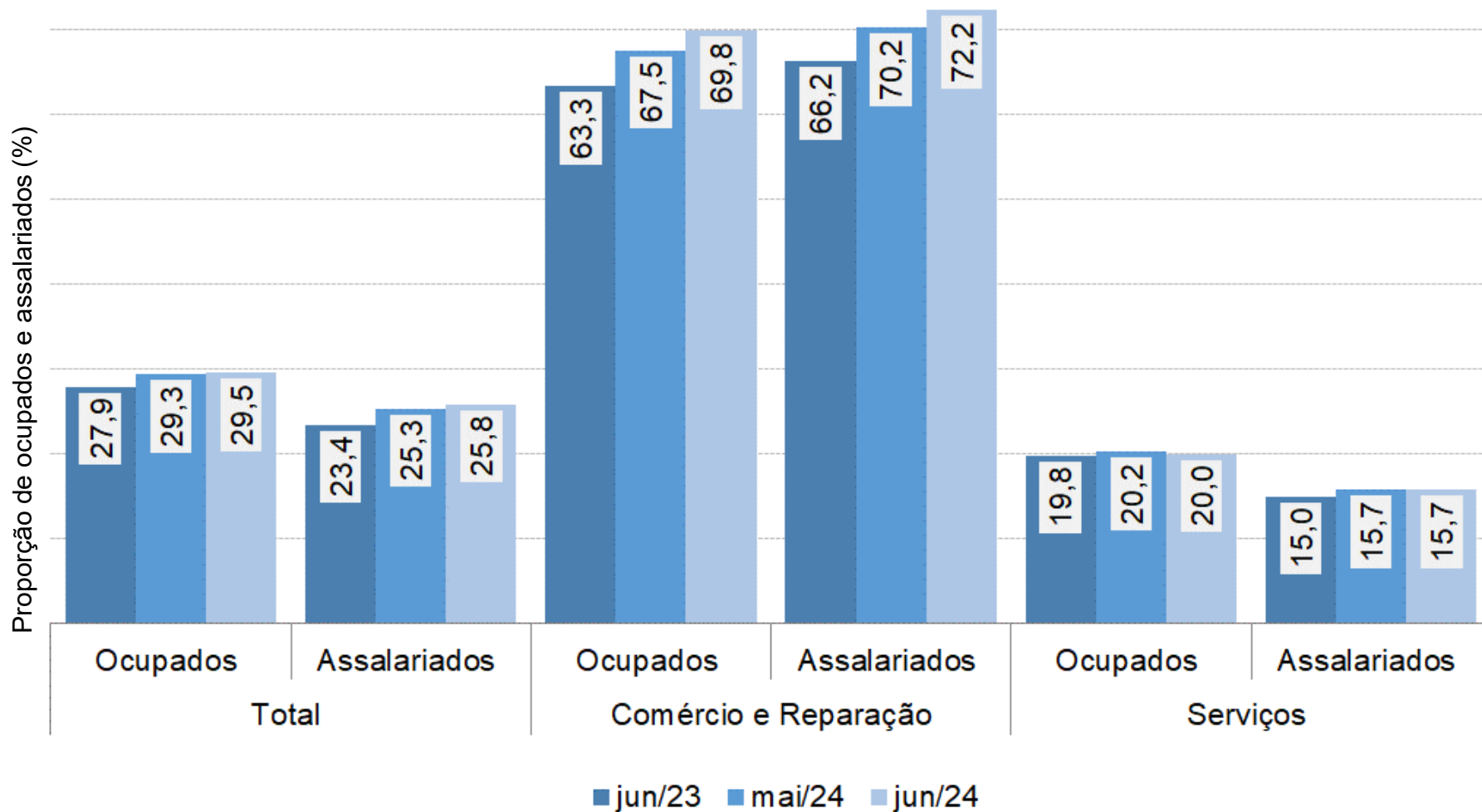

Fonte: Pesquisa de Emprego e Desemprego no Distrito Federal (PED-DF). Convênio: IPEDF-GDF e DIEESE. PED-DF

Rendimento Médio Real (1) dos Ocupados, no Trabalho Principal, por Posição na Ocupação - Distrito Federal - Maio de 2023, Abril e Maio de 2024

Formas de Inserção		Rendimento Médio Real (em reais)			Variação (em %)	
		Mai/23	Abr/24	Mai/24	Mai-24/Abr-24	Mai-24/Mai-23
Ocupados (2)		4.553	4.670	4.656	-0,3	2,3
Assalariados (3)		4.831	5.022	4.971	-1,0	2,9
Setor Privado		2.787	2.928	3.010	2,8	8,0
Por Setor	Indústria de Transformação (4)	(4)	(4)	(4)	-	-
	Comércio e Reparação	2.075	2.282	2.300	0,8	10,9
	Serviços	3.042	3.150	3.242	2,9	6,6
Por posição	Com Carteira Assinada	2.793	2.986	3.002	0,5	7,5
	Sem Carteira Assinada	(4)	(4)	(4)	-	-
Setor Público		10.313	10.424	10.530	1,0	2,1
Trabalhadores Autônomos		2.925	3.081	3.203	3,9	9,5

Notas: (1) Inflator utilizado: INPC/DF-IBGE. Valores em reais de maio de 2024. (2) Excluem os assalariados e os empregados domésticos assalariados que não tiveram remuneração no mês, os trabalhadores familiares sem remuneração salarial e os trabalhadores que ganharam exclusivamente em espécie ou benefício.

Fonte: Pesquisa de Emprego e Desemprego no Distrito Federal (PED-DF). Convênio: IPEDF-GDF e DIEESE. PED-DF

Rendimento médio real (1) dos ocupados, no trabalho principal por percentis de renda - Distrito Federal - Maio de 2024

RENDIMENTO DOS OCUPADOS (em R\$ de Maio de 2024)						RENDIMENTO DOS ASSALARIADOS (em R\$ de Maio de 2024)					
10% mais pobres	25% mais pobres	Entre 25% e 50% mais pobres	Entre 50% e 25% mais ricos	25% mais ricos	10% mais ricos	10% mais pobres	25% mais pobres	Entre 25% e 50% mais pobres	Entre 50% e 25% mais ricos	25% mais ricos	10% mais ricos
842	1.202	1.910	3.544	11.960	18.363	1.121	1.320	1.949	3.803	12.789	18.930

Variação Ocupados Mai-2024/Mai-2023 (%)

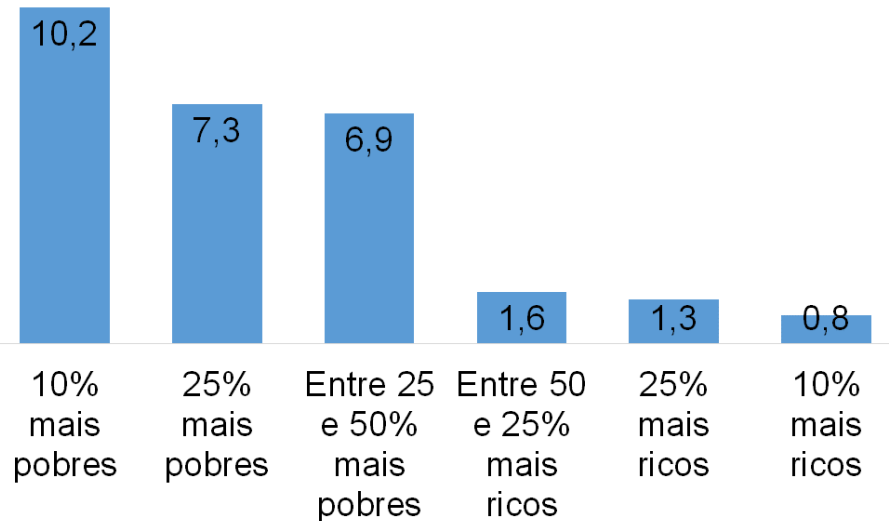

Variação Assalariados Mai-2024/Mai-2023 (%)

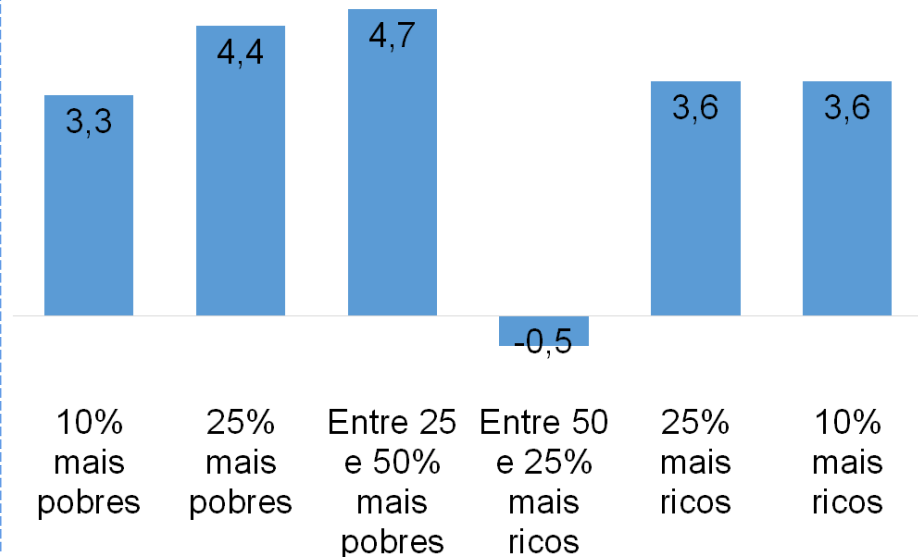

Notas: (1) Excluem os assalariados e os empregados domésticos assalariados que não tiveram remuneração no mês, os trabalhadores familiares sem remuneração salarial e os trabalhadores que ganharam exclusivamente em espécie ou benefício. (2) Excluem os assalariados que não tiveram remuneração no mês.

Fonte: Pesquisa de Emprego e Desemprego no Distrito Federal (PED-DF). Convênio: IPEDF-GDF e DIEESE. PED-DF

Massa de rendimentos médio real (1) dos ocupados e dos assalariados no trabalho principal - Distrito Federal – 2022, 2023 e 2024

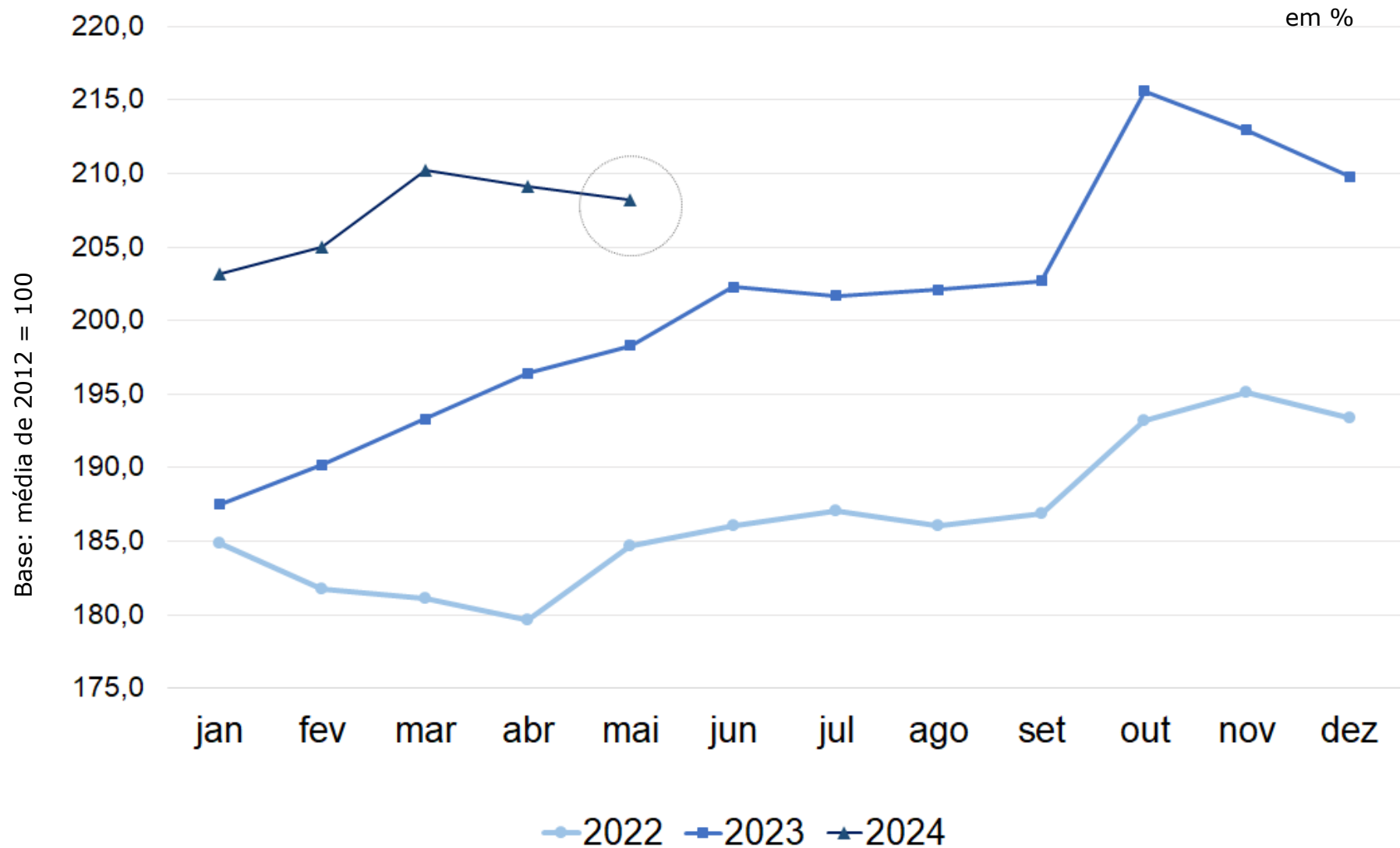

Nota (1): Inflator atualizado pelo INPC/DF-IBGE. Em reais de maio de 2024.

Fonte: Pesquisa de Emprego e Desemprego no Distrito Federal (PED-DF). Convênio: IPEDF-GDF e DIEESE. PED-DF

RESUMO DOS MOVIMENTOS EM JUNHO DE 2024

Distrito Federal

AMB

PEA/FORÇA DE TRABALHO
OCUPAÇÃO
DESEMPREGO

Comparado à	
Maio de 2024	Junho de 2023
~	↑
~	↑
↑	↓

Comparado à	
Maio de 2024	Junho de 2023
~	~
~	↑
↓	↓

RENDIMENTOS DOS OCUPADOS
MASSA DE RENDIMENTOS

Comparado à	
Abril de 2024	Maio de 2023
~	↑
~	↑

Comparado à	
Abril de 2024	Maio de 2023
↓	↑
↑	↑



Obrigada por sua atenção!

Nesta atividade resumizamos os resultados de relativos ao desempenho do mercado de trabalho da área de cobertura da Pesquisa, em Junho de 2024.

Detalhamentos, Boletins e Tabelas completas podem ser encontrados nos sites de nossas instituições