

# PESQUISA DE EMPREGO E DESEMPREGO NO DISTRITO FEDERAL

SISTEMA



## RESULTADOS DE MAIO DE 2024

Boletim Mensal      Ano 34      Nº 5

**DIESE**

**IPEDF**  
Instituto de Pesquisa e Estatística do Distrito Federal

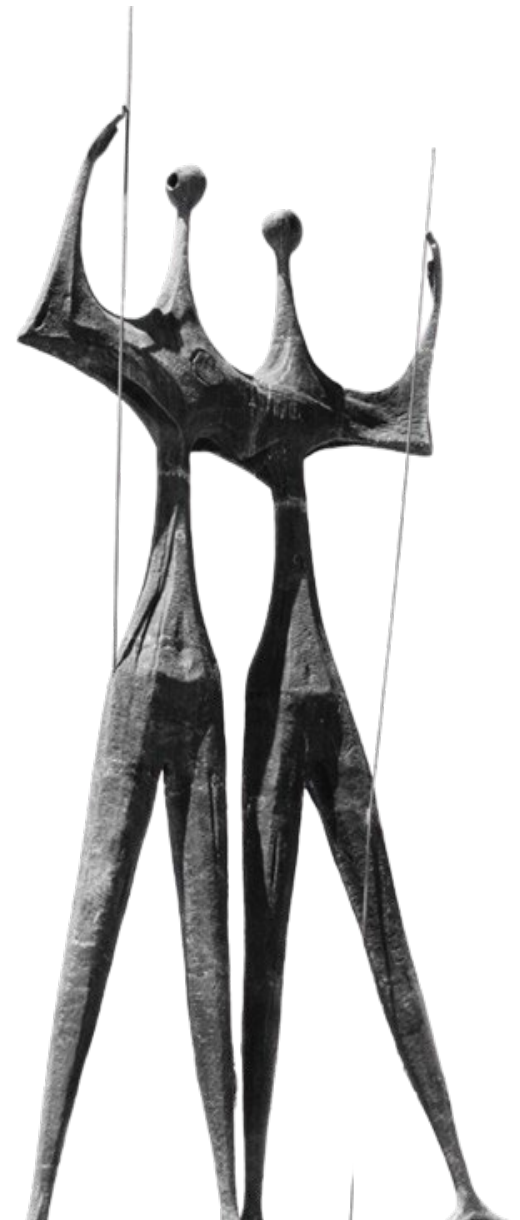

# Estimativas e Variação da PIA segundo condição de atividade

## Distrito Federal - Maio de 2024

### Situação no período (Em mil pessoas)

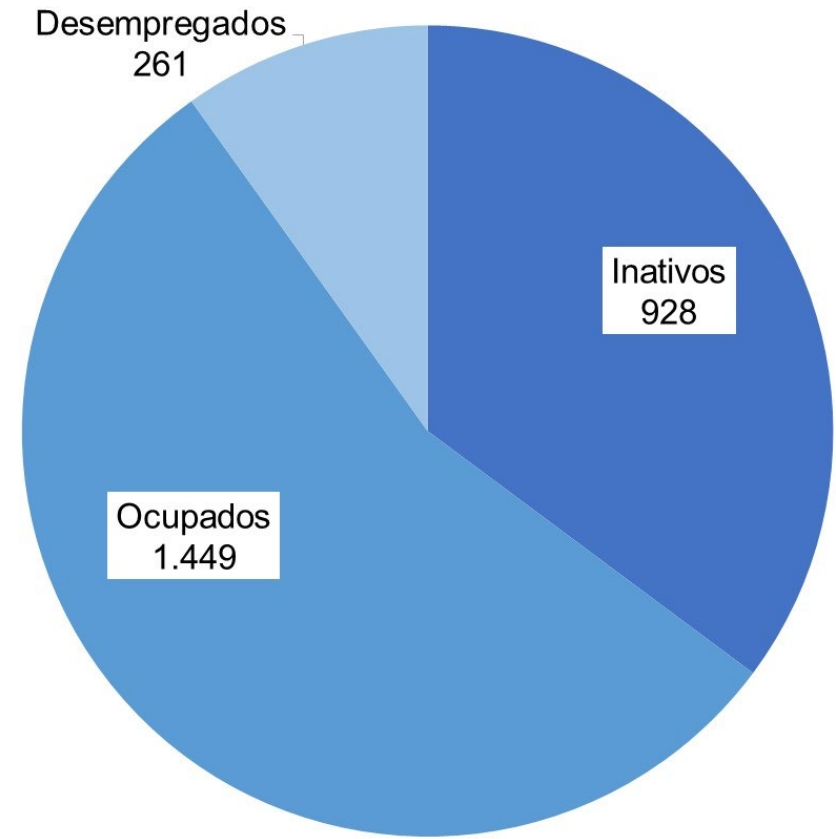

População em Idade Ativa : 2.638

População Economicamente Ativa:1.710

### Comparação Mensal (%)

#### Mai-2024/Abr-2024

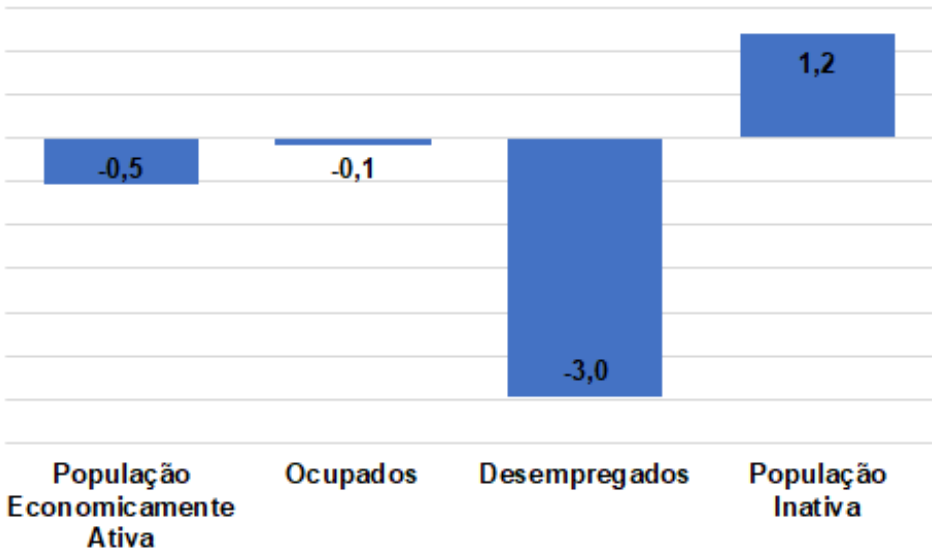

**Taxa de Participação**

Abr./24: 65,2% => Mai./24 => **64,8**

**Taxa de Desemprego**

Abr./24: 15,7% => Mai./24 => **15,3**

# Variações interanuais da População Economicamente Ativa e da População Ocupada - Distrito Federal - Maio de 2024

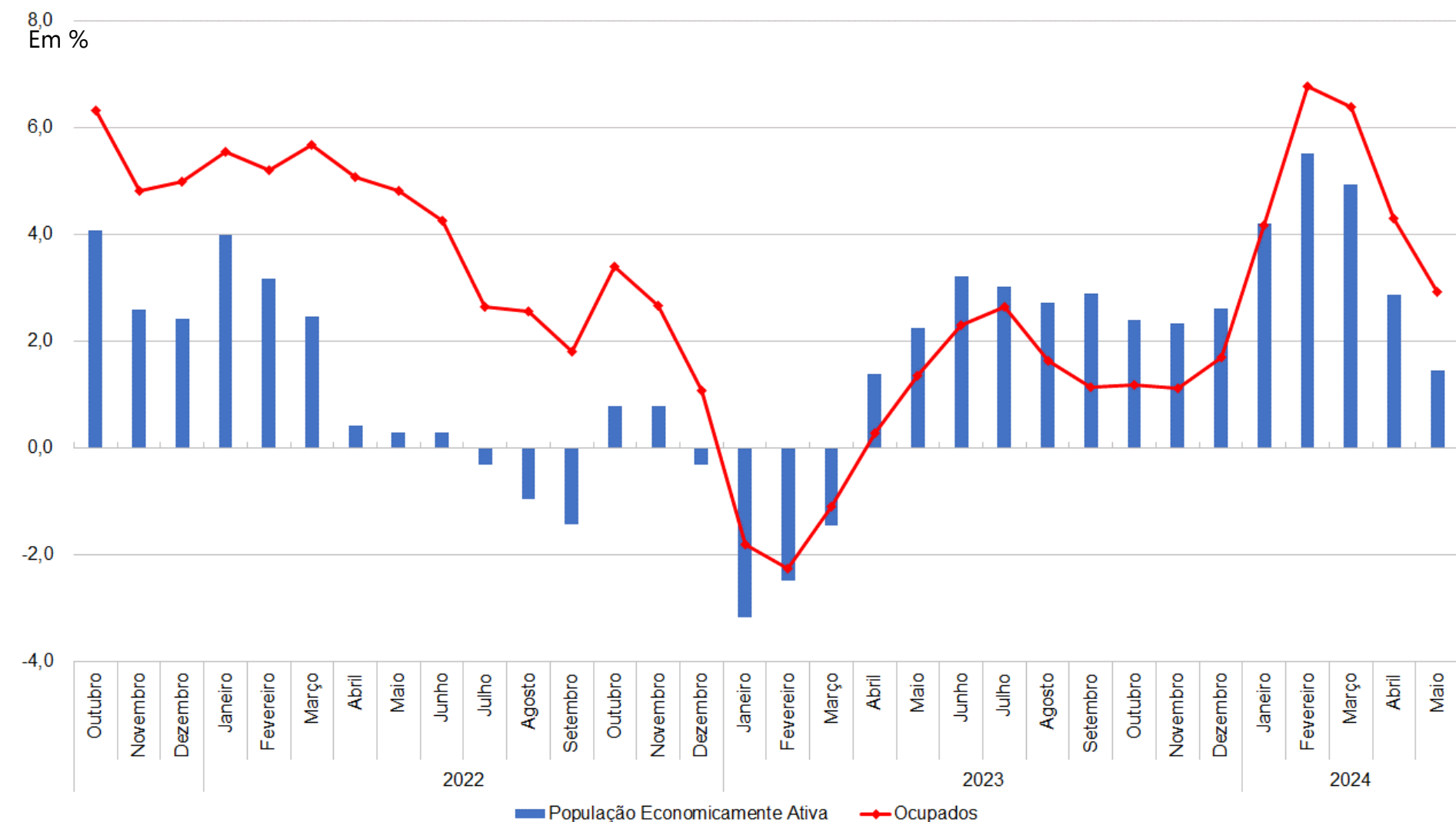

# Taxas de Desemprego Segundo Tipo

## Distrito Federal - Maio de 2023 a Maio de 2024

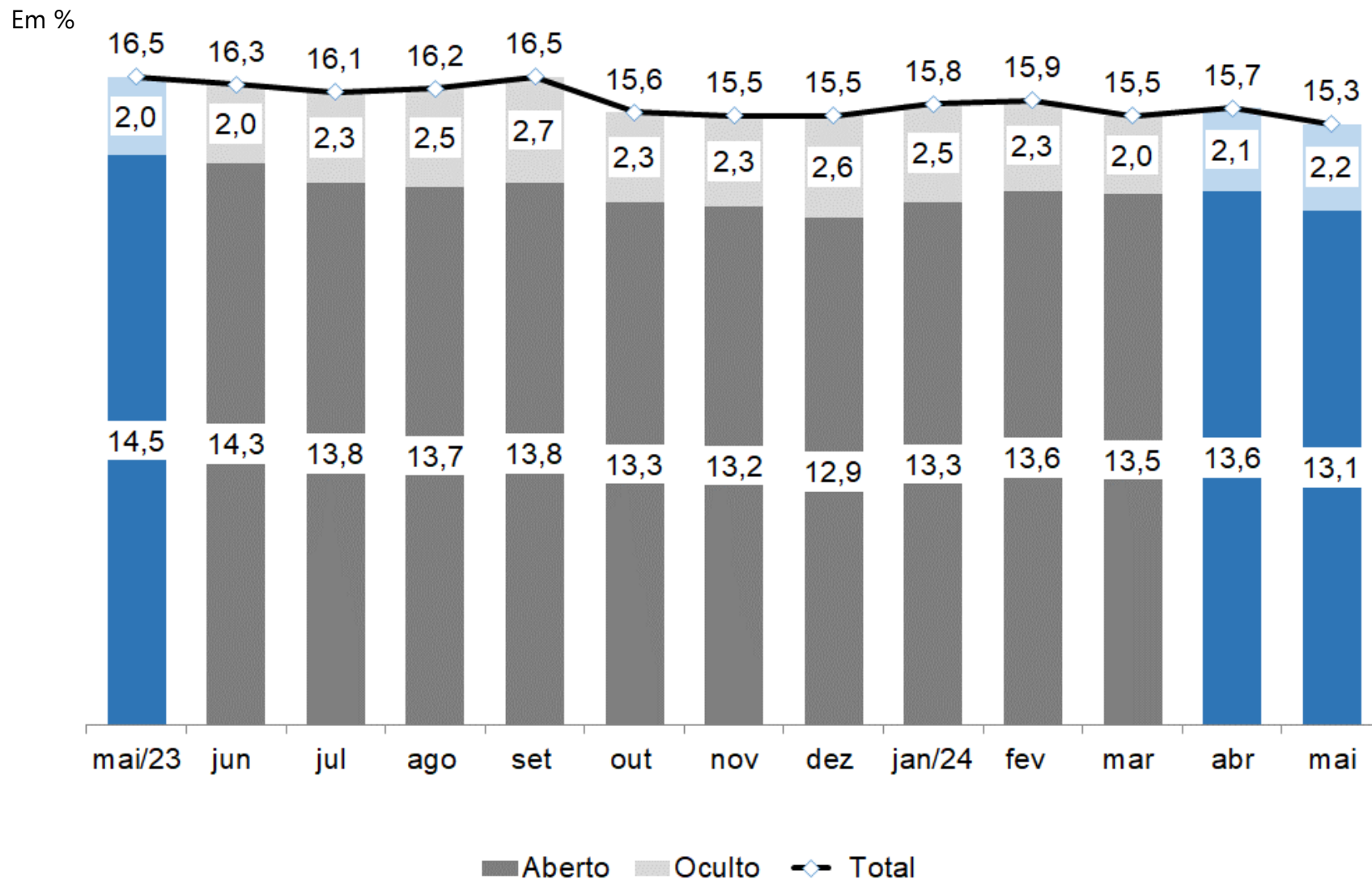

Fonte: Pesquisa de Emprego e Desemprego no Distrito Federal (PED-DF). Convênio: IPEDF-GDF e DIEESE. PED-DF

# Taxas de Desemprego, por Grupos de Regiões Administrativas

## Distrito Federal – Maio de 2023, Abril e Maio de 2024

Em %

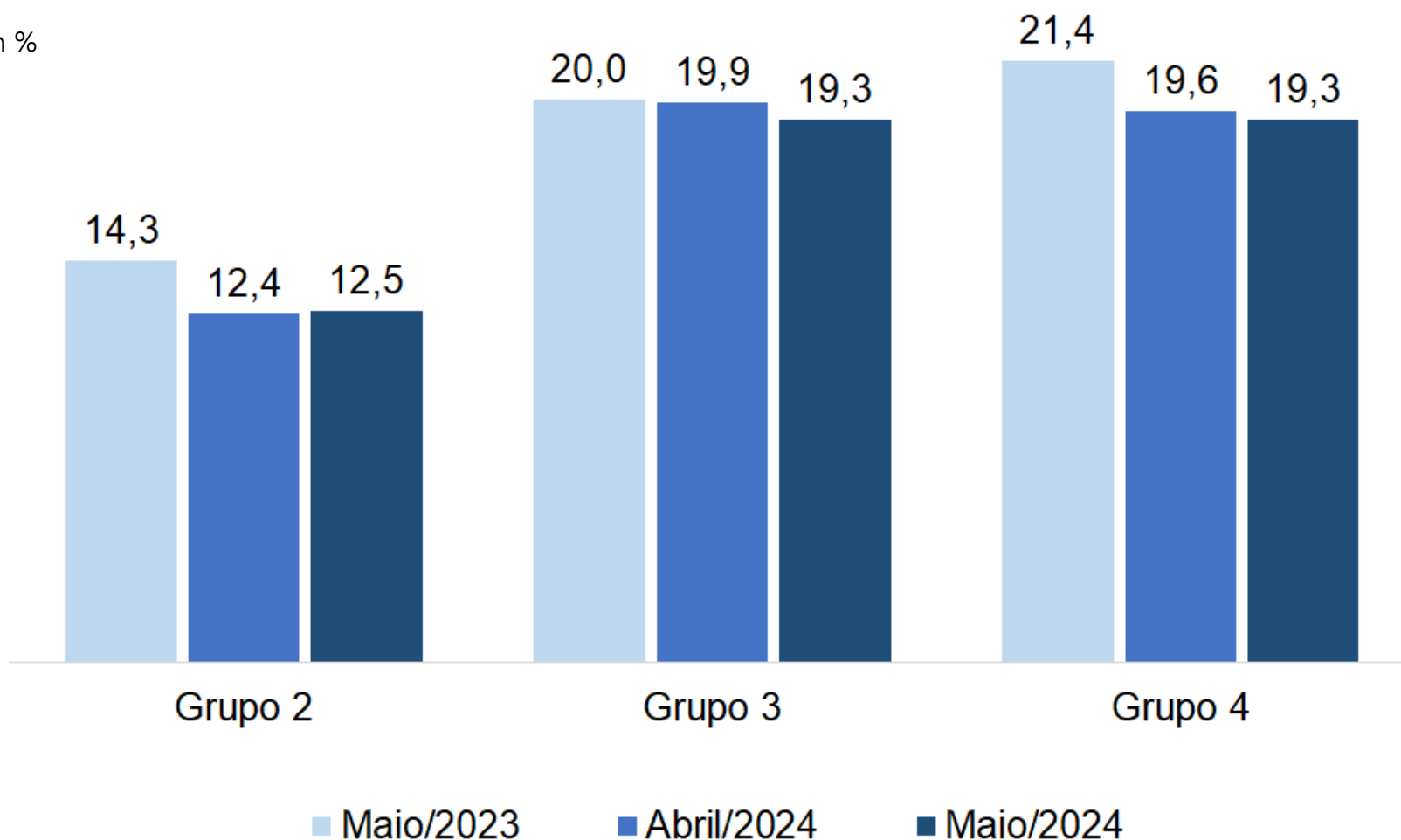

Nota: (1) A amostra não comporta desagregação da taxa de desemprego total para o **Grupo 1**.

Obs.: **Grupo 1** (alta renda) - Plano Piloto, Jardim Botânico, Lago Norte, Lago Sul e Park Way e Sudoeste/Octogonal. **Grupo 2** (média-alta renda) - Águas Claras, Candangolândia, Cruzeiro, Gama, Guará, Núcleo Bandeirante, Sobradinho, Sobradinho II, Taguatinga e Vicente Pires. **Grupo 3** (média-baixa renda) - Brazlândia, Ceilândia, Planaltina, Riacho Fundo, Riacho Fundo II, SIA, Samambaia, Santa Maria e São Sebastião. **Grupo 4** (baixa renda) - Fercal, Itapoã, Paranoá, Recanto das Emas, SCIA – Estrutural e Varjão.

Fonte: Pesquisa de Emprego e Desemprego no Distrito Federal (PED-DF). Convênio: IPEDF-GDF e DIEESE. PED-DF

# Estimativas e Variação dos Ocupados (1), por Setor de Atividade Econômica

## Distrito Federal – Maio de 2023, Abril e Maio de 2024

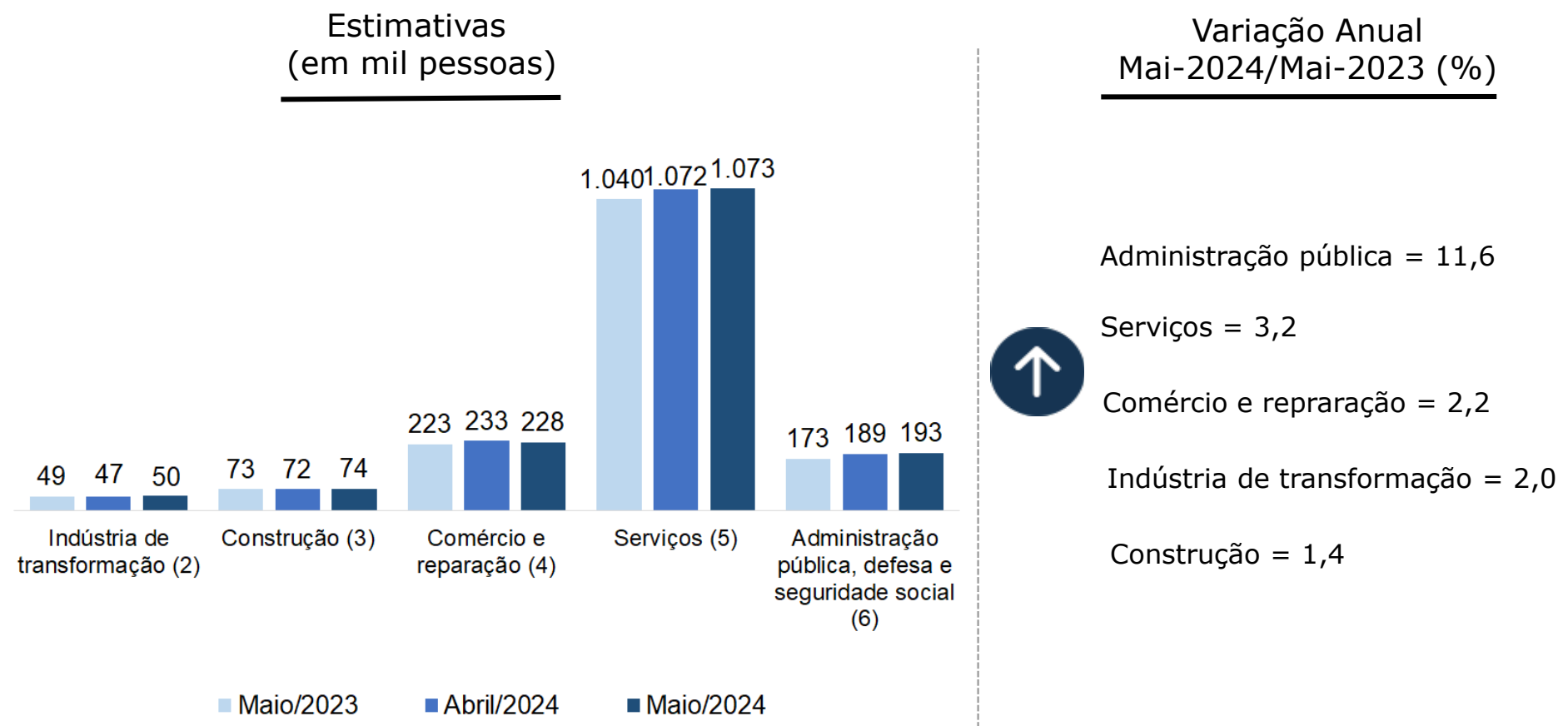

Notas: (1) Inclui agricultura, pecuária, produção florestal, pesca e aquicultura (Seção A); indústrias extrativas (Seção B); eletricidade e gás (Seção D); água, esgoto, atividades de gestão de resíduos e descontaminação (Seção E); organismos internacionais e outras instituições extraterritoriais (Seção U); Atividades mal definidas (Seção V). As seções mencionadas referem-se à CNAE 2.0 domiciliar. (2) Seção C da CNAE 2.0 domiciliar. (3) Seção F da CNAE 2.0 domiciliar. (4) Seção G da CNAE 2.0 domiciliar. (5) Seções H a T da CNAE 2.0 domiciliar. (6) Seção O da CNAE 2.0 domiciliar.

# Variação do Número de Ocupados (1), por Atividade Econômica do Setor de Serviços (2) - Distrito Federal – Mai.-2024/Abr.-2024 e Mai.-2024/Mai.-2023

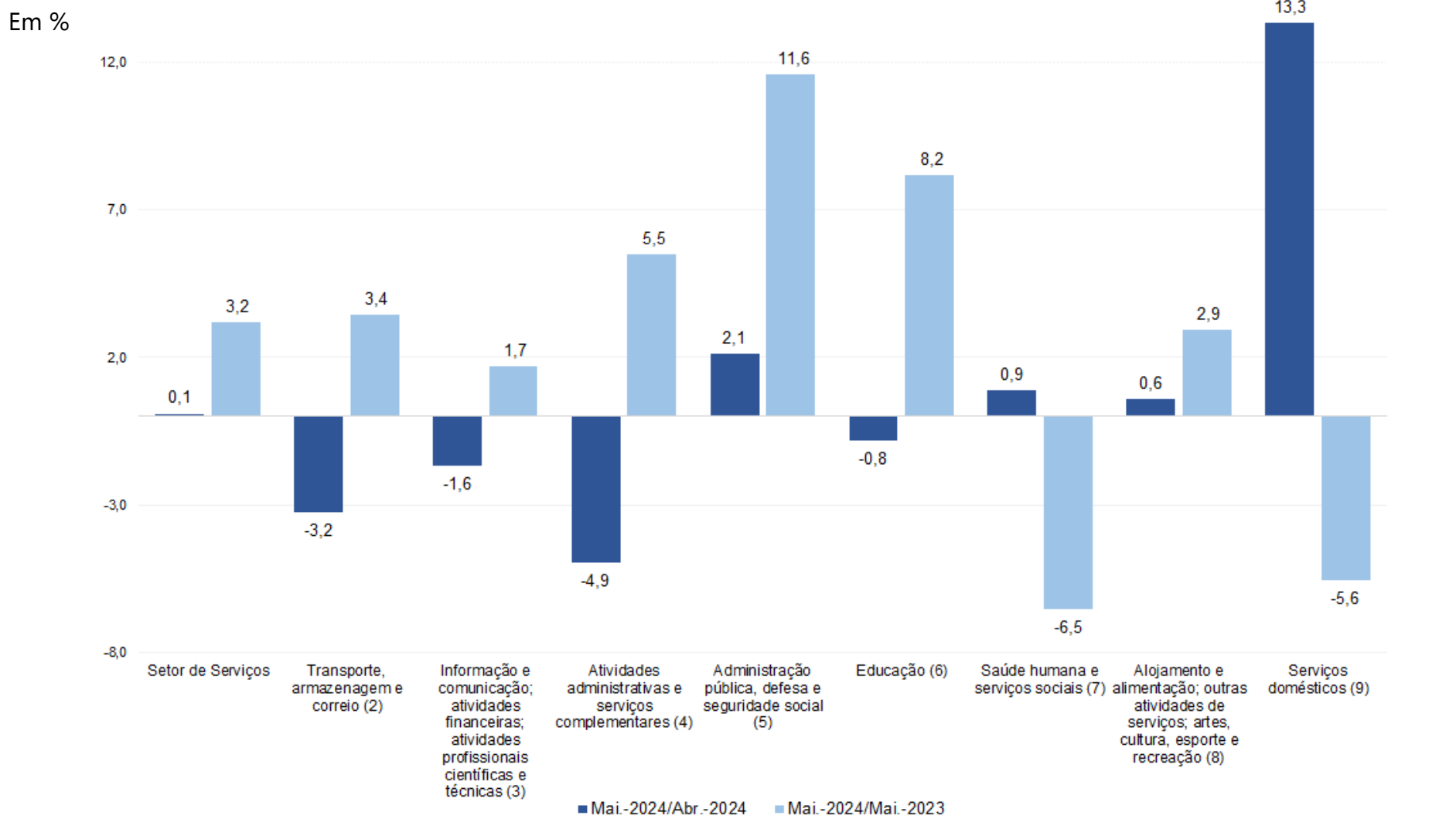

Notas: (1) Inclui agricultura, pecuária, produção florestal, pesca e aquicultura (Seção A); indústrias extrativas (Seção B); eletricidade e gás (Seção D); água, esgoto, atividades de gestão de resíduos e descontaminação (Seção E); organismos internacionais e outras instituições extraterritoriais (Seção U); Atividades mal definidas (Seção V). (2) As seções mencionadas referem-se à CNAE 2.0 domiciliar. Inclui Atividades Imobiliárias (Seção L da CNAE 2.0 domiciliar). (3) Seção H da CNAE 2.0 domiciliar. (8) Seções J,K,M da CNAE 2.0 domiciliar.. (3) Seções J,K,M da CNAE 2.0 domiciliar. (4) Seção N da CNAE 2.0 domiciliar. (5) Seções O,P,Q da CNAE 2.0 domiciliar. (6) Seção O da CNAE 2.0 domiciliar. (7) Seção P da CNAE 2.0 domiciliar. (8) Seção Q da CNAE 2.0 domiciliar. (9) Seções I,S,R da CNAE 2.0 domiciliar. (10) Seção T da CNAE 2.0 domiciliar.

# Horas semanais efetivamente trabalhadas pelos ocupados, por setor de atividade econômica - Distrito Federal – Meses de Maio de 2015, 2021 a 2024 e Abril de 2024

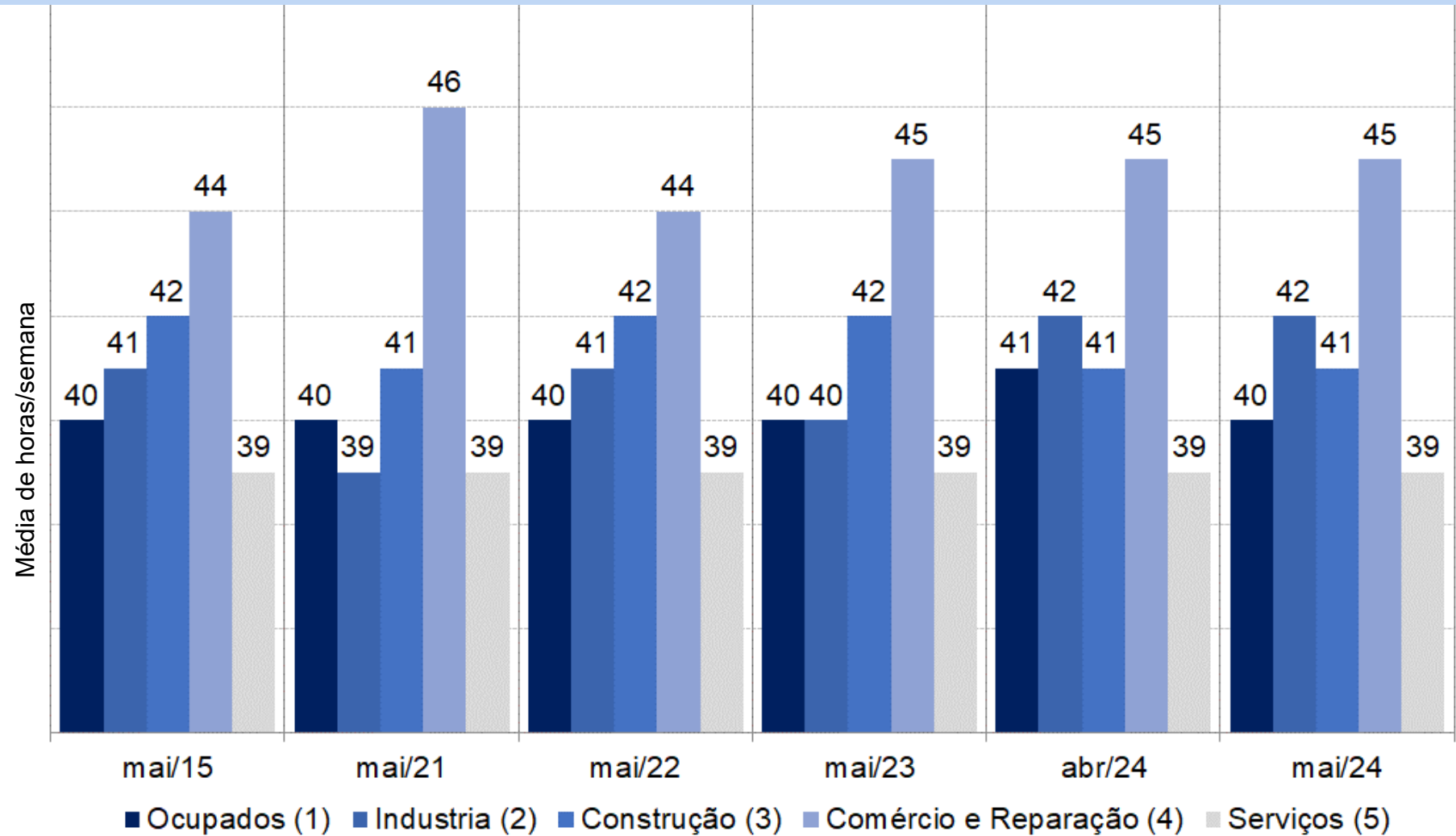

Notas: (1) Inclui agricultura, pecuária, produção florestal, pesca e aquicultura (Seção A); indústrias extrativas (Seção B); eletricidade e gás (Seção D); água, esgoto, atividades de gestão de resíduos e descontaminação (Seção E); organismos internacionais e outras instituições extraterritoriais (Seção U); Atividades mal definidas (Seção V). As seções mencionadas referem-se à CNAE 2.0 domiciliar. (2) Seção C da CNAE 2.0 domiciliar. (3) Seção F da CNAE 2.0 domiciliar. (4) Seção G da CNAE 2.0 domiciliar. (5) Seções H a T da CNAE 2.0 domiciliar. .

Fonte: Pesquisa de Emprego e Desemprego no Distrito Federal (PED-DF). Convênio: IPEDF-GDF e DIEESE. PED-DF



# Estimativas e Variação dos Ocupados (1), por de Posição na Ocupação

## Distrito Federal – Maio de 2023, Abril e Maio de 2024

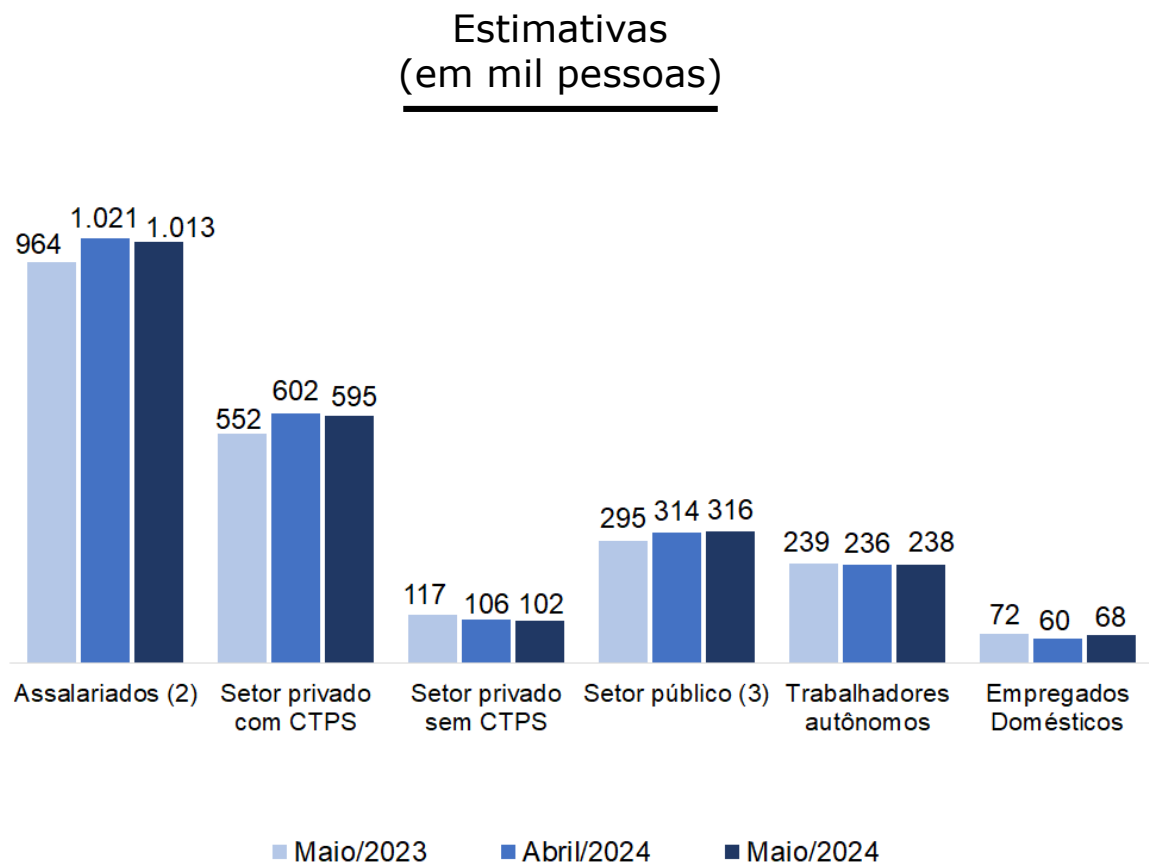

Variação Anual  
Mai-2024/Mai-2023 (%)



Setor privado com CTPS = 7,8

Setor público = 7,1

Assalariados = 5,1



Setor privado sem CTPS = -12,8

Empregados domésticos = -5,6

Trabalhadores autônomos = -0,4

Notas: (1) Excluem os empregados domésticos e incluem aqueles que não sabem a que setor pertence a empresa em que trabalham. (2) Incluem os estatutários e celetistas que trabalham em instituições públicas (governos municipal, estadual, federal, empresa de economia mista, autarquia, fundação, etc). (3) Incluem empregadores, donos de negócio familiar, trabalhadores familiares sem remuneração, profissionais liberais e outras posições ocupacionais.

Fonte: Pesquisa de Emprego e Desemprego no Distrito Federal (PED-DF). Convênio: IPEDF-GDF e DIEESE. PED-DF

# Horas semanais efetivamente trabalhadas pelos assalariados, por setor de atividade econômica

## Distrito Federal – Meses de Maio de 2015, de 2021 a 2024 e Abril de 2024

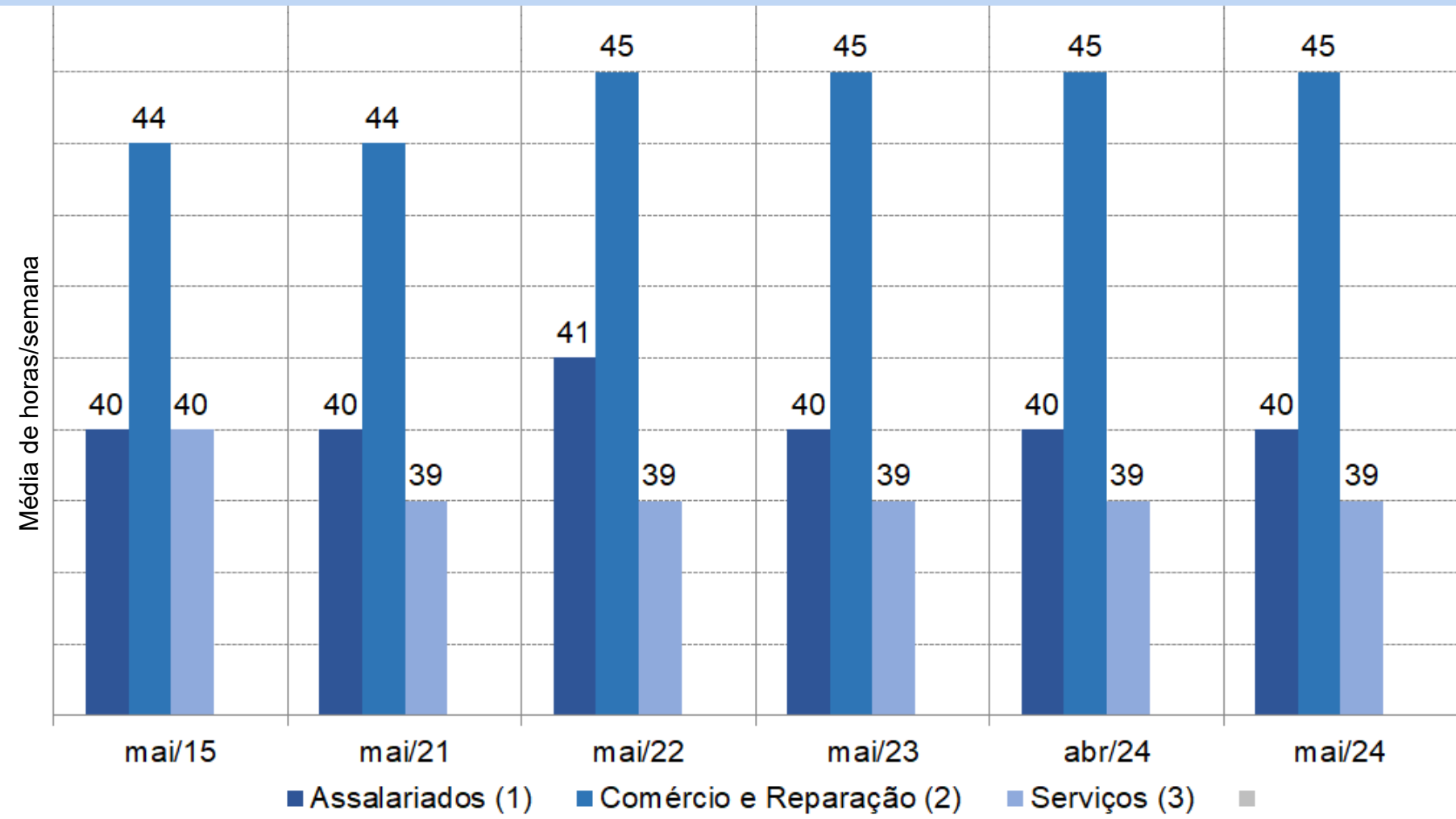

Notas: (1) Inclui agricultura, pecuária, produção florestal, pesca e aquicultura (Seção A); indústrias extrativas (Seção B); eletricidade e gás (Seção D); água, esgoto, atividades de gestão de resíduos e descontaminação (Seção E); organismos internacionais e outras instituições extraterritoriais (Seção U); Atividades mal definidas (Seção V). As seções mencionadas referem-se à CNAE 2.0 domiciliar. (2) Seção G da CNAE 2.0 domiciliar.. (3) Seções H a T da CNAE 2.0 domiciliar.

Fonte: Pesquisa de Emprego e Desemprego no Distrito Federal (PED-DF). Convênio: IPEDF-GDF e DIEESE. PED-DF

# Proporção de ocupados e assalariados que efetivamente trabalhavam além de 44 horas semanais, por setor de atividade econômica

## Distrito Federal – Meses Maio de 2023, Abril e Maio de 2024.

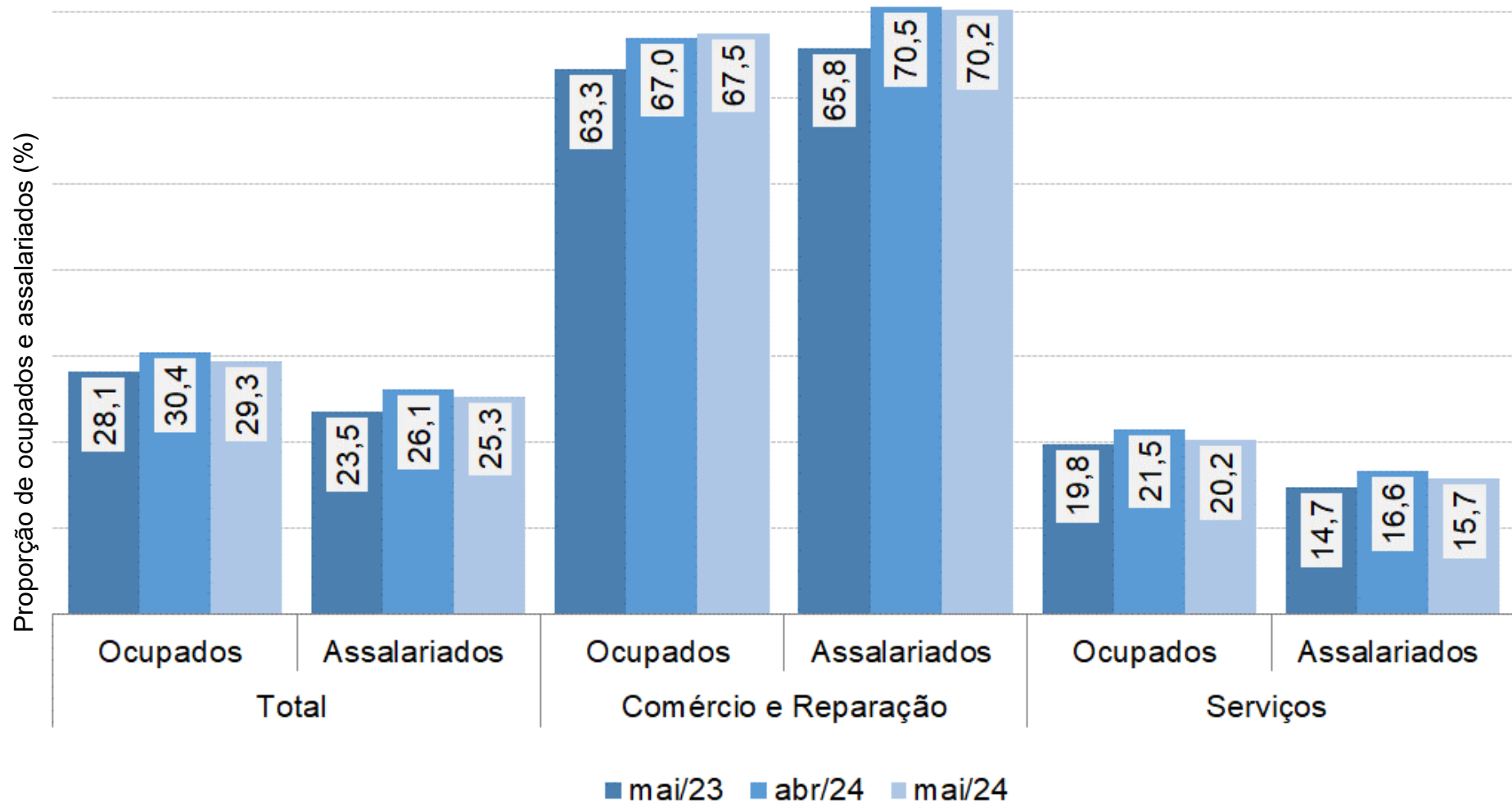

Fonte: Pesquisa de Emprego e Desemprego no Distrito Federal (PED-DF). Convênio: IPEDF-GDF e DIEESE. PED-DF

# Rendimento Médio Real (1) dos Ocupados, no Trabalho Principal, por Posição na Ocupação - Distrito Federal - Abril de 2023, Março e Abril de 2024

Formas de Inserção		Rendimento Médio Real (em reais)			Variação (em %)	
		Abr/23	Mar/24	Abr/24	Abr-24/Mar-24	Abr-24/Abr-23
<b>Ocupados (2)</b>		<b>4.560</b>	<b>4.689</b>	<b>4.658</b>	<b>-0,7</b>	<b>2,1</b>
Assalariados (3)		4.850	5.007	5.008	0,0	3,3
Setor Privado		2.782	2.848	2.920	2,5	5,0
Por Setor	Indústria de Transformação (4)	(4)	(4)	(4)	-	-
	Comércio e Reparação	2.015	2.177	2.276	4,6	12,9
	Serviços	3.028	3.077	3.141	2,1	3,7
Por posição	Com Carteira Assinada	2.796	2.874	2.978	3,6	6,5
	Sem Carteira Assinada	(4)	(4)	(4)	-	-
Setor Público		10.289	10.548	10.396	-1,4	1,0
Trabalhadores Autônomos		2.798	3.001	3.073	2,4	9,8

Notas: (1) Inflator utilizado: INPC/DF-IBGE. Valores em reais de abril de 20243. (2) Excluem os assalariados e os empregados domésticos assalariados que não tiveram remuneração no mês, os trabalhadores familiares sem remuneração salarial e os trabalhadores que ganharam exclusivamente em espécie ou benefício.

Fonte: Pesquisa de Emprego e Desemprego no Distrito Federal (PED-DF). Convênio: IPEDF-GDF e DIEESE. PED-DF

# Rendimento médio real (1) dos ocupados, no trabalho principal por percentis de renda - Distrito Federal - Abril de 2024

RENDIMENTO DOS OCUPADOS (em R\$ de Abril de 2024)						RENDIMENTO DOS ASSALARIADOS (em R\$ de Abril de 2024)					
10% mais pobres	25% mais pobres	Entre 25% e 50% mais pobres	Entre 50% e 25% mais ricos	25% mais ricos	10% mais ricos	10% mais pobres	25% mais pobres	Entre 25% e 50% mais pobres	Entre 50% e 25% mais ricos	25% mais ricos	10% mais ricos
815	1.191	1.914	3.605	11.902	18.144	1.073	1.300	1.957	3.941	12.816	18.880

Variação Ocupados Abr-2024/Abr-2023 (%)

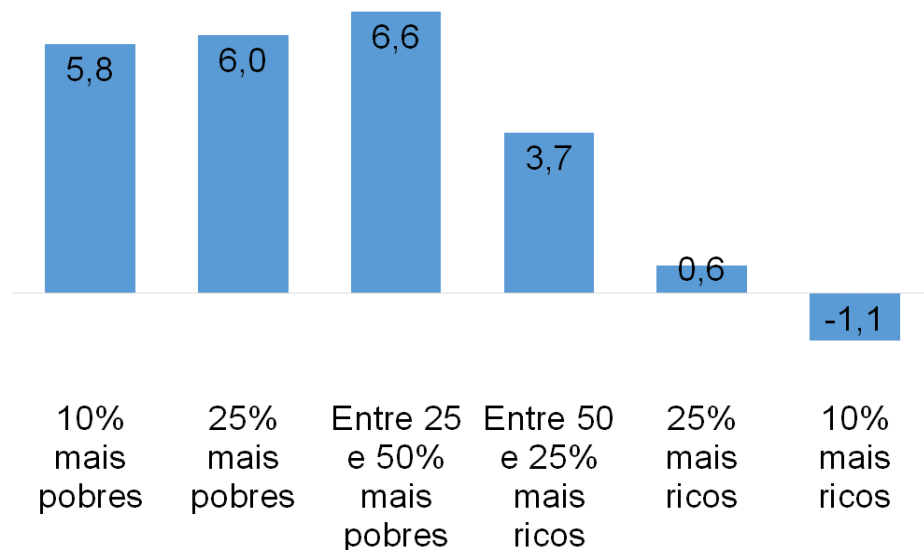

Variação Assalariados Abr-2024/Abr-2023 (%)

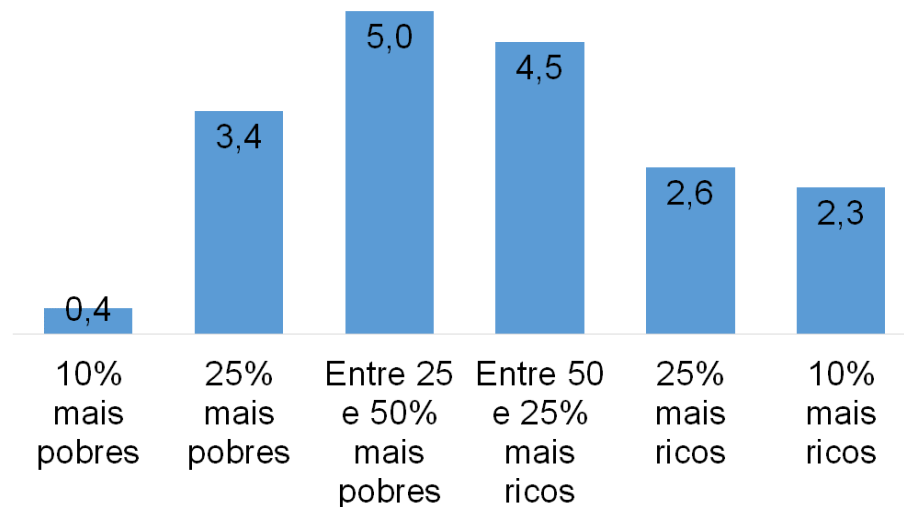

Notas: (1) Excluem os assalariados e os empregados domésticos assalariados que não tiveram remuneração no mês, os trabalhadores familiares sem remuneração salarial e os trabalhadores que ganharam exclusivamente em espécie ou benefício. (2) Excluem os assalariados que não tiveram remuneração no mês.

Fonte: Pesquisa de Emprego e Desemprego no Distrito Federal (PED-DF). Convênio: IPEDF-GDF e DIEESE. PED-DF

# Massa de rendimentos médio real (1) dos ocupados e dos assalariados no trabalho principal - Distrito Federal – 2022, 2023 e 2024

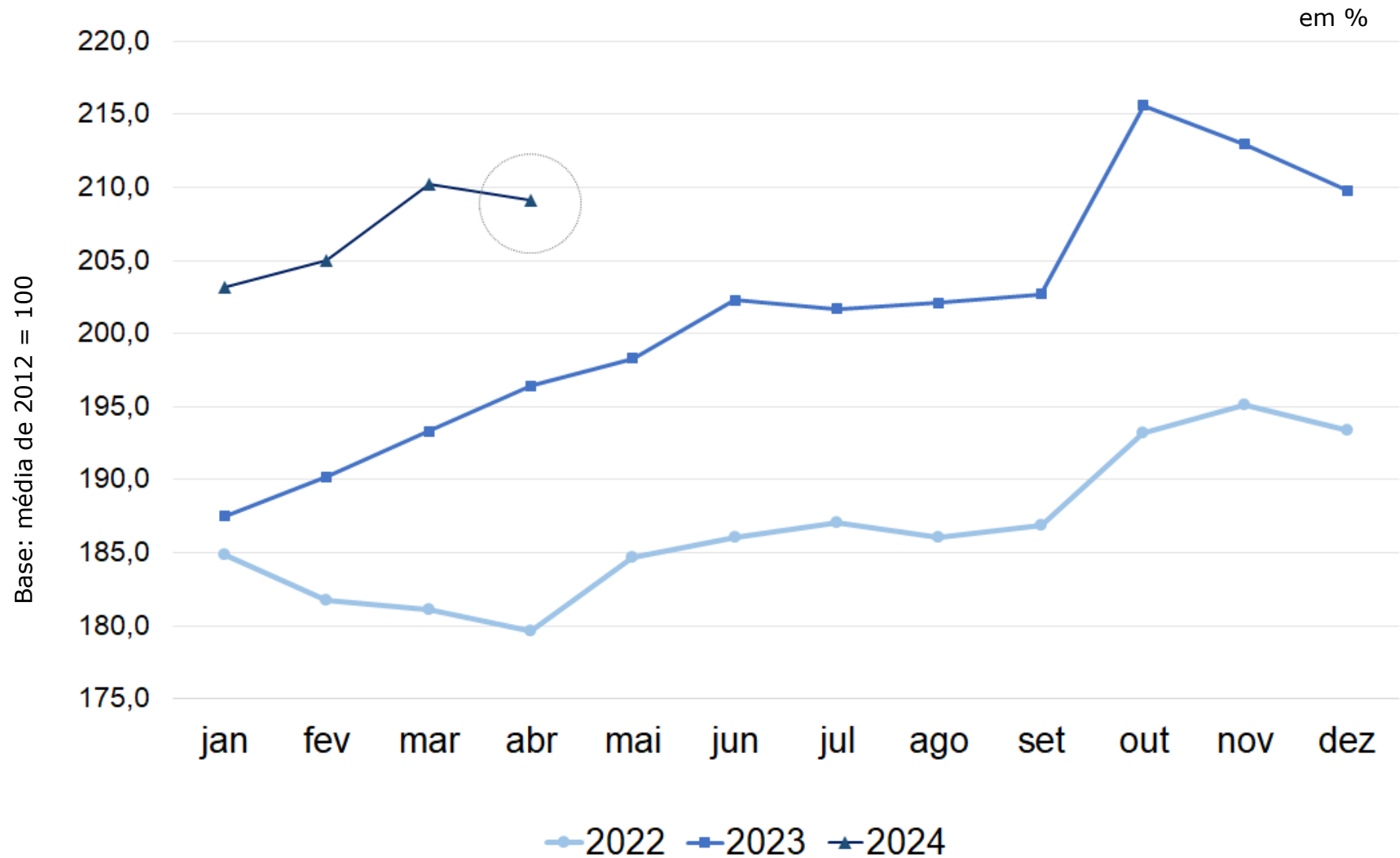

Nota (1): Inflator atualizado pelo INPC/DF-IBGE. Em reais de abril de 2024.

Fonte: Pesquisa de Emprego e Desemprego no Distrito Federal (PED-DF). Convênio: IPEDF-GDF e DIEESE. PED-DF

# RESUMO DOS MOVIMENTOS EM MAIO DE 2024

## Distrito Federal

## AMB

PEA/FORÇA DE TRABALHO

OCUPAÇÃO

DESEMPREGO

Comparado à	
Abril de 2024	Maio de 2023
↓	↑
~	↑
↓	↓

Comparado à	
Abril de 2024	Maio de 2023
■	↑
~	↑
↓	↓

RENDIMENTOS DOS OCUPADOS

MASSA DE RENDIMENTOS

Comparado à	
Março de 2024	Abril de 2023
↓	↑
↓	↑

Comparado à	
Março de 2024	Abril de 2023
~	↑
~	↑



**Obrigada por sua atenção!**

**Nesta atividade resumizamos os resultados de relativos ao desempenho do mercado de trabalho da área de cobertura da Pesquisa, em Maio de 2024.**

**Detalhamentos, Boletins e Tabelas completas podem ser encontrados nos sites de nossas instituições**