



# PESQUISA DE EMPREGO E DESEMPREGO NO DISTRITO FEDERAL



## PRINCIPAIS RESULTADOS COMPARATIVO MENSAL E ANUAL

Boletim Mensal Ano 33 Nº 02  
Fevereiro/2024



# Estimativas e Variação da PIA segundo condição de atividade Distrito Federal - Fevereiro de 2024

## Situação no período (Em mil pessoas)

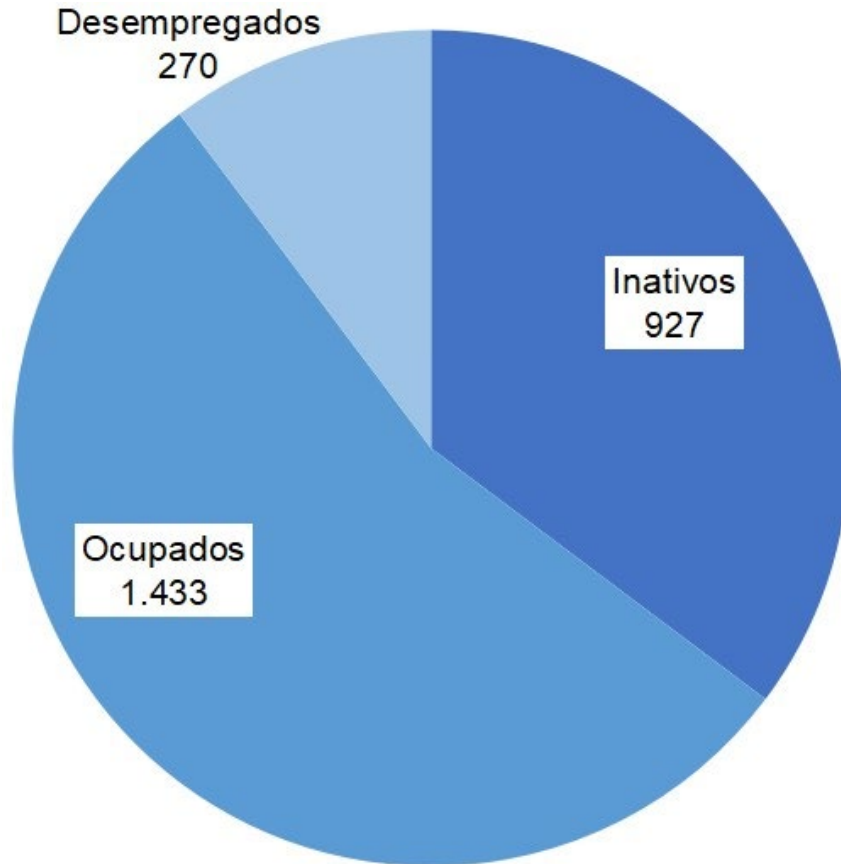

População em Idade Ativa : 2.630

População Economicamente Ativa: 1.702

## Comparação Mensal (%) Fev-2024/Jan-2024

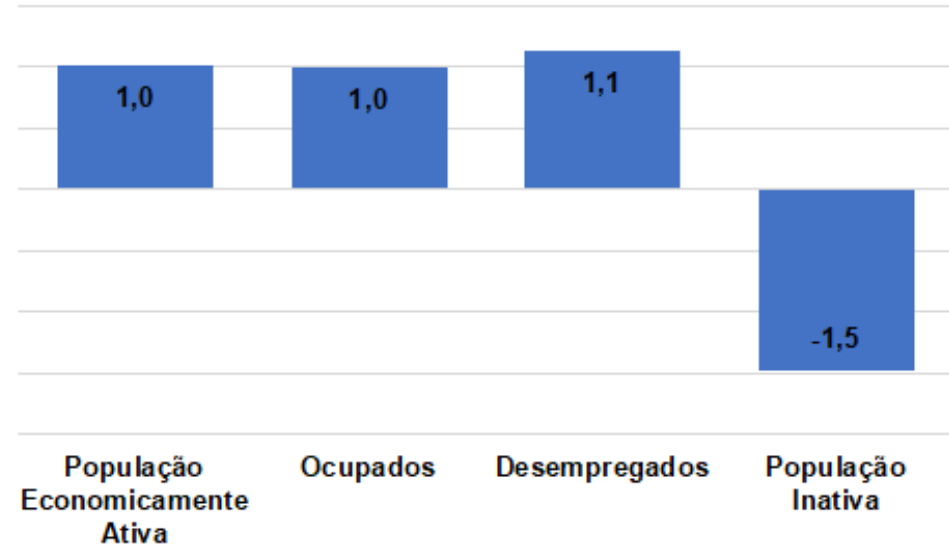

## Taxa de Participação

Jan./24: 64,2% => Fev./24 => **64,7**

## Taxa de Desemprego

Jan./24: 15,8% => Fev./24 => **15,9**

# Variações interanuais da População Economicamente Ativa e da População Ocupada - Distrito Federal - Fevereiro de 2024

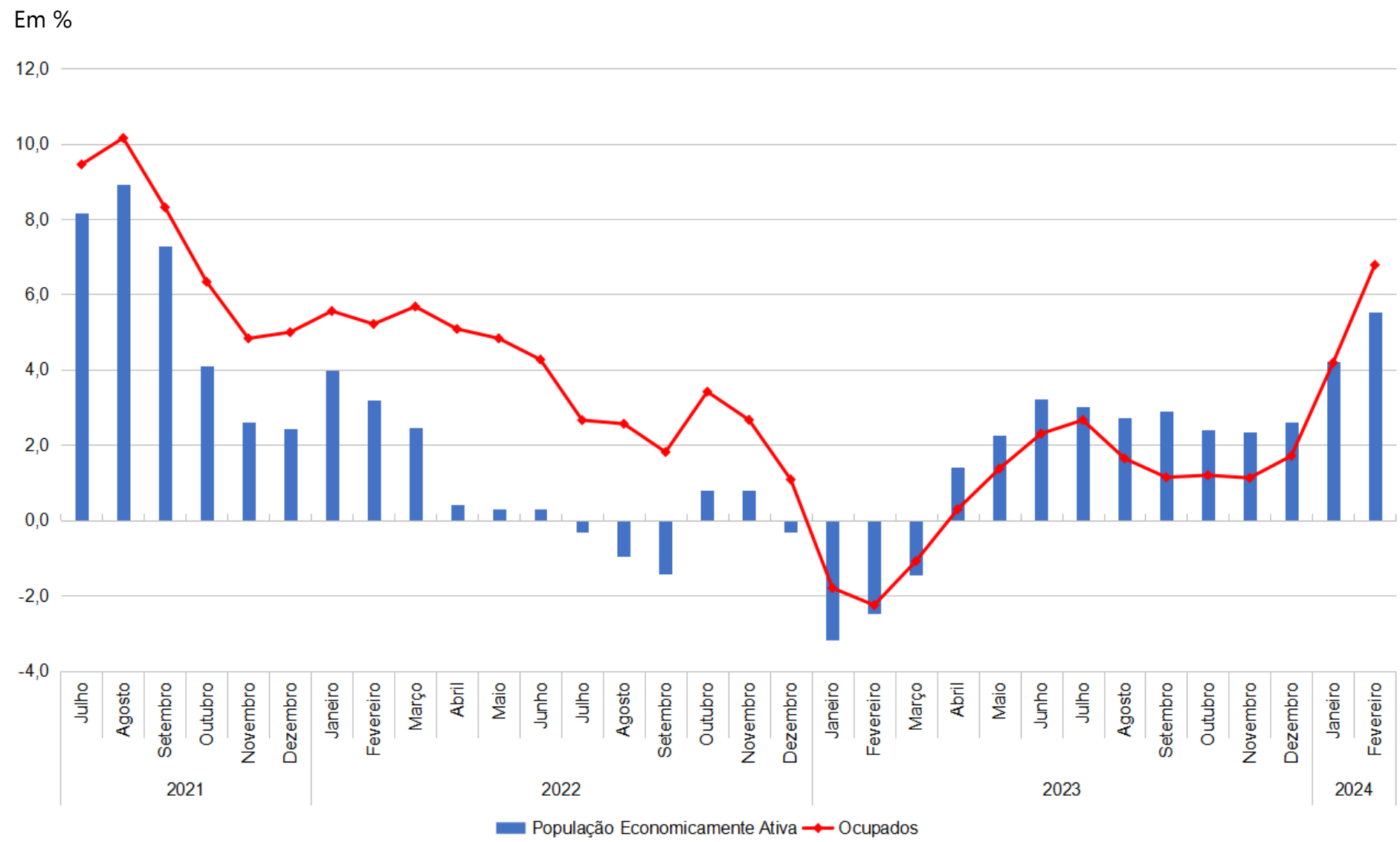

# Taxas de Desemprego Segundo Tipo

## Distrito Federal - Fevereiro de 2023 a Fevereiro de 2024

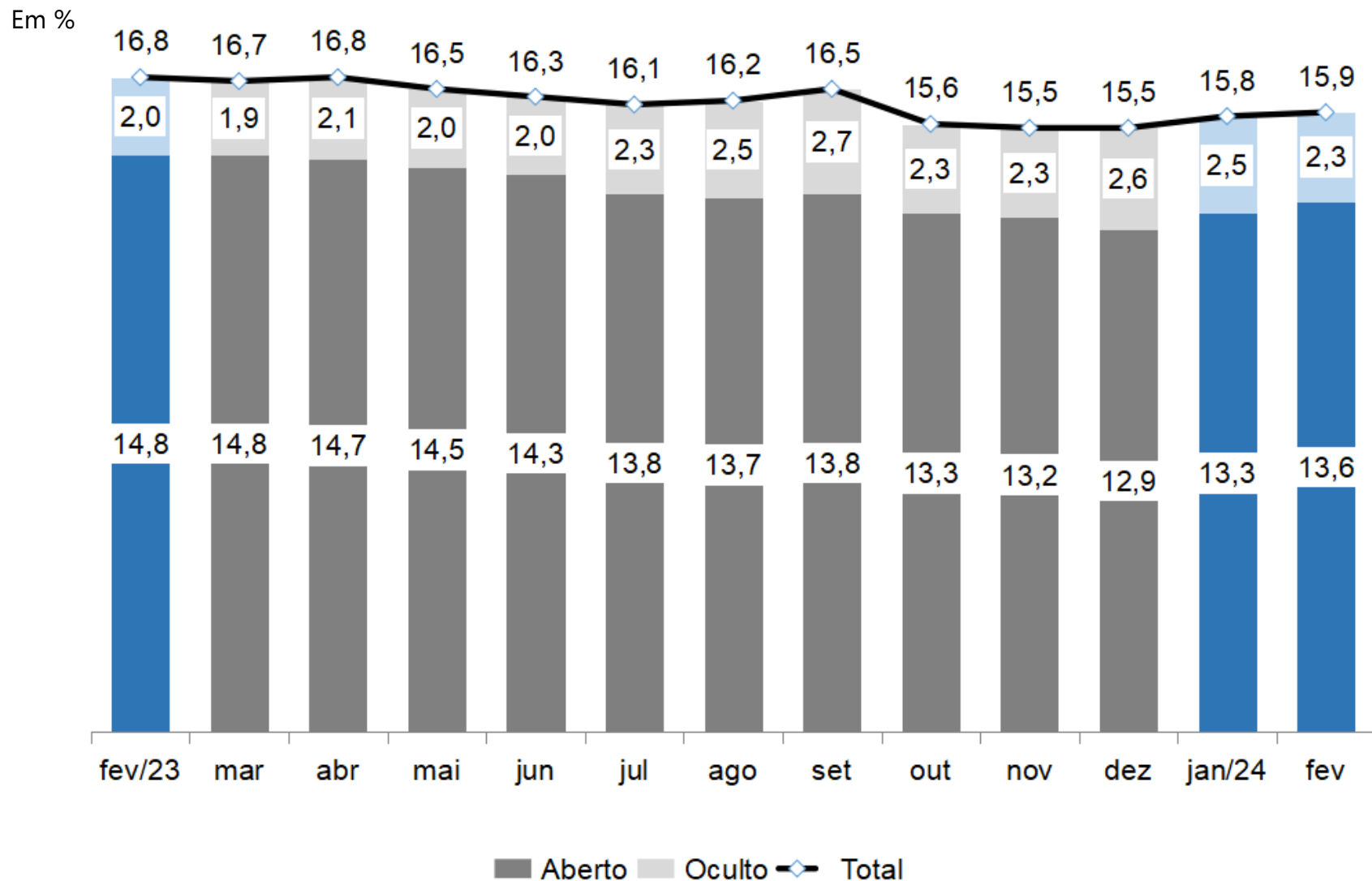

Fonte: Pesquisa de Emprego e Desemprego no Distrito Federal (PED-DF). Convênio: IPEDF-GDF e DIEESE. PED-DF

# Taxas de Desemprego, por Grupos de Regiões Administrativas Distrito Federal – Fevereiro de 2023, Janeiro e Fevereiro de 2024

Em %

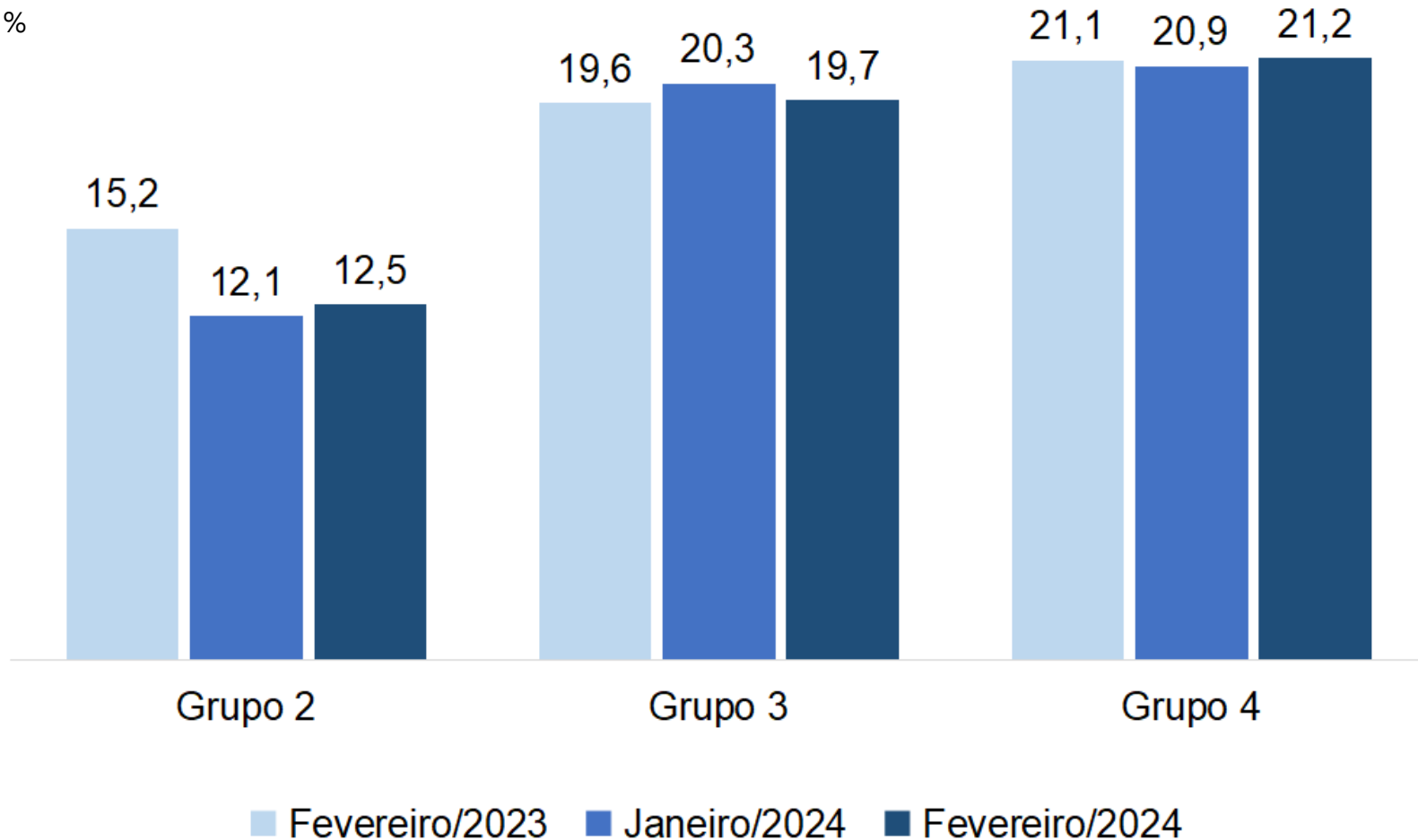

Nota: (1) A amostra não comporta desagregação da taxa de desemprego total para o **Grupo 1**.

Obs.: **Grupo 1** (alta renda) - Plano Piloto, Jardim Botânico, Lago Norte, Lago Sul e Park Way e Sudoeste/Octogonal. **Grupo 2** (média-alta renda) - Águas Claras, Candangolândia, Cruzeiro, Gama, Guará, Núcleo Bandeirante, Sobradinho, Sobradinho II, Taguatinga e Vicente Pires. **Grupo 3** (média-baixa renda) - Brazlândia, Ceilândia, Planaltina, Riacho Fundo, Riacho Fundo II, SIA, Samambaia, Santa Maria e São Sebastião. **Grupo 4** (baixa renda) - Fercal, Itapoã, Paranoá, Recanto das Emas, SCIA – Estrutural e Varjão.

Fonte: Pesquisa de Emprego e Desemprego no Distrito Federal (PED-DF). Convênio: IPEDF-GDF e DIEESE. PED-DF

# Estimativas e Variação dos Ocupados (1), por Setor de Atividade Econômica Distrito Federal – Fevereiro de 2023, Janeiro e Fevereiro de 2024

## Estimativas (em mil pessoas)

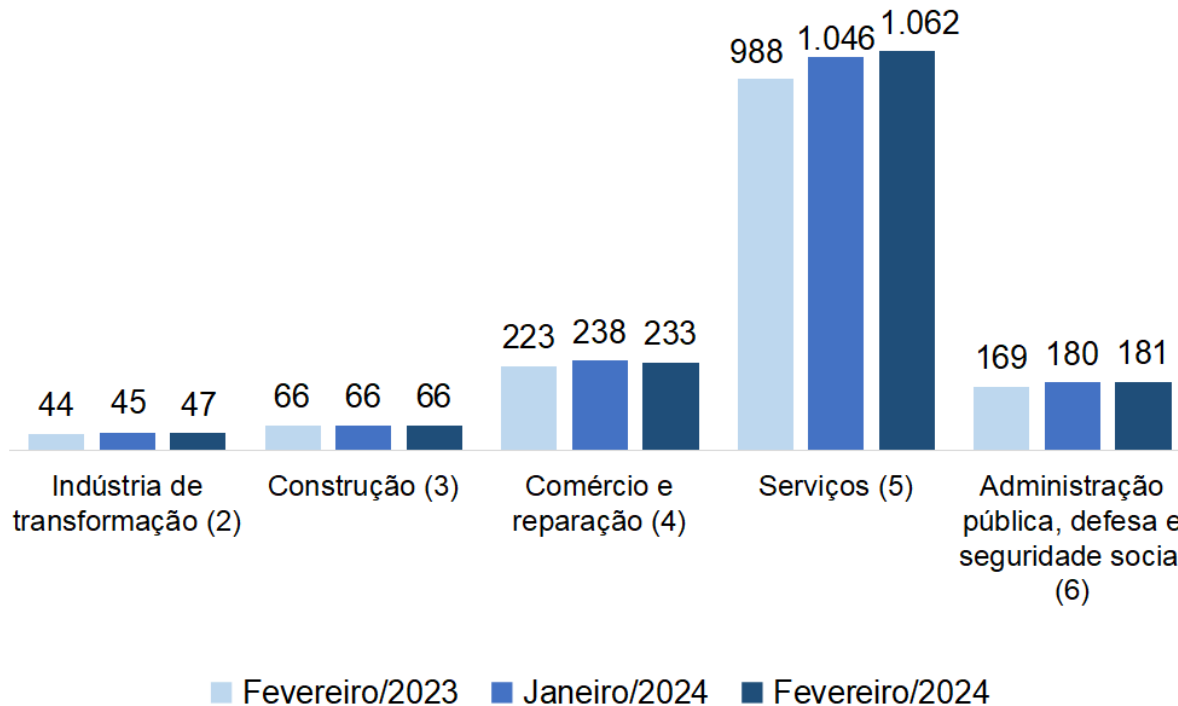

## Variação Anual Fev-2024/Fev-2023 (%)

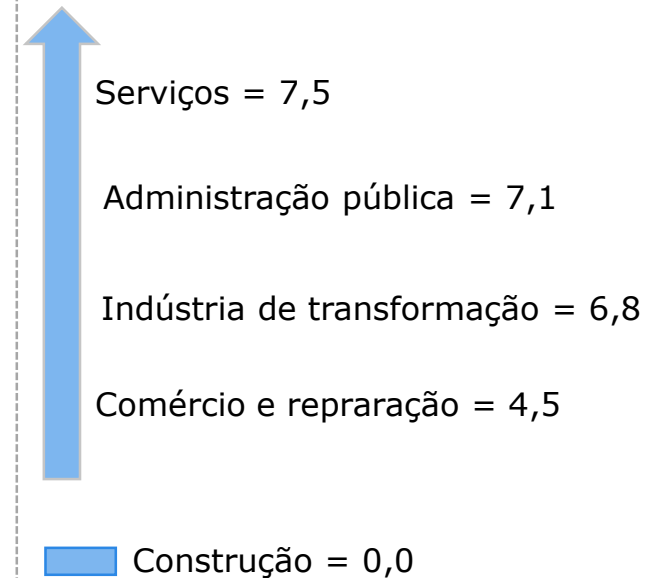

Notas: (1) Inclui agricultura, pecuária, produção florestal, pesca e aquicultura (Seção A); indústrias extrativas (Seção B); eletricidade e gás (Seção D); água, esgoto, atividades de gestão de resíduos e descontaminação (Seção E); organismos internacionais e outras instituições extraterritoriais (Seção U); Atividades mal definidas (Seção V). As seções mencionadas referem-se à CNAE 2.0 domiciliar. (2) Seção C da CNAE 2.0 domiciliar. (3) Seção F da CNAE 2.0 domiciliar. (4) Seção G da CNAE 2.0 domiciliar. (5) Seções H a T da CNAE 2.0 domiciliar. (6) Seção O da CNAE 2.0 domiciliar.

# Variação do Número de Ocupados (1), por Atividade Econômica do Setor de Serviços (2) - Distrito Federal – Fev.-2024/Jan.-2024 e Fev.-2024/Fev.-2023

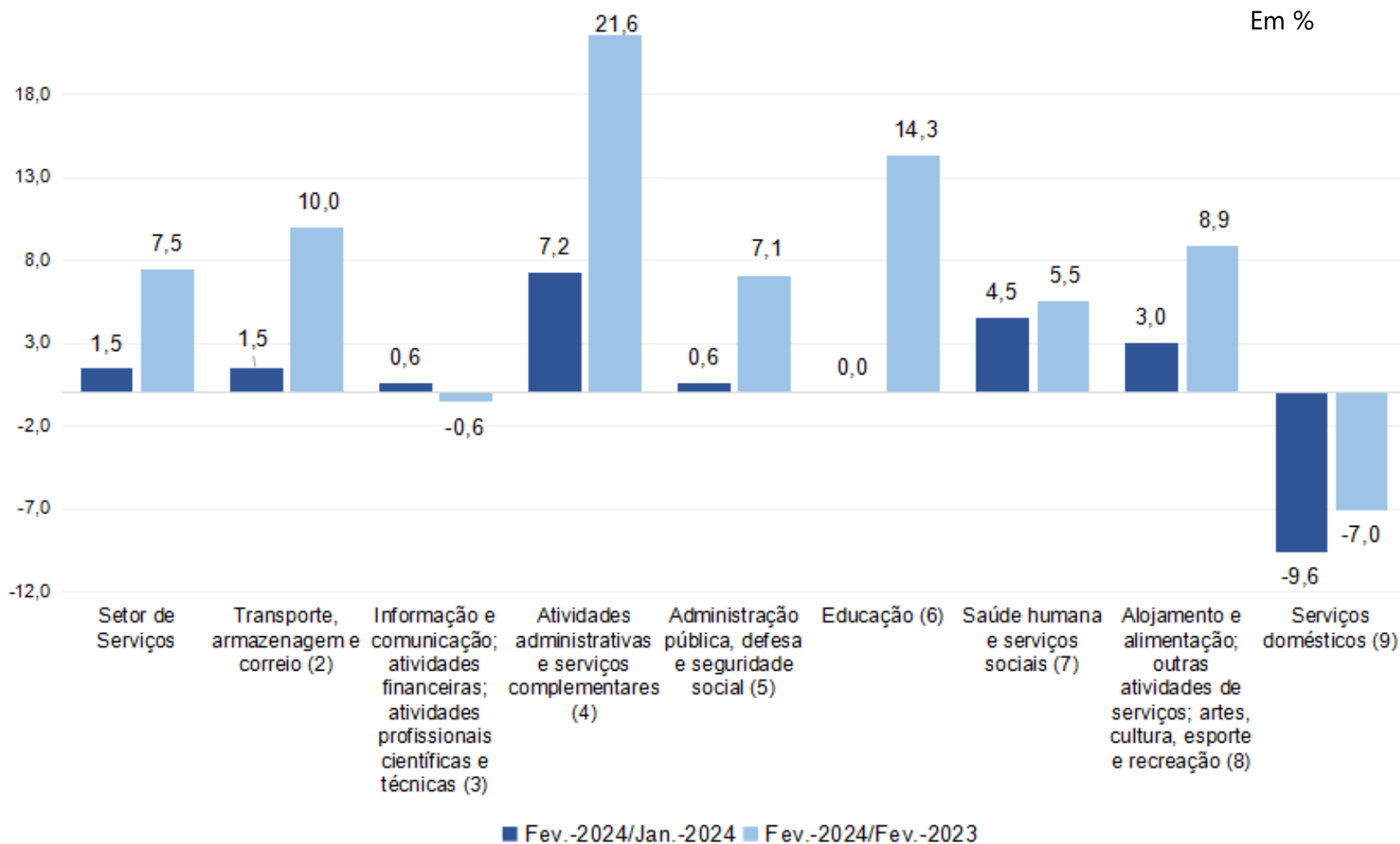

Notas: (1) Inclui agricultura, pecuária, produção florestal, pesca e aquicultura (Seção A); indústrias extrativas (Seção B); eletricidade e gás (Seção D); água, esgoto, atividades de gestão de resíduos e descontaminação (Seção E); organismos internacionais e outras instituições extraterritoriais (Seção U); Atividades mal definidas (Seção V). (2) As seções mencionadas referem-se à CNAE 2.0 domiciliar. Inclui Atividades Imobiliárias (Seção L da CNAE 2.0 domiciliar). (3) Seção H da CNAE 2.0 domiciliar. (4) Seções J,K,M da CNAE 2.0 domiciliar. (5) Seções O,P,Q da CNAE 2.0 domiciliar. (6) Seção N da CNAE 2.0 domiciliar. (7) Seção O da CNAE 2.0 domiciliar. (8) Seção Q da CNAE 2.0 domiciliar. (9) Seções I,S,R da CNAE 2.0 domiciliar. (10) Seção T da CNAE 2.0 domiciliar.

# Horas semanais efetivamente trabalhadas pelos ocupados, por setor de atividade econômica - Distrito Federal – Meses de Fevereiro de 2015, 2021 a 2024 e Janeiro de 2024

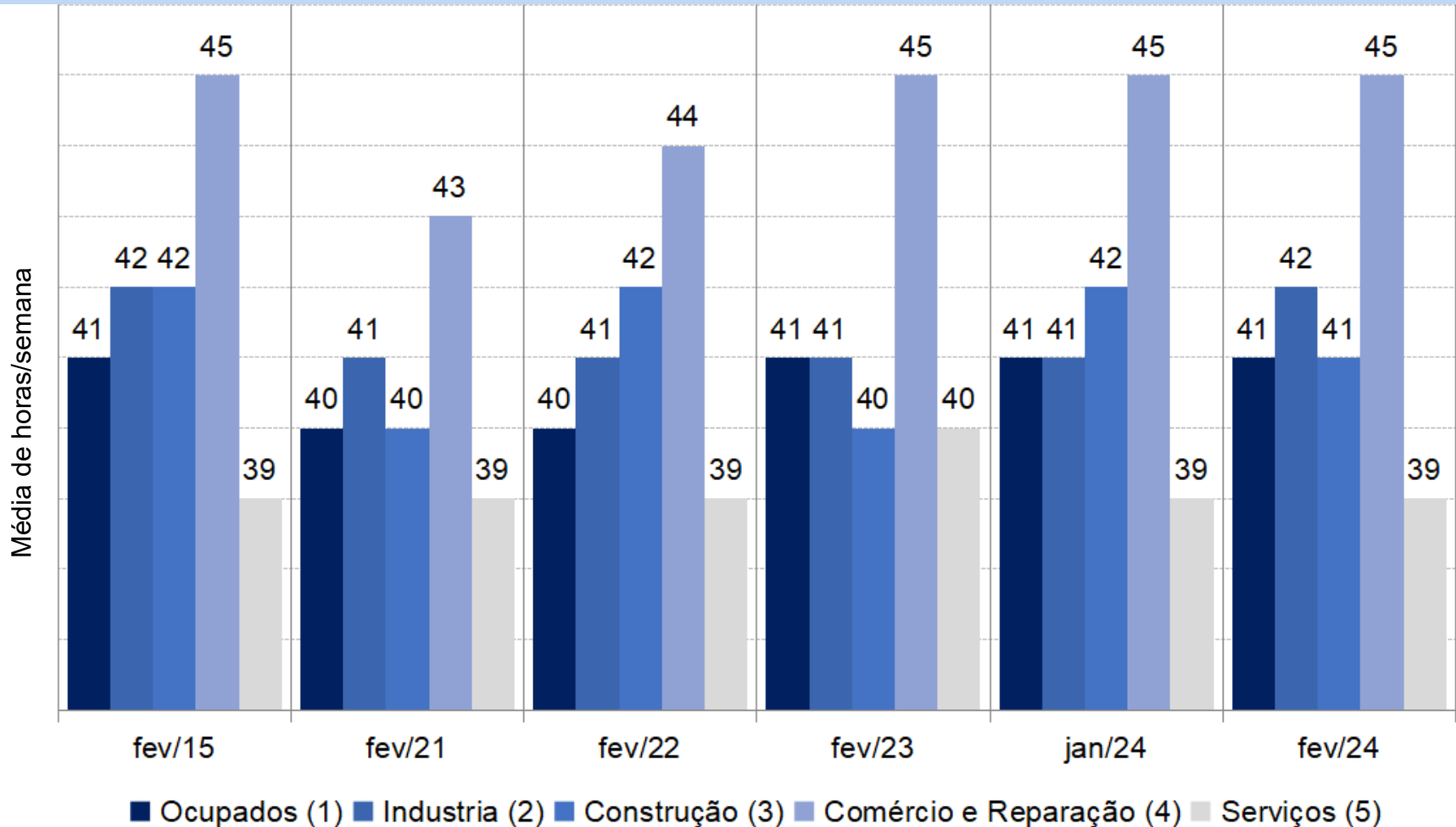

Notas: (1) Inclui agricultura, pecuária, produção florestal, pesca e aquicultura (Seção A); indústrias extrativas (Seção B); eletricidade e gás (Seção D); água, esgoto, atividades de gestão de resíduos e descontaminação (Seção E); organismos internacionais e outras instituições extraterritoriais (Seção U); Atividades mal definidas (Seção V). As seções mencionadas referem-se à CNAE 2.0 domiciliar. (2) Seção C da CNAE 2.0 domiciliar. (3) Seção F da CNAE 2.0 domiciliar. (4) Seção G da CNAE 2.0 domiciliar. (5) Seções H a T da CNAE 2.0 domiciliar. .

Fonte: Pesquisa de Emprego e Desemprego no Distrito Federal (PED-DF). Convênio: IPEDF-GDF e DIEESE. PED-DF



# Estimativas e Variação dos Ocupados (1), por de Posição na Ocupação Distrito Federal – Fevereiro de 2023, Janeiro e Fevereiro de 2024

## Estimativas (em mil pessoas)

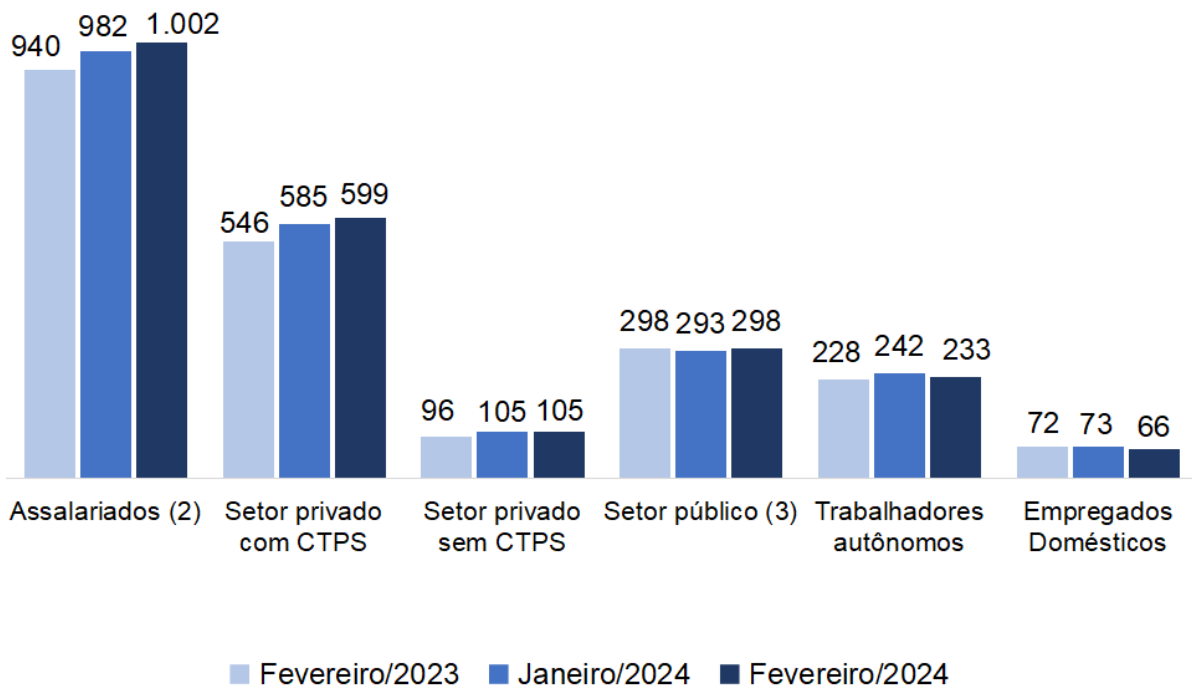

## Variação Anual Fev-2024/Fev-2023 (%)

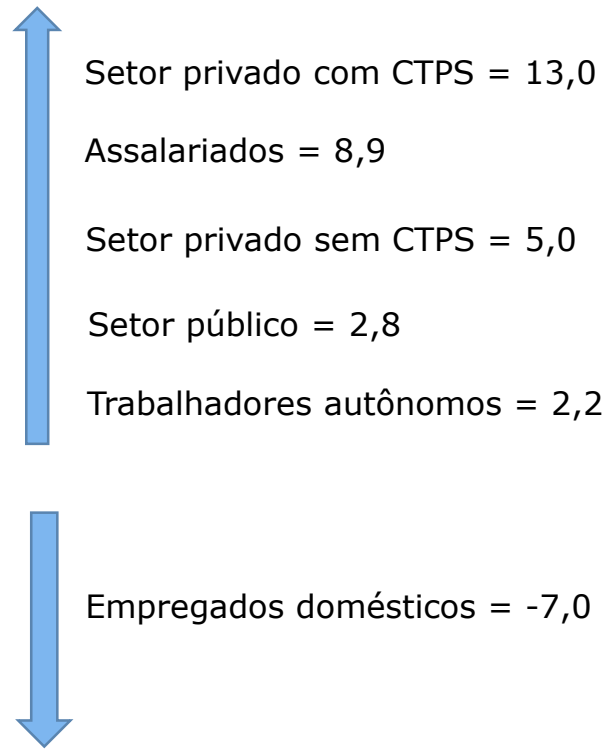

Notas: (1) Excluem os empregados domésticos e incluem aqueles que não sabem a que setor pertence a empresa em que trabalham. (2) Incluem os estatutários e celetistas que trabalham em instituições públicas (governos municipal, estadual, federal, empresa de economia mista, autarquia, fundação, etc). (3) Incluem empregadores, donos de negócio familiar, trabalhadores familiares sem remuneração, profissionais liberais e outras posições ocupacionais.

Fonte: Pesquisa de Emprego e Desemprego no Distrito Federal (PED-DF). Convênio: IPEDF-GDF e DIEESE. PED-DF

# Horas semanais efetivamente trabalhadas pelos assalariados, por setor de atividade econômica

## Distrito Federal – Meses de Fevereiro de 2015, de 2021 a 2024 e Janeiro de 2024

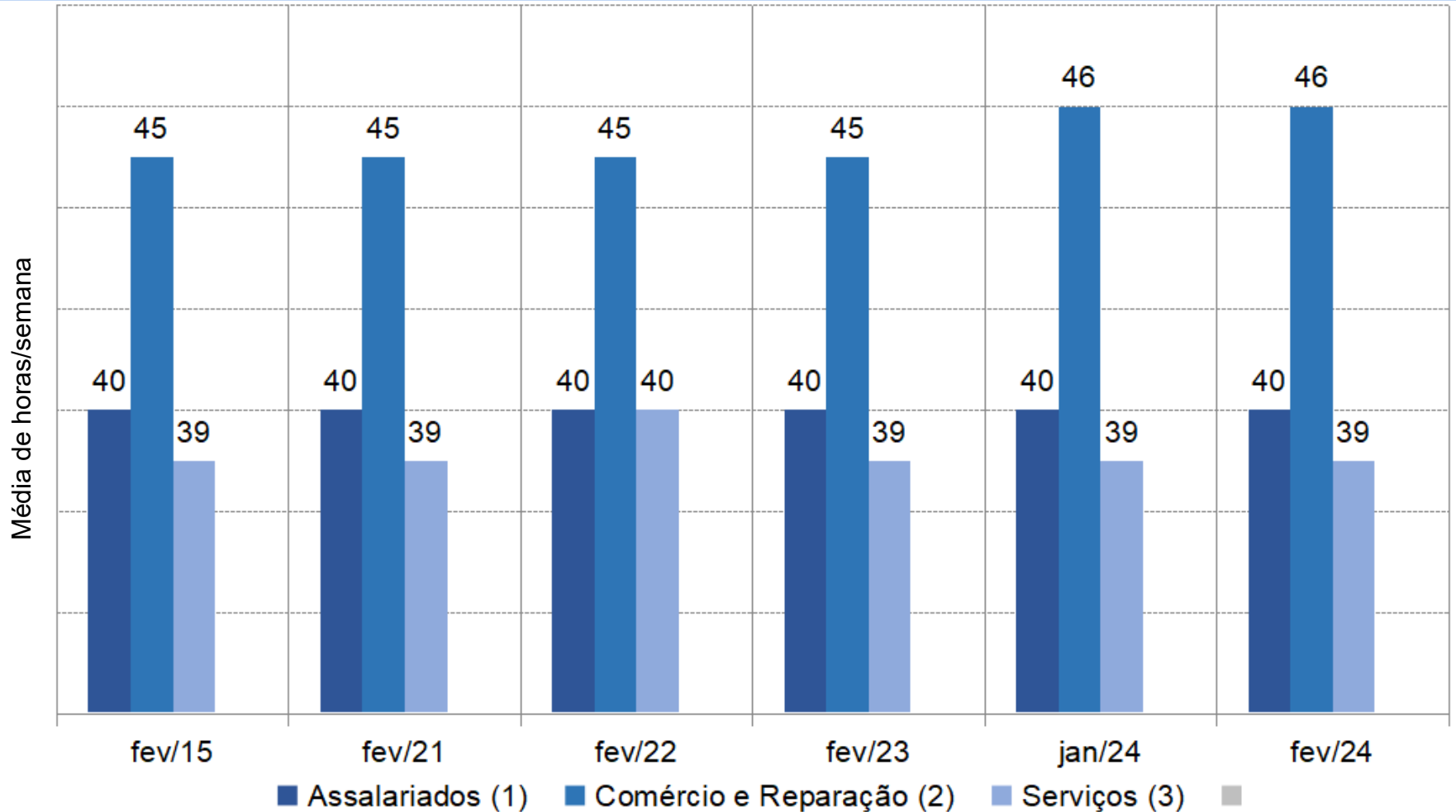

Notas: (1) Inclui agricultura, pecuária, produção florestal, pesca e aquicultura (Seção A); indústrias extrativas (Seção B); eletricidade e gás (Seção D); água, esgoto, atividades de gestão de resíduos e descontaminação (Seção E); organismos internacionais e outras instituições extraterritoriais (Seção U); Atividades mal definidas (Seção V). As seções mencionadas referem-se à CNAE 2.0 domiciliar. (2) Seção G da CNAE 2.0 domiciliar.. (3) Seções H a T da CNAE 2.0 domiciliar.

Fonte: Pesquisa de Emprego e Desemprego no Distrito Federal (PED-DF). Convênio: IPEDF-GDF e DIEESE. PED-DF

# Proporção de ocupados e assalariados que efetivamente trabalhavam além de 44 horas semanais, por setor de atividade econômica

## Distrito Federal – Meses Fevereiro de 2023, Janeiro e Fevereiro de 2024.

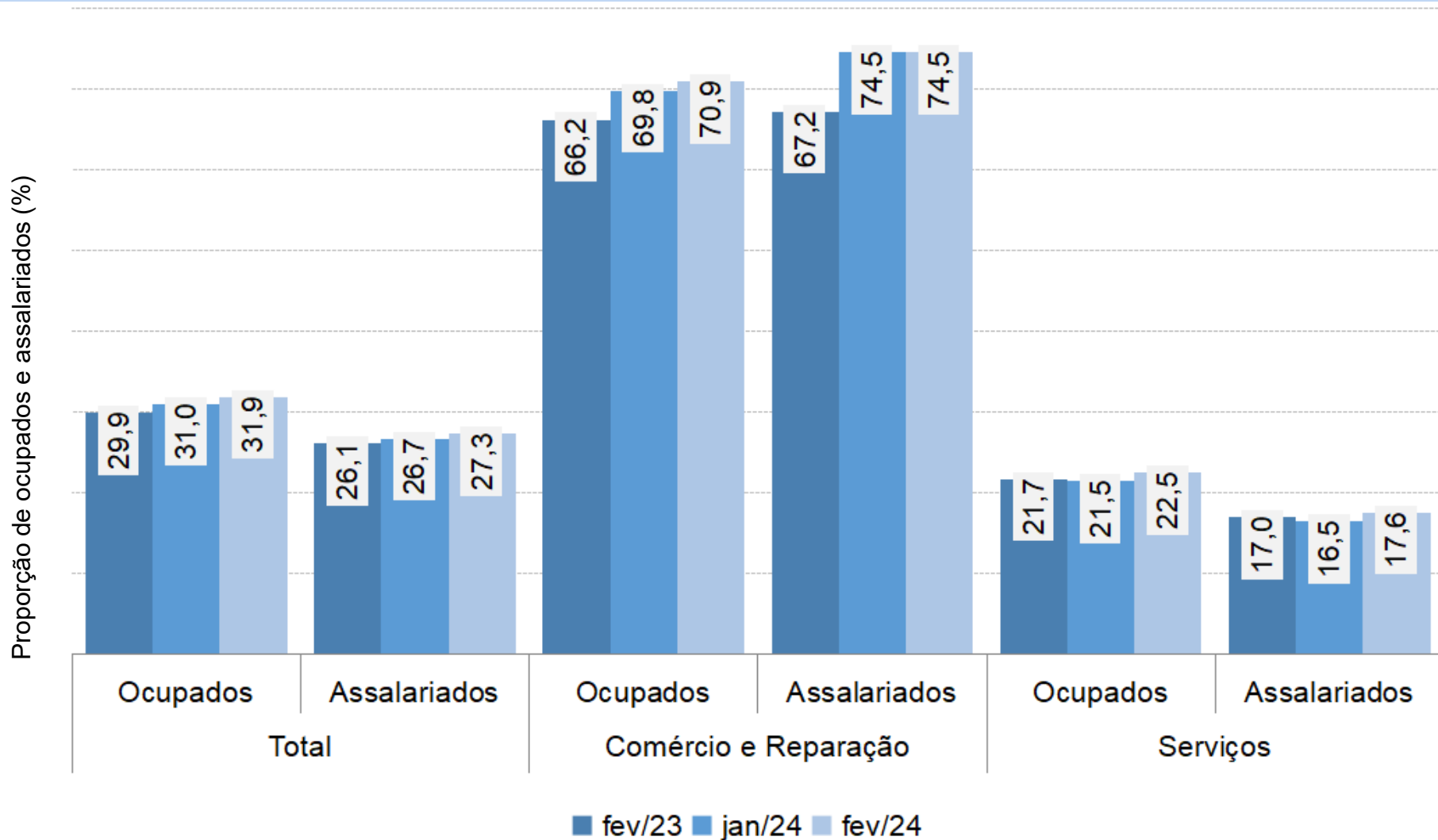

Fonte: Pesquisa de Emprego e Desemprego no Distrito Federal (PED-DF). Convênio: IPEDF-GDF e DIEESE. PED-DF

# Rendimento Médio Real (1) dos Ocupados, no Trabalho Principal, por Posição na Ocupação - Distrito Federal - Janeiro e Dezembro de 2023 e Janeiro de 2024

Formas de Inserção		Rendimento Médio Real (em reais)			Variação (em %)	
		Jan/23	Dez/23	Jan/24	Jan-24/Dez-23	Jan-24/Jan-23
<b>Ocupados (2)</b>		<b>4.370</b>	<b>4.659</b>	<b>4.545</b>	<b>-2,5</b>	<b>4,0</b>
Assalariados (3)		4.708	4.981	4.813	-3,4	2,2
Setor Privado		2.649	3.029	2.894	-4,5	9,2
Por Setor	Indústria de Transformação	(4)	(4)	(4)	-	-
	Comércio e Reparação	2.010	2.185	2.024	-7,4	0,7
	Serviços	2.852	3.271	3.145	-3,9	10,3
Por posição	Com Carteira Assinada	2.689	3.008	2.860	-4,9	6,4
	Sem Carteira Assinada	(4)	(4)	(4)	-	-
Setor Público		9.830	10.411	10.096	-3,0	2,7
Trabalhadores Autônomos		2.686	3.053	2.993	-2,0	11,4

Notas: (1) Inflator utilizado: INPC/DF-IBGE. Valores em reais de janeiro de 20243. (2) Excluem os assalariados e os empregados domésticos assalariados que não tiveram remuneração no mês, os trabalhadores familiares sem remuneração salarial e os trabalhadores que ganharam exclusivamente em espécie ou benefício.

Fonte: Pesquisa de Emprego e Desemprego no Distrito Federal (PED-DF). Convênio: IPEDF-GDF e DIEESE. PED-DF

# Rendimento médio real (1) dos ocupados, no trabalho principal por percentis de renda - Distrito Federal - Janeiro de 2024

RENDIMENTO DOS OCUPADOS (em R\$ de Janeiro de 2024)						RENDIMENTO DOS ASSALARIADOS (em R\$ de Janeiro de 2024)					
10% mais pobres	25% mais pobres	Entre 25% e 50% mais pobres	Entre 50% e 25% mais ricos	25% mais ricos	10% mais ricos	10% mais pobres	25% mais pobres	Entre 25% e 50% mais pobres	Entre 50% e 25% mais ricos	25% mais ricos	10% mais ricos
836	1.147	1.839	3.521	12.135	18.784	1.092	1.263	1.894	3.898	12.865	19.090

Variação Ocupados Jan-2024/Jan-2023 (%)

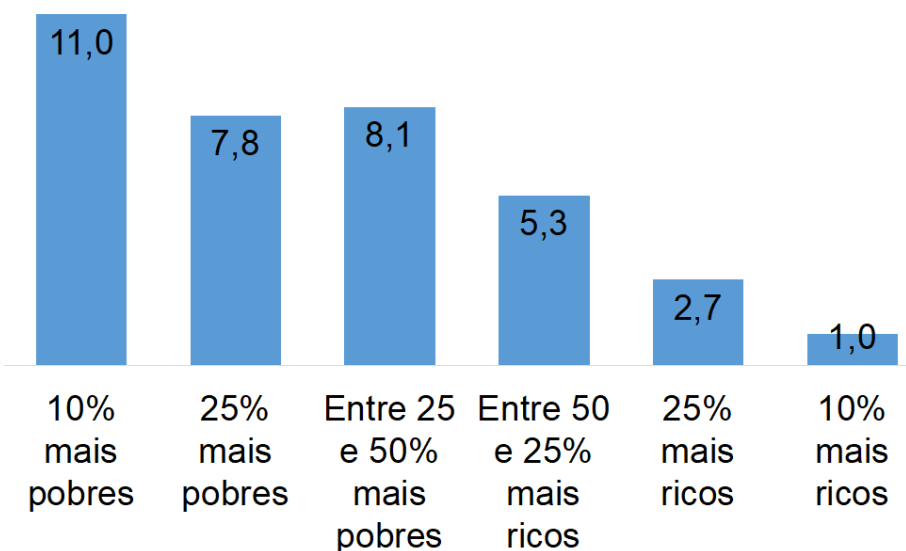

Variação Assalariados Jan-2024/Jan-2023 (%)

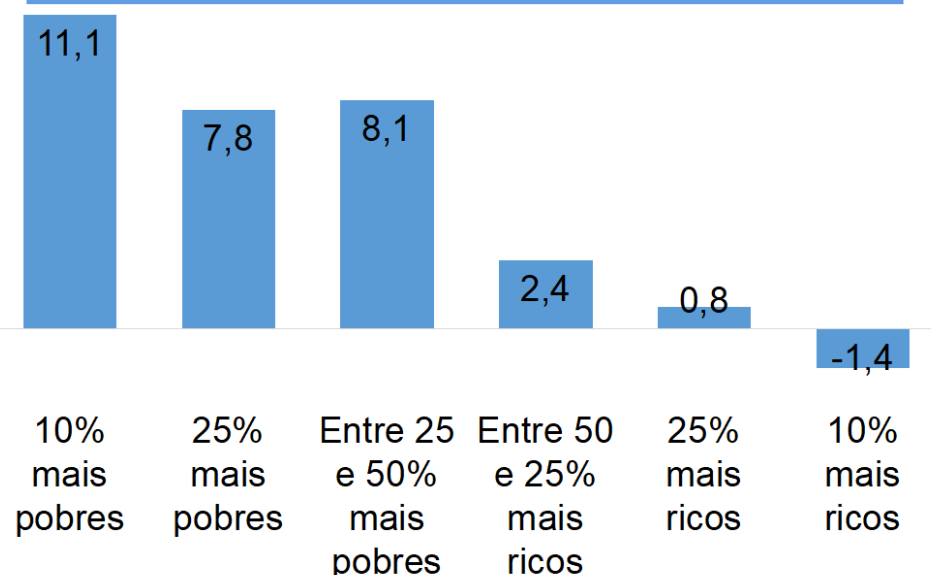

Notas: (1) Excluem os assalariados e os empregados domésticos assalariados que não tiveram remuneração no mês, os trabalhadores familiares sem remuneração salarial e os trabalhadores que ganharam exclusivamente em espécie ou benefício. (2) Excluem os assalariados que não tiveram remuneração no mês.

Fonte: Pesquisa de Emprego e Desemprego no Distrito Federal (PED-DF). Convênio: IPEDF-GDF e DIEESE. PED-DF

# Massa de rendimentos médio real (1) dos ocupados e dos assalariados no trabalho principal - Distrito Federal – 2022, 2023 e 2024

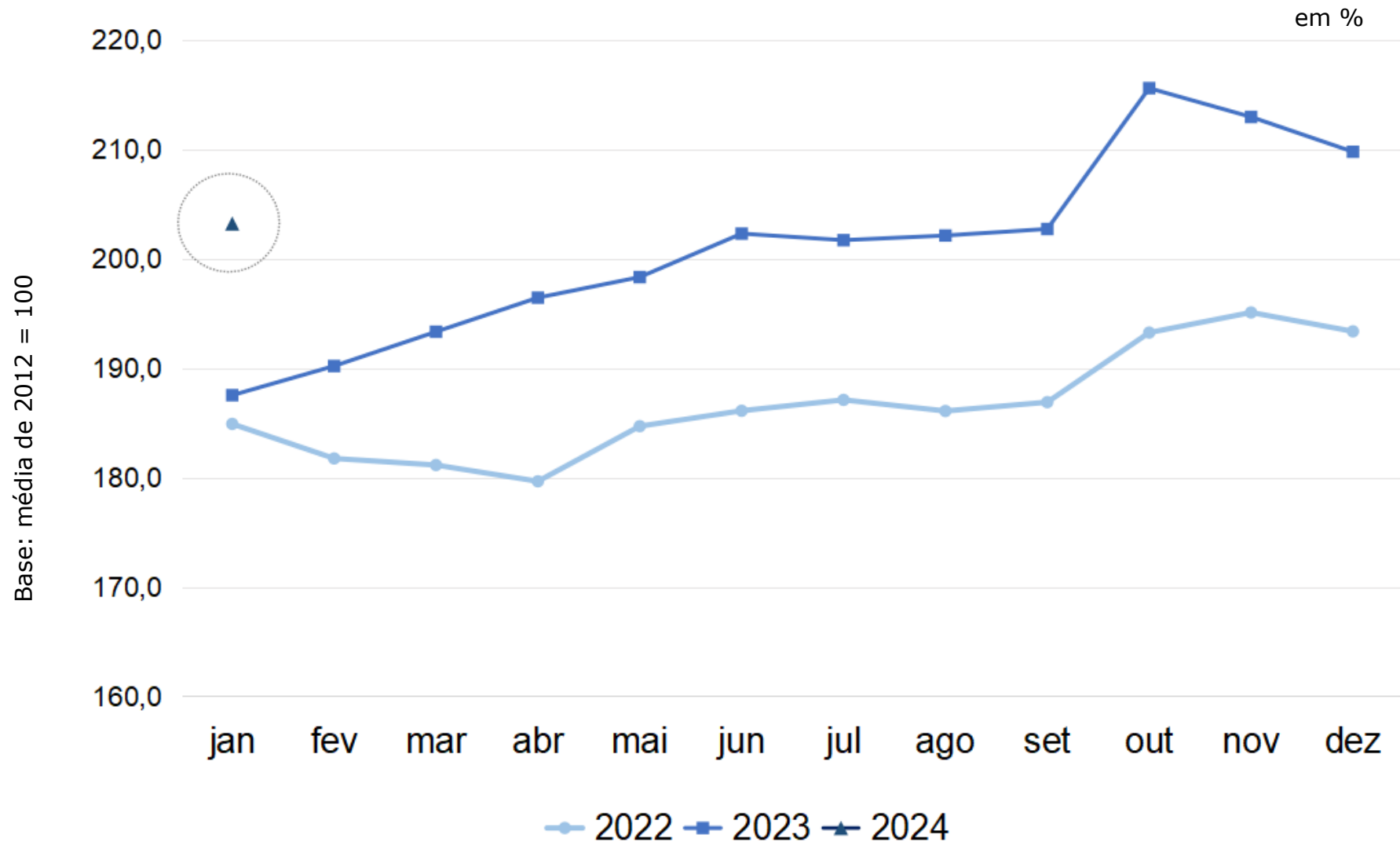

Nota (1): Inflator atualizado pelo INPC/DF-IBGE. Em reais de janeiro de 2024.

Fonte: Pesquisa de Emprego e Desemprego no Distrito Federal (PED-DF). Convênio: IPEDF-GDF e DIEESE. PED-DF

# RESUMO DOS MOVIMENTOS EM FEVEREIRO DE 2024

## Distrito Federal

## AMB

**PEA/FORÇA DE TRABALHO**

**OCUPAÇÃO**

**DESEMPREGO**

Comparado à	
Janeiro de 2024	Fevereiro de 2023
↑	↑
↑	↑
↑	≈

Comparado à	
Janeiro de 2024	Fevereiro de 2023
↑	↑
↑	↑
▬	↓

**RENDIMENTOS DOS OCUPADOS**

**MASSA DE RENDIMENTOS**

Comparado à	
Dezembro de 2023	Janeiro de 2023
↓	↑
↓	↑

Comparado à	
Dezembro de 2023	Janeiro de 2023
↓	↑
↓	↑



**Obrigada por sua atenção!**

**Nesta atividade resumizamos os resultados de relativos ao desempenho do mercado de trabalho da área de cobertura da Pesquisa, em Fevereiro de 2024.**

**Detalhamentos, Boletins e Tabelas completas podem ser encontrados nos sites de nossas instituições**