

PESQUISA DE EMPREGO E DESEMPREGO NO DISTRITO FEDERAL

SISTEMA



PESQUISA DE EMPREGO E DESEMPREGO

RESULTADOS CONSOLIDADOS DE 2023

Boletim Anual

Ano 33

Nº 01

DIEESE

IPEDF
Instituto de Pesquisa e Estatística do Distrito Federal



ESTIMATIVA E VARIAÇÕES DA POPULAÇÃO EM IDADE ATIVA, SEGUNDO CONDIÇÃO DE ATIVIDADE ECONÔMICA - DISTRITO FEDERAL 2022 E 2023

SITUAÇÃO -

2023

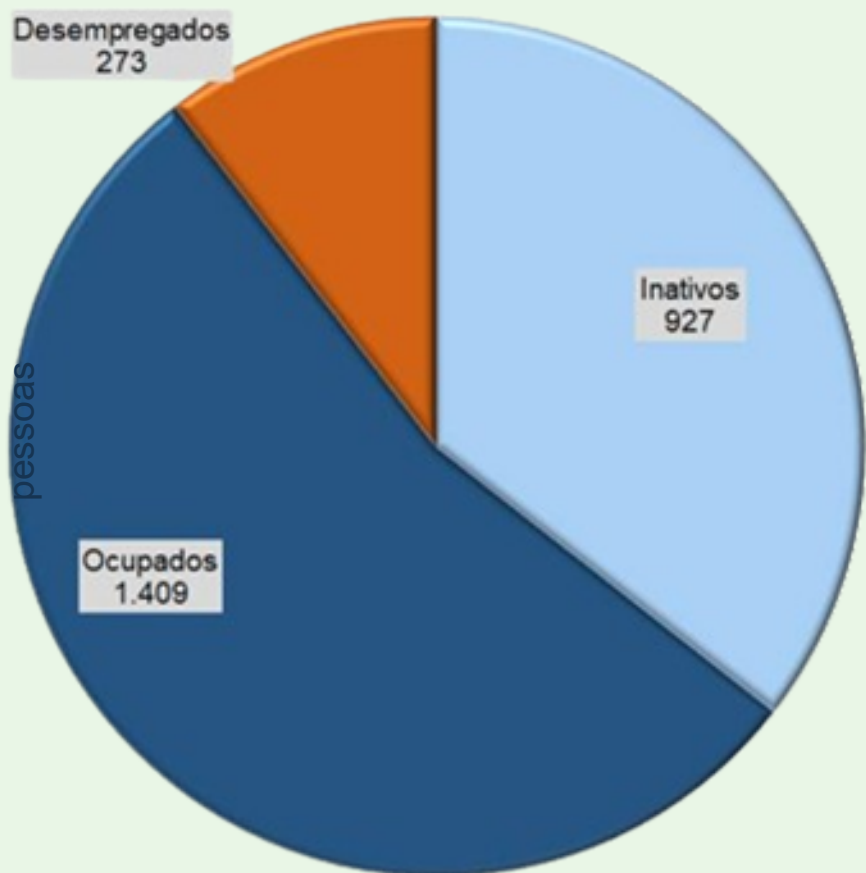

MOVIMENTOS

Condição Econômica	Estimativas (em mil pessoas)		2023/2022
	2022	2023	%
	População Economicamente Ativa	1.652	1.682
Ocupados	1.395	1.409	1,0
Desempregados	257	273	6,2
Inativos	920	927	0,8

Rendimento Médio (R\$)

- 2022: 4,233
- 2023: 4.525 + 6,9%

Massa de redimentos (2023/2022)

- Ocupados: 8,0%
- Assalariados : 8,3%

Fonte: Pesquisa de Emprego e Desemprego no Distrito Federal (PED-DF) .Convênio: IPEDF-GDF e DIEESE

COMPORTAMENTO DA TAXA DE DESEMPREGO - DISTRITO FEDERAL

Desemprego por Tipo Distrito Federal - 2015 a 2023

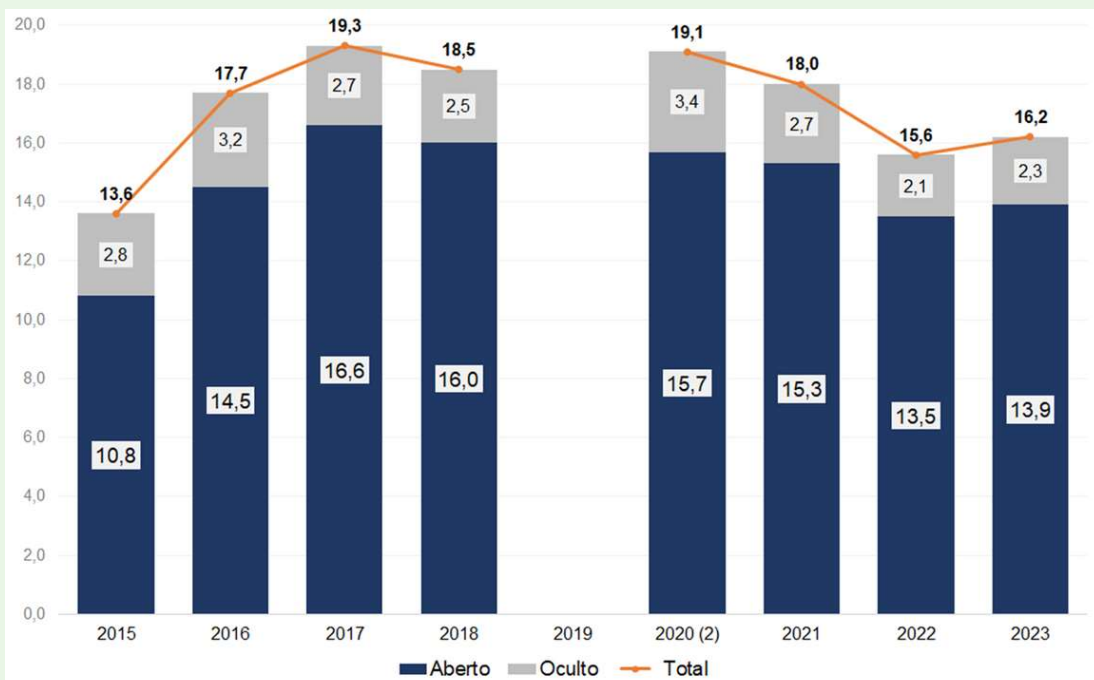

Desemprego total por Grupo de RA's Distrito Federal - 2022 e 2023

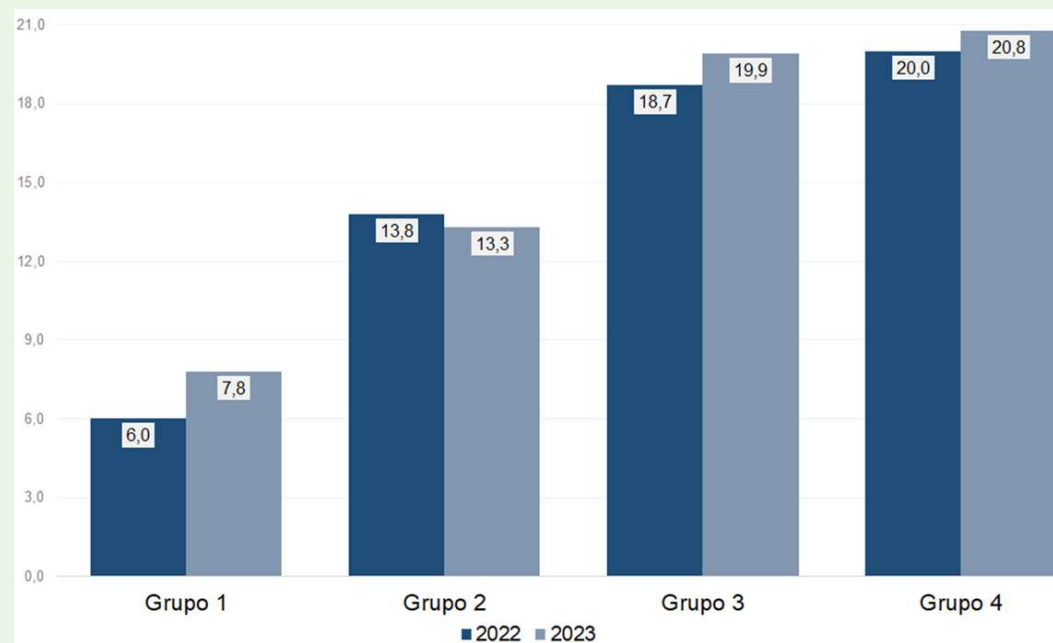

Fonte: Pesquisa de Emprego e Desemprego no Distrito Federal (PED-DF) .Convênio: IPEDF-GDF e DIEESE

VARIAÇÃO DO NÚMERO DE OCUPADOS SEGUNDO ATIVIDADE ECONÔMICA E FORMAS DE INSERÇÃO - DISTRITO FEDERAL - 2023/2022

Grupo de Atividade -Setorial

Serviços = 4,5

- Ativid. Adm. e Serv. Complementares = 9,5
- Saúde humana = 5,5
- Alojamento e alimentação = 4,5
- Informação e comunicação = 3,5
- Administração pública = 2,8
- Educação = 1,9
- Transporte e armazenagem = 1,7

Construção = - 9,2

Comércio e Reparação Serviços = -7,5

Indústria de Transformação = - 2,1

Posição na ocupação

Assalariados =

- Setor privado s/CTPS = 8,9
- Setor Público = 1,0
- Setor privado c/CTPS = 1,3

Trabalhadores Autônomos = -2,9

Empregados Domésticos = -1,3

MASSA DE RENDIMENTO MEDIO REAL (1) DOS OCUPADOS E DOS ASSALARIADOS NO TRABALHO PRINCIPAL - DISTRITO FEDERAL – 2020 (2) A 2023

Base: média de 2012 = 100

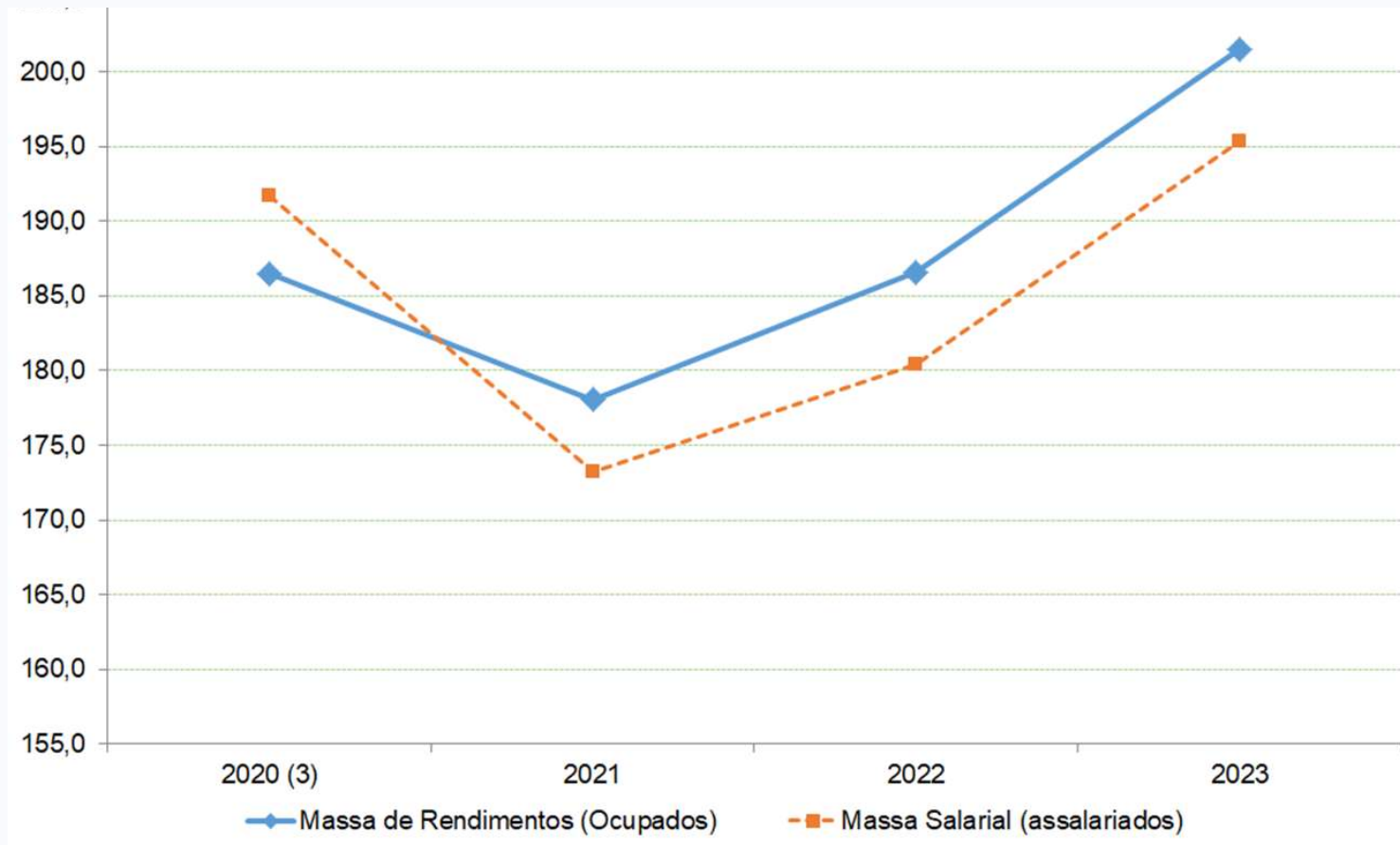

Notas: (1) Inflator atualizado pelo INPC/DF-IBGE. Em reais de dezembro de 2023.

(2) Dados de fevereiro a dezembro

Fonte: Pesquisa de Emprego e Desemprego no Distrito Federal (PED-DF) .Convênio: IPEDF-GDF e DIEESE

RESUMO DOS MOVIMENTOS - 2023/2022

PEA/FORÇA DE TRABALHO

OCUPAÇÃO

DESEMPREGO

Comparado à 2022		
AMB	PMB	DF
↑	↓	↑
↑	~	↑
↑	↓	↑

RENDIMENTOS DOS OCUPADOS

MASSA DE RENDIMENTOS

Comparado à 2022		
AMB	PMB	DF
↑	↑	↑
↑	↑	↑

abrigada!!

Nesta atividade resumizamos os resultados de relativos ao desempenho dos mercados de trabalho da área de cobertura da Pesquisa, em Janeiro de 2024.

Detalhamentos, Boletins e Tabelas completas podem ser encontrados nos sites de nossas instituições

