



PESQUISA DE EMPREGO E DESEMPREGO NO DISTRITO FEDERAL



PRINCIPAIS RESULTADOS COMPARATIVO MENSAL E ANUAL

Boletim Mensal Ano 32 Nº 10
Outubro/2023



Estimativas e Variação da PIA segundo condição de atividade

Distrito Federal - Outubro de 2023

Situação no período

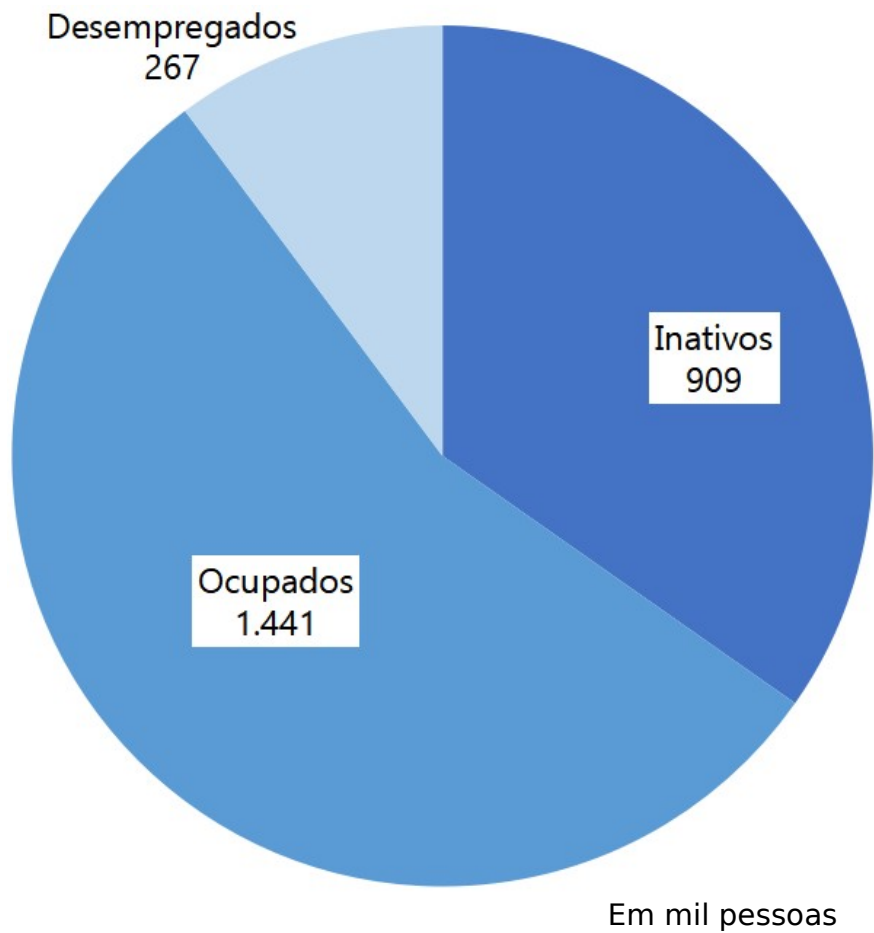

Comparação Mensal = Out-2023/Set-2023

Condição de Atividade	Variação (%)
População Economicamente Ativa	0,4
Ocupados	1,3
Desempregados	-4,6
Inativos maiores de 14 anos	-0,3

Comparação Anual = Out-2023/Out-2022

Condição de Atividade	Variação (%)
População Economicamente Ativa	2,4
Ocupados	1,2
Desempregados	9,9
Inativos maiores de 14 anos	-0,4

Fonte: Pesquisa de Emprego e Desemprego no Distrito Federal (PED-DF). Convênio: IPEDF-GDF e DIEESE. PED-DF

Índices da População Economicamente Ativa, Ocupados e Inativos

Distrito Federal – Outubro de 2020 a Outubro de 2023

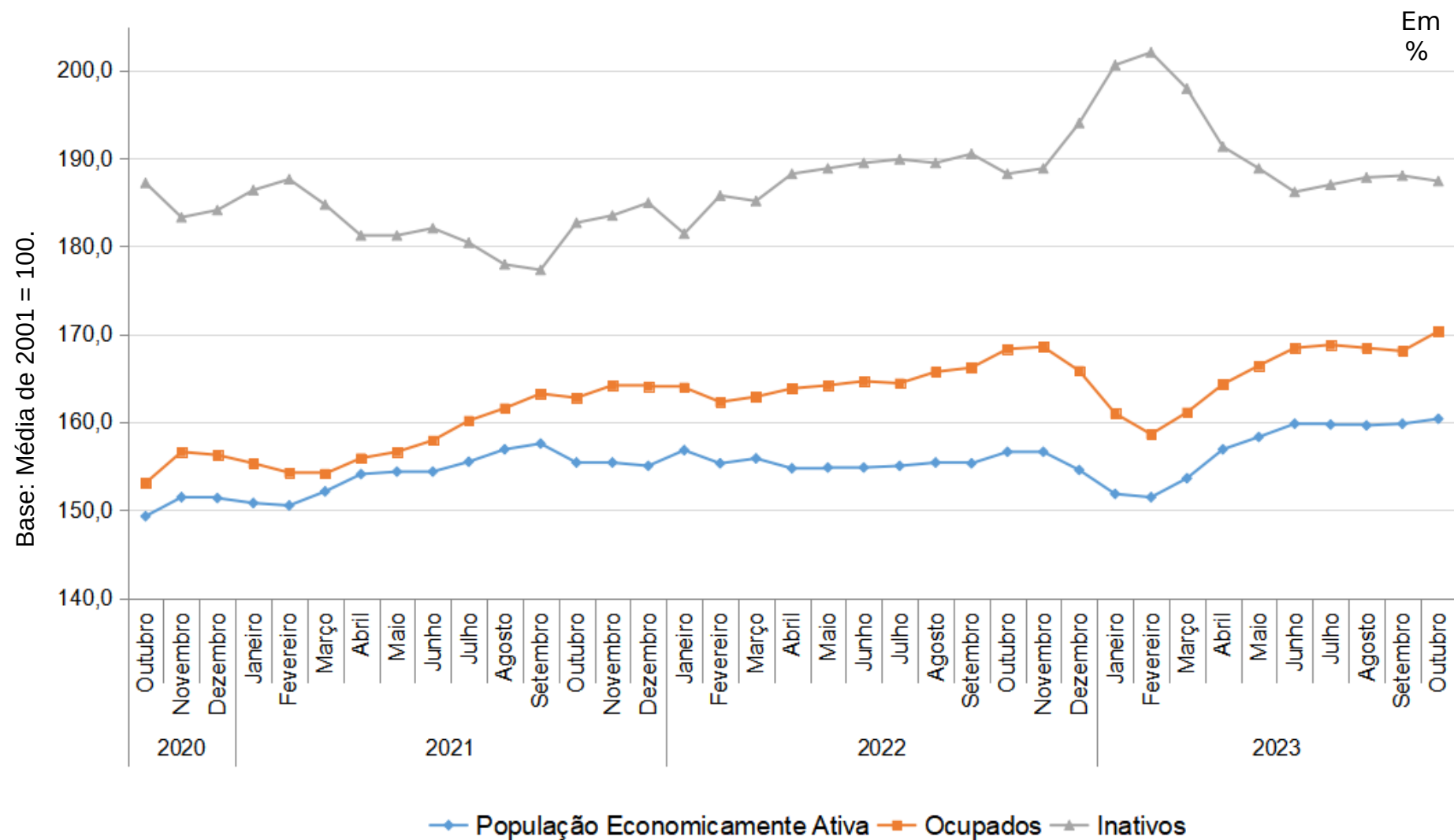

Fonte: Pesquisa de Emprego e Desemprego no Distrito Federal (PED-DF). Convênio: IPEDF-GDF e DIEESE. PED-DF

Taxas de Desemprego Segundo Tipo - Distrito Federal

Outubro de 2022 a Outubro de 2023

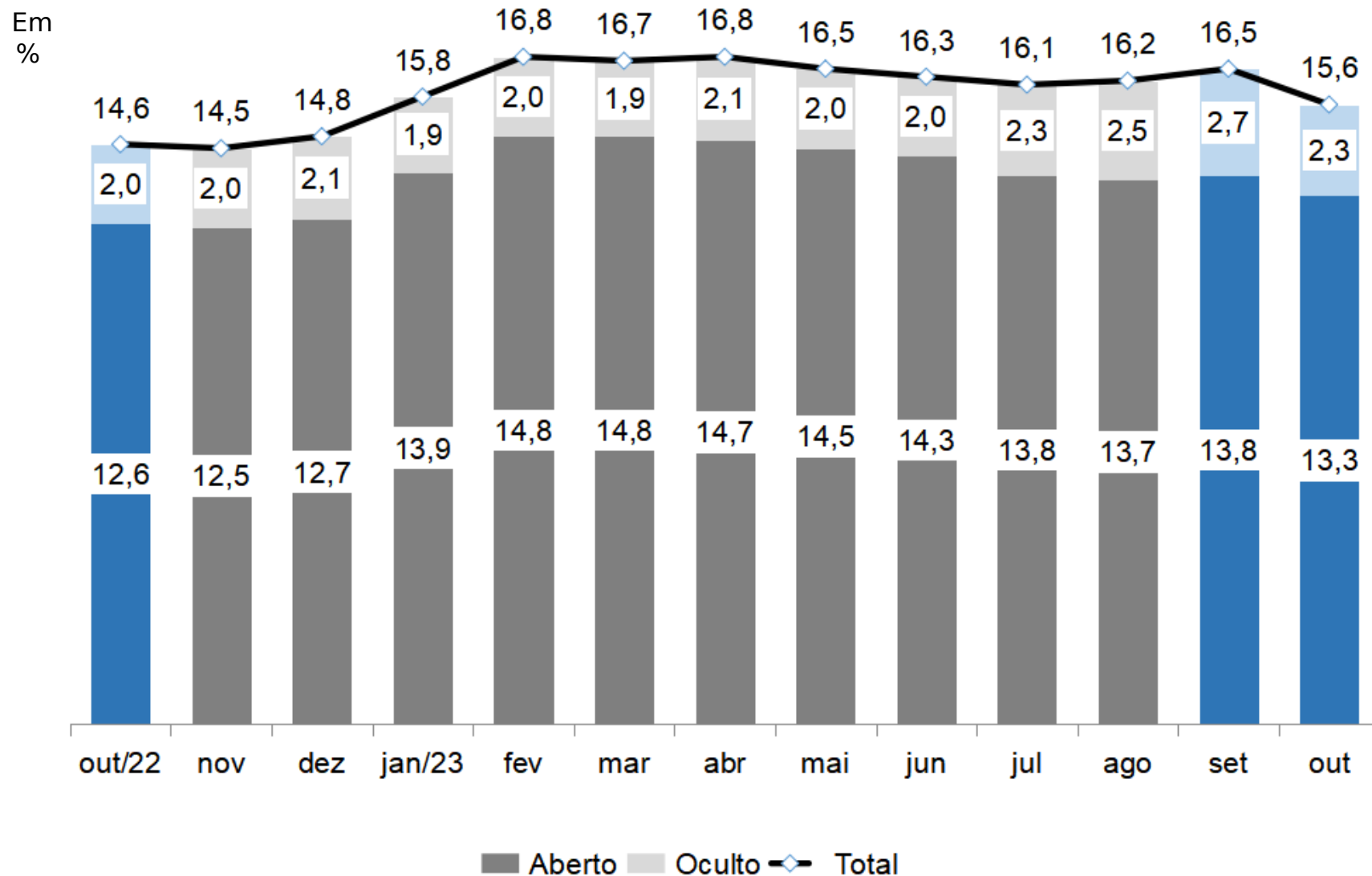

Fonte: Pesquisa de Emprego e Desemprego no Distrito Federal (PED-DF). Convênio: IPEDF-GDF e DIEESE. PED-DF

Taxas de Desemprego, por Grupos de Regiões Administrativas

Distrito Federal – Outubro de 2022, Setembro e Outubro de 2023

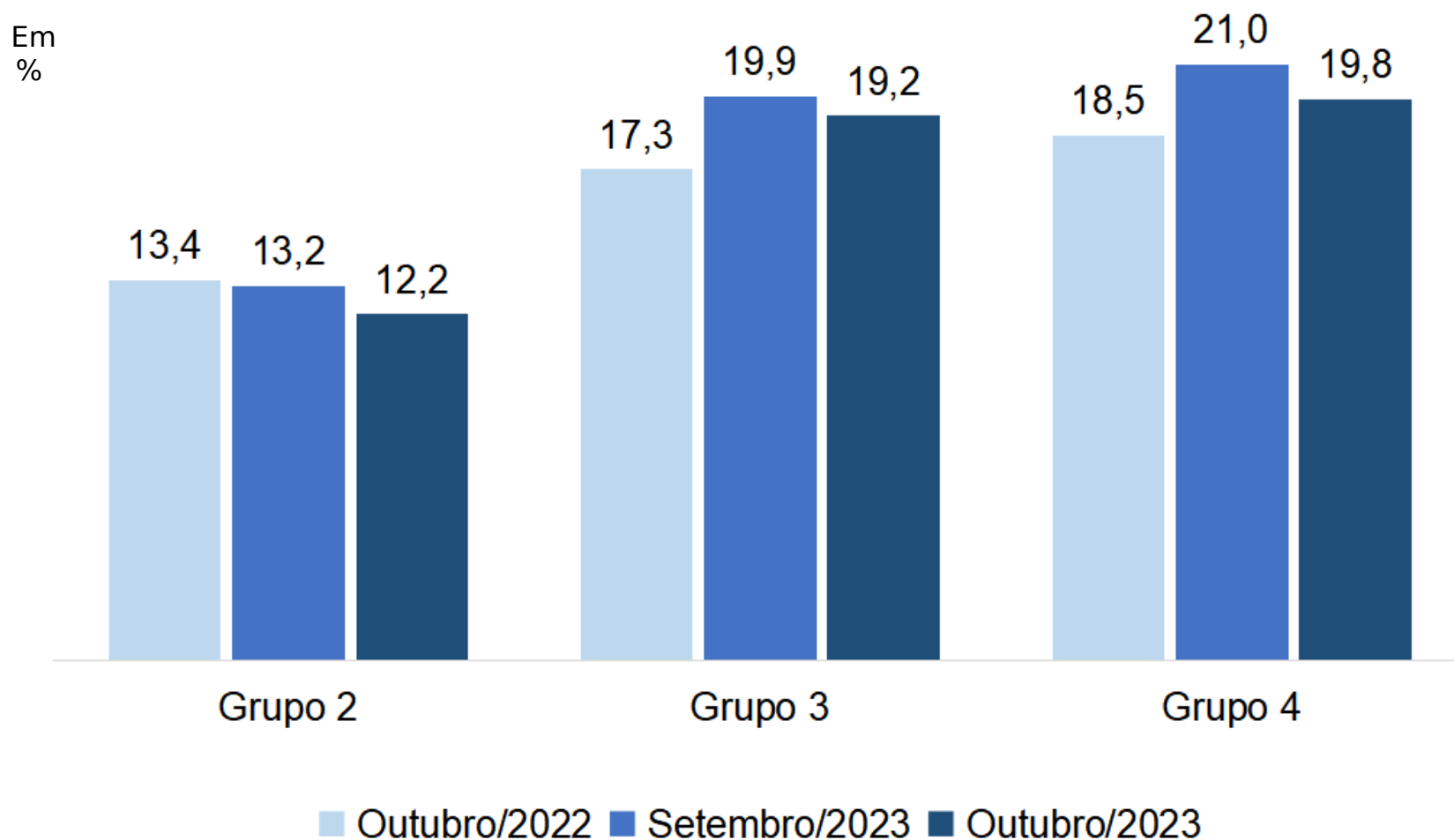

Nota: (1) A amostra não comporta desagregação da taxa de desemprego total para o **Grupo 1**.

Obs.: **Grupo 1** (alta renda) - Plano Piloto, Jardim Botânico, Lago Norte, Lago Sul e Park Way e Sudoeste/Octogonal. **Grupo 2** (média-alta renda) - Águas Claras, Candangolândia, Cruzeiro, Gama, Guará, Núcleo Bandeirante, Sobradinho, Sobradinho II, Taguatinga e Vicente Pires. **Grupo 3** (média-baixa renda) - Brazlândia, Ceilândia, Planaltina, Riacho Fundo, Riacho Fundo II, SIA, Samambaia, Santa Maria e São Sebastião. **Grupo 4** (baixa renda) - Fercal, Itapoã, Paranoá, Recanto das Emas, SCIA – Estrutural e Varião.

Fonte: Pesquisa de Emprego e Desemprego no Distrito Federal (PED-DF). Convênio: IPEDF-GDF e DIEESE. PED-DF

Estimativas e Variação dos Ocupados (1), por Setor de Atividade Econômica Distrito Federal – Outubro de 2022, Setembro e Outubro de 2023

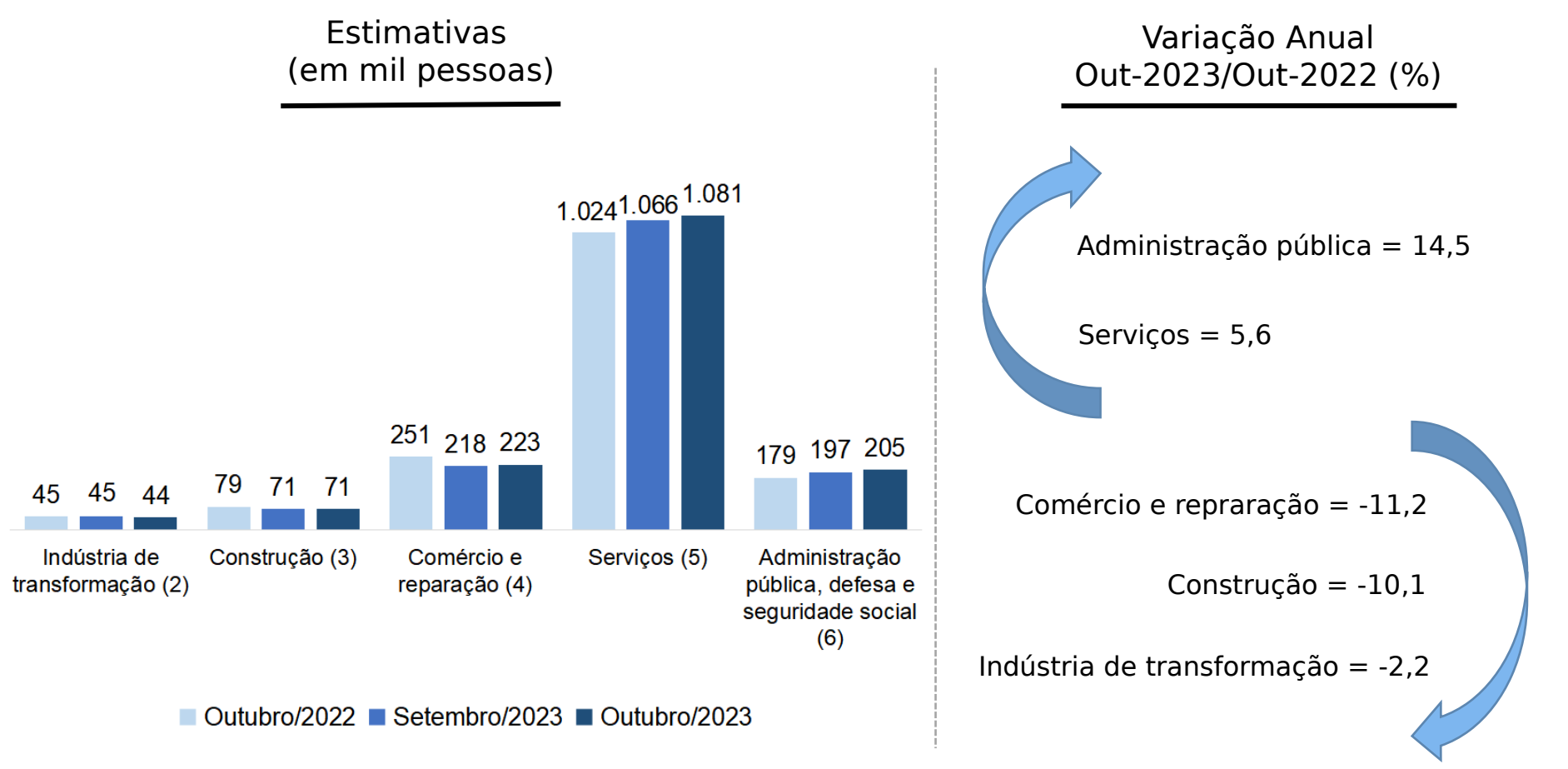

Notas: (1) Inclui agricultura, pecuária, produção florestal, pesca e aquicultura (Seção A); indústrias extrativas (Seção B); eletricidade e gás (Seção D); água, esgoto, atividades de gestão de resíduos e descontaminação (Seção E); organismos internacionais e outras instituições extraterritoriais (Seção U); Atividades mal definidas (Seção V). As seções mencionadas referem-se à CNAE 2.0 domiciliar. (2) Seção C da CNAE 2.0 domiciliar. (3) Seção F da CNAE 2.0 domiciliar. (4) Seção G da CNAE 2.0 domiciliar. (5) Seções H a T da CNAE 2.0 domiciliar. (6) Seção O da CNAE 2.0 domiciliar.

Fonte: Pesquisa de Emprego e Desemprego no Distrito Federal (PED-DF). Convênio: IPEDF-GDF e DIEESE. PED-DF

Variação do Número de Ocupados (1), por Atividade Econômica do Setor de Serviços (2) - Distrito Federal – Out.-2023/Set.-2023 e Out.-2023/Out.-2022

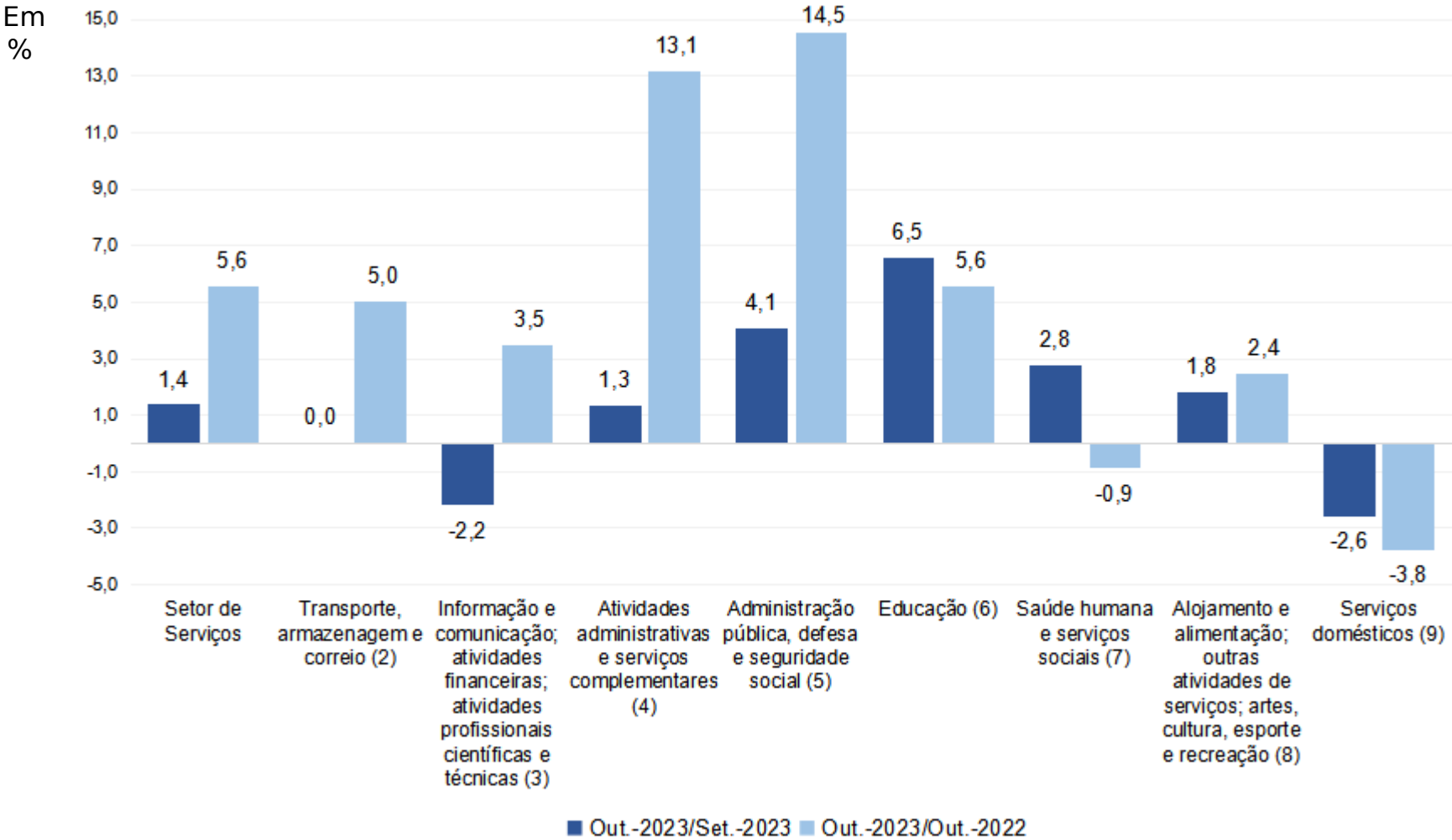

Notas: (1) Inclui agricultura, pecuária, produção florestal, pesca e aquicultura (Seção A); indústrias extrativas (Seção B); eletricidade e gás (Seção D); água, esgoto, atividades de gestão de resíduos e descontaminação (Seção E); organismos internacionais e outras instituições extraterritoriais (Seção U); Atividades mal definidas (Seção V). (2) As seções mencionadas referem-se à CNAE 2.0 domiciliar. Inclui Atividades Imobiliárias (Seção L da CNAE 2.0 domiciliar). (3) Seção H da CNAE 2.0 domiciliar. (8) Seções J,K,M da CNAE 2.0 domiciliar.. (3) Seções J,K,M da CNAE 2.0 domiciliar. (4) Seção N da CNAE 2.0 domiciliar. (5) Seções O,P,Q da CNAE 2.0 domiciliar. (6) Seção O da CNAE 2.0 domiciliar. (7) Seção P da CNAE 2.0 domiciliar. (8) Seção Q da CNAE 2.0 domiciliar. (9) Seções I,S,R da CNAE 2.0 domiciliar. (10) Seção T da CNAE 2.0 domiciliar.

Fonte: Pesquisa de Emprego e Desemprego no Distrito Federal (PED-DF). Convênio: IPEDF-GDF e DIEESE. PED-DF

Horas semanais efetivamente trabalhadas pelos ocupados, por setor de atividade econômica - Distrito Federal – Meses de Outubro de 2015, 2020 a 2023 e Setembro de 2023

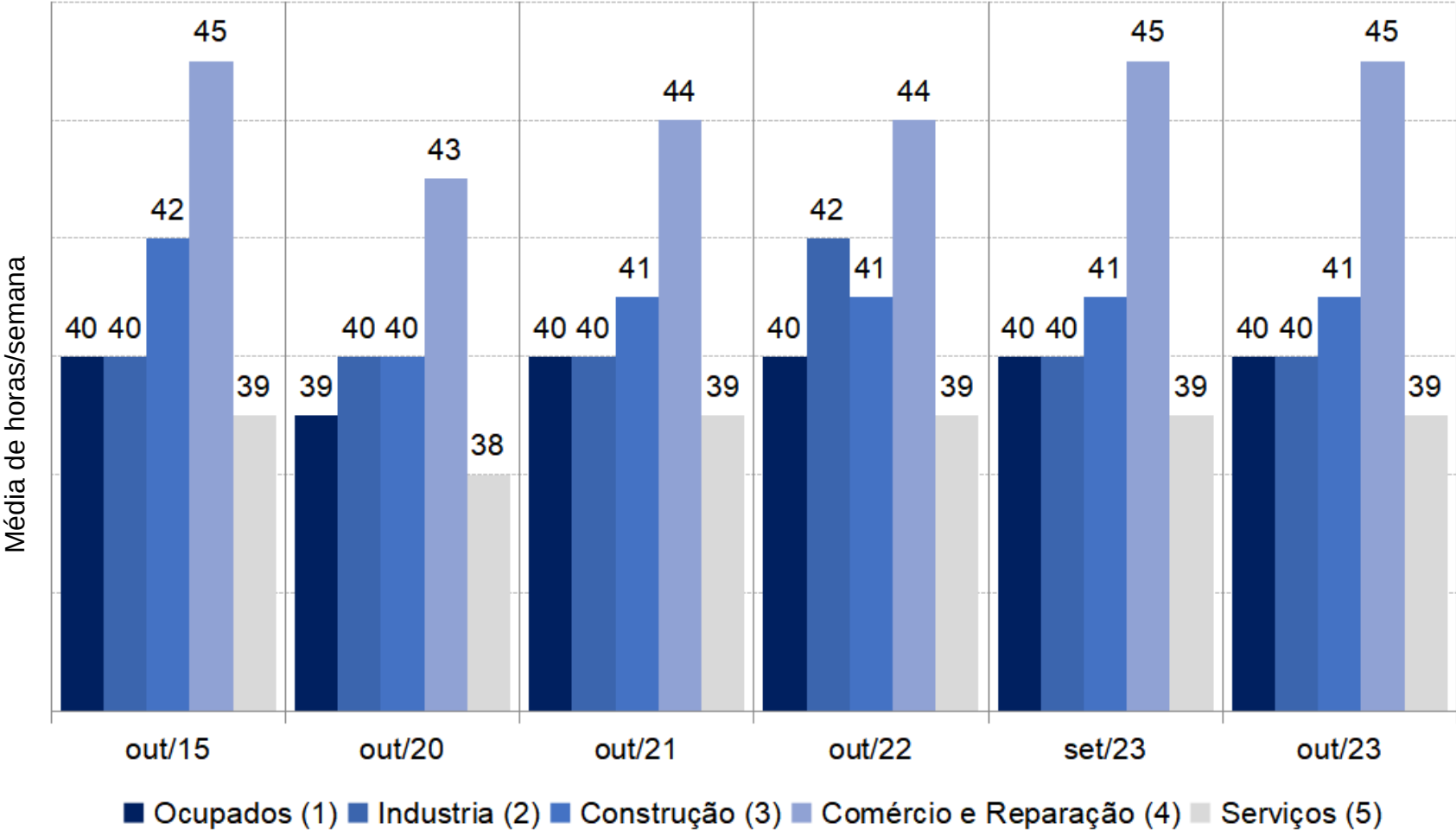

Notas: (1) Inclui agricultura, pecuária, produção florestal, pesca e aquicultura (Seção A); indústrias extrativas (Seção B); eletricidade e gás (Seção D); água, esgoto, atividades de gestão de resíduos e descontaminação (Seção E); organismos internacionais e outras instituições extraterritoriais (Seção U); Atividades mal definidas (Seção V). As seções mencionadas referem-se à CNAE 2.0 domiciliar. (2) Seção C da CNAE 2.0 domiciliar. (3) Seção F da CNAE 2.0 domiciliar. (4) Seção G da CNAE 2.0 domiciliar. (5) Seções H a T da CNAE 2.0 domiciliar. .

Fonte: Pesquisa de Emprego e Desemprego no Distrito Federal (PED-DF). Convênio: IPEDF-GDF e DIEESE. PED-DF

Estimativas e Variação dos Ocupados (1), por de Posição na Ocupação

Distrito Federal – Outubro de 2022, Setembro e Outubro de 2023

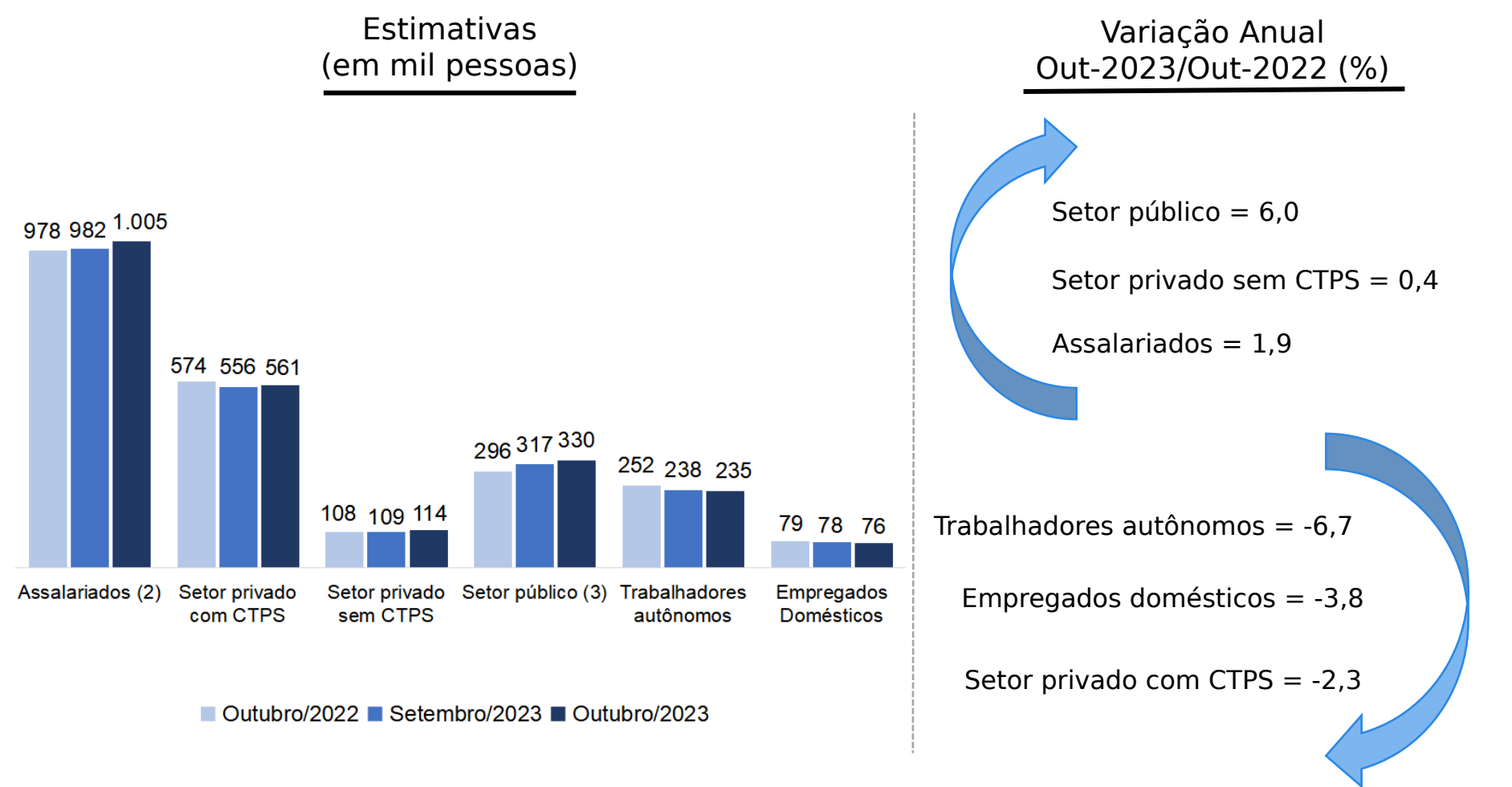

Notas: (1) Excluem os empregados domésticos e incluem aqueles que não sabem a que setor pertence a empresa em que trabalham. (2) Incluem os estatutários e celetistas que trabalham em instituições públicas (governos municipal, estadual, federal, empresa de economia mista, autarquia, fundação, etc). (3) Incluem empregados, donos de negócio familiar, trabalhadores familiares sem remuneração, profissionais liberais e outras ocupacionais.

Fonte: Pesquisa de Emprego e Desemprego no Distrito Federal (PED-DF). Convênio: IPEDF-GDF e DIEESE-PED-DF.

Horas semanais efetivamente trabalhadas pelos assalariados, por setor de atividade econômica
Distrito Federal – Meses de Outubro de 2015, de 2020 a 2023 e Setembro de 2023

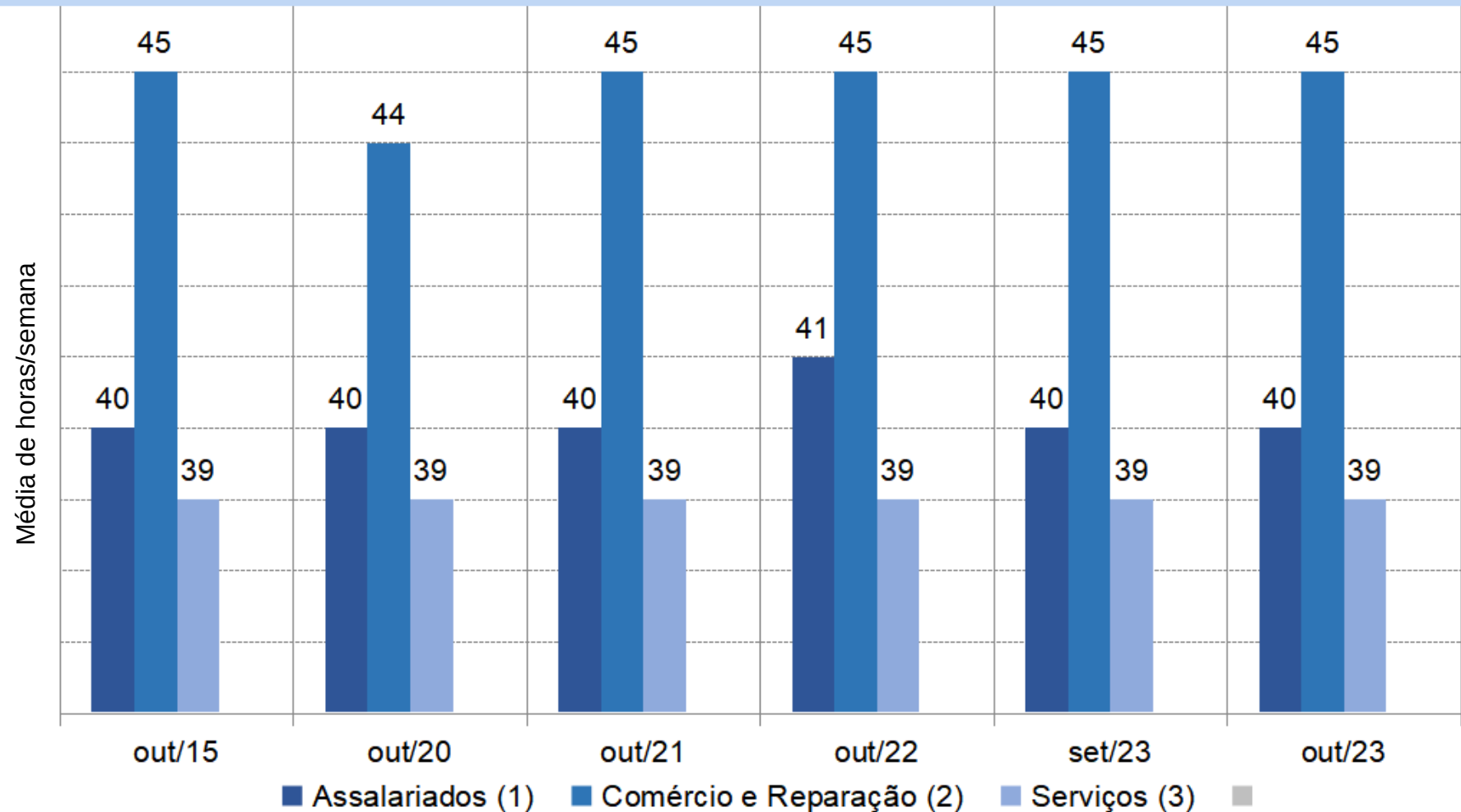

Notas: (1) Inclui agricultura, pecuária, produção florestal, pesca e aquicultura (Seção A); indústrias extrativas (Seção B); eletricidade e gás (Seção D); água, esgoto, atividades de gestão de resíduos e descontaminação (Seção E); organismos internacionais e outras instituições extraterritoriais (Seção U); Atividades mal definidas (Seção V). As seções mencionadas referem-se à CNAE 2.0 domiciliar. (2) Seção G da CNAE 2.0 domiciliar.. (3) Seções H a T da CNAE 2.0 domiciliar.

Fonte: Pesquisa de Emprego e Desemprego no Distrito Federal (PED-DF). Convênio: IPEDF-GDF e DIEESE. PED-DF

Proporção de ocupados e assalariados que efetivamente trabalhavam além de 44 horas semanais, por setor de atividade econômica

Distrito Federal – Meses Outubro de 2022 e Setembro e Outubro de 2023.

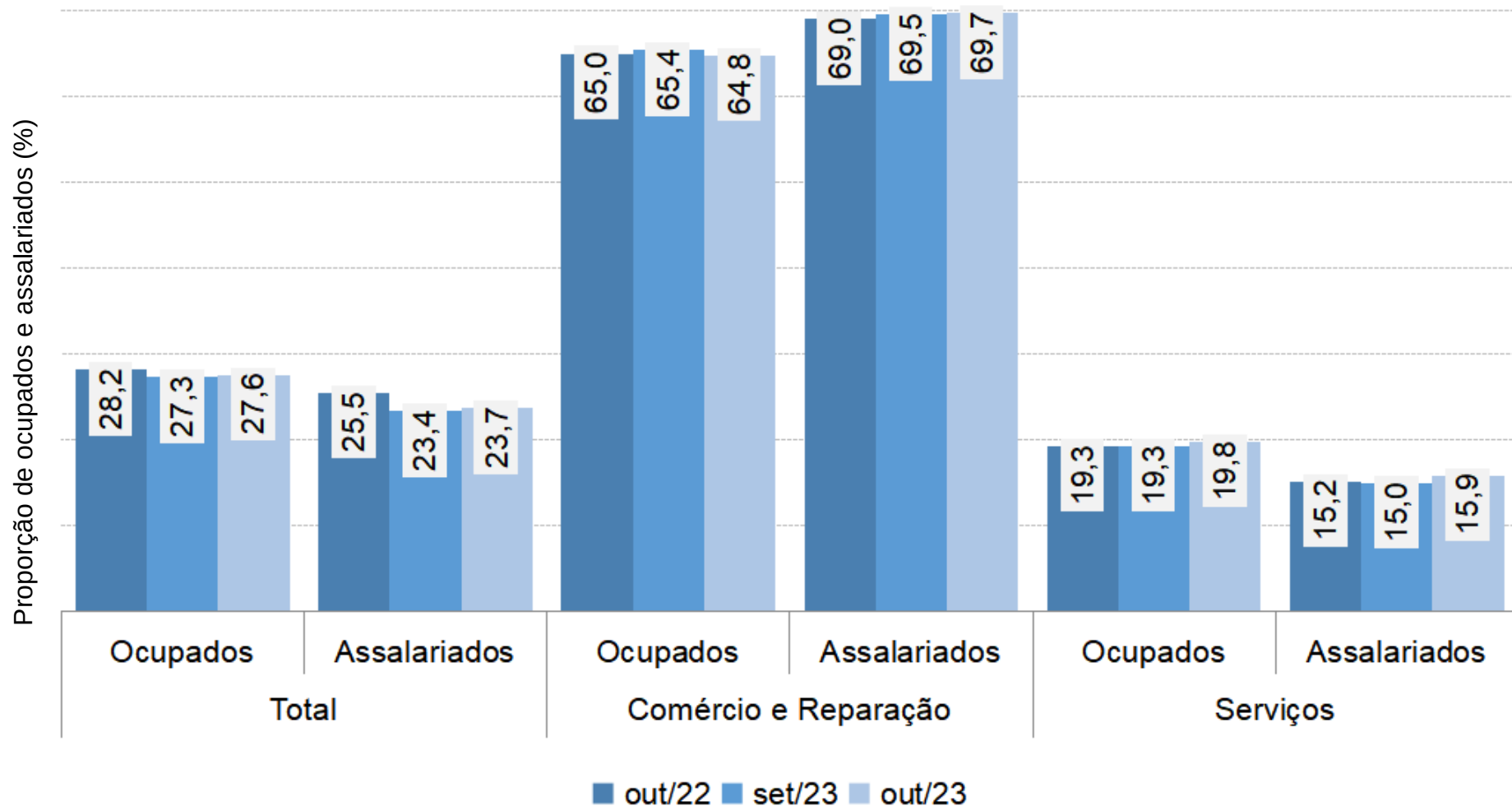

Fonte: Pesquisa de Emprego e Desemprego no Distrito Federal (PED-DF). Convênio: IPEDF-GDF e DIEESE. PED-DF

Rendimento Médio Real (1) dos Ocupados, no Trabalho Principal, por Posição na Ocupação - Distrito Federal - Setembro de 2022, Agosto e Setembro de 2023

Formas de Inserção		Rendimento Médio Real (em reais)			Variação (em %)	
		Set/22	Ago/23	Set/23	Set-23/Ago-23	Set-23/Set-22
Ocupados (2)		4.180	4.462	4.484	0,5	7,3
Assalariados (3)		4.457	4.804	4.869	1,4	9,2
Setor Privado		2.605	2.709	2.782	2,7	6,8
Por Setor	Indústria de Transformação	(4)	(4)	(4)	-	-
	Comércio e Reparação	1.900	2.017	2.112	4,7	11,1
	Serviços	2.811	2.903	2.907	0,1	3,4
Por posição	Com Carteira Assinada	2.683	2.779	2.851	2,6	6,3
	Sem Carteira Assinada	(4)	(4)	(4)	-	-
Setor Público		9.774	10.095	10.080	-0,2	3,1
Trabalhadores Autônomos		2.678	2.751	2.818	2,4	5,2

Notas: (1) Inflator utilizado: INPC/DF-IBGE. Valores em reais de setembro de 2023. (2) Excluem os assalariados e os empregados domésticos assalariados que não tiveram remuneração no mês, os trabalhadores familiares sem remuneração salarial e os trabalhadores que ganharam exclusivamente em espécie ou benefício.

Fonte: Pesquisa de Emprego e Desemprego no Distrito Federal (PED-DF). Convênio: IPEDF-GDF e DIEESE. PED-DF

Rendimento médio real (1) dos ocupados, no trabalho principal por percentis de renda - Distrito Federal - Setembro 2023

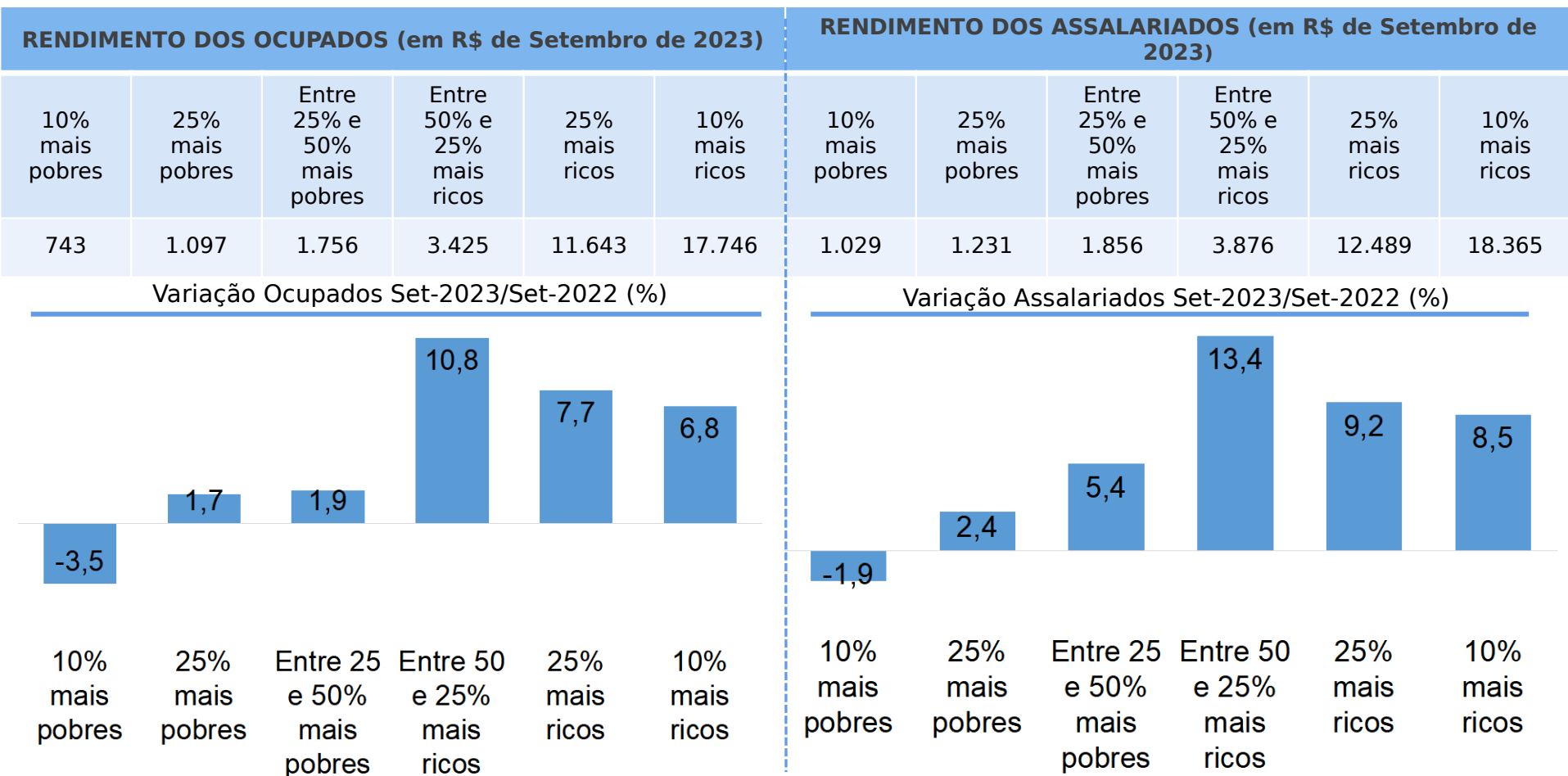

Notas: (1) Excluem os assalariados e os empregados domésticos assalariados que não tiveram remuneração no mês, os trabalhadores familiares sem remuneração salarial e os trabalhadores que ganharam exclusivamente em espécie ou benefício. (2) Excluem os assalariados que não tiveram remuneração no mês.

Fonte: Pesquisa de Emprego e Desemprego no Distrito Federal (PED-DF). Convênio: IPEDF-GDF e DIEESE. PED-DF

Massa de rendimentos médio real (1) dos ocupados e dos assalariados no trabalho principal - Distrito Federal – 2021, 2022 e 2023

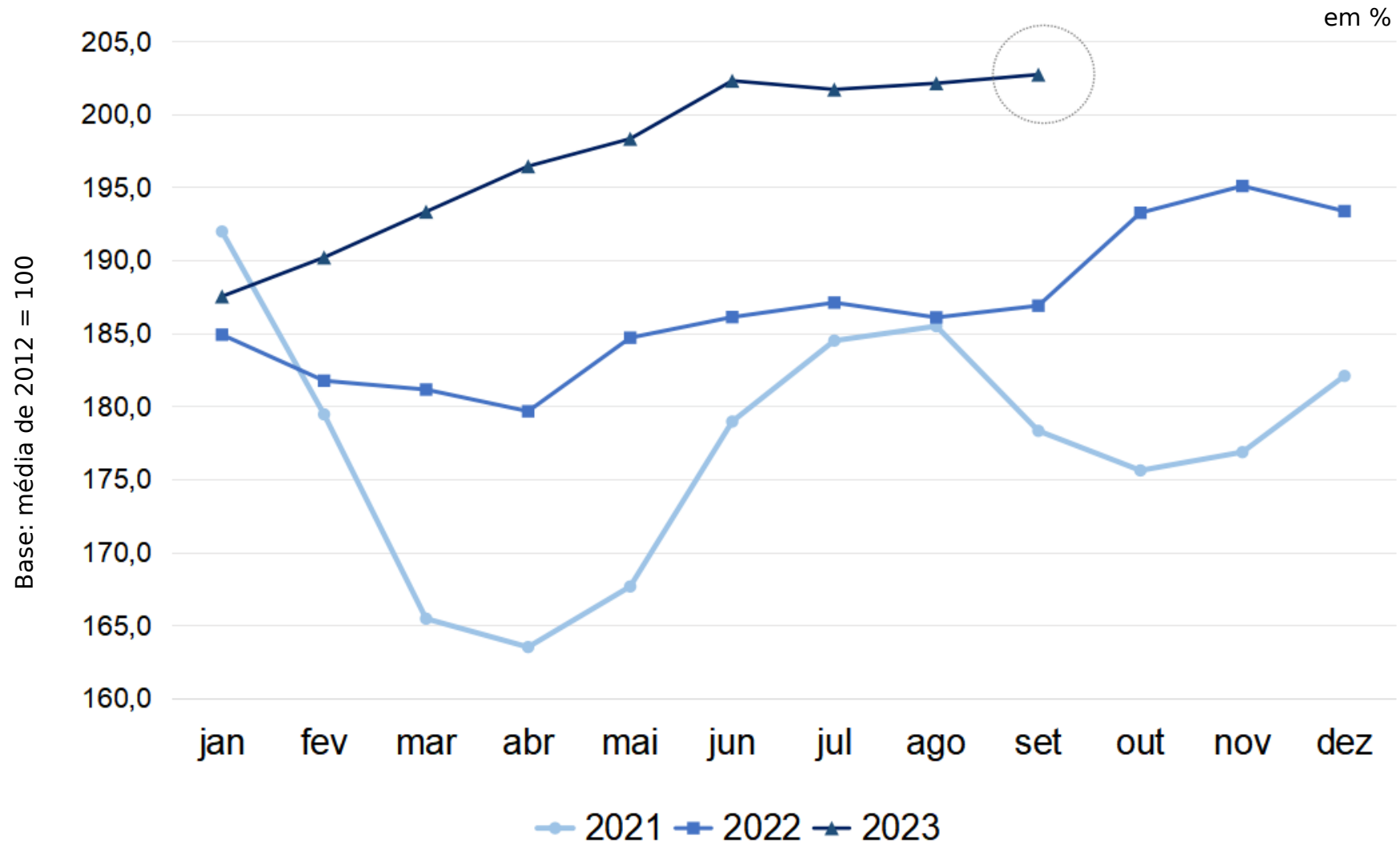

Nota (1): Inflator atualizado pelo INPC/DF-IBGE. Em reais de setembro de 2023.

Fonte: Pesquisa de Emprego e Desemprego no Distrito Federal (PED-DF). Convênio: IPEDF-GDF e DIEESE. PED-DF

RESUMO DOS MOVIMENTOS EM OUTUBRO DE 2023

Distrito Federal

AMB

PEA/FORÇA DE TRABALHO

OCUPAÇÃO

DESEMPREGO

Comparado à	
Setembro de 2023	Outubro de 2022
~	↑
↑	↑
↓	↑

Comparado à	
Setembro de 2023	Outubro de 2022
~	↑
~	↑
~	↑

RENDIMENTOS DOS OCUPADOS

MASSA DE RENDIMENTOS

Comparado à	
Agosto de 2023	Setembro de 2022
↑	↑
~	↑

Comparado à	
Agosto de 2023	Setembro de 2022
↑	↑
↑	↑



Obrigada por sua atenção!

Nesta atividade sumarmos os resultados de relativos ao desempenho do mercado de trabalho da área de cobertura da Pesquisa, em Outubro de 2023.

Detalhamentos, Boletins e Tabelas completas podem ser encontrados nos sites de nossas instituições