



# PESQUISA DE EMPREGO E DESEMPREGO NO DISTRITO FEDERAL



## PRINCIPAIS RESULTADOS COMPARATIVO MENSAL E ANUAL

Boletim Mensal Ano 32 Nº 06  
Junho/2023



# Estimativas e Variação da PIA segundo condição de atividade Distrito Federal - Junho de 2023

## Situação no período

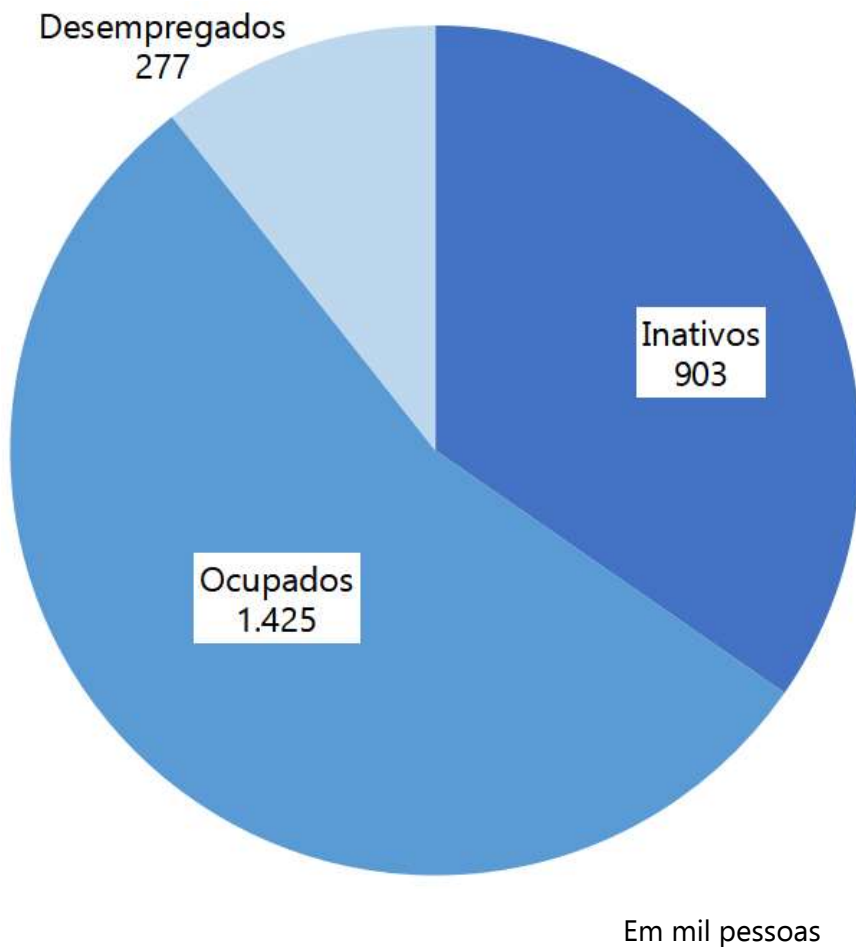

## Comparação Mensal = Jun-2023/Mai-2023

Condição de Atividade	Variação (%)
População Economicamente Ativa	0,9
Ocupados	1,2
Desempregados	-0,4
Inativos maiores de 14 anos	-1,4

## Comparação Anual = Jun-2023/Jun-2022

Condição de Atividade	Variação (%)
População Economicamente Ativa	3,2
Ocupados	2,3
Desempregados	7,8
Inativos maiores de 14 anos	-1,7

Fonte: Pesquisa de Emprego e Desemprego no Distrito Federal (PED-DF). Convênio: IPEDF-GDF e DIEESE. PED-DF

# Índices da População Economicamente Ativa, Ocupados e Inativos Distrito Federal – Junho de 2020 a Junho de 2023

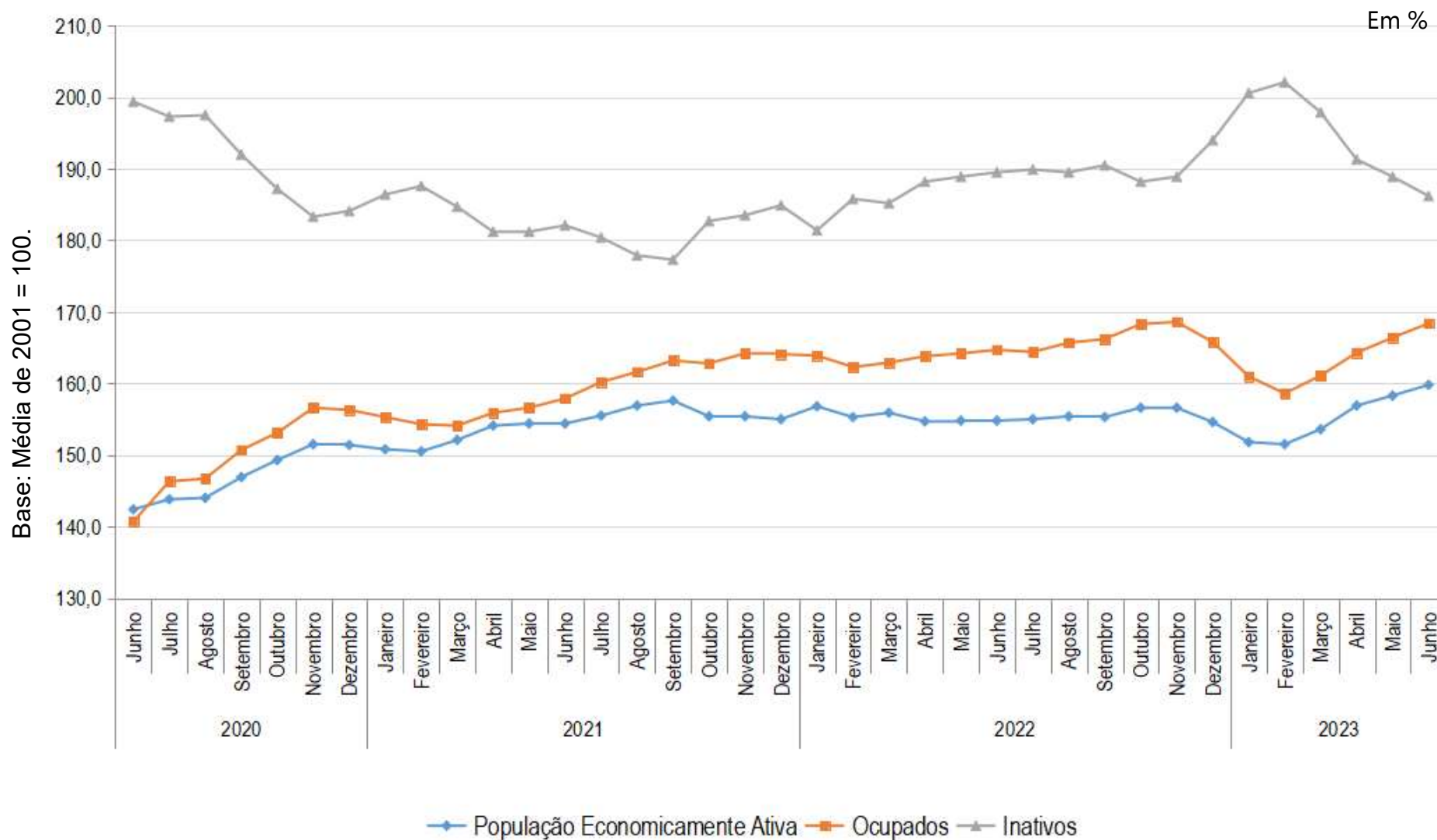

Fonte: Pesquisa de Emprego e Desemprego no Distrito Federal (PED-DF). Convênio: IPEDF-GDF e DIEESE. PED-DF

## Taxas de Desemprego Segundo Tipo - Distrito Federal Junho de 2022 a Junho de 2023

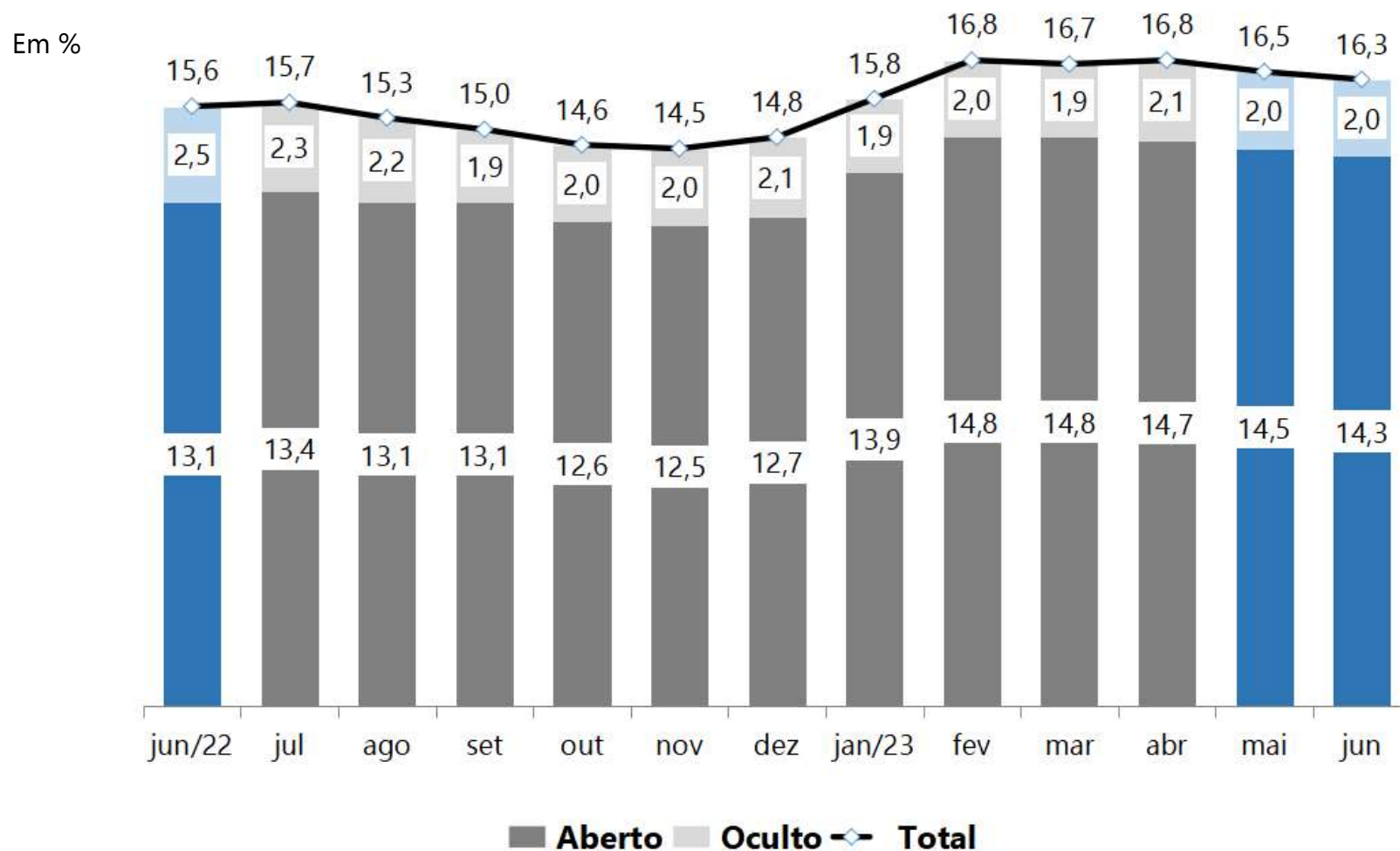

Nota: (1) A amostra não comporta desagregação da taxa de desemprego total para o **Grupo 1**.

Obs.: **Grupo 1** (alta renda) - Plano Piloto, Jardim Botânico, Lago Norte, Lago Sul e Park Way e Sudoeste/Octogonal. **Grupo 2** (média-alta renda) - Águas Claras, Candangolândia, Cruzeiro, Gama, Guará, Núcleo Bandeirante, Sobradinho, Sobradinho II, Taguatinga e Vicente Pires. **Grupo 3** (média-baixa renda) - Brazlândia, Ceilândia, Planaltina, Riacho Fundo, Riacho Fundo II, SIA, Samambaia, Santa Maria e São Sebastião. **Grupo 4** (baixa renda) - Fercal, Itapoã, Paranoá, Recanto das Emas, SCIA – Estrutural e Varjão.

Fonte: Pesquisa de Emprego e Desemprego no Distrito Federal (PED-DF). Convênio: IPEDF-GDF e DIEESE. PED-DF

## Taxas de Desemprego, por Grupos de Regiões Administrativas Distrito Federal – Junho de 2022, Maio e Junho de 2023

Em %

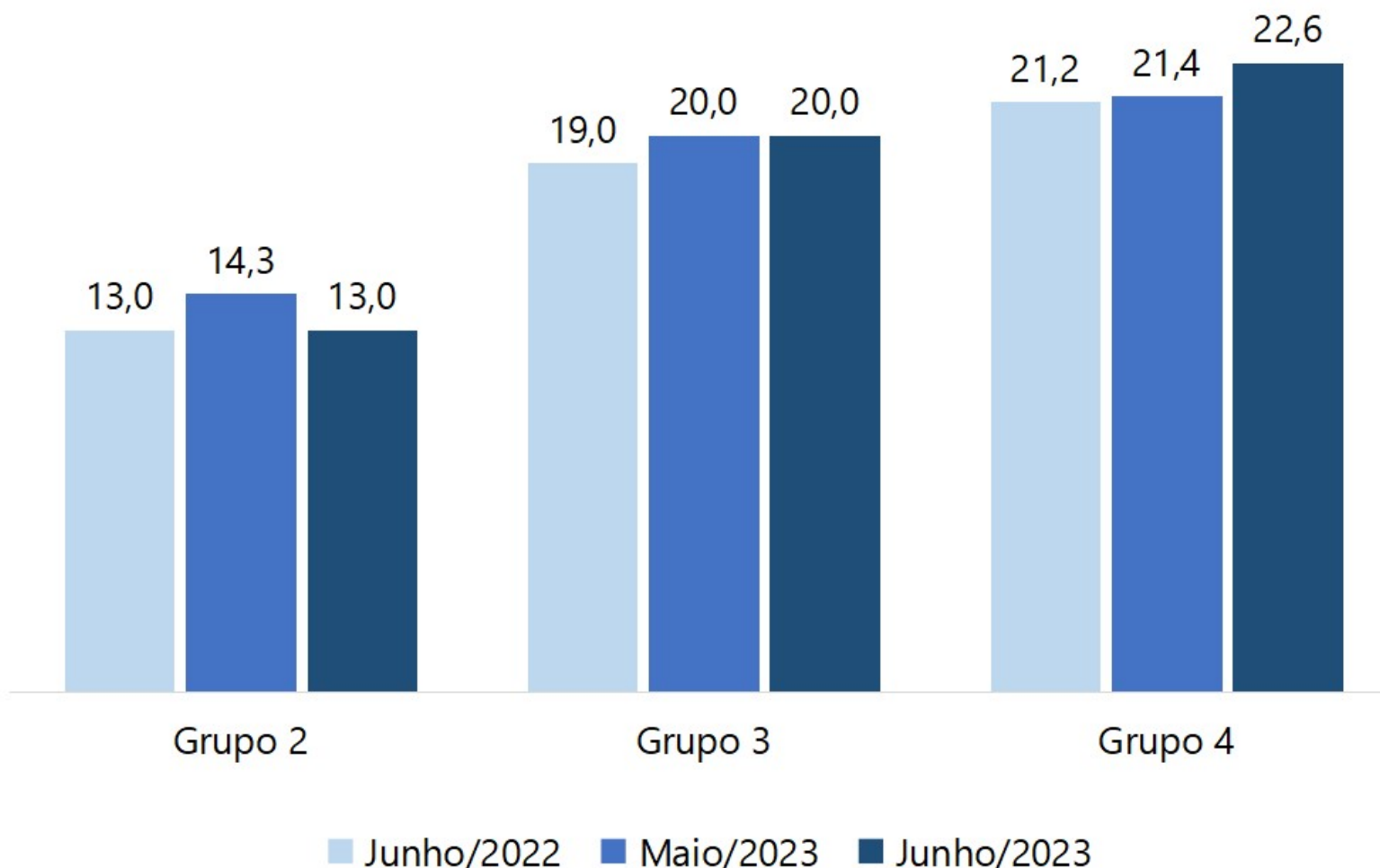

Nota: (1) A amostra não comporta desagregação da taxa de desemprego total para o **Grupo 1**.

Obs.: **Grupo 1** (alta renda) - Plano Piloto, Jardim Botânico, Lago Norte, Lago Sul e Park Way e Sudoeste/Octogonal. **Grupo 2** (média-alta renda) - Águas Claras, Candangolândia, Cruzeiro, Gama, Guará, Núcleo Bandeirante, Sobradinho, Sobradinho II, Taguatinga e Vicente Pires. **Grupo 3** (média-baixa renda) - Brazlândia, Ceilândia, Planaltina, Riacho Fundo, Riacho Fundo II, SIA, Samambaia, Santa Maria e São Sebastião. **Grupo 4** (baixa renda) - Fercal, Itapoã, Paranoá, Recanto das Emas, SCIA – Estrutural e Varjão.

Fonte: Pesquisa de Emprego e Desemprego no Distrito Federal (PED-DF). Convênio: IPEDF-GDF e DIEESE. PED-DF

# Estimativas e Variação dos Ocupados (1), por Setor de Atividade Econômica Distrito Federal – Junho de 2022, Maio e Junho de 2023

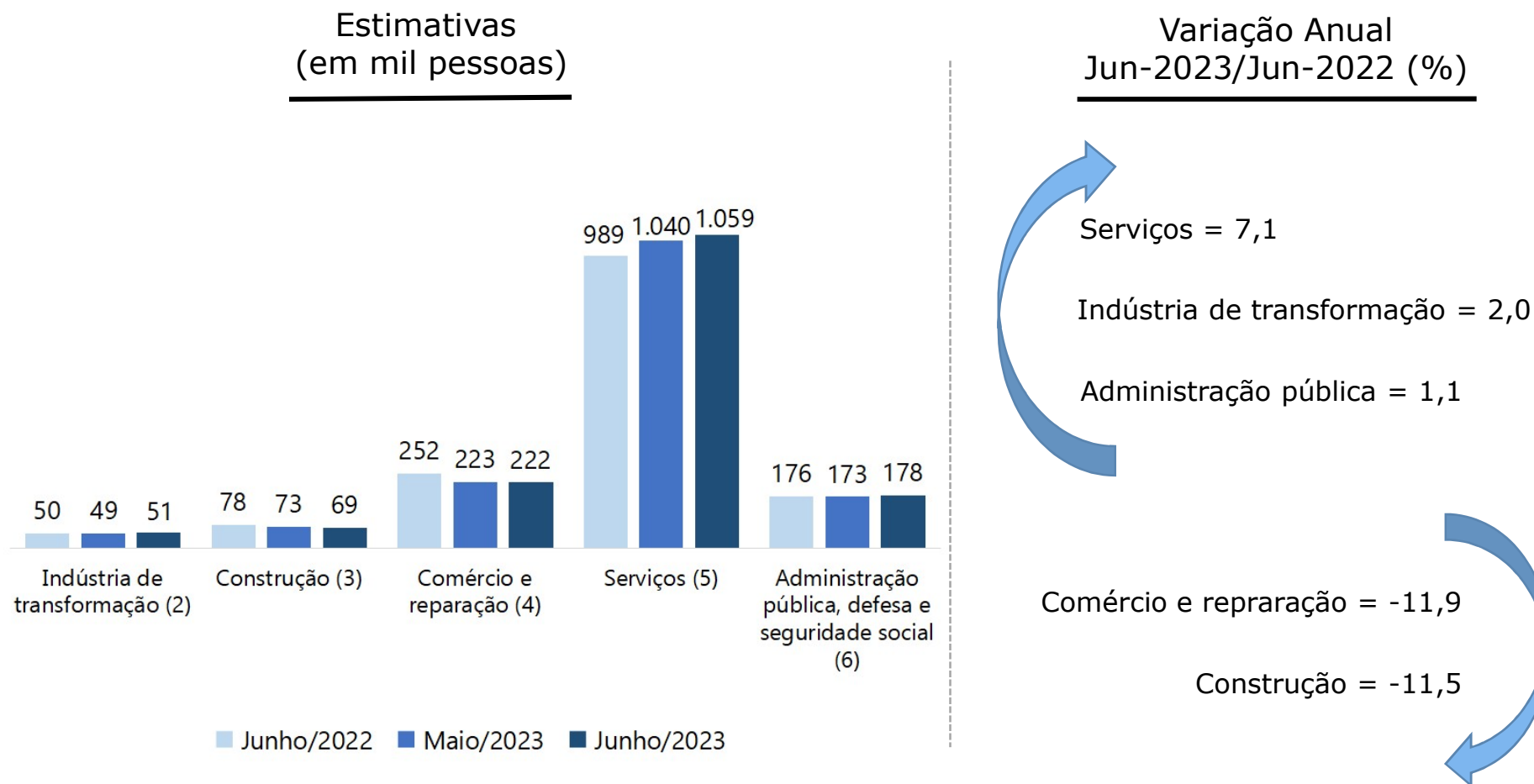

Notas: (1) Inclui agricultura, pecuária, produção florestal, pesca e aquicultura (Seção A); indústrias extrativas (Seção B); eletricidade e gás (Seção D); água, esgoto, atividades de gestão de resíduos e descontaminação (Seção E); organismos internacionais e outras instituições extraterritoriais (Seção U); Atividades mal definidas (Seção V). As seções mencionadas referem-se à CNAE 2.0 domiciliar. (2) Seção C da CNAE 2.0 domiciliar. (3) Seção F da CNAE 2.0 domiciliar. (4) Seção G da CNAE 2.0 domiciliar. (5) Seções H a T da CNAE 2.0 domiciliar. (6) Seção O da CNAE 2.0 domiciliar.

Fonte: Pesquisa de Emprego e Desemprego no Distrito Federal (PED-DF). Convênio: IPEDF-GDF e DIEESE. PED-DF

## Variação do Número de Ocupados (1), por Atividade Econômica do Setor de Serviços (2) - Distrito Federal – Jun.-2023/Mai.-2023 e Jun.-2023/Jun.-2022

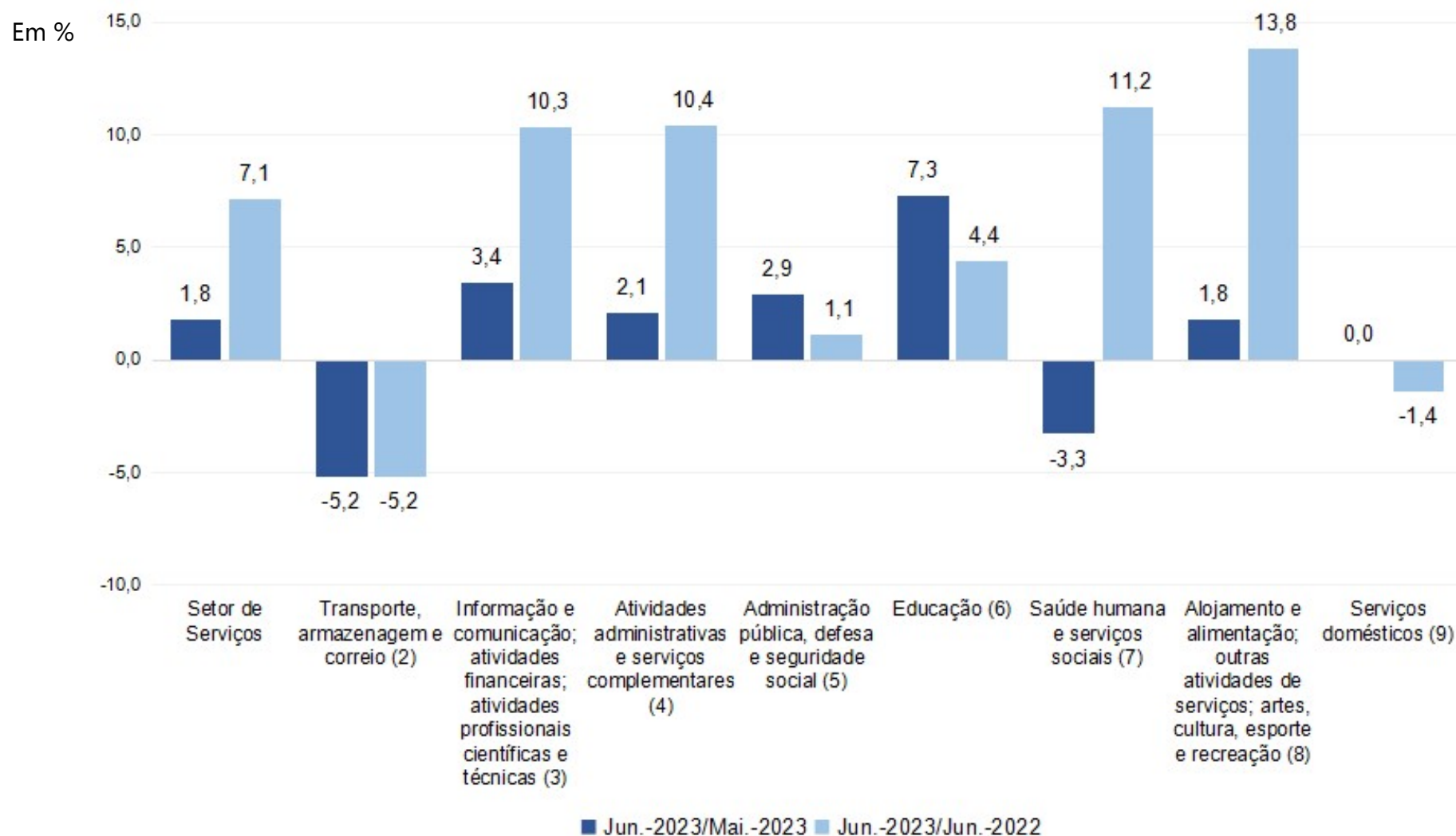

Notas: (1) Inclui agricultura, pecuária, produção florestal, pesca e aquicultura (Seção A); indústrias extrativas (Seção B); eletricidade e gás (Seção D); água, esgoto, atividades de gestão de resíduos e descontaminação (Seção E); organismos internacionais e outras instituições extraterritoriais (Seção U); Atividades mal definidas (Seção V). (2) As seções mencionadas referem-se à CNAE 2.0 domiciliar. Inclui Atividades Imobiliárias (Seção L da CNAE 2.0 domiciliar). (3) Seção H da CNAE 2.0 domiciliar. (4) Seções J,K,M da CNAE 2.0 domiciliar. (5) Seções O,P,Q da CNAE 2.0 domiciliar. (6) Seção O da CNAE 2.0 domiciliar. (7) Seção P da CNAE 2.0 domiciliar. (8) Seção Q da CNAE 2.0 domiciliar. (9) Seções I,S,R da CNAE 2.0 domiciliar. (10) Seção T da CNAE 2.0 domiciliar.



## Horas semanais efetivamente trabalhadas pelos ocupados, por setor de atividade econômica - Distrito Federal – Meses de junho de 2013, 2020 a 2023 e maio de 2023

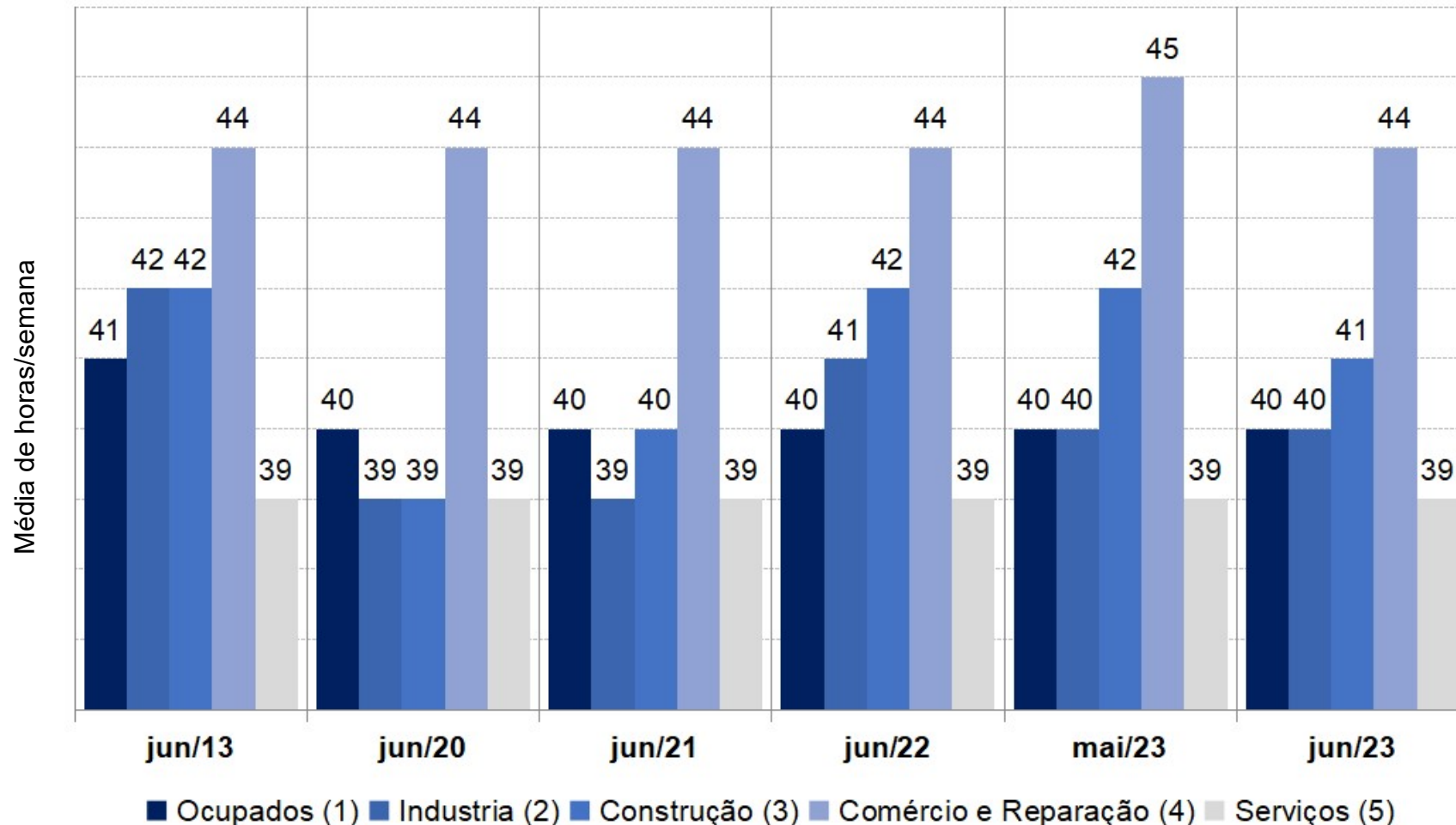

Notas: (1) Inclui agricultura, pecuária, produção florestal, pesca e aquicultura (Seção A); indústrias extrativas (Seção B); eletricidade e gás (Seção D); água, esgoto, atividades de gestão de resíduos e descontaminação (Seção E); organismos internacionais e outras instituições extraterritoriais (Seção U); Atividades mal definidas (Seção V). As seções mencionadas referem-se à CNAE 2.0 domiciliar. (2) Seção C da CNAE 2.0 domiciliar. (3) Seção F da CNAE 2.0 domiciliar. (4) Seção G da CNAE 2.0 domiciliar. (5) Seções H a T da CNAE 2.0 domiciliar. .

Fonte: Pesquisa de Emprego e Desemprego no Distrito Federal (PED-DF). Convênio: IPEDF-GDF e DIEESE. PED-DF



# Estimativas e Variação dos Ocupados (1), por de Posição na Ocupação Distrito Federal – Junho de 2022, Maio e Junho de 2023

## Estimativas (em mil pessoas)

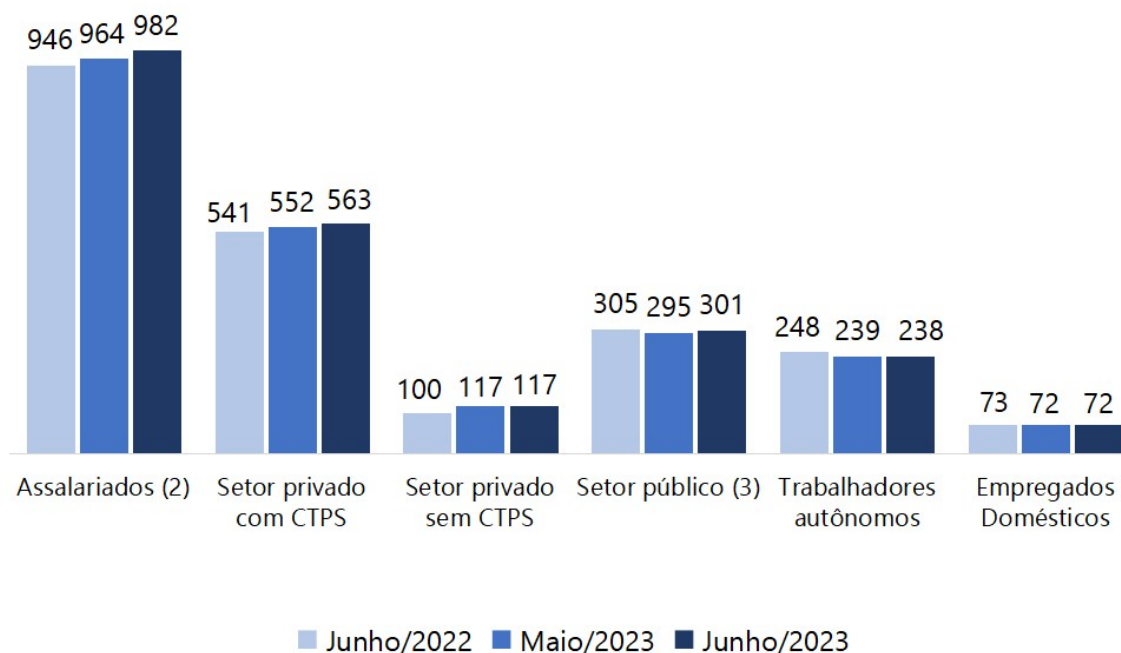

## Variação Anual Jun-2023/Jun-2022 (%)

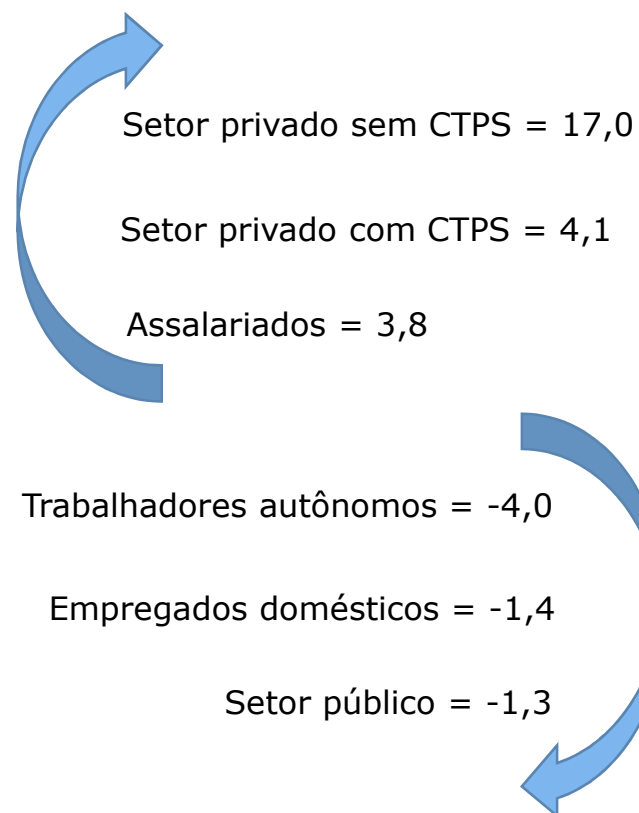

Notas: (1) Excluem os empregados domésticos e incluem aqueles que não sabem a que setor pertence a empresa em que trabalham. (2) Incluem os estatutários e celetistas que trabalham em instituições públicas (governos municipal, estadual, federal, empresa de economia mista, autarquia, fundação, etc). (3) Incluem empregadores, donos de negócio familiar, trabalhadores familiares sem remuneração, profissionais liberais e outras posições ocupacionais.

Fonte: Pesquisa de Emprego e Desemprego no Distrito Federal (PED-DF). Convênio: IPEDF-GDF e DIEESE. PED-DF

# Horas semanais efetivamente trabalhadas pelos assalariados, por setor de atividade econômica

Distrito Federal – Meses de junho de 2013, de 2020 a 2023 e maio de 2023

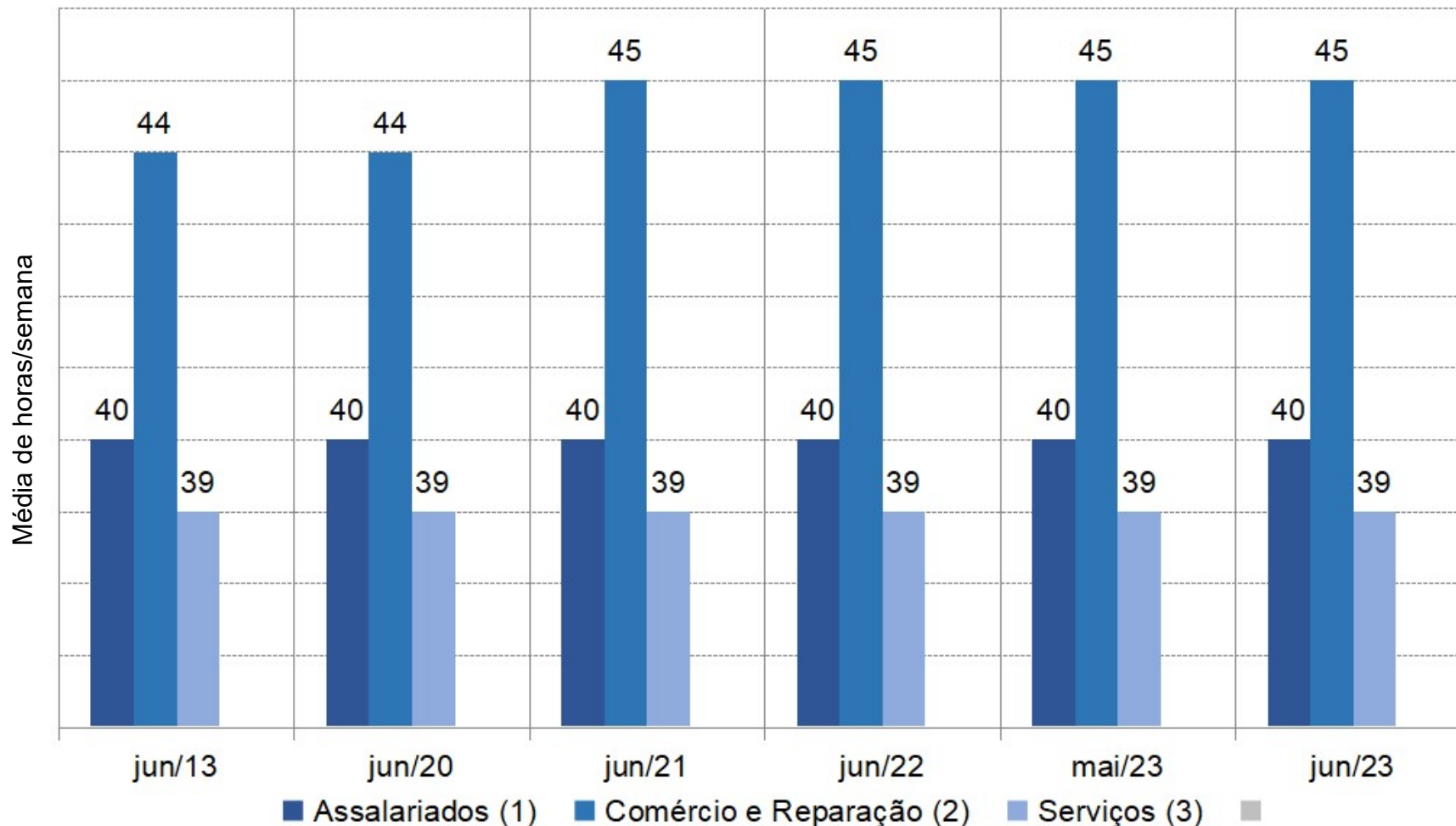

Notas: (1) Inclui agricultura, pecuária, produção florestal, pesca e aquicultura (Seção A); indústrias extrativas (Seção B); eletricidade e gás (Seção D); água, esgoto, atividades de gestão de resíduos e descontaminação (Seção E); organismos internacionais e outras instituições extraterritoriais (Seção U); Atividades mal definidas (Seção V). As seções mencionadas referem-se à CNAE 2.0 domiciliar. (2) Seção G da CNAE 2.0 domiciliar. (3) Seções H a T da CNAE 2.0 domiciliar.

Fonte: Pesquisa de Emprego e Desemprego no Distrito Federal (PED-DF). Convênio: IPEDF-GDF e DIEESE. PED-DF

## Proporção de ocupados e assalariados que efetivamente trabalhavam além de 44 horas semanais, por setor de atividade econômica

Distrito Federal – Meses junho de 2022 e maio e junho de 2023.

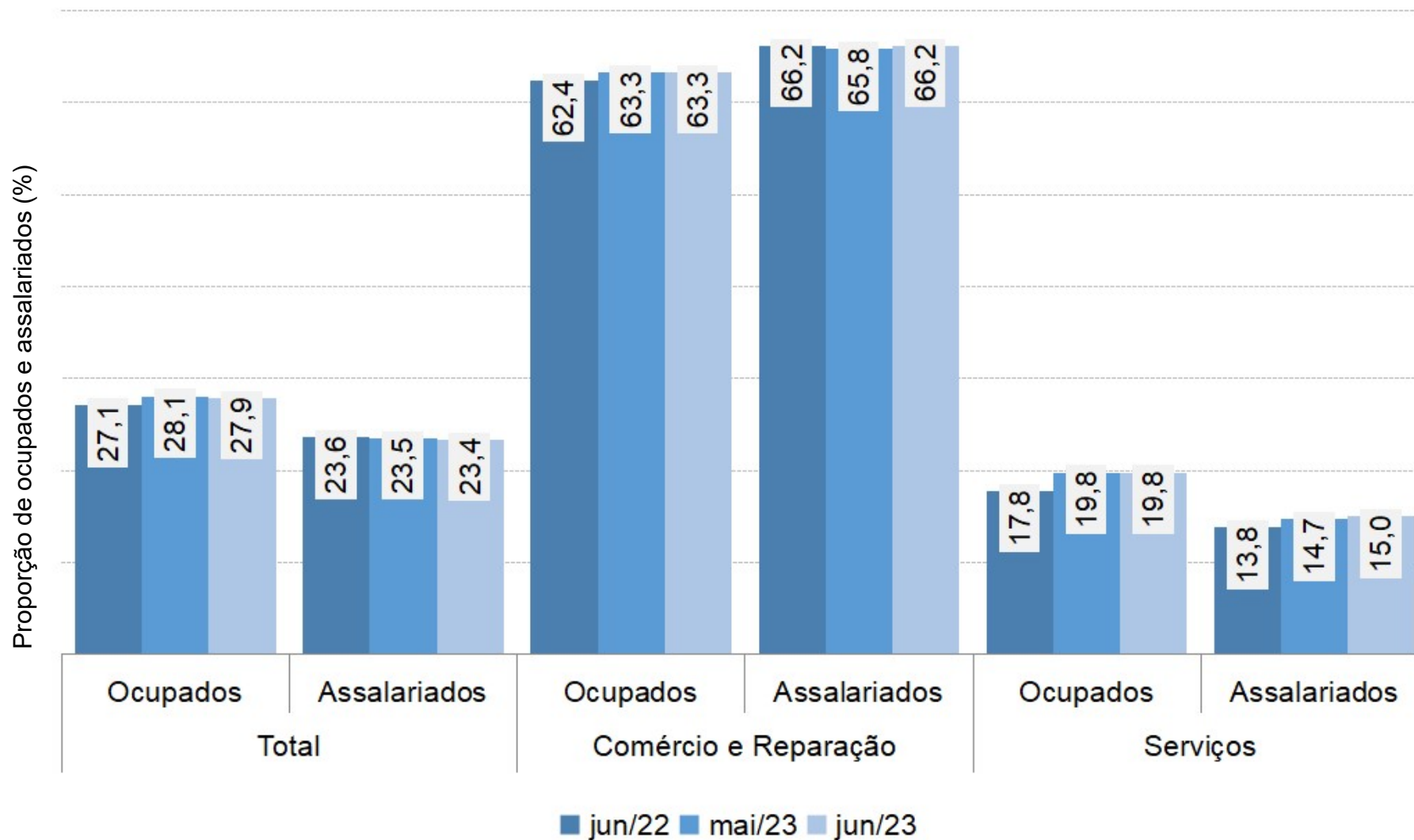

Fonte: Pesquisa de Emprego e Desemprego no Distrito Federal (PED-DF). Convênio: IPEDF-GDF e DIEESE. PED-DF

## Rendimento Médio Real (1) dos Ocupados, no Trabalho Principal, por Posição na Ocupação - Distrito Federal - Maio de 2022, Abril e Maio de 2023

Formas de Inserção		Rendimento Médio Real (em reais)			Variação (em %)	
		Mai/22	Abr/23	Mai/23	Mai-23/Abr-23	Mai-23/Mai-22
<b>Ocupados (2)</b>		<b>4.161</b>	<b>4.437</b>	<b>4.418</b>	<b>-0,4</b>	<b>6,2</b>
Assalariados (3)		4.549	4.719	4.687	-0,7	3,0
Setor Privado		4.437	2.707	2.704	-0,1	13,1
Por Setor	Indústria de Transformação	(4)	(4)	(4)	-	-
	Comércio e Reparação	1.848	1.961	2.014	2,7	3,4
	Serviços	2.632	2.947	2.952	0,2	14,4
Por posição	Com Carteira Assinada	2.515	2.721	2.710	-0,4	9,2
	Sem Carteira Assinada	(4)	(4)	(4)	-	-
Setor Público		9.927	10.011	1.007	0,0	0,3
Trabalhadores Autônomos		2.560	2.722	2.839	4,3	10,9

Notas: (1) Inflator utilizado: INPC/DF-IBGE. Valores em reais de maio de 2023. (2) Excluem os assalariados e os empregados domésticos assalariados que não tiveram remuneração no mês, os trabalhadores familiares sem remuneração salarial e os trabalhadores que ganharam exclusivamente em espécie ou benefício.

Fonte: Pesquisa de Emprego e Desemprego no Distrito Federal (PED-DF). Convênio: IPEDF-GDF e DIEESE. PED-DF

# Rendimento médio real (1) dos ocupados, no trabalho principal por percentis de renda - Distrito Federal - Maio 2023

RENDIMENTO DOS OCUPADOS (em R\$ de Maio de 2023)						RENDIMENTO DOS ASSALARIADOS (em R\$ de Maio de 2023)					
10% mais pobres	25% mais pobres	Entre 25% e 50% mais pobres	Entre 50% e 25% mais ricos	25% mais ricos	10% mais ricos	10% mais pobres	25% mais pobres	Entre 25% e 50% mais pobres	Entre 50% e 25% mais ricos	25% mais ricos	10% mais ricos
741	1.088	1.7336	3.386	11.452	17.669	1.053	1.227	1.8107	3.707	11.983	17.738

Variação Ocupados Mai-2023/Mai-2022 (%)

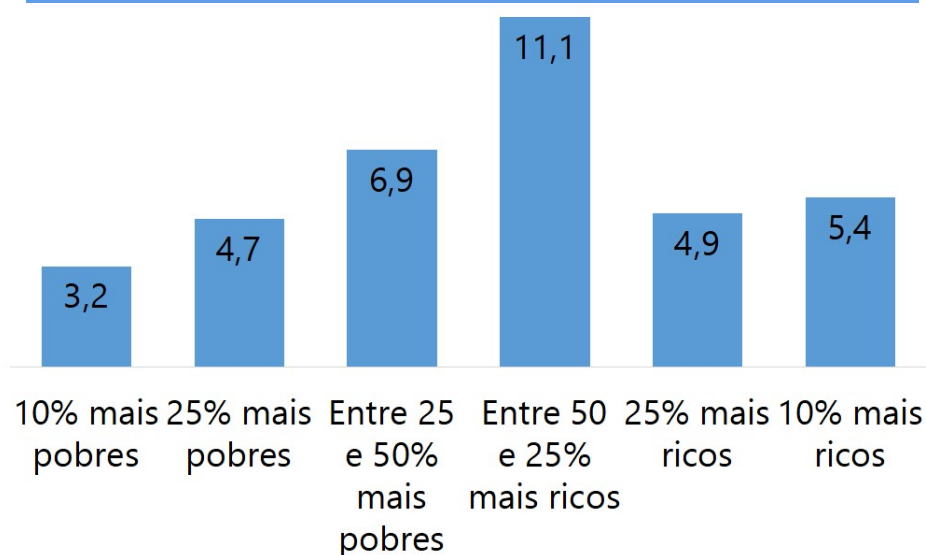

Variação Assalariados Mai-2023/Mai-2022 (%)

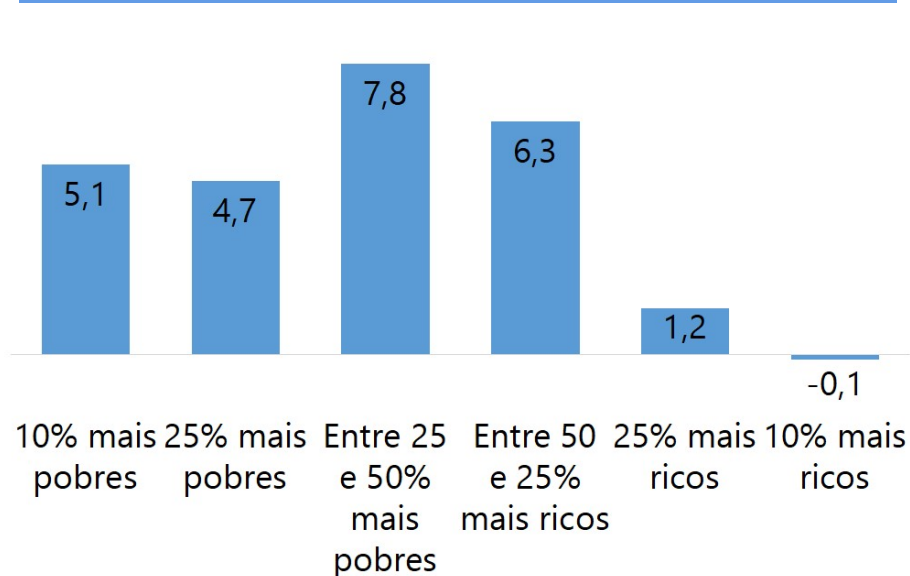

Notas: (1) Excluem os assalariados e os empregados domésticos assalariados que não tiveram remuneração no mês, os trabalhadores familiares sem remuneração salarial e os trabalhadores que ganharam exclusivamente em espécie ou benefício. (2) Excluem os assalariados que não tiveram remuneração no mês.

Fonte: Pesquisa de Emprego e Desemprego no Distrito Federal (PED-DF). Convênio: IPEDF-GDF e DIEESE. PED-DF

## Massa de rendimentos médio real (1) dos ocupados e dos assalariados no trabalho principal - Distrito Federal – 2021, 2022 e 2023

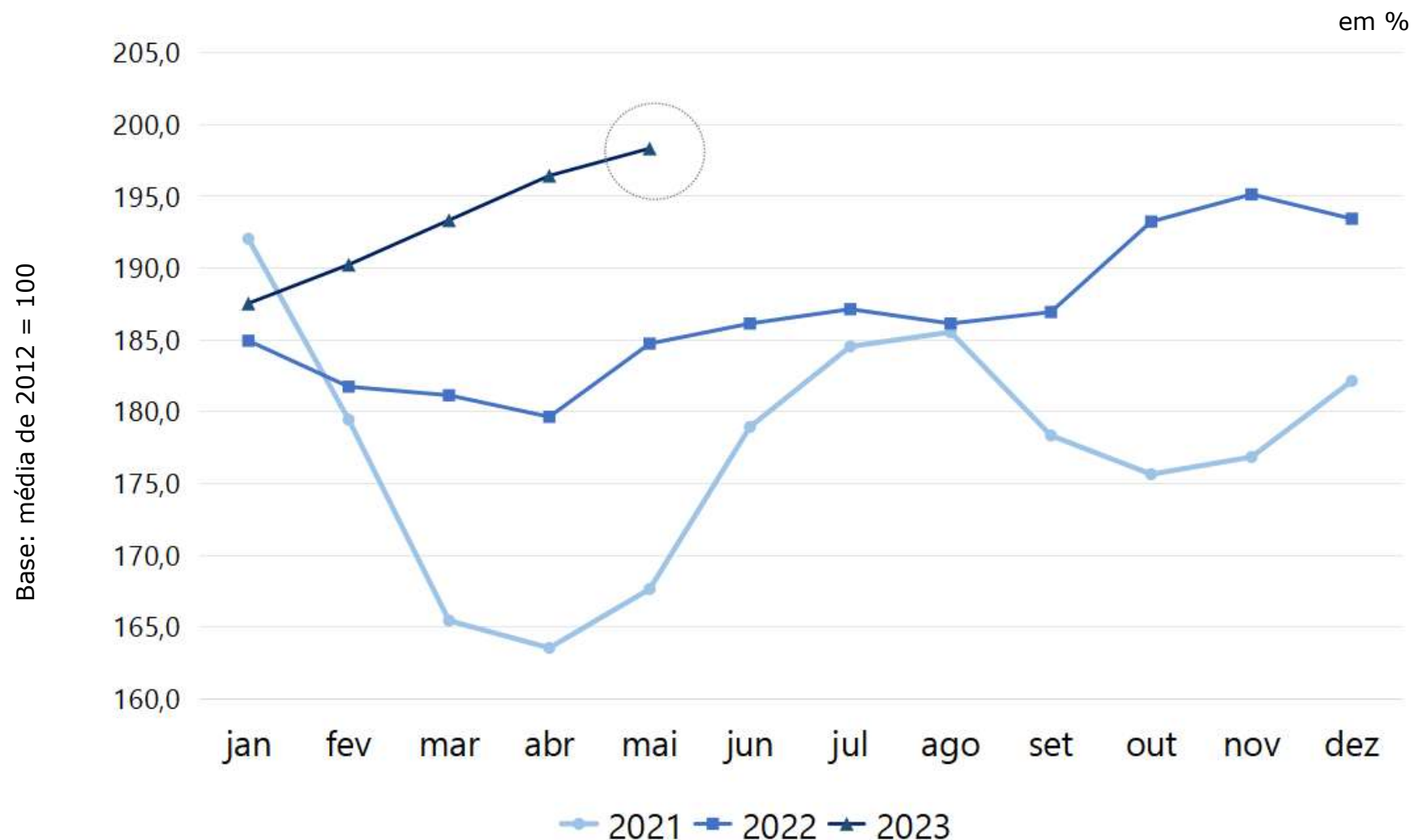

Nota (1): Inflator atualizado pelo INPC/DF-IBGE. Em reais de maio de 2023.

Fonte: Pesquisa de Emprego e Desemprego no Distrito Federal (PED-DF). Convênio: IPEDF-GDF e DIEESE. PED-DF

# RESUMO DOS MOVIMENTOS EM JUNHO DE 2023

## Distrito Federal

## AMB

PEA/FORÇA DE TRABALHO

OCUPAÇÃO

DESEMPREGO

Comparado à	
Maio de 2023	Junho de 2022
↑	↑
↑	↑
↓	↑

Comparado à	
Maio de 2023	Junho de 2022
↑	↑
↑	↑
↓	↑

RENDIMENTOS DOS OCUPADOS

MASSA DE RENDIMENTOS

Comparado à	
Abril de 2023	Maio de 2022
↓	↑
↑	↑

Comparado à	
Abril de 2023	Maio de 2022
~	↑
↑	↑





**Obrigada por sua atenção!**

**No quadro final sumarizamos os resultados de **03 Boletins** relativos ao desempenho dos mercados de trabalho da área de cobertura da Pesquisa, em Junho de 2023.**

**Detalhamentos, Boletins e Tabelas completas podem ser encontrados nos sites de nossas instituições**