



# PESQUISA DE EMPREGO E DESEMPREGO NO DISTRITO FEDERAL



## PRINCIPAIS RESULTADOS COMPARATIVO MENSAL E ANUAL

Boletim Mensal Ano 32 Nº 04  
Abril/2023



# Estimativas e Variação da PIA segundo condição de atividade

## Distrito Federal - Abril de 2023

### Situação no período

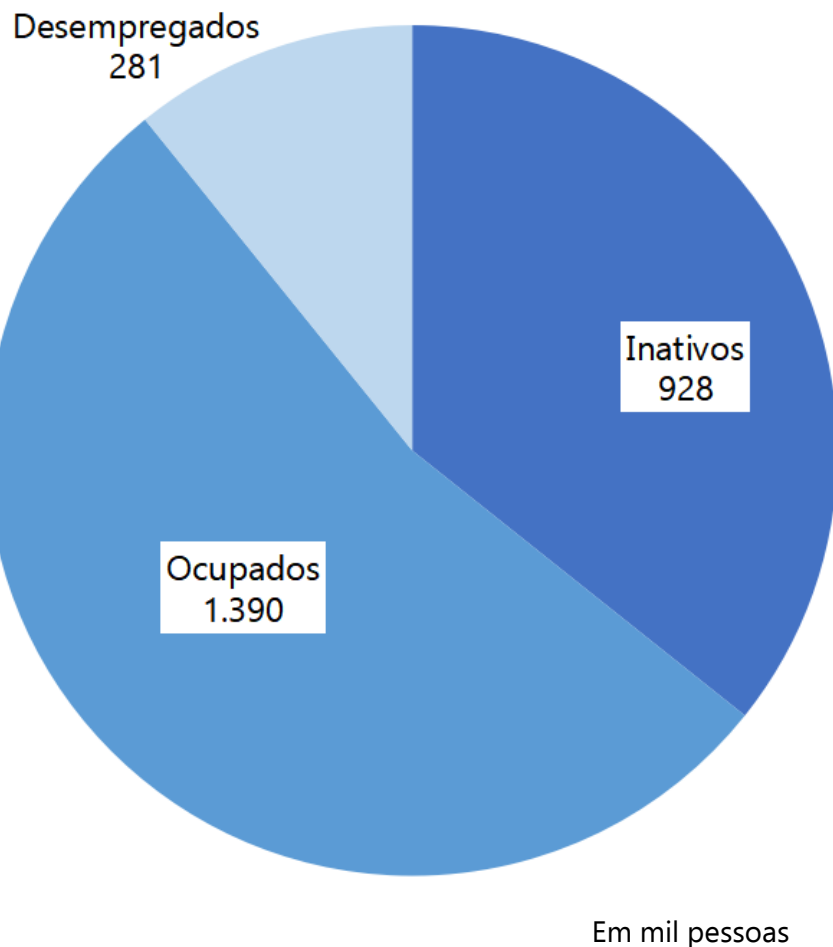

### Comparação Mensal = Abr-2023/Mar-2023

Condição de Atividade	Variação (%)
População Economicamente Ativa	2,1
Ocupados	2,0
Desempregados	2,9
Inativos maiores de 14 anos	-3,3

### Comparação Anual = Abr-2023/Abr-2022

Condição de Atividade	Variação (%)
População Economicamente Ativa	1,4
Ocupados	0,3
Desempregados	7,3
Inativos maiores de 14 anos	1,6

Fonte: Pesquisa de Emprego e Desemprego no Distrito Federal (PED-DF). Convênio: IPEDF-GDF e DIEESE. PED-DF

# Índices da População Economicamente Ativa, Ocupados e Inativos

## Distrito Federal – Abril de 2020 a Abril de 2023

Em %

Base: Média de 2001 = 100.

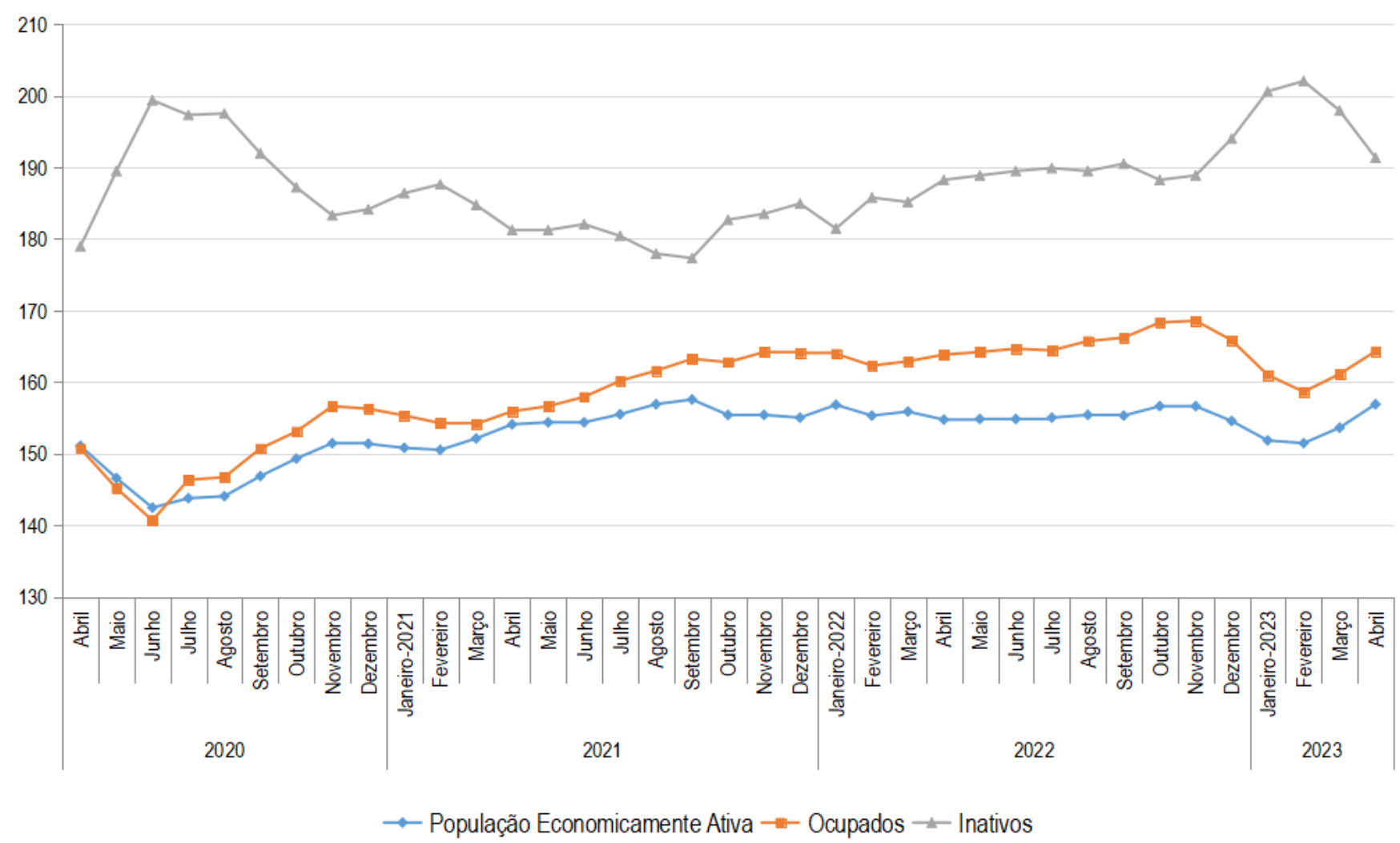

Fonte: Pesquisa de Emprego e Desemprego no Distrito Federal (PED-DF). Convênio: IPEDF-GDF e DIEESE. PED-DF



# Taxas de Desemprego, Segundo Tipo - Distrito Federal

## Abril de 2022, Março e Abril de 2023

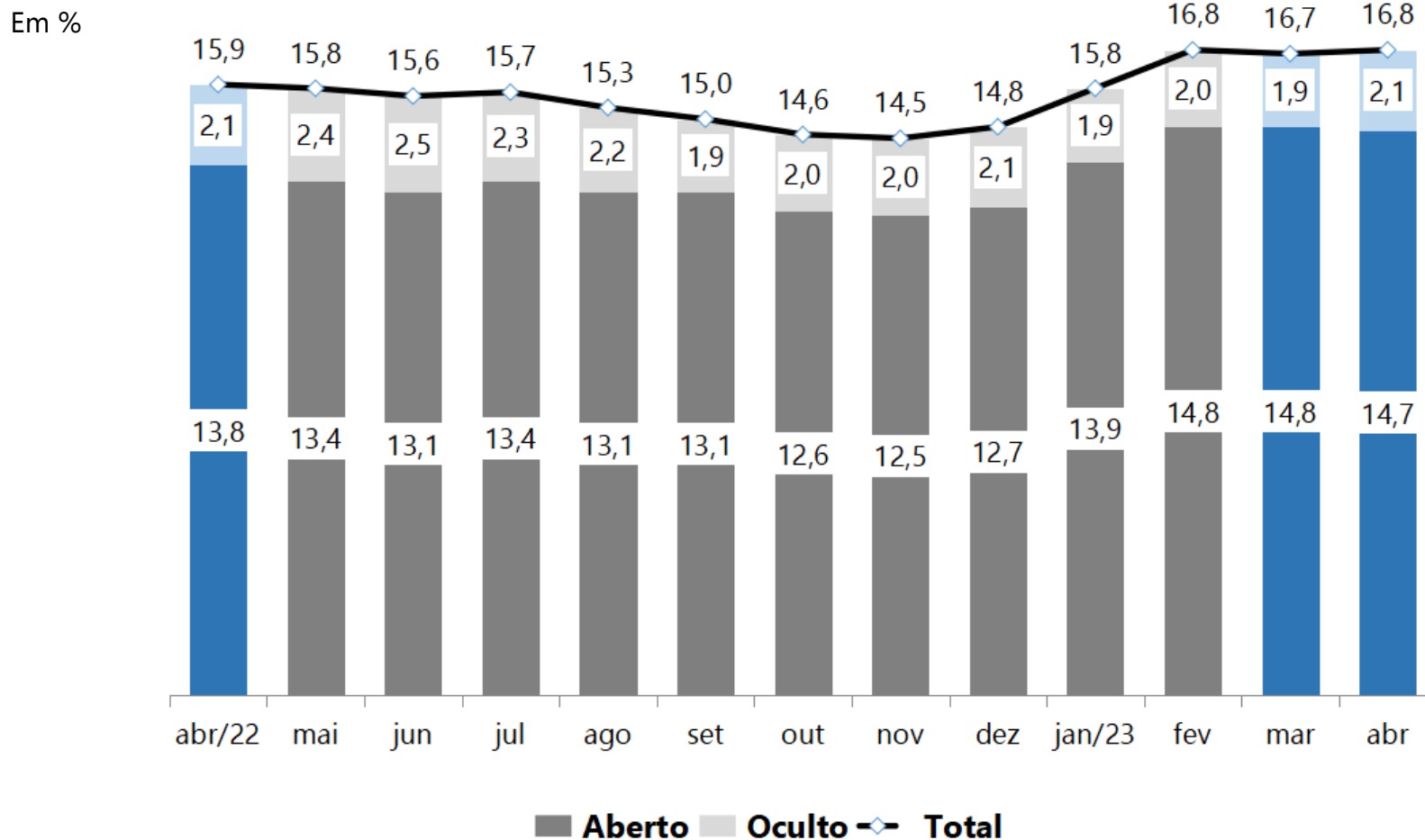

Nota: (1) A amostra não comporta desagregação da taxa de desemprego total para o **Grupo 1**.

Obs.: **Grupo 1** (alta renda) - Plano Piloto, Jardim Botânico, Lago Norte, Lago Sul e Park Way e Sudoeste/Octogonal. **Grupo 2** (média-alta renda) - Águas Claras, Candangolândia, Cruzeiro, Gama, Guará, Núcleo Bandeirante, Sobradinho, Sobradinho II, Taguatinga e Vicente Pires. **Grupo 3** (média-baixa renda) - Brazlândia, Ceilândia, Planaltina, Riacho Fundo, Riacho Fundo II, SIA, Samambaia, Santa Maria e São Sebastião. **Grupo 4** (baixa renda) - Fercal, Itapoã, Paranoá, Recanto das Emas, SCIA – Estrutural e Varjão.

Fonte: Pesquisa de Emprego e Desemprego no Distrito Federal (PED-DF). Convênio: IPEDF-GDF e DIEESE. PED-DF

# Taxas de Desemprego, por Grupos de Regiões Administrativas Distrito Federal – Abril de 2022, Março e Abril de 2023

Em %

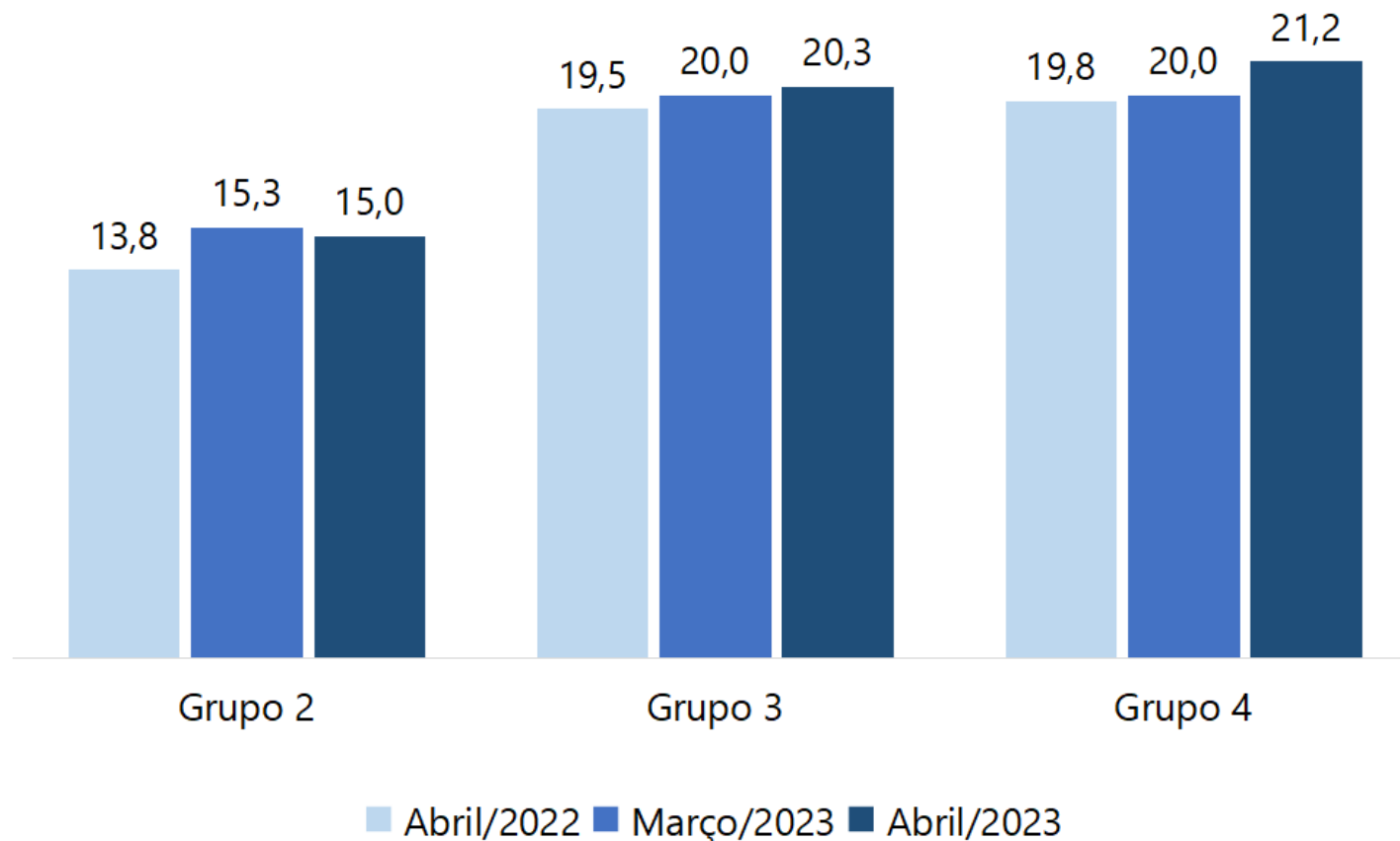

Nota: (1) A amostra não comporta desagregação da taxa de desemprego total para o **Grupo 1**.

Obs.: **Grupo 1** (alta renda) - Plano Piloto, Jardim Botânico, Lago Norte, Lago Sul e Park Way e Sudoeste/Octogonal. **Grupo 2** (média-alta renda) - Águas Claras, Candangolândia, Cruzeiro, Gama, Guará, Núcleo Bandeirante, Sobradinho, Sobradinho II, Taguatinga e Vicente Pires. **Grupo 3** (média-baixa renda) - Brazlândia, Ceilândia, Planaltina, Riacho Fundo, Riacho Fundo II, SIA, Samambaia, Santa Maria e São Sebastião. **Grupo 4** (baixa renda) - Fercal, Itapoã, Paranoá, Recanto das Emas, SCIA – Estrutural e Varjão.

Fonte: Pesquisa de Emprego e Desemprego no Distrito Federal (PED-DF). Convênio: IPEDF-GDF e DIEESE. PED-DF

# Estimativas e Variação dos Ocupados (1), por Setor de Atividade Econômica Distrito Federal – Abril de 2022, Março e Abril de 2023

## Estimativas (em mil pessoas)

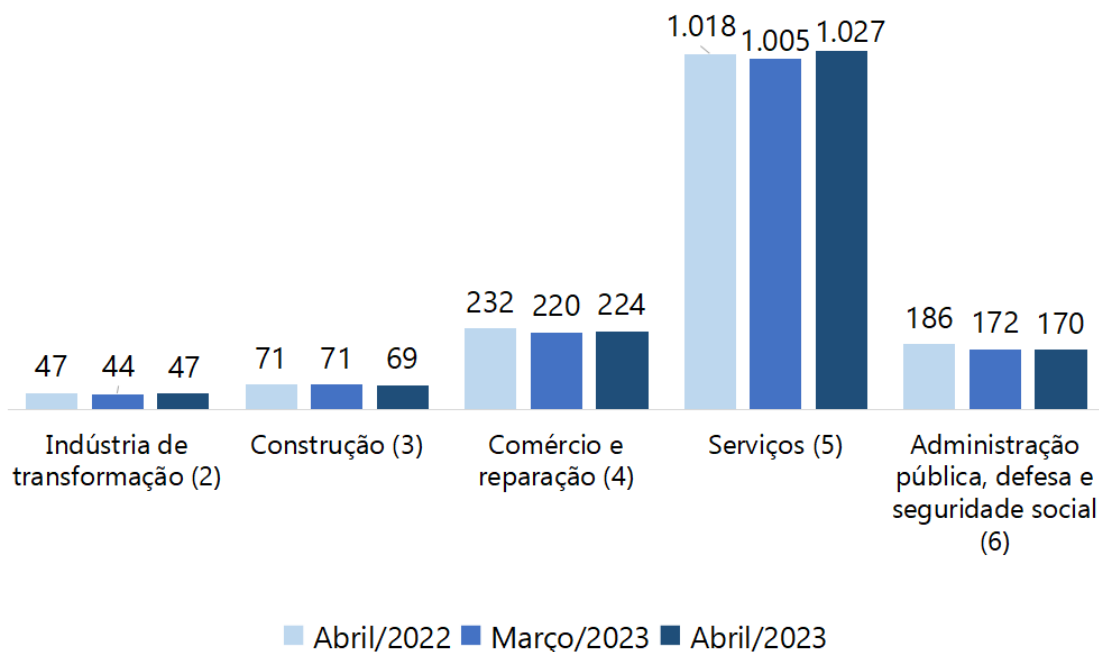

## Variação Anual Abr-2023/Abr-2022 (%)

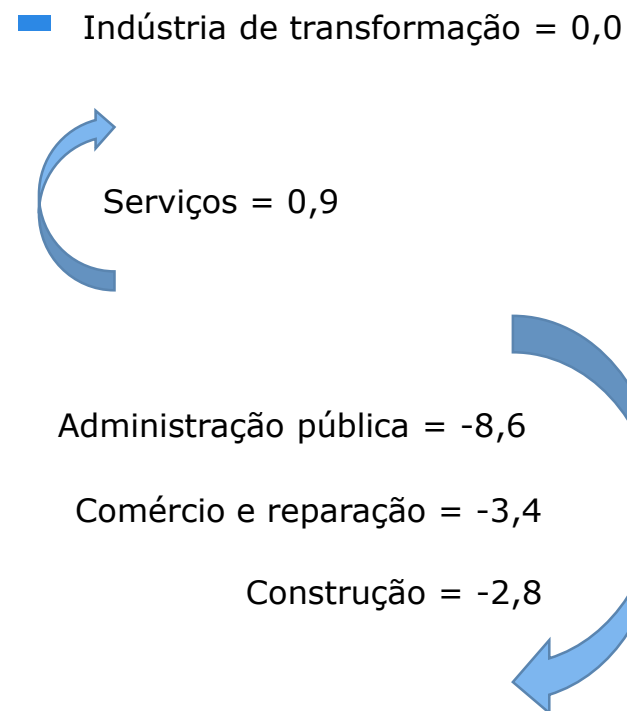

Notas: (1) Inclui agricultura, pecuária, produção florestal, pesca e aquicultura (Seção A); indústrias extrativas (Seção B); eletricidade e gás (Seção D); água, esgoto, atividades de gestão de resíduos e descontaminação (Seção E); organismos internacionais e outras instituições extraterritoriais (Seção U); Atividades mal definidas (Seção V). As seções mencionadas referem-se à CNAE 2.0 domiciliar. (2) Seção C da CNAE 2.0 domiciliar. (3) Seção F da CNAE 2.0 domiciliar. (4) Seção G da CNAE 2.0 domiciliar. (5) Seções H a T da CNAE 2.0 domiciliar. (6) Seção O da CNAE 2.0 domiciliar.

Fonte: Pesquisa de Emprego e Desemprego no Distrito Federal (PED-DF). Convênio: IPEDF-GDF e DIEESE. PED-DF

# Variação do Número de Ocupados (1), por Atividade Econômica do Setor de Serviços (2) - Distrito Federal – Abr.-2023/Mar.-2023 e Abr.-2023/Abr.-2022

Em %

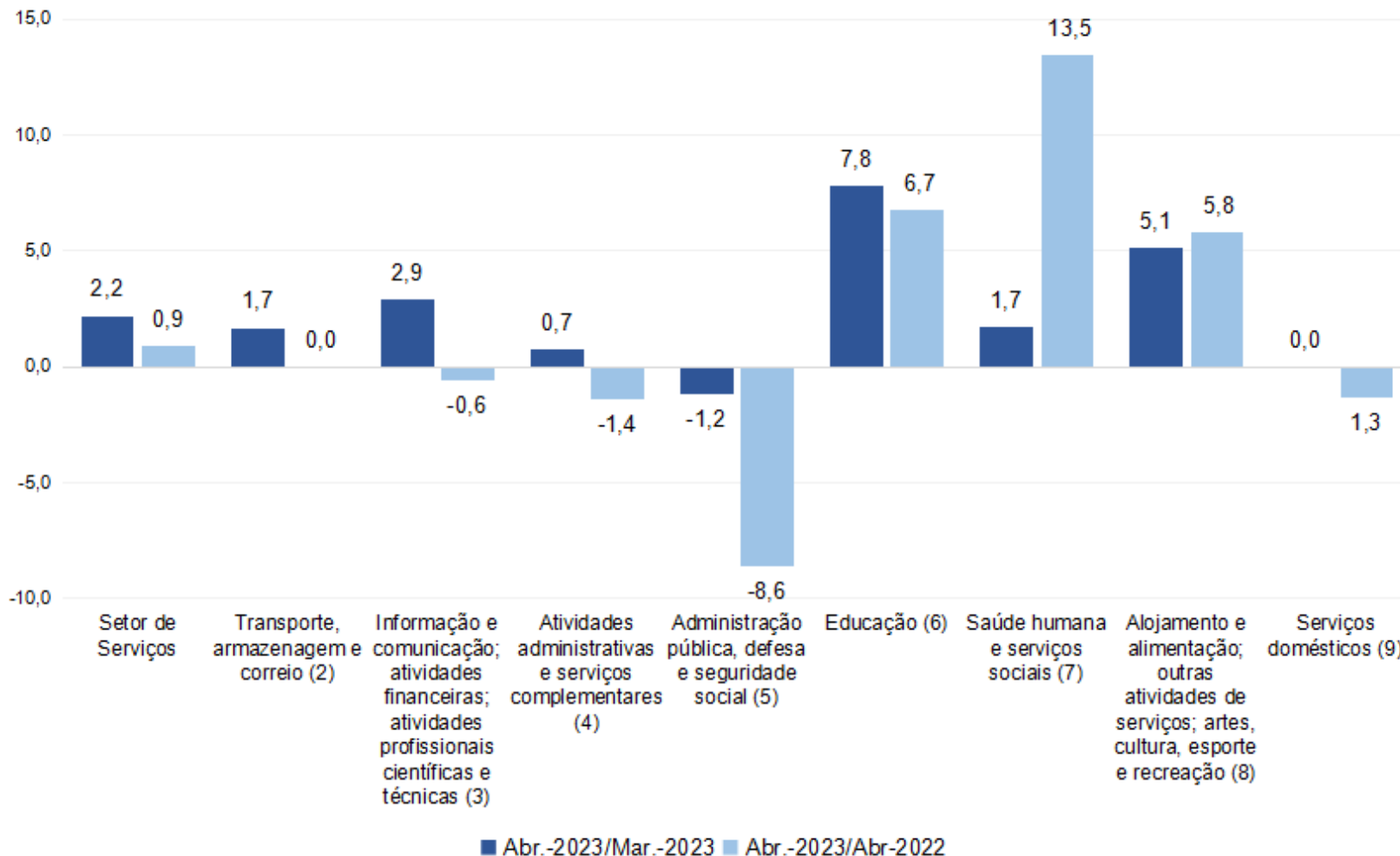

Notas: (1) Inclui agricultura, pecuária, produção florestal, pesca e aquicultura (Seção A); indústrias extrativas (Seção B); eletricidade e gás (Seção D); água, esgoto, atividades de gestão de resíduos e descontaminação (Seção E); organismos internacionais e outras instituições extraterritoriais (Seção U); Atividades mal definidas (Seção V). (2) As seções mencionadas referem-se à CNAE 2.0 domiciliar. Inclui Atividades Imobiliárias (Seção L da CNAE 2.0 domiciliar). (3) Seção H da CNAE 2.0 domiciliar. (4) Seção N da CNAE 2.0 domiciliar. (5) Seções O,P,Q da CNAE 2.0 domiciliar. (6) Seção O da CNAE 2.0 domiciliar. (7) Seção P da CNAE 2.0 domiciliar. (8) Seção Q da CNAE 2.0 domiciliar. (9) Seções I,S,R da CNAE 2.0 domiciliar. (10) Seção T da CNAE 2.0 domiciliar.

# Estimativas e Variação dos Ocupados (1), por de Posição na Ocupação Distrito Federal – Abril de 2022, Março e Abril de 2023

## Estimativas (em mil pessoas)

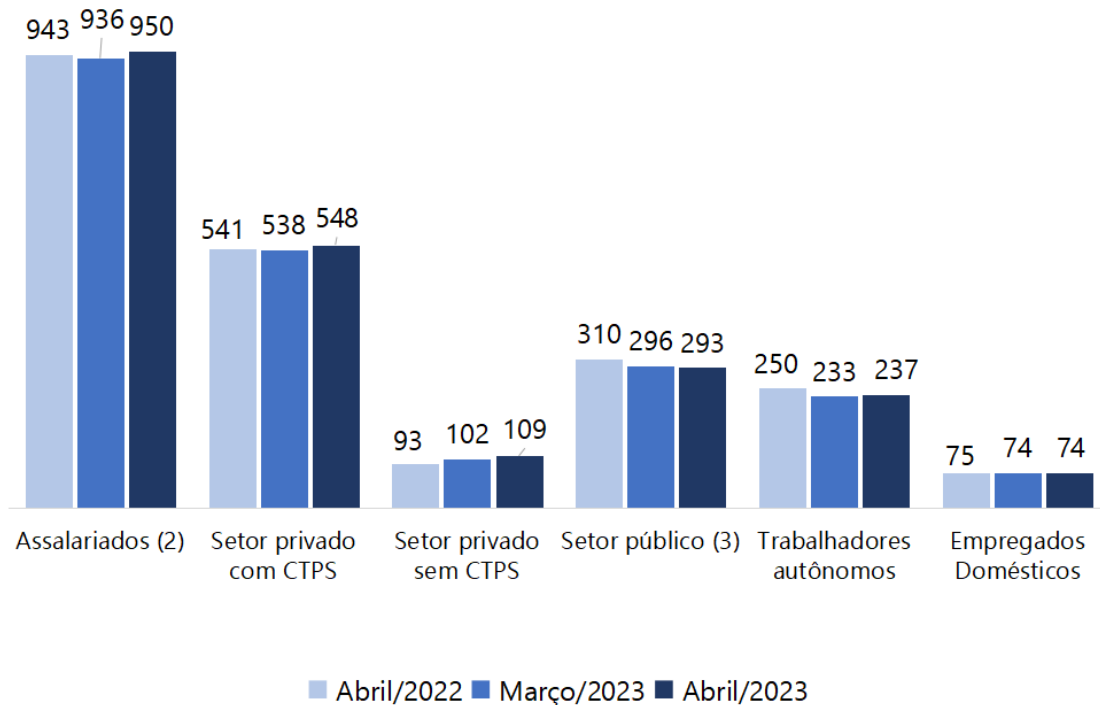

## Variação Anual Abr-2023/Abr-2022 (%)

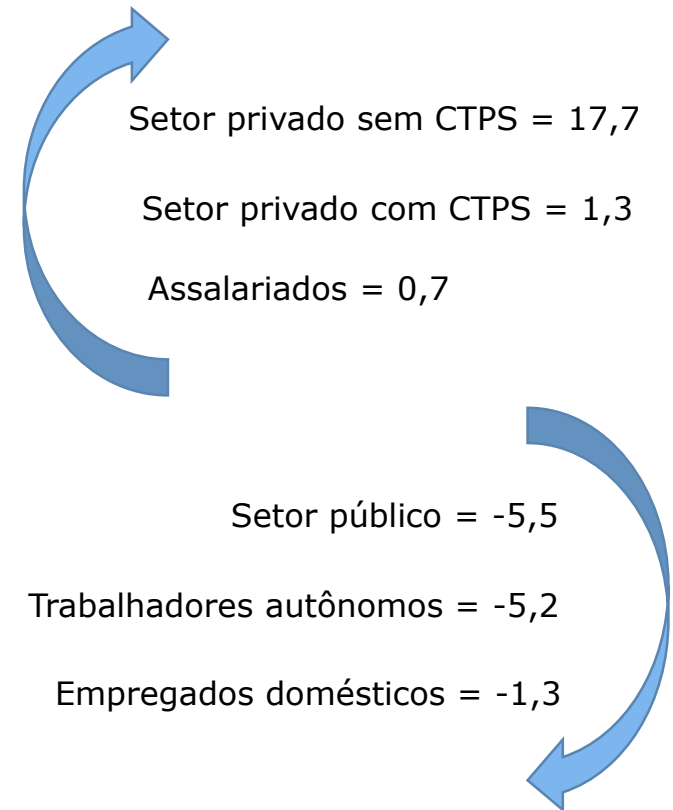

Notas: (1) Excluem os empregados domésticos e incluem aqueles que não sabem a que setor pertence a empresa em que trabalham. (2) Incluem os estatutários e celetistas que trabalham em instituições públicas (governos municipal, estadual, federal, empresa de economia mista, autarquia, fundação, etc). (3) Incluem empregadores, donos de negócio familiar, trabalhadores familiares sem remuneração, profissionais liberais e outras posições ocupacionais.

Fonte: Pesquisa de Emprego e Desemprego no Distrito Federal (PED-DF). Convênio: IPEDF-GDF e DIEESE. PED-DF



# Rendimento Médio Real (1) dos Ocupados, no Trabalho Principal, por Posição na Ocupação - Distrito Federal - Março de 2022, Fevereiro e Março de 2023

Formas de Inserção		Rendimento Médio Real (em reais)			Variação (em %)	
		Mar/22	Fev/23	Mar/23	Mar-23/Fev-23	Mar-23/Mar-22
Ocupados (2)		4.107	4.422	4.430	0,2	7,9
Assalariados (3)		4.499	4.816	4.744	-1,5	5,5
Setor Privado		2.466	2.610	2.624	0,5	6,4
Por Setor	Indústria de Transformação	(4)	(4)	(4)	-	-
	Comércio e Reparação	1.946	1.946	1.895	-2,6	-2,6
	Serviços	2.679	2.828	2.854	0,9	6,5
Por posição	Com Carteira Assinada	2.551	2.660	2.657	-0,1	4,2
	Sem Carteira Assinada	(4)	(4)	(4)	-	-
Setor Público		9.786	10.136	10.122	-0,1	3,4
Trabalhadores Autônomos		2.370	2.552	2.659	4,2	12,2

Notas: (1) Inflator utilizado: INPC/DF-IBGE. Valores em reais de março de 2023. (2) Excluem os assalariados e os empregados domésticos assalariados que não tiveram remuneração no mês, os trabalhadores familiares sem remuneração salarial e os trabalhadores que ganharam exclusivamente em espécie ou benefício.

Fonte: Pesquisa de Emprego e Desemprego no Distrito Federal (PED-DF). Convênio: IPEDF-GDF e DIEESE. PED-DF

# Rendimento médio real (1) dos ocupados, no trabalho principal por percentis de renda - Distrito Federal - Março 2023

RENDIMENTO DOS OCUPADOS (em R\$ de Março de 2023)						RENDIMENTO DOS ASSALARIADOS (em R\$ de Março de 2023)					
10% mais pobres	25% mais pobres	Entre 25% e 50% mais pobres	Entre 50% e 25% mais ricos	25% mais ricos	10% mais ricos	10% mais pobres	25% mais pobres	Entre 25% e 50% mais pobres	Entre 50% e 25% mais ricos	25% mais ricos	10% mais ricos
751	1.088	1.734	3.351	11.536	18.057	1.001	1.200	1.780	3.677	12.302	18.511

Variação Ocupados Mar-2023/Mar-2022 (%)

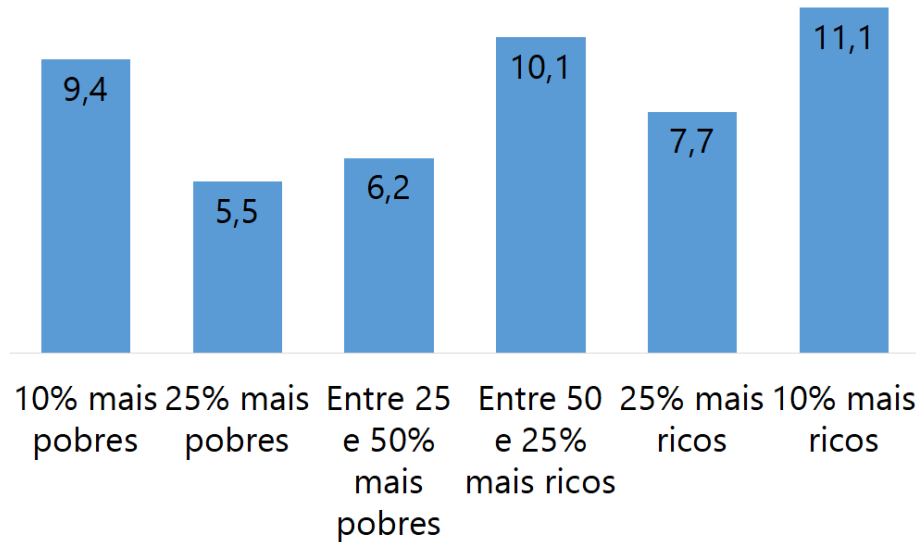

Variação Assalariados Mar-2023/Mar-2022 (%)

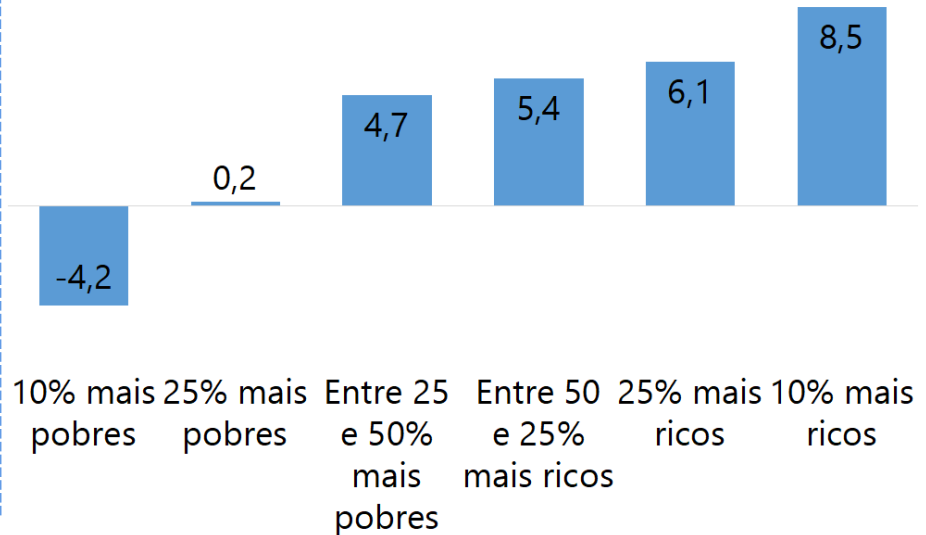

Notas: (1) Excluem os assalariados e os empregados domésticos assalariados que não tiveram remuneração no mês, os trabalhadores familiares sem remuneração salarial e os trabalhadores que ganharam exclusivamente em espécie ou benefício. (2) Excluem os assalariados que não tiveram remuneração no mês.

Fonte: Pesquisa de Emprego e Desemprego no Distrito Federal (PED-DF). Convênio: IPEDF-GDF e DIEESE. PED-DF

# Massa de rendimentos médio real (1) dos ocupados e dos assalariados no trabalho principal - Distrito Federal – 2021, 2022 e 2023

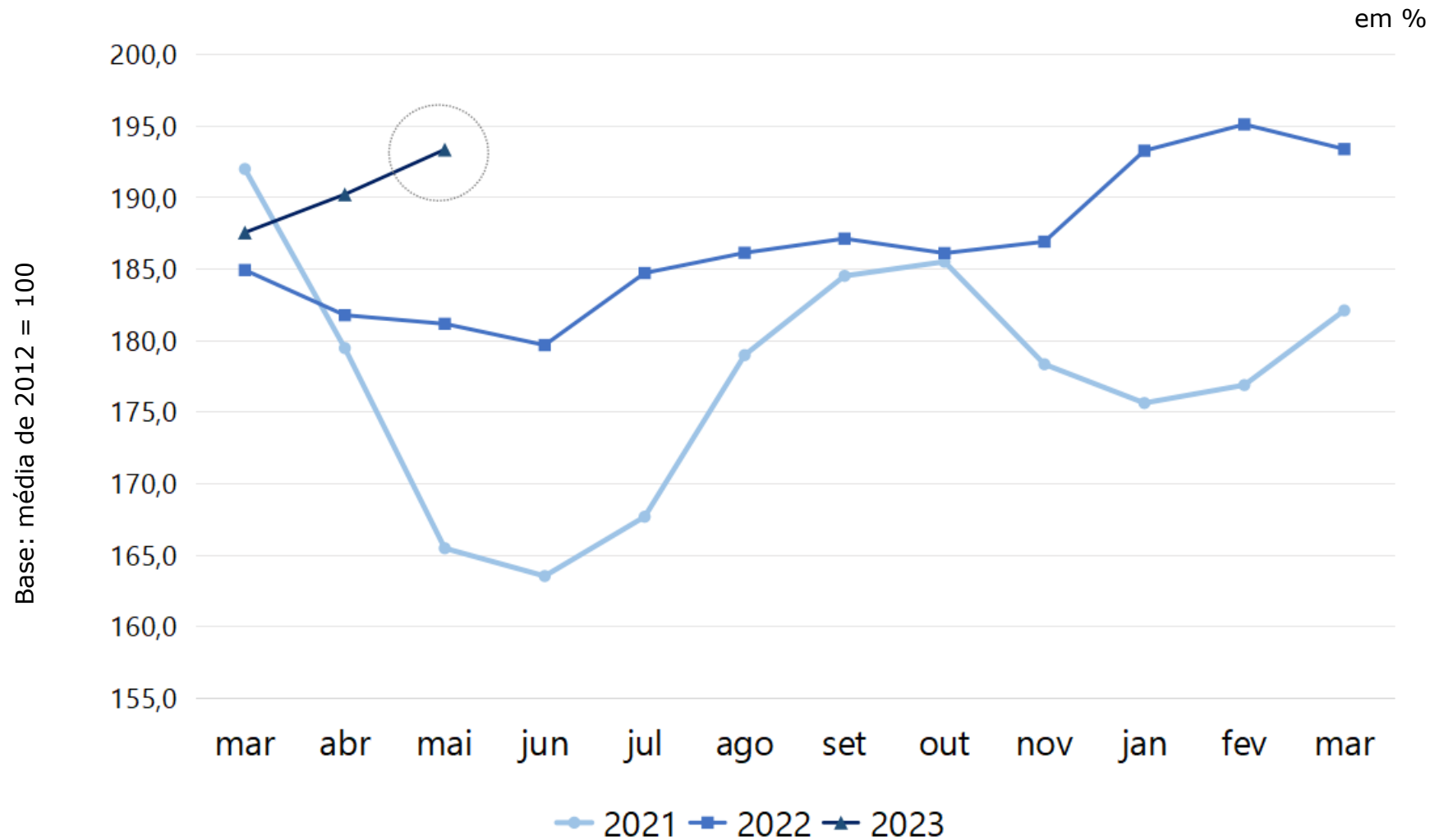

Nota (1): Inflator atualizado pelo INPC/DF-IBGE. Em reais de março de 2023.

Fonte: Pesquisa de Emprego e Desemprego no Distrito Federal (PED-DF). Convênio: IPEDF-GDF e DIEESE. PED-DF

# Distribuição da População Inativa de 14 Anos e Mais, por Atributos Pessoais e Trabalho Anterior - Distrito Federal

## Abril de 2022 e Abril de 2023

Em %

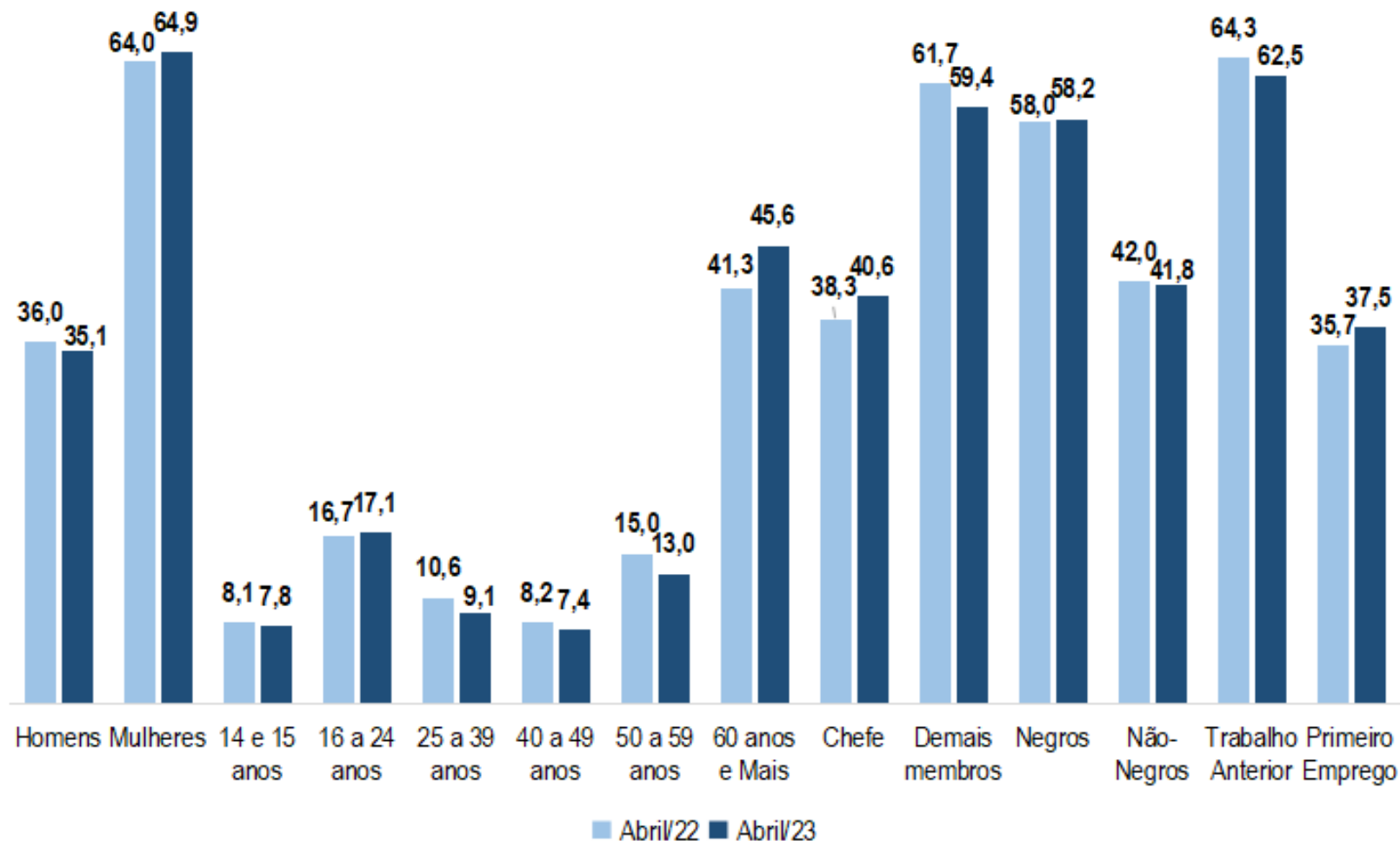

Nota: Negros = pretos + pardos; Não-Negros = brancos + amarelos (até setembro de 2016); brancos + amarelos + indígenas (a partir de outubro de 2016).

Fonte: Pesquisa de Emprego e Desemprego no Distrito Federal (PED-DF). Convênio: IPEDF-GDF e DIEESE. PED-DF

# Distribuição da População Inativa de 14 Anos e Mais, por Principal Condição de Atividade - Distrito Federal Abril de 2022 e Abril de 2023

Em %

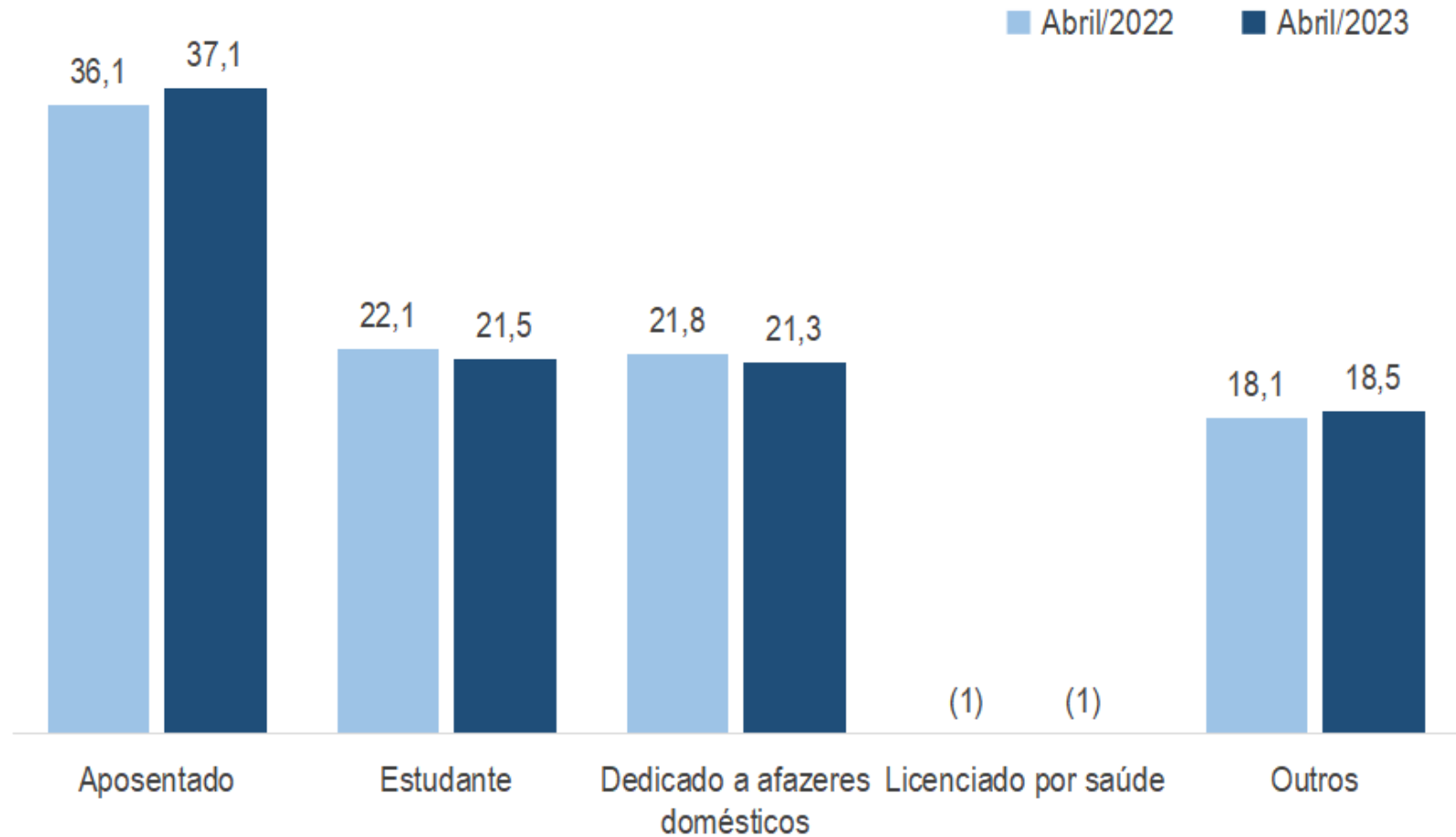

Nota (1) : A amostra não comporta desagregação para essa categoria..

Fonte: Pesquisa de Emprego e Desemprego no Distrito Federal (PED-DF). Convênio: IPEDF-GDF e DIEESE. PED-DF

# Distribuição da População Inativa de 14 Anos e Mais, com Experiência Anterior de Trabalho, por Faixa de Tempo em que Perdeu ou Deixou o Último Trabalho Distrito Federal - Abril de 2022 e Abril de 2023

Em %

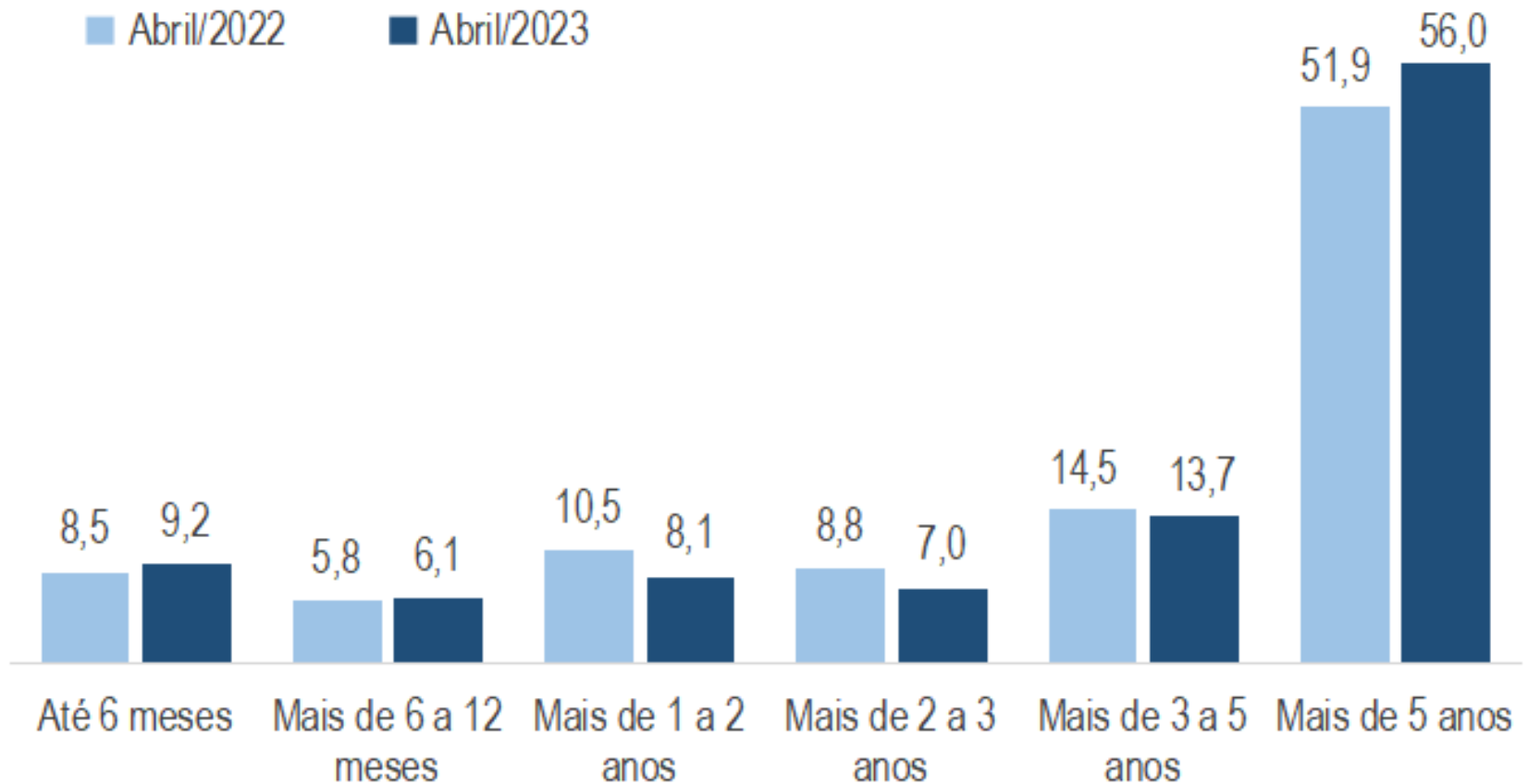

Fonte: Pesquisa de Emprego e Desemprego no Distrito Federal (PED-DF). Convênio: IPEDF-GDF e DIEESE. PED-DF

# RESUMO DOS MOVIMENTOS EM ABRIL DE 2023

## Distrito Federal

## AMB

PEA/FORÇA DE TRABALHO  
 OCUPAÇÃO  
 DESEMPREGO

Comparado à	
Março de 2023	Abril de 2022
↑	↓
↑	~
↑	↓

Comparado à	
Março de 2023	Abril de 2022
↑	↓
↑	~
■	↑

RENDIMENTOS DOS OCUPADOS  
 MASSA DE RENDIMENTOS

Comparado à	
Fevereiro de 2023	Março de 2022
~	↑
↑	↑

Comparado à	
Fevereiro de 2023	Março de 2022
↓	↑
~	↑



**Obrigada por sua atenção!**

**Nesta atividade resumizamos os resultados de **03 Boletins** relativos ao desempenho dos mercados de trabalho da área de cobertura da Pesquisa, em Abril de 2023.**

**Detalhamentos, Boletins e Tabelas completas podem ser encontrados nos sites de nossas instituições**