

## ***Principais Resultados Comparativo Anual e Mensal***

*Ano 32 - Nº 11 - Novembro/2022*



## Estimativas e Variação da PIA segundo condição de atividade Distrito Federal - Novembro de 2022

Situação no período

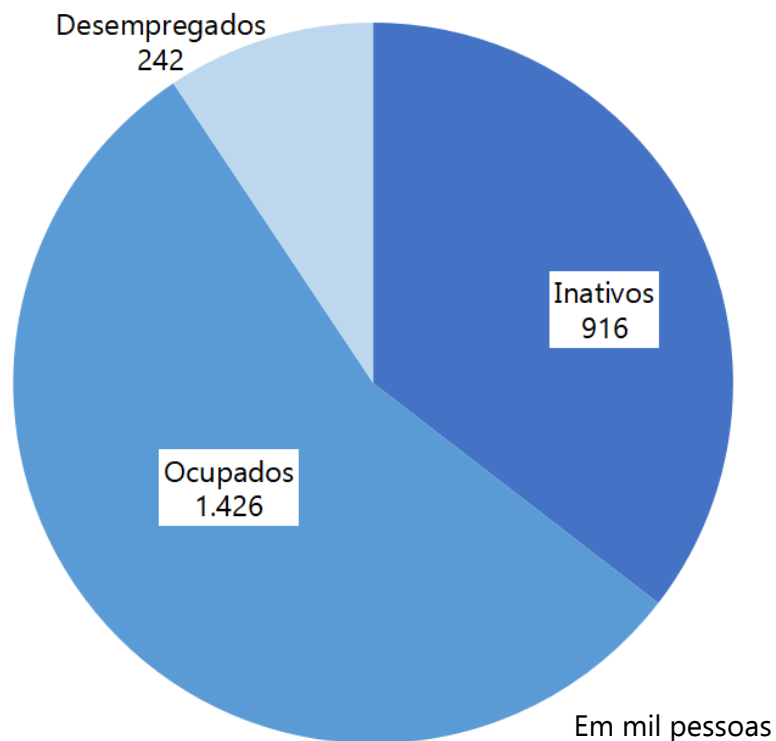

Comparação Mensal = Nov-2022/Out-2022

Condição de Atividade	Variação (%)
População Economicamente Ativa	0,0
Ocupados	0,1
Desempregados	-0,4
Inativos maiores de 14 anos	0,3

Comparação Anual = Nov-2022/Nov-2021

Condição de Atividade	Variação (%)
População Economicamente Ativa	0,8
Ocupados	2,7
Desempregados	-9,0
Inativos maiores de 14 anos	2,9

## Índices do Nível de Ocupação, Segundo Formas de Inserção Seleccionadas Distrito Federal – Novembro de 2015 a Novembro de 2022

Em %

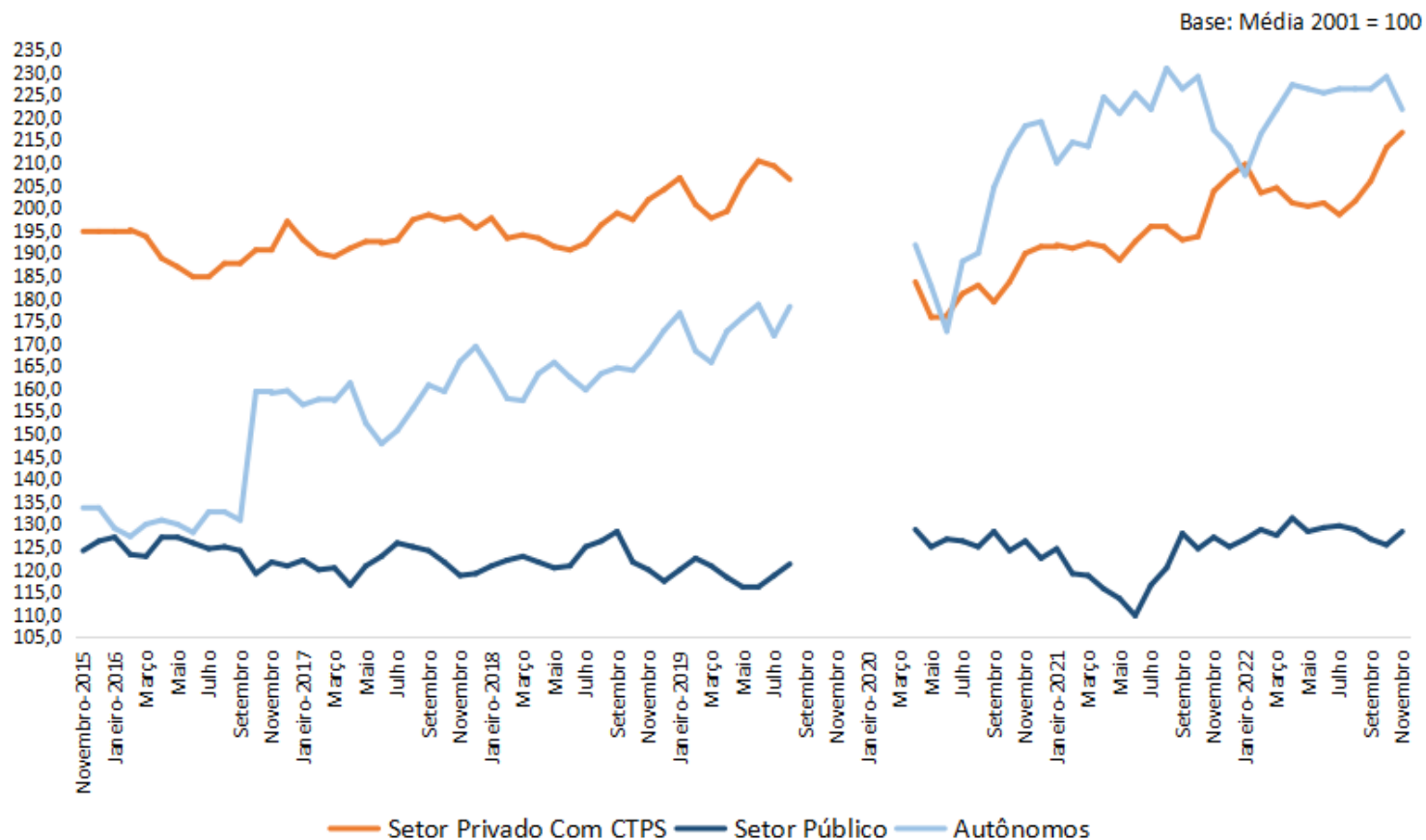

## Taxas de Desemprego, por Tipo Distrito Federal – Novembro de 2021 a Novembro de 2022

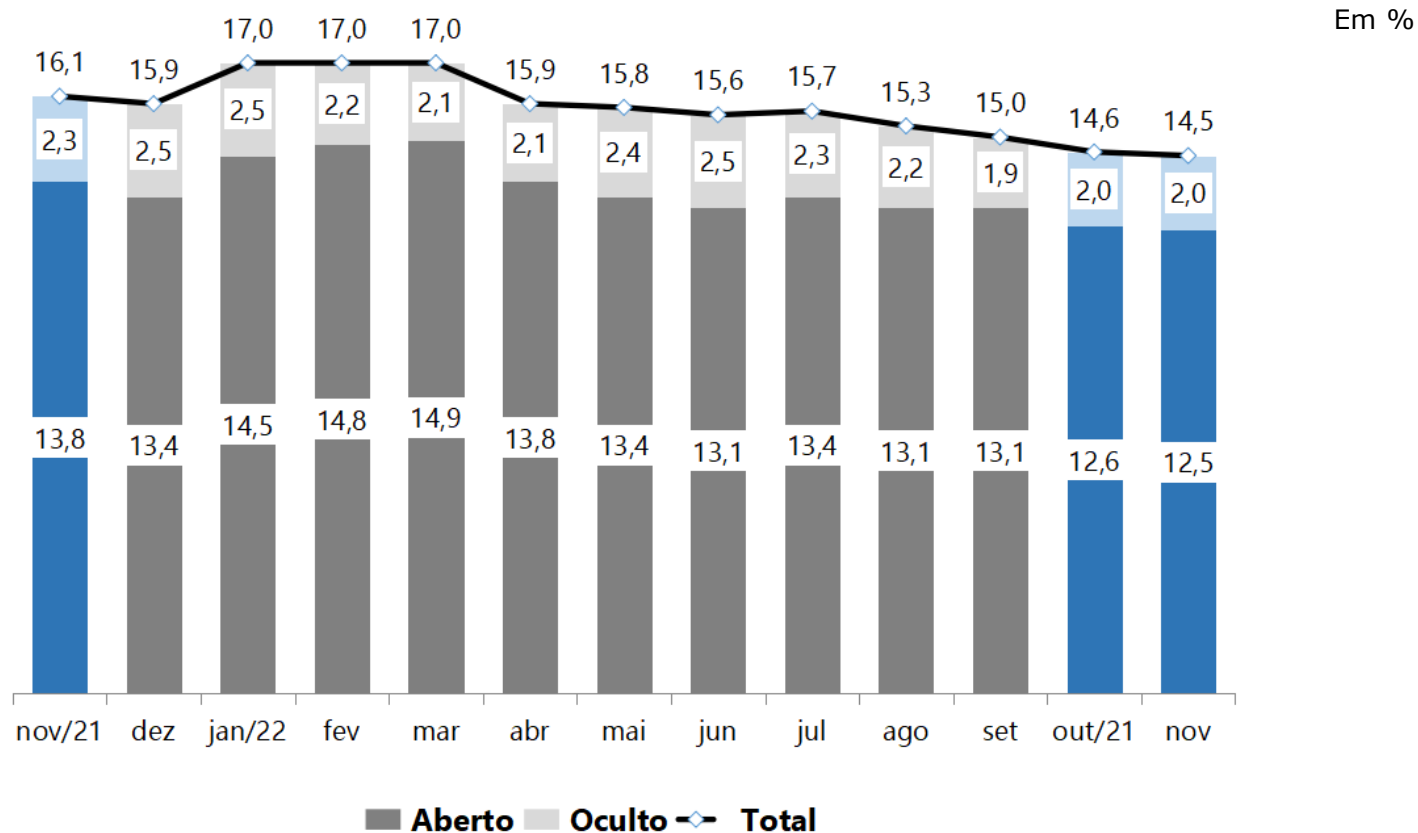

## Taxas de Desemprego, por Grupos de Regiões Administrativas Distrito Federal – Novembro de 2021, Outubro e Novembro de 2022

Em %

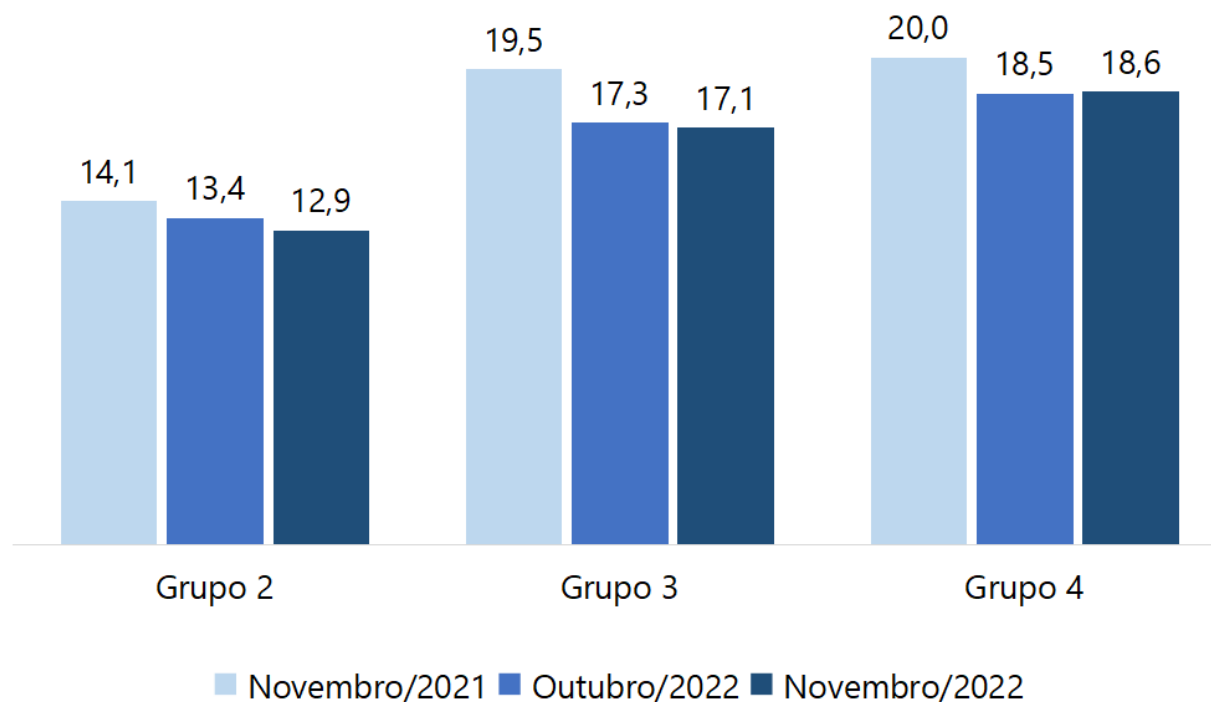

Nota: (1) A amostra não comporta desagregação da taxa de desemprego total para o **Grupo 1**.

Obs.: **Grupo 1** (alta renda) - Plano Piloto, Jardim Botânico, Lago Norte, Lago Sul e Park Way e Sudoeste/Octogonal. **Grupo 2** (média-alta renda) - Águas Claras, Candangolândia, Cruzeiro, Gama, Guará, Núcleo Bandeirante, Sobradinho, Sobradinho II, Taguatinga e Vicente Pires. **Grupo 3** (média-baixa renda) - Brazlândia, Ceilândia, Planaltina, Riacho Fundo, Riacho Fundo II, SIA, Samambaia, Santa Maria e São Sebastião. **Grupo 4** (baixa renda) - Fercal, Itapoã, Paranoá, Recanto das Emas, SCIA – Estrutural e Varjão.

Fonte: Pesquisa de Emprego e Desemprego no Distrito Federal (PED-DF). Convênio: IPEDF-GDF e DIEESE. PED-DF

## Estimativas e Variação dos Ocupados (1), por Setor de Atividade Econômica Distrito Federal – Novembro de 2021, Outubro e Novembro de 2022

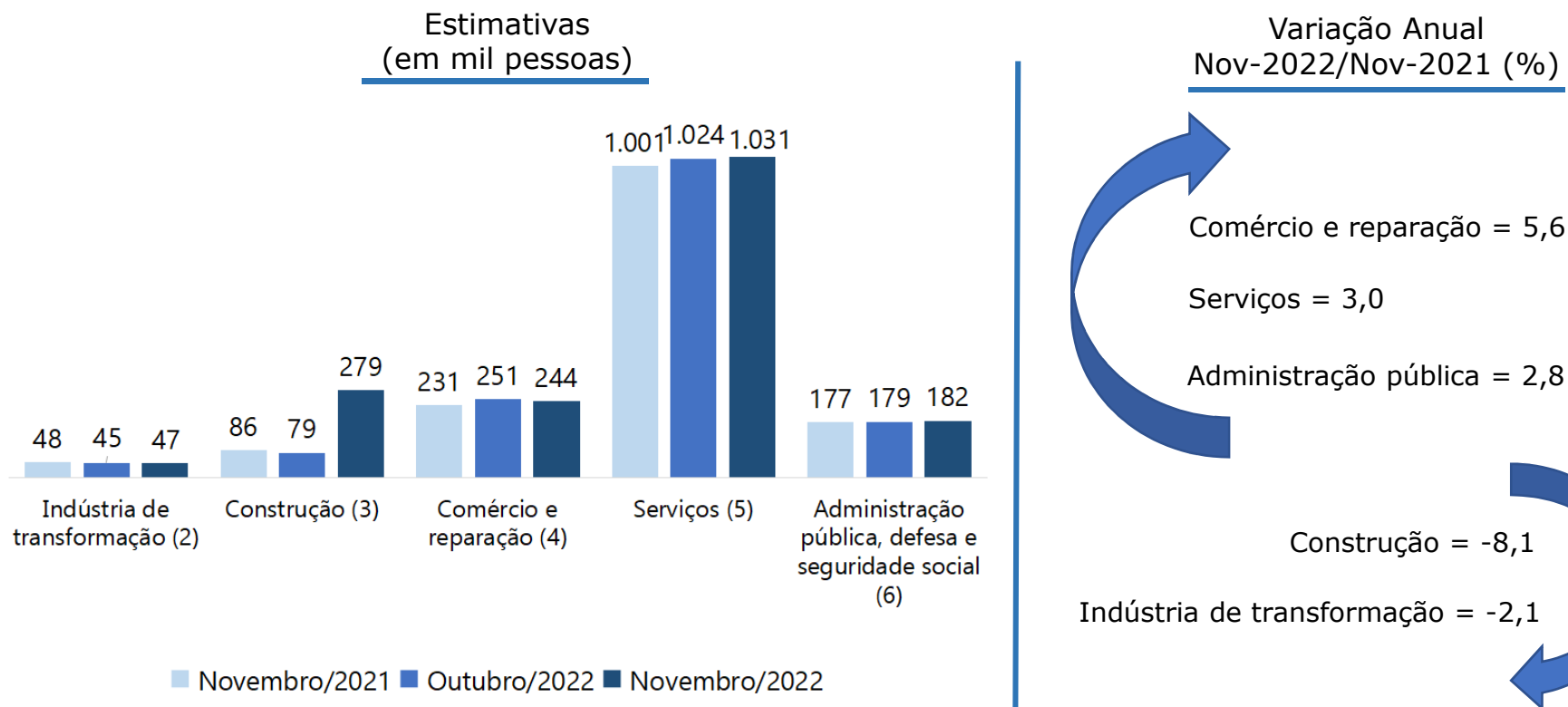

Notas: (1) Inclui agricultura, pecuária, produção florestal, pesca e aquicultura (Seção A); indústrias extrativas (Seção B); eletricidade e gás (Seção D); água, esgoto, atividades de gestão de resíduos e descontaminação (Seção E); organismos internacionais e outras instituições extraterritoriais (Seção U); Atividades mal definidas (Seção V). As seções mencionadas referem-se à CNAE 2.0 domiciliar. (2) Seção C da CNAE 2.0 domiciliar. (3) Seção F da CNAE 2.0 domiciliar. (4) Seção G da CNAE 2.0 domiciliar. (5) Seções H a T da CNAE 2.0 domiciliar. (6) Seção O da CNAE 2.0 domiciliar.

Fonte: Pesquisa de Emprego e Desemprego no Distrito Federal (PED-DF). Convênio: IPEDF-GDF e DIEESE. PED-DF

## Estimativas e Variação dos Ocupados (1), por de Posição na Ocupação Distrito Federal – Novembro de 2021, Outubro e Novembro de 2022

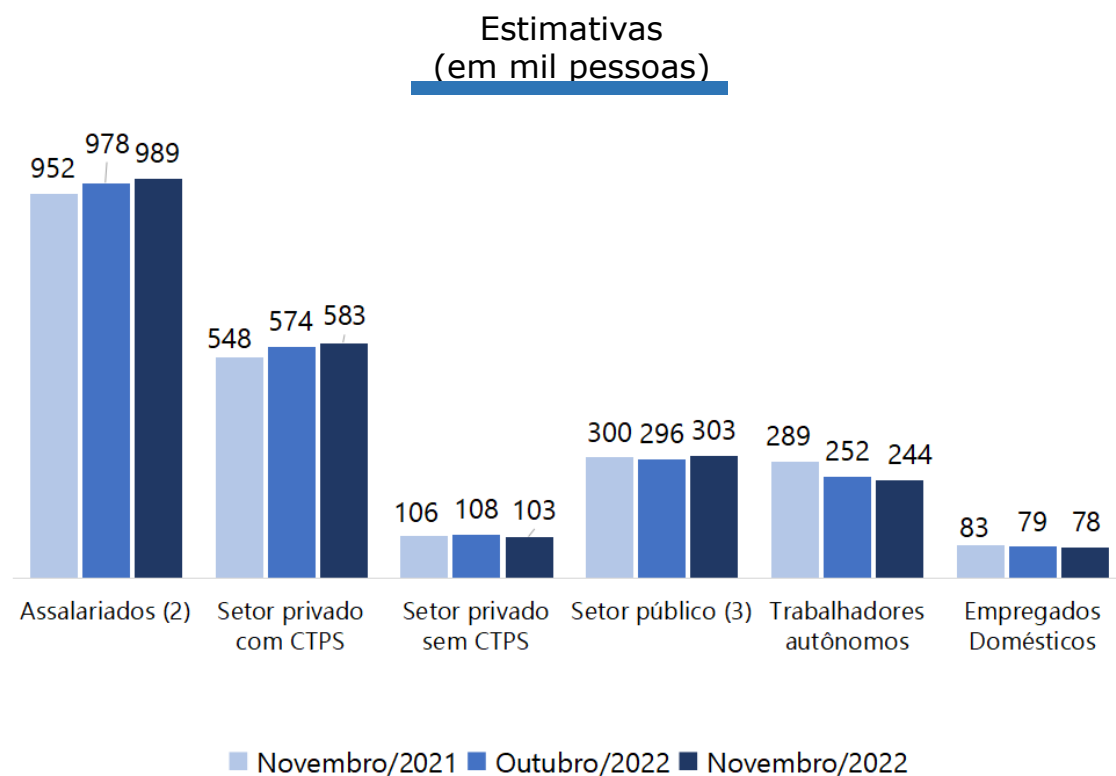

**Variação Anual Nov-2022/Nov-2021 (%)**

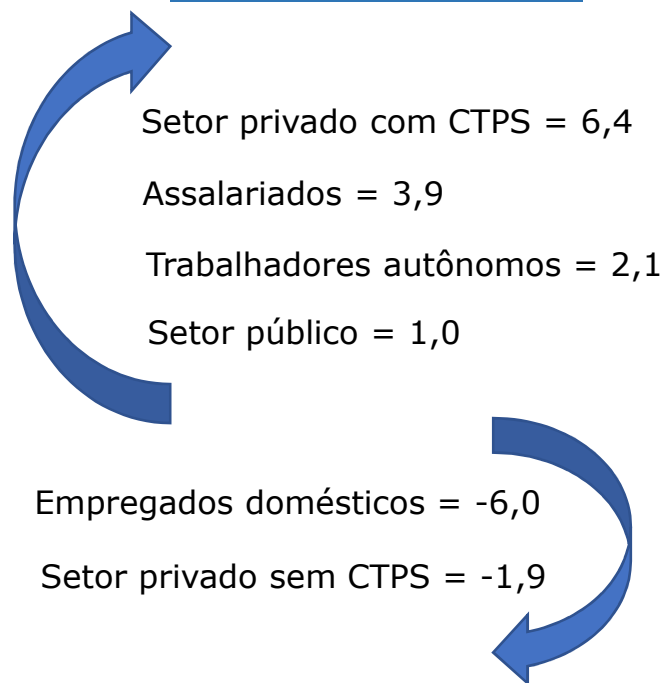

Notas: (1) Excluem os empregados domésticos e incluem aqueles que não sabem a que setor pertence a empresa em que trabalham. (2) Incluem os estatutários e celetistas que trabalham em instituições públicas (governos municipal, estadual, federal, empresa de economia mista, autarquia, fundação, etc). (3) Incluem empregadores, donos de negócio familiar, trabalhadores familiares sem remuneração, profissionais liberais e outras posições ocupacionais.

Fonte: Pesquisa de Emprego e Desemprego no Distrito Federal (PED-DF). Convênio: IPEDF-GDF e DIEESE. PED-DF

## Rendimentos Médios Reais (1) dos Ocupados no Trabalho Principal, por Posição na Ocupação Distrito Federal - Outubro de 2021, Setembro e Outubro de 2022

Formas de Inserção		Rendimento Médio Real (em reais)			Variação (em %)	
		Out/21	Set/22	Out/22	Out-22/Set-22	Out-22/Out-21
<b>Ocupados (2)</b>		<b>3.849</b>	<b>4.003</b>	<b>4.086</b>	<b>2,1</b>	<b>6,1</b>
Assalariados (3)		4.194	4.269	4.324	1,3	3,1
Setor Privado		2.250	2.495	2.548	2,1	13,3
Por Setor	Indústria de Transformação	(4)	(4)	(4)	-	-
	Comércio e Reparação	1.711	1.820	1.790	-1,6	4,6
	Serviços	2.446	2.691	2.753	2,3	12,5
Por posição	Com Carteira Assinada	2.313	2.569	2.623	2,1	13,4
	Sem Carteira Assinada	(4)	(4)	(4)	-	-
Setor Público		9.321	9.360	9.237	-1,3	-0,9
Trabalhadores Autônomos		2.220	2.564	2.643	3,1	19,1

Notas: (1) Inflator utilizado: INPC/DF-IBGE. Valores em reais de outubro de 2022. (2) Excluem os assalariados e os empregados domésticos assalariados que não tiveram remuneração no mês, os trabalhadores familiares sem remuneração salarial e os trabalhadores que ganharam exclusivamente em espécie ou benefício.

Fonte: Pesquisa de Emprego e Desemprego no Distrito Federal (PED-DF). Convênio: IPEDF-GDF e DIEESE. PED-DF



## Rendimento Médio Real dos Ocupados(1) e dos Assalariados(2) no Trabalho Principal, Por Percentis de Renda Distrito Federal – Outubro 2022

RENDIMENTO DOS OCUPADOS (em R\$ de outubro de 2022)						RENDIMENTO DOS ASSALARIADOS (em R\$ de outubro de 2022)					
10% mais pobres	25% mais pobres	Entre 25% e 50% mais pobres	Entre 50% e 25% mais ricos	25% mais ricos	10% mais ricos	10% mais pobres	25% mais pobres	Entre 25% e 50% mais pobres	Entre 50% e 25% mais ricos	25% mais ricos	10% mais ricos
732	1.026	1.640	2.941	10.280	15.807	998	1.143	1.675	3.253	10.878	16.110

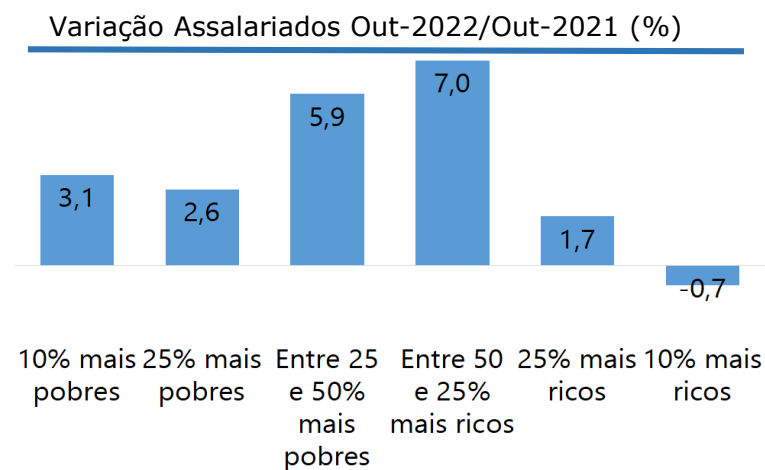
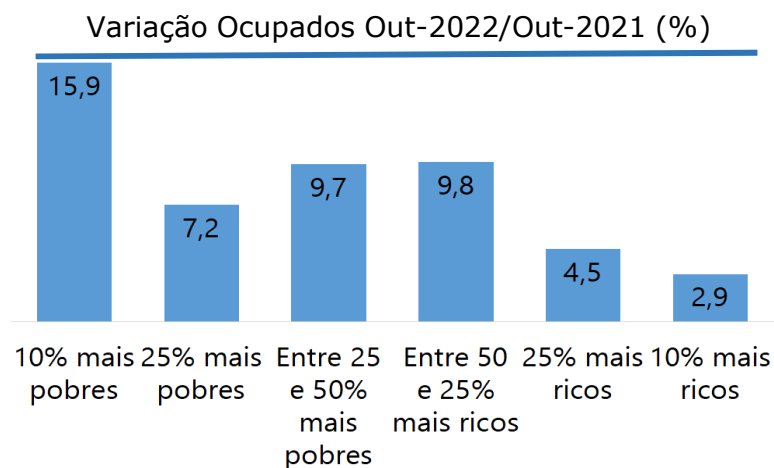

Notas: (1) Excluem os assalariados e os empregados domésticos assalariados que não tiveram remuneração no mês, os trabalhadores familiares sem remuneração salarial e os trabalhadores que ganharam exclusivamente em espécie ou benefício. (2) Excluem os assalariados que não tiveram remuneração no mês.

Fonte: Pesquisa de Emprego e Desemprego no Distrito Federal (PED-DF). Convênio: IPEDF-GDF e DIEESE. PED-DF

## Principal, Distrito Federal – 2020, 2021 e 2022

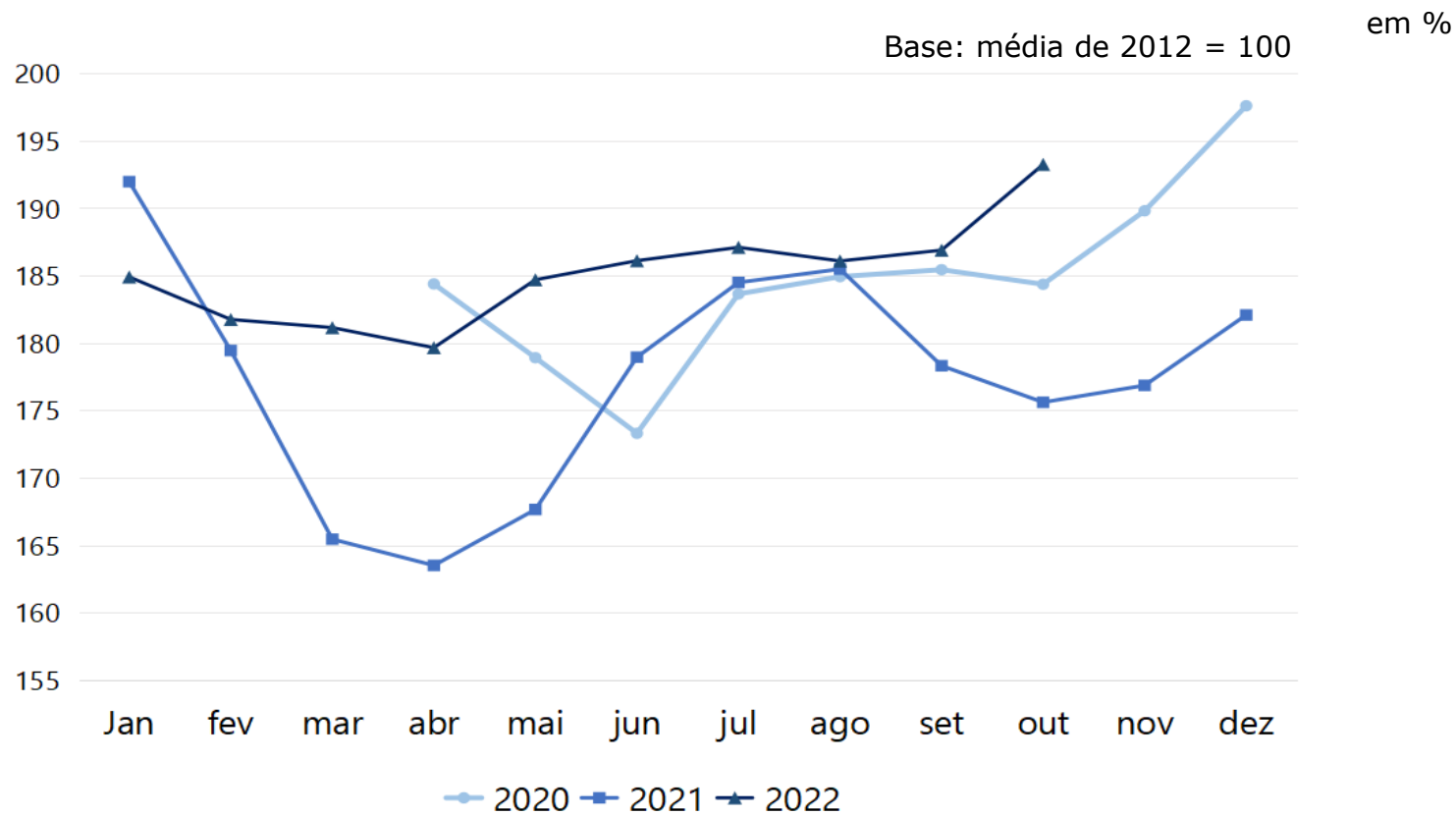

Nota (1): Inflator atualizado pelo INPC/DF-IBGE. Em reais de outubro de 2022.

Fonte: Pesquisa de Emprego e Desemprego no Distrito Federal (PED-DF). Convênio: IPEDF-GDF e DIEESE. PED-DF

## RESUMO DOS MOVIMENTOS EM NOVEMBRO DE 2022

### Distrito Federal

### AMB

	Comparado à		Comparado à	
	Outubro de 2022	Novembro de 2021	Outubro de 2022	Novembro de 2021
PEA/FORÇA DE TRABALHO	▬	↑	~	↑
OCUPAÇÃO	~	↑	~	↑
DESEMPREGO	↓	↓	↓	↓
	Comparado à		Comparado à	
	Setembro de 2022	Outubro de 2021	Setembro de 2022	Outubro de 2021
RENDIMENTO OCUPADOS	↑	↑	↑	↑
MASSA DE RENDIMENTOS	↑	↑	↑	↑



**Política pública se faz com  
informação de qualidade**

***Obrigada!***

