



PESQUISA DE EMPREGO E DESEMPREGO

MERCADOS DE TRABALHO METROPOLITANOS

Taxa de desemprego recua em duas regiões

Março de 2018

SEADE
Fundação Sistema Estadual
de Análise de Dados

DIIESE
DEPARTAMENTO INTERSINDICAL DE
ESTATÍSTICA E ESTUDOS SOCIOECONÔMICOS

FAT
AMPARO AO
TRABALHADOR

Ministério do
Trabalho





Comportamento Mensal



Resultados de Março/2018 em relação a Fevereiro/2018



Grandes grupos da População em Idade Ativa

PEA

- Distrito Federal: 0,4%, mais 6 mil pessoas
- Porto Alegre: -0,9, menos 16 mil pessoas
- Salvador: -0,2%, menos 4 mil pessoas
- São Paulo: 0,2%, mais 23 mil pessoas

Ocupados

- Distrito Federal: -0,5%, menos 7 mil pessoas
- Porto Alegre: -1,0%, menos 16 mil pessoas
- Salvador: -0,5%, menos 7 mil pessoas
- São Paulo: -0,4%, menos 36 mil pessoas

Desempregados

- Distrito Federal: 4,4%, mais 13 mil pessoas
- Porto Alegre: Não variou
- Salvador: 0,6%, mais 3 mil pessoas
- São Paulo: 3,3%, mais 59 mil pessoas

Nota: Para o Distrito Federal, a População Economicamente Ativa refere-se à população de 14 anos e mais, nas demais regiões, refere-se a população de 10 anos e mais.



Estimativas da População Economicamente Ativa, de Ocupados e Desempregados

Regiões Metropolitanas e Distrito Federal

Março 2017, Fevereiro e Março 2018

em 1.000 pessoas

Regiões	Março/2017			Fevereiro/2018			Março/2018		
	PEA	Ocupados	Desempregados	PEA	Ocupados	Desempregados	PEA	Ocupados	Desempregados
Distrito Federal	1.625	1.289	336	1.619	1.325	294	1.625	1.318	307
Porto Alegre	1.824	1.278	197	1.875	1.656	219	1.859	1.640	219
Salvador	1.933	1.471	462	2.001	1.491	510	1.997	1.484	513
São Paulo	11.168	9.102	2.066	10.983	9.182	1.801	11.006	9.146	1.860

Nota: Para o Distrito Federal a PEA corresponde à população de 14 anos e mais, nas demais regiões, corresponde à população de 10 anos e mais.



Taxas de Desemprego Total, Aberto e Oculto Regiões Metropolitanas e Distrito Federal Março 2017, Fevereiro e Março 2018

Na passagem de fevereiro para março, a taxa de desemprego total aumentou no Distrito Federal e São Paulo e oscilou positivamente em Porto Alegre e Salvador.

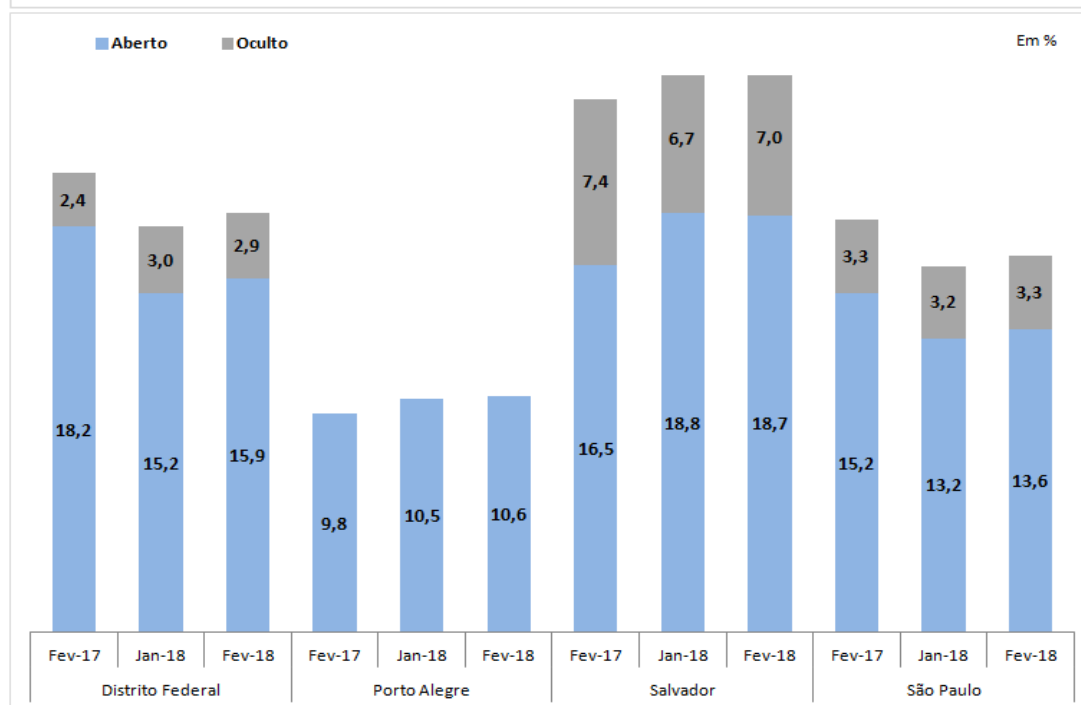
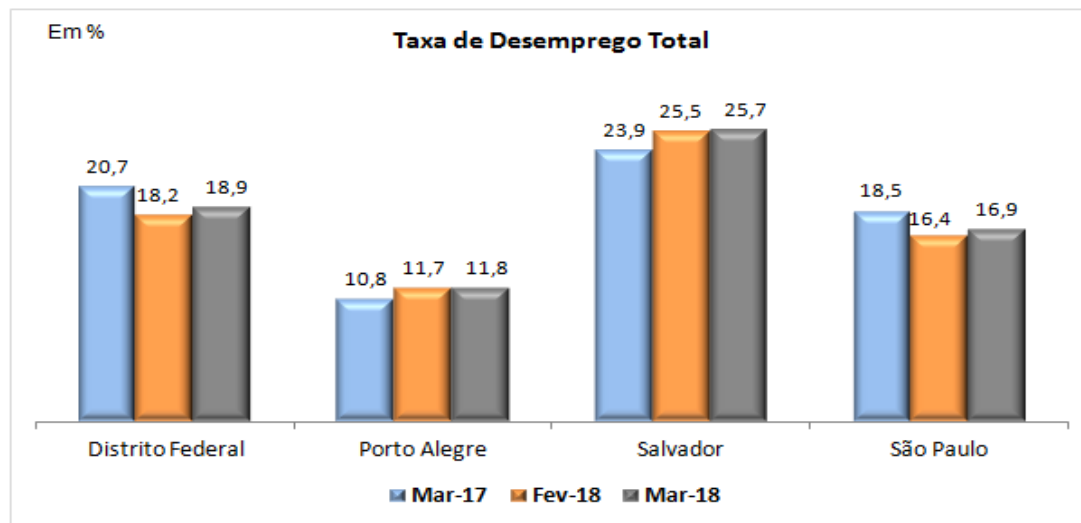

Em relação ao mês anterior, a taxa de desemprego aberto elevou-se no DF e São Paulo. A taxa de desemprego oculto teve leve aumento na RMS e ficou relativamente estável no DF e na RMSP.



Tempo Médio de Procura por Trabalho Regiões Metropolitanas e Distrito Federal Março 2017 a Março 2018

Destaques:

Entre fevereiro e março, o tempo médio de procura por trabalho aumentou em 1 semana em Salvador e reduziu em 1 na RMPA e na RMSP. Em relação a março de 2017, aumentou 6 semanas em São Paulo, 8 em Salvador e 9 em Porto Alegre.

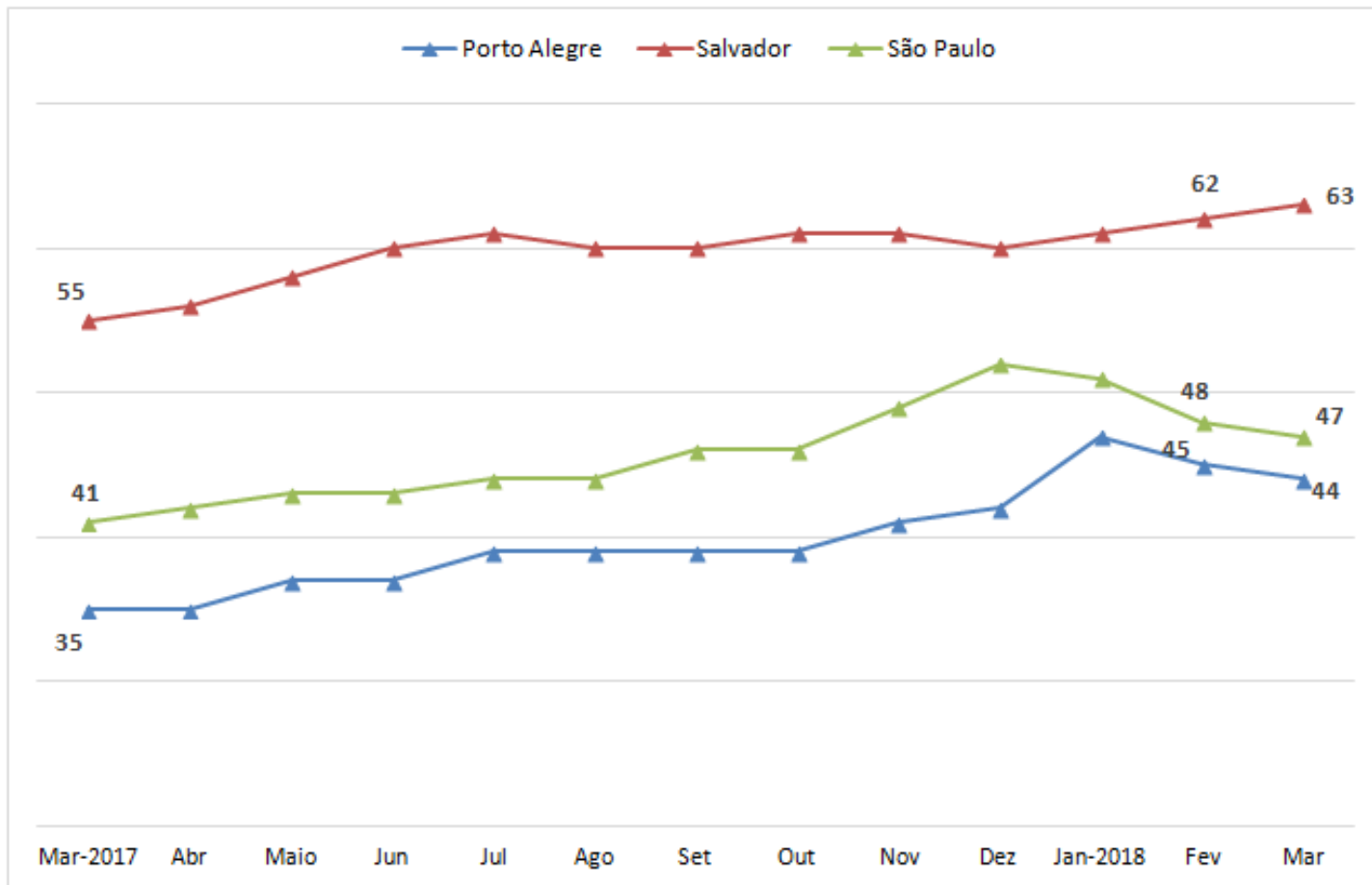



Variações relativa e absoluta da População Ocupada, Segundo Setor de Atividade Econômica Regiões Metropolitanas – Março 2018/Fevereiro 2018

Destaques:

- A ocupação na Indústria cresceu no Distrito Federal e em Salvador, e recuou em Porto Alegre e São Paulo.
- Na Construção houve elevação no Distrito Federal, estabilidade em Salvador e declínio nas demais áreas.
- O nível de ocupação no Comércio aumentou apenas em São Paulo, reduzindo-se nas demais regiões.
- No setor de Serviços houve crescimento em Porto Alegre e Salvador e retração no Distrito Federal e em São Paulo.

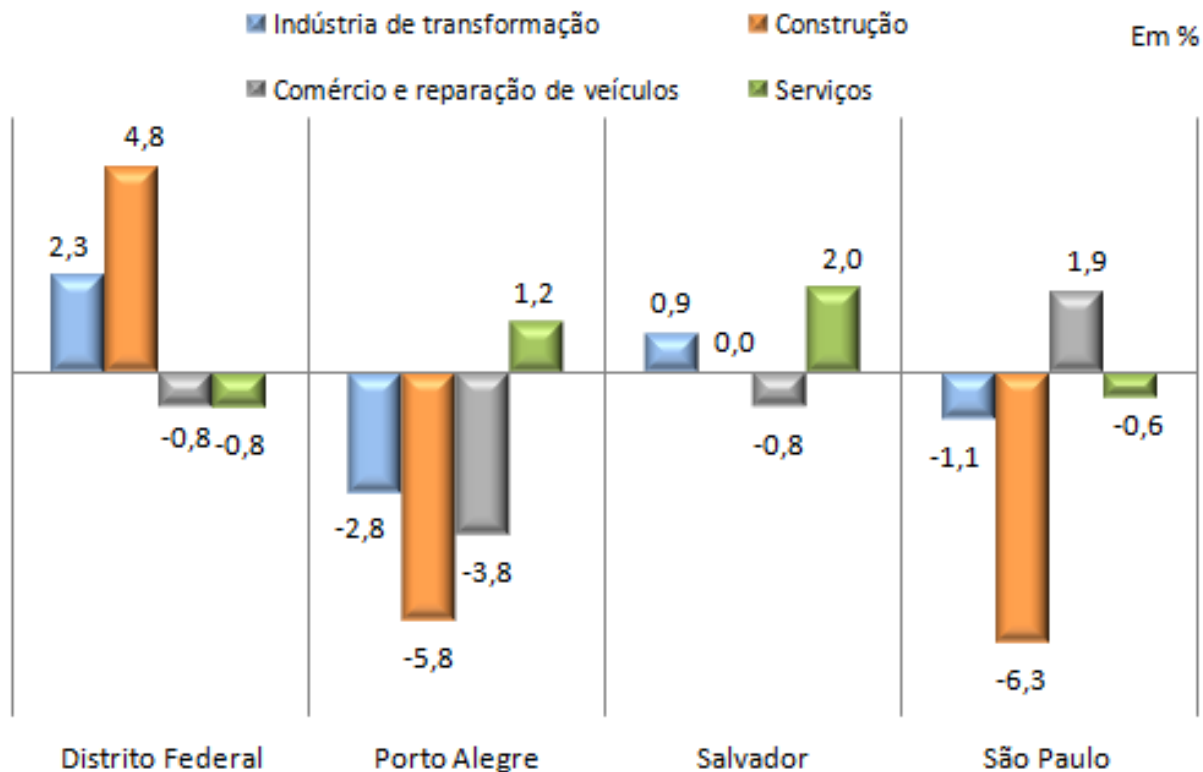

Varição absoluta (em mil pessoas)

Indústria de transformação (1)	1	-8	1	-15
Construção (2)	3	-6	0	-39
Comércio e reparação de veículos (3)	-2	-13	-26	30
Serviços (4)	-8	11	18	-31

Notas: (1) Seção C da CNAE 2.0 domiciliar. (2) Seção F da CNAE 2.0 domiciliar. (3) Seção G da CNAE 2.0 domiciliar. (4) Seções H a T da CNAE 2.0 domiciliar.



Estimativas do número de Ocupados por Setor de Atividade Econômica Regiões Metropolitanas e Distrito Federal Fevereiro e Março de 2018

em 1.000 pessoas

REGIÕES	Indústria de Transformação (1)		Construção (2)		Comércio e reparação de veículos automotores e motocicletas (3)		Serviços (4)	
	Fevereiro	Março	Fevereiro	Março	Fevereiro	Março	Fevereiro	Março
Distrito Federal	44	45	63	66	236	234	961	953
Porto Alegre	289	281	116	110	346	333	882	893
Salvador	113	114	113	113	327	301	905	923
São Paulo	1.341	1.326	615	576	1.598	1.628	5.528	5.497

Nota: (1) Seção C da CNAE 2.0 domiciliar. (2) Seção F da CNAE 2.0 domiciliar. (3) Seção G da CNAE 2.0 domiciliar. (4) Seções H a T da CNAE 2.0 domiciliar.



Variações Relativa e Absoluta da População Ocupada, segundo posição na ocupação

Regiões Metropolitanas e Distrito Federal – Março 2018/Fevereiro 2018

Destaques:

- O emprego privado com carteira assinada oscilou positivamente no Distrito Federal e em São Paulo, recuando nas demais áreas.
- O emprego sem carteira assinada cresceu apenas em Salvador, reduzindo nas outras três regiões.
- No setor público, houve geração de postos de trabalho no Distrito Federal e em Porto Alegre, enquanto retraiu em Salvador e São Paulo .
- O número de empregados domésticos cresceu apenas em Salvador, e declinou nas demais áreas.
- O trabalho autônomo diminuiu em todas as regiões.

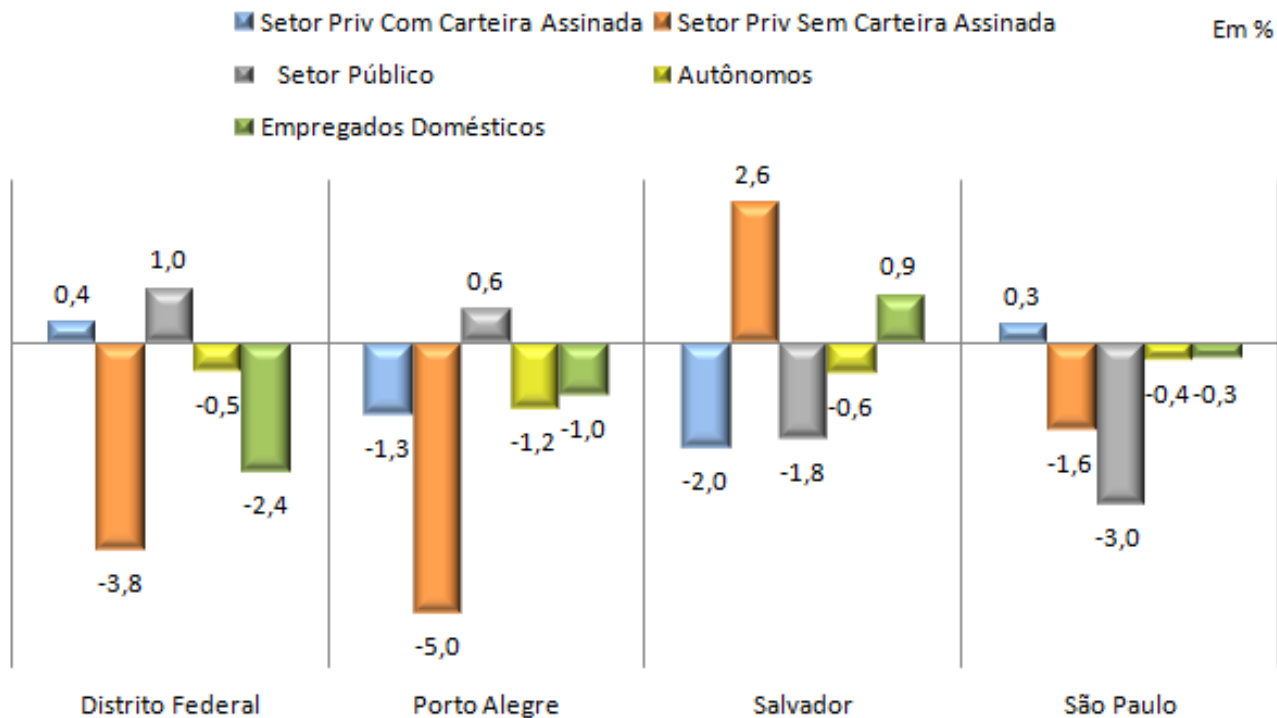

Variação absoluta (em mil pessoas)

Assal. Setor Priv. Com Carteira Assinada	2	-12	-14	17
Assal. Setor Priv. Sem Carteira Assinada	-4	-5	3	-11
Assal. Do Setor Público	3	1	-2	-21
Autônomos	-1	-3	-2	-6
Empregados Domésticos	-2	-1	1	-2



Estimativas do Número de Ocupados por Posição na Ocupação Regiões Metropolitanas e Distrito Federal Fevereiro e Março de 2018

em 1.000 pessoas

POSIÇÃO NA OCUPAÇÃO	Distrito Federal		Porto Alegre		Salvador		São Paulo	
	Fevereiro	Março	Fevereiro	Março	Fevereiro	Março	Fevereiro	Março
Total de Ocupados	1.325	1.318	1.656	1.640	1.491	1.484	9.182	9.146
Total de Assalariados	949	949	1.153	1.137	941	929	6.253	6.247
Setor Privado	649	646	993	975	829	818	5.555	5.561
Com Carteira	544	546	893	881	703	699	4.885	4.902
Sem Carteira	104	100	100	95	116	119	670	659
Setor Público	300	303	160	161	113	111	698	677
Autônomos	182	181	248	245	346	344	1.671	1.665
Empregados Domésticos	84	82	102	101	113	114	624	622
Demais (1)	110	106	153	157	91	97	634	612

Nota: (1) Inclui empregadores, donos de negócio familiar, trabalhadores familiares sem remuneração, profissionais liberais e outras posições ocupacionais.



Comportamento Anual



Resultados de Março/2018 em relação a Março/2017



Grandes grupos da População em Idade Ativa

PEA

- Distrito Federal: Não variou
- Porto Alegre: 1,9%, mais 35 mil pessoas
- Salvador: 3,3%, mais 64 mil pessoas
- São Paulo: -1,5%, menos 162 mil pessoas

Ocupados

- Distrito Federal: 2,2%, mais 29 mil pessoas
- Porto Alegre: 0,8%, mais 13 mil pessoas
- Salvador: 0,9%, mais 13 mil pessoas
- São Paulo: 0,5%, mais 44 mil pessoas

Desempregados

- Distrito Federal: -8,6%, menos 29 mil pessoas
- Porto Alegre: 11,2%, mais 22 mil pessoas
- Salvador: 11,0%, mais 51 mil pessoas
- São Paulo: -10,0%, menos 206 mil pessoas



Varição do Nível de Ocupação Regiões Metropolitanas e Distrito Federal – Março-2017 a Março-2018

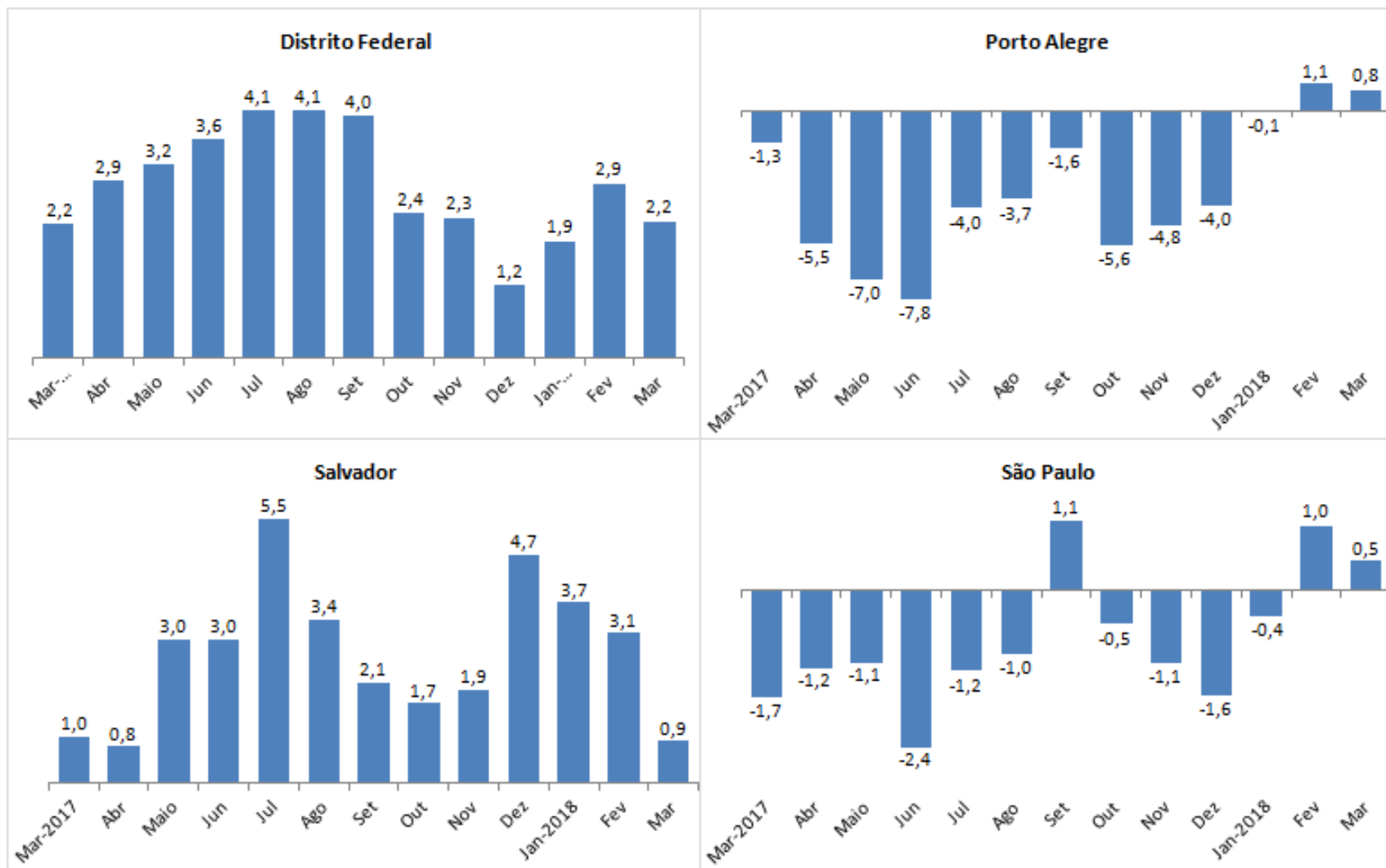

Nota 1: Para o Distrito Federal a PEA corresponde à população de 14 anos e mais, nas demais regiões, corresponde à população de 10 anos e mais.

2: Base: mesmo mês do ano anterior.



Variações relativa e absoluta da População Ocupada, segundo setor de atividade econômica Regiões Metropolitanas – Março 2018/Março 2017

Destaques:

- A ocupação na Indústria de transformação aumentou em todas as regiões, com menor intensidade no Distrito Federal e em Porto Alegre.
- Na Construção, elevou-se de forma intensa no Distrito Federal e em Salvador, reduziu-se em Porto Alegre e, em menor proporção, em São Paulo.
- No Comércio, houve elevação no Distrito Federal e em Salvador, e diminuiu em Porto Alegre e São Paulo..
- No setor de Serviços o número de ocupados só diminuiu em Salvador, elevando-se nas demais regiões.

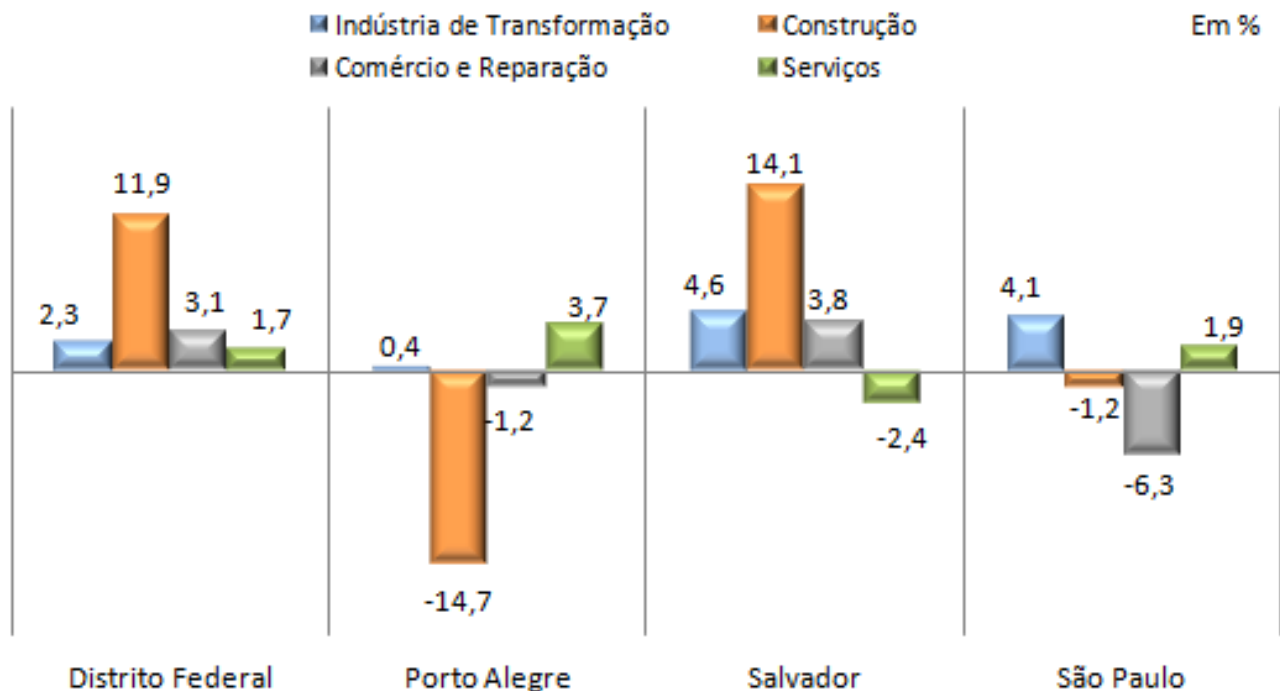

Varição absoluta (em mil pessoas)

Indústria de transformação (1)	1	1	5	52
Construção (2)	7	-19	14	-7
Comércio e reparação de veículos (3)	7	-4	11	-110
Serviços (4)	16	32	-23	100

Notas: (1) Seção C da CNAE 2.0 domiciliar. (2) Seção F da CNAE 2.0 domiciliar. (3) Seção G da CNAE 2.0 domiciliar. (4) Seções H a T da CNAE 2.0 domiciliar.



Variações relativa e absoluta da População Ocupada, segundo posição na ocupação

Regiões Metropolitanas e Distrito Federal – Março 2018/Março 2017

Destaques:

- O emprego com carteira do no setor elevou-se no Distrito Federal e em Porto Alegre, diminuiu em Salvador e ficou relativamente estável em São Paulo.
- No setor privado sem carteira, houve declínio apenas em São Paulo e aumento nas demais regiões.
- O emprego no setor público elevou-se apenas no Distrito Federal.
- O emprego doméstico elevou-se somente em São Paulo.
- O trabalho autônomo aumentou em todas as regiões, com menor intensidade no Distrito Federal..

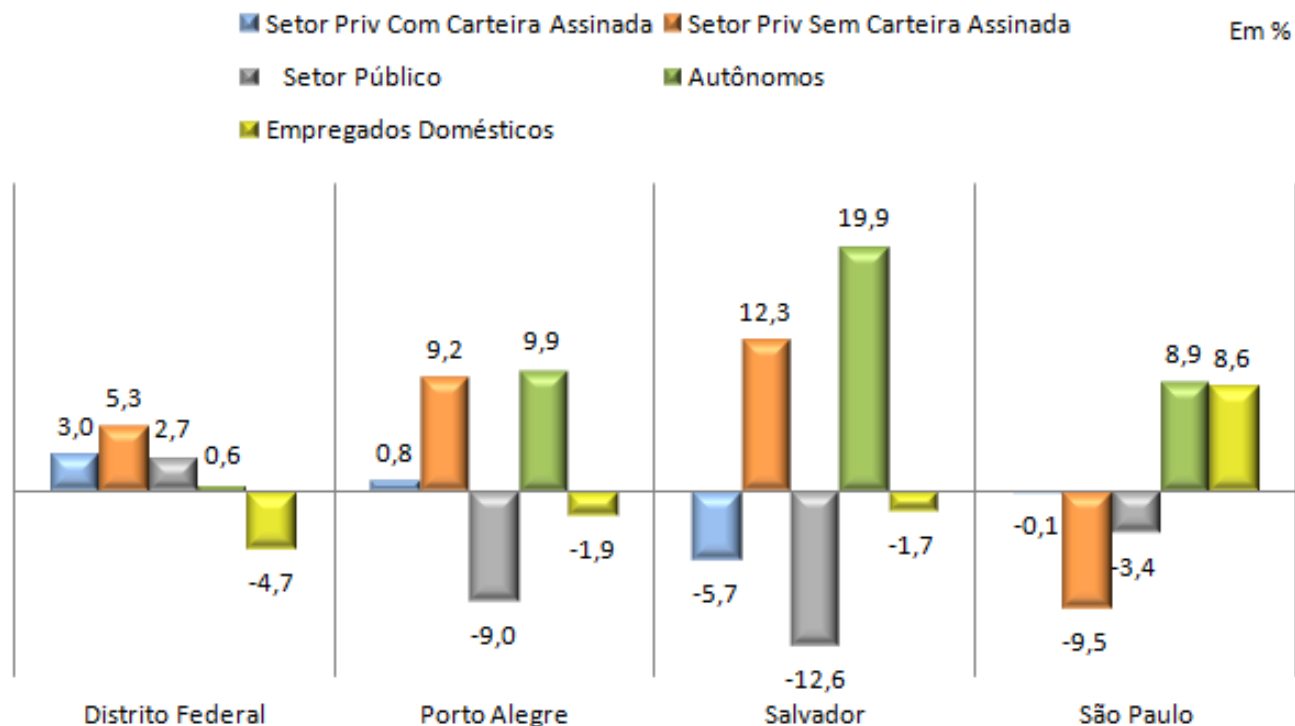

Varição absoluta (em mil pessoas)

Assal. Setor Priv. Com Carteira Assinada	16	7	-42	-4
Assal. Setor Priv. Sem Carteira Assinada	5	8	13	-69
Assal. Do Setor Público	8	-16	-16	-24
Autônomos	1	22	57	136
Empregados Domésticos	-4	-2	-2	49



Estimativas do Número de Ocupados, por Posição na Ocupação Regiões Metropolitanas e Distrito Federal Março-2017 e Março-2018

em 1.000 pessoas

POSIÇÃO NA OCUPAÇÃO	Distrito Federal		Porto Alegre		Salvador		São Paulo	
	Mar/17	Mar/18	Mar/17	Mar/18	Mar/17	Mar/18	Mar/17	Mar/18
Total de Ocupados	1.289	1.318	1.627	1.640	1.471	1.484	9.102	9.146
Total de Assalariados	920	949	1.139	1.137	974	929	6.335	6.247
Setor Privado	625	646	961	975	847	818	5.634	5.561
Com Carteira	530	546	874	881	741	699	4.906	4.902
Sem Carteira	95	100	87	95	106	119	728	659
Setor Público	295	303	117	161	127	111	701	677
Autônomos	180	181	223	245	287	344	1.529	1.665
Empregados Domésticos	86	82	103	101	116	114	573	622
Demais (1)	103	106	132	157	94	97	665	612

Nota: (1) Inclui empregadores, donos de negócio familiar, trabalhadores familiares sem remuneração, profissionais liberais e outras posições ocupacionais.



Proporção de Assalariados no Setor Privado Com Carteira de Trabalho Assinada, em Relação ao Total de Ocupados

Regiões Metropolitanas e Distrito Federal – Março-2017 a Março-2018

Destaques:

- Nos últimos 12 meses, a proporção de assalariados no setor privado com carteira de trabalho assinada em relação ao total de ocupados diminuiu em Salvador e permaneceu relativamente estável nas demais áreas.
- Em relação ao mês anterior, diminuiu em Salvador, aumentou no Distrito Federal e em São Paulo e oscilou negativamente em Porto Alegre.

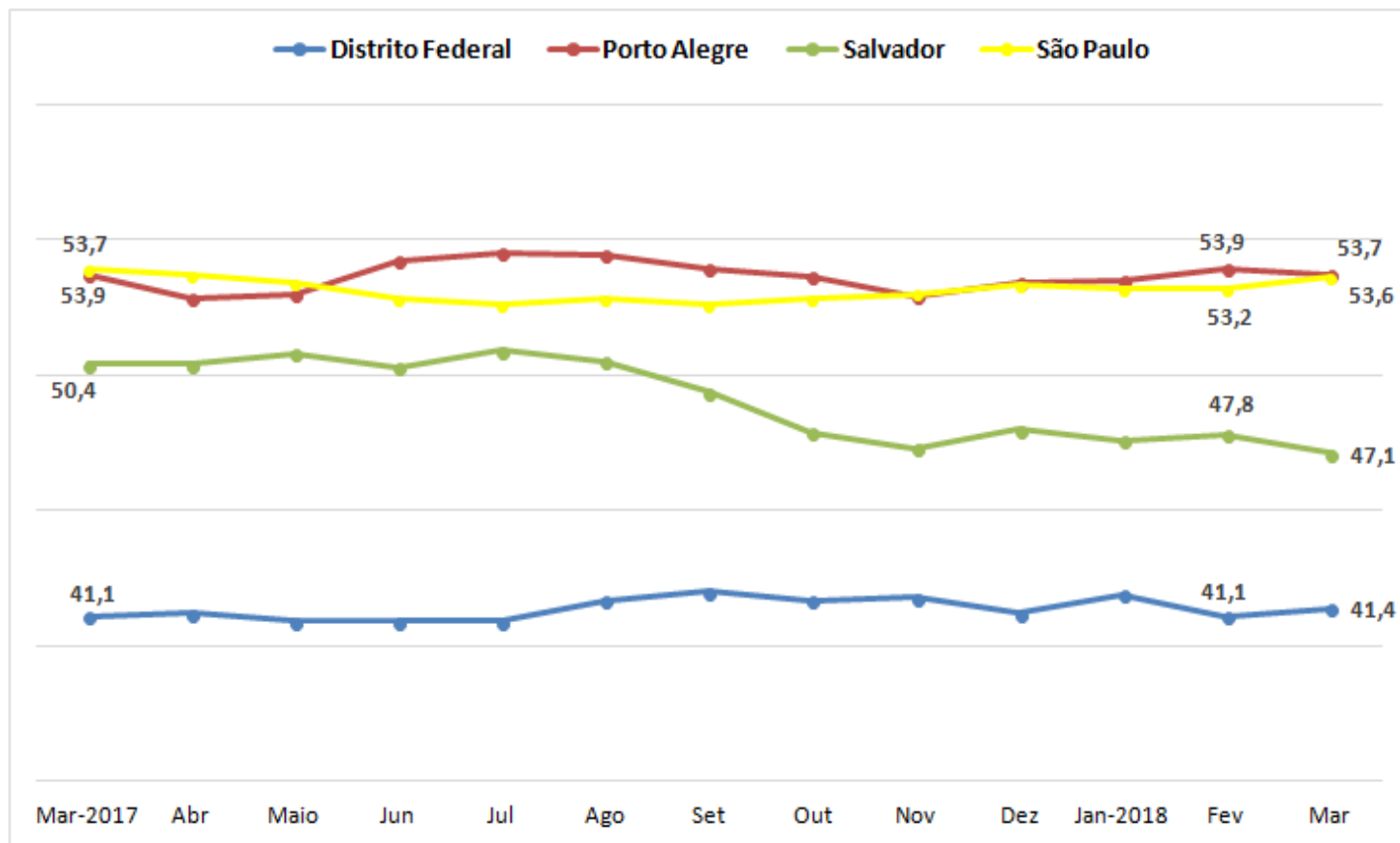



Rendimento Médio Real dos Ocupados, Assalariados e Autônomos Regiões Metropolitanas e Distrito Federal Fevereiro-2017, Janeiro-2018 e Fevereiro-2018

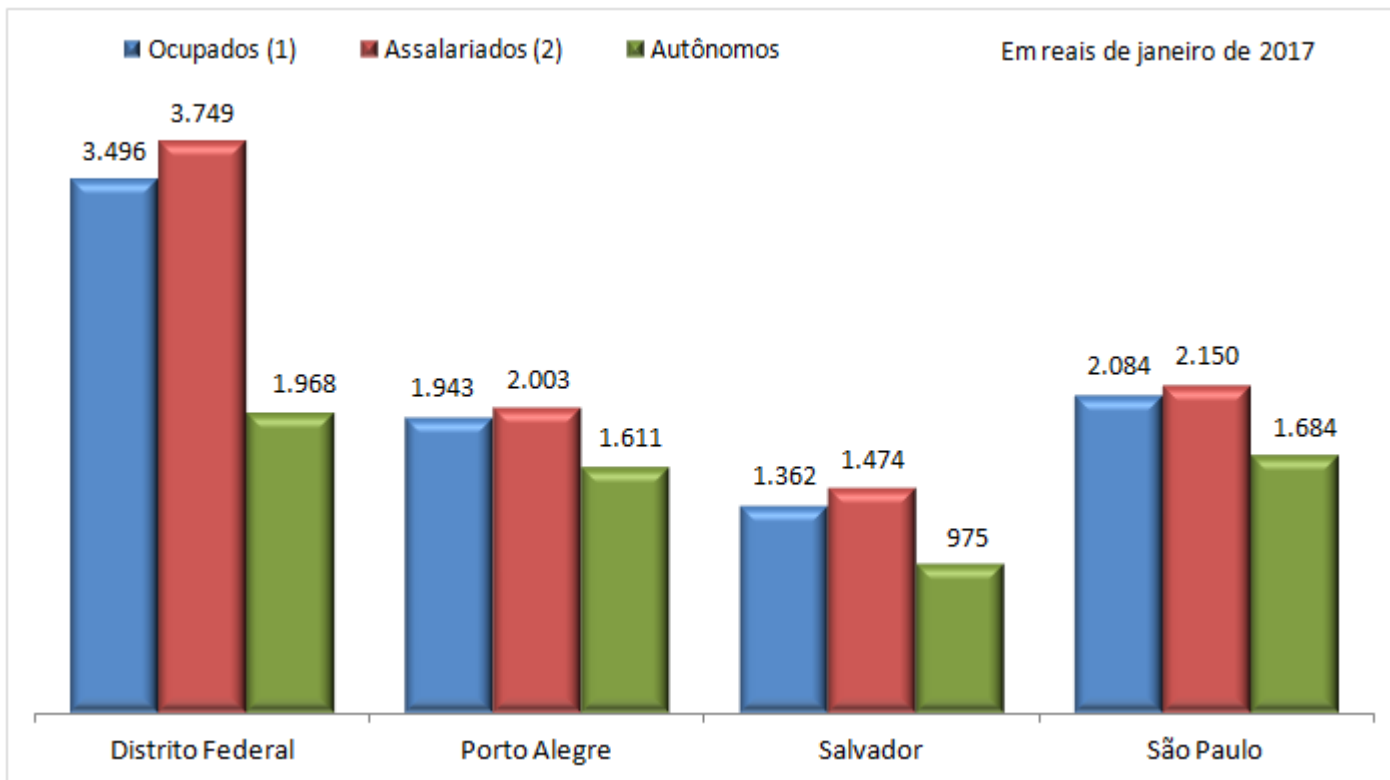

Varição mensal % (Fev-18/Jan-17)

Ocupados	4,2	1,2	0,8	0,3
Assalariados	1,2	1,4	0,4	0,9
Autônomos	1,0	1,6	0,0	1,2

Varição Anual % (Fev-18/Fev-17)

Ocupados	1,5	3,1	-7,8	2,8
Assalariados	-2,8	6,3	-4,6	3,9
Autônomos	1,6	-3,7	-9,3	3,3

Nota: (1) Exclui os assalariados e os empregados domésticos assalariados que não tiveram remuneração no mês, os trabalhadores familiares sem remuneração salarial e

Nota: O Sistema PED abriga as pesquisas domiciliares realizadas no Distrito Federal e nas regiões Metropolitanas de Porto Alegre, Salvador e São Paulo.

Instituições participantes

Metodologia: Departamento Intersindical de Estatística e Estudos Socioeconômicos (DIEESE) / Fundação Sistema Estadual de Análise de Dados (Seade)

Apoio: Ministério do Trabalho (MTb) / Fundo de Amparo ao Trabalhador (FAT)

Parceiros regionais:

Distrito Federal: Secretaria de Estado do Trabalho, Desenvolvimento Social, Mulheres, Igualdade Racial e Direitos Humanos do Distrito Federal (SEDESTMIDH-DF) e Companhia de Planejamento do Distrito Federal (CODEPLAN).

Porto Alegre: Secretaria do Trabalho e Desenvolvimento Social do Estado do Rio Grande do Sul; Secretaria de Planejamento, Gestão e Participação Cidadã do Estado do Rio Grande do Sul; Fundação Gaúcha do Trabalho e Ação Social (FGTAS); e Fundação de Economia e Estatística Siegfried Emanuel Heuser (FEE).

Salvador: Superintendência de Estudos Econômicos e Sociais da Bahia (SEI); Secretaria do Trabalho, Emprego, Renda e Esporte (SETRE); e Superintendência de Desenvolvimento do Trabalho.

São Paulo: Secretaria de Planejamento e Gestão do Estado de São Paulo; Fundação Sistema Estadual