



PESQUISA DE EMPREGO E DESEMPREGO

MERCADOS DE TRABALHO METROPOLITANOS

Taxa de desemprego permanece praticamente estável

Agosto de 2017

SEADE

Fundação Sistema Estadual
de Análise de Dados

DIIESE
DEPARTAMENTO INTERSINDICAL DE
ESTATÍSTICA E ESTUDOS SOCIOECONÔMICOS

FAT
AMPARO AO
TRABALHADOR

Ministério do
Trabalho





Comportamento Mensal



Resultados de agosto/2017 em relação a julho/2017



Grandes grupos da População em Idade Ativa

PEA

- Distrito Federal: -0,6%, menos 10 mil pessoas
- Porto Alegre: 0,1%, mais 1 mil pessoas
- Salvador: -0,5%, menos 10 mil pessoas
- São Paulo: -0,9%, menos 102 mil pessoas

Ocupados

- Distrito Federal: 0,3%, mais 4 mil pessoas
- Porto Alegre: 0,2%, mais 3 mil pessoas
- Salvador: -0,6%, menos 9 mil pessoas
- São Paulo: -0,4%, menos 39 mil pessoas

Desempregados

- Distrito Federal: -4,4%, menos 14 mil
- Porto Alegre: -1,1%, menos 2 mil pessoas
- Salvador: -0,2%, menos 1 mil pessoas
- São Paulo: -3,1%, menos 63 mil pessoas

Nota: Para o Distrito Federal, a População Economicamente Ativa refere-se à população de 14 anos e mais, nas demais regiões, refere-se a população de 10 anos e mais.



Estimativas da População Economicamente Ativa, Ocupados e Desempregados Regiões Metropolitanas e Distrito Federal Agosto 2016, Julho 2017 e Agosto 2017

em 1.000 pessoas

Regiões	Agosto/2016			Julho/2017			Agosto/2017		
	PEA	Ocupados	Desem- pregados	PEA	Ocupados	Desem- pregados	PEA	Ocupados	Desem- pregados
Distrito Federal	1.544	1.276	268	1.644	1.324	320	1.634	1.328	306
Porto Alegre	1.902	1.698	204	1.823	1.633	190	1.824	1.636	188
Salvador	1.919	1.426	493	1.952	1.483	469	1.942	1.474	468
São Paulo	11.126	9.212	1.914	11.210	9.159	2.051	11.108	9.120	1.988

Fonte: DIEESE/Seade, MTb/FAT e Convênios Regionais. PED – Pesquisa de Emprego e Desemprego

Nota: Para o Distrito Federal a PEA corresponde à população de 14 anos e mais, nas demais regiões, corresponde à população de 10 anos e mais.



Taxas de Desemprego Total, Aberto e Oculto Regiões Metropolitanas e Distrito Federal Agosto 2016, Julho 2017 e Agosto 2017

Em relação a agosto de 2016, a taxa de desemprego aumentou no DF e na RMSP, e ficou estável na RMPA e reduziu na RMS. Na comparação com julho de 2017, teve pequena redução no DF e ficou relativamente estável nas demais regiões.

Em relação a agosto de 2016, a taxa de desemprego aberto cresceu no DF e na RMSP, e diminuiu na RMPA e na RMS, a de desemprego oculto reduziu no DF e na RMS e pouco variou na RMSP. Na comparação com julho de 2017, a taxa de desemprego aberto diminuiu no DF e na RMSP, aumentou na RMS e ficou praticamente estável na RMPA, a de oculto ficou estável em todas as regiões.

Em %

Taxa de Desemprego Total

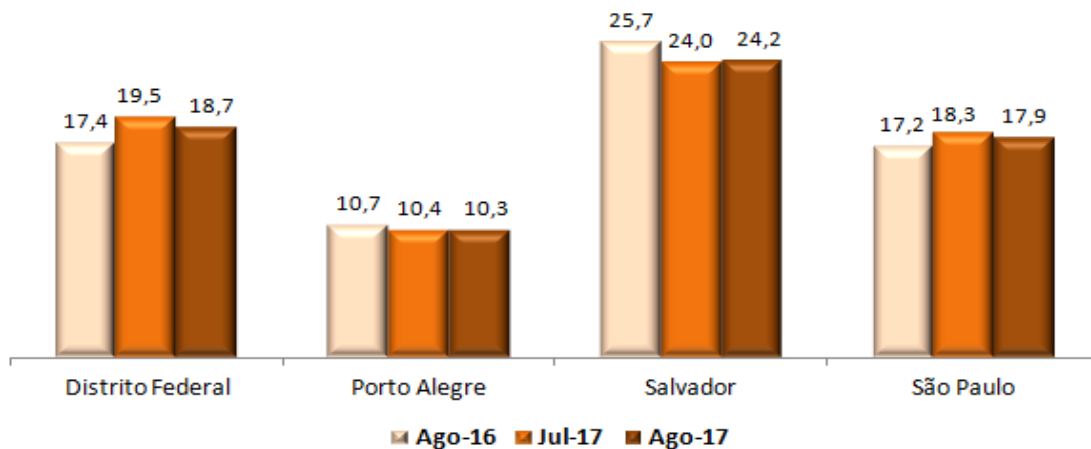

■ Aberto

■ Oculto

Em %

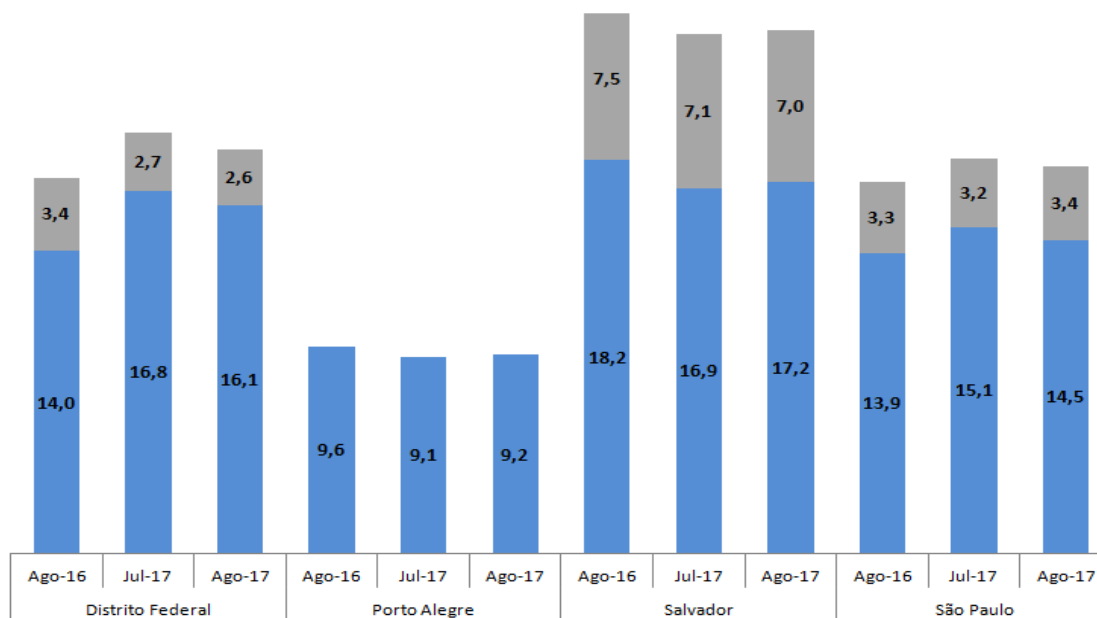



Tempo Médio de Procura por Trabalho Regiões Metropolitanas Agosto 2016, Julho 2017 e Agosto 2017

Destaques:

- Em relação a julho de 2017, o tempo de procura por trabalho diminuiu em Salvador em uma semana e permaneceu estável em Porto Alegre e São Paulo.
- Quando comparado com o mesmo mês do ano anterior, observa-se aumento em todas as regiões: sete semanas na RMS, seis semanas na RMSP e uma semana na RMPA.

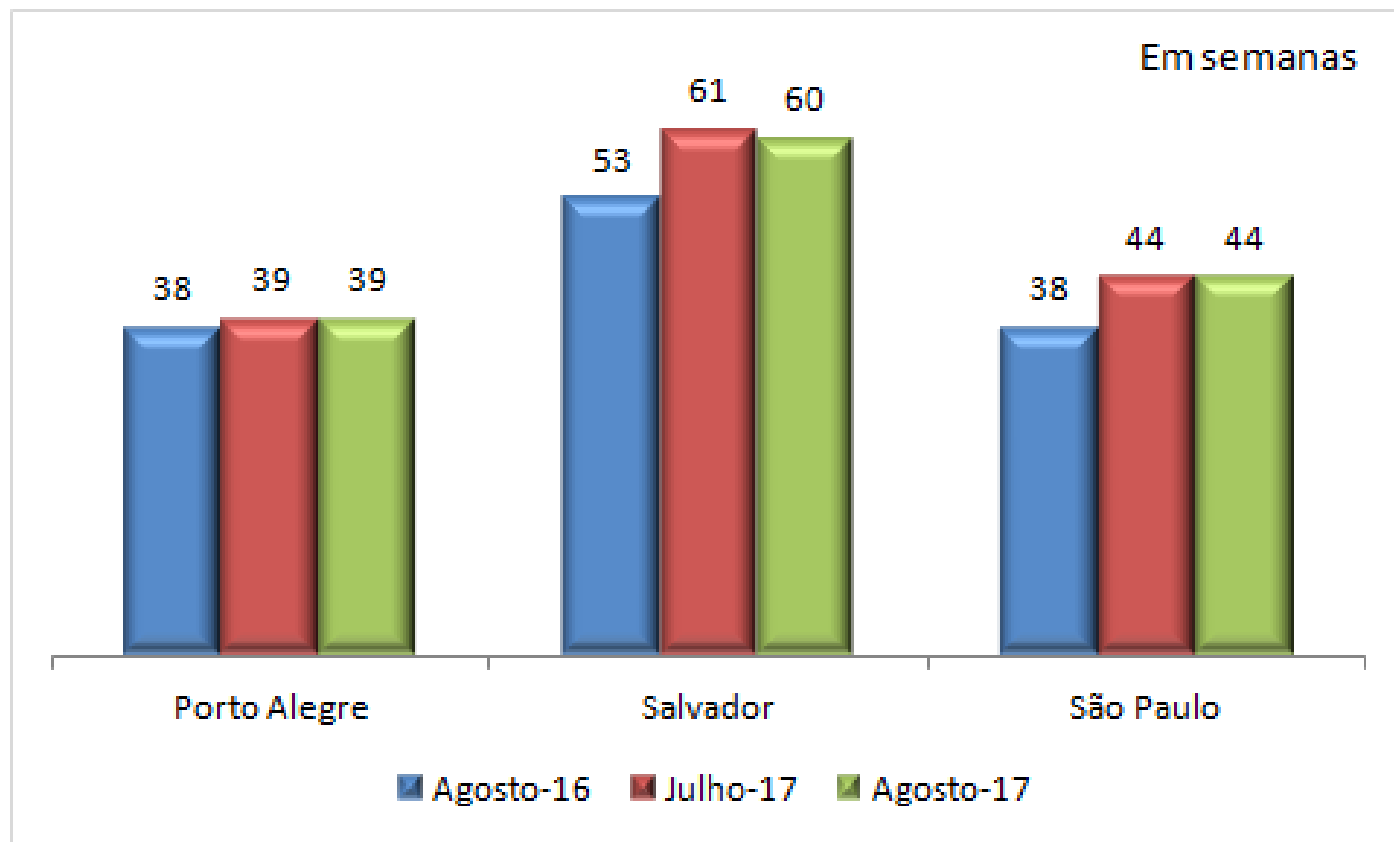

Fonte: DIEESE/Seade, MTb/FAT e Convênios Regionais. PED – Pesquisa de Emprego e Desemprego

Nota: Refere-se a população de 14 anos e mais.



Variações Relativa e Absoluta da População Ocupada, Segundo Setor de Atividade Econômica Regiões Metropolitanas – Agosto-17/Julho-17

Destaques:

- A ocupação na Indústria de transformação elevou-se na RMPA e na RMS, e diminuiu nas demais.
- Na Construção houve elevação em todas as regiões.
- O nível de ocupação no Comércio diminuiu na RMSP e cresceu nas demais regiões.
- No setor de Serviços houve pequeno acréscimo apenas em São Paulo e declínio nas demais áreas metropolitanas.

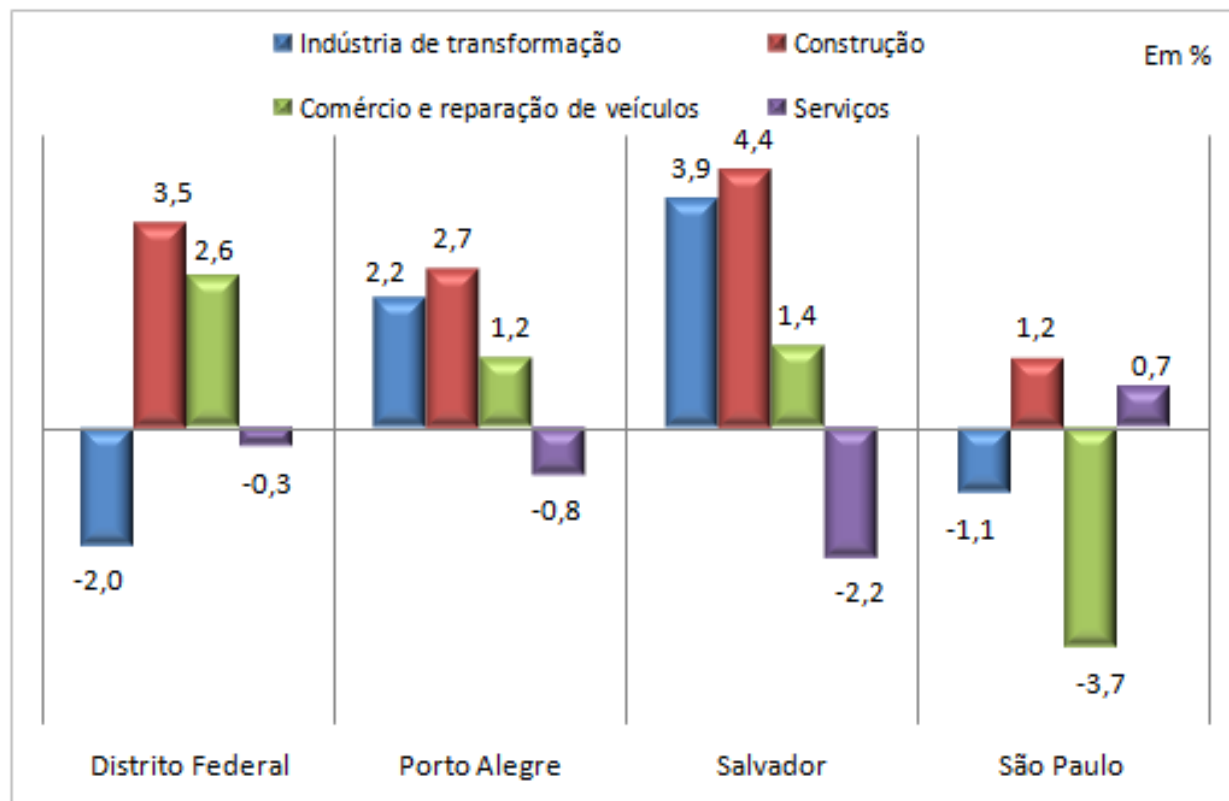

Variação absoluta mensal (Ago-17/Jul-17)

Indústria de transformação (1)	-1	6	4	-15
Construção (2)	2	3	5	7
Comércio e reparação de veículos (3)	6	4	4	-61
Serviços (4)	-3	-7	-21	40

Fonte: DIEESE/Seade, MTb/FAT e Convênios Regionais. PED – Pesquisa de Emprego e Desemprego

Notas: (1) Seção C da CNAE 2.0 domiciliar. (2) Seção F da CNAE 2.0 domiciliar. (3) Seção G da CNAE 2.0 domiciliar. (4) Seções H a T da CNAE 2.0 domiciliar.



Estimativas do Número de Ocupados, por Setor de Atividade Econômica Regiões Metropolitanas e Distrito Federal Julho e Agosto de 2017

em 1.000 pessoas

REGIÕES	Indústria de Transformação (1)		Construção (2)		Comércio e reparação de veículos automotores e motocicletas (3)		Serviços (4)	
	Julho	Agosto	Julho	Agosto	Julho	Agosto	julho	Agosto
Distrito Federal	50	49	57	59	234	240	957	954
Porto Alegre	276	282	113	116	333	337	891	884
Salvador	102	106	113	118	280	284	960	939
São Paulo	1.356	1.341	604	611	1.639	1.578	5.450	5.490

Fonte: DIEESE/Seade, MTb/FAT e Convênios Regionais. PED – Pesquisa de Emprego e Desemprego

Nota: Para o Distrito Federal a população corresponde a 14 anos e mais, nas demais regiões, corresponde à população de 10 anos e mais.

(1) Seção C da CNAE 2.0 domiciliar. (2) Seção F da CNAE 2.0 domiciliar. (3) Seção G da CNAE 2.0 domiciliar. (4) Seções H a T da CNAE 2.0 domiciliar.



Variações Relativa e Absoluta da População Ocupada, Segundo Posição na Ocupação Regiões Metropolitanas e Distrito Federal – Agosto-2017/Julho-2017

Destaques:

- O emprego privado com carteira assinada elevou-se no DF e manteve-se relativamente estável nas demais áreas.
- O emprego privado sem carteira assinada cresceu na RMPA e diminuiu nas demais regiões.
- O emprego no setor público aumentou na RMPA e, de modo menos intenso, na RMS, declinou na RMSP e pouco alterou-se no DF.
- O número de empregados domésticos cresceu na RMPA e na RMSP e reduziu nas demais áreas.
- O trabalho autônomo elevou-se no DF e na RMS e diminuiu nas outras duas regiões.

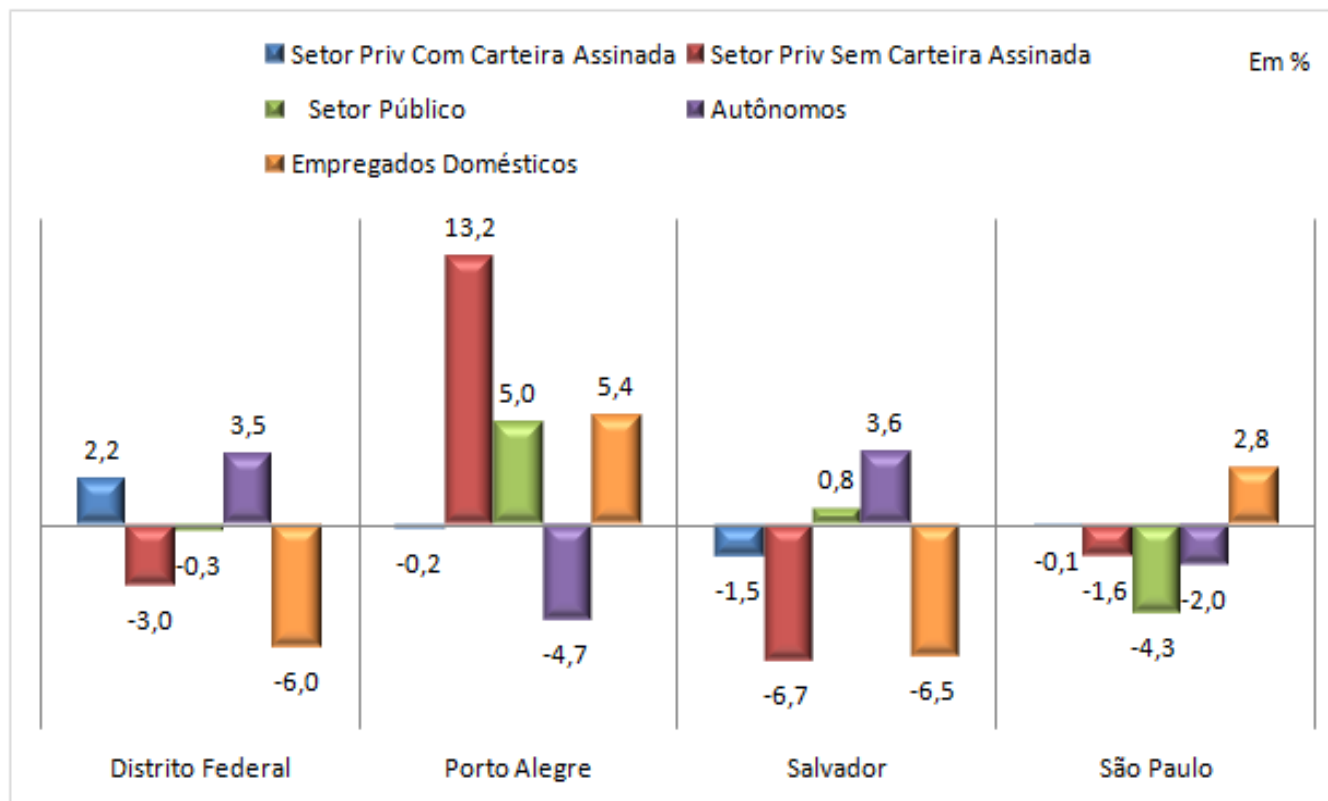

Variação absoluta mensal (Ago-17/Jul-17)

Assal. Setor Priv. Com Carteira Assinada	12	-2	-11	-3
Assal. Setor Priv. Sem Carteira Assinada	-3	9	-6	-12
Assal. Do Setor Público	-1	8	1	-31
Autônomos	6	-12	11	-34
Empregados Domésticos	-5	5	-8	16



Estimativas do Número de Ocupados por Posição na Ocupação Regiões Metropolitanas e Distrito Federal Julho e Agosto de 2017

em 1.000 pessoas

POSIÇÃO NA OCUPAÇÃO	Distrito Federal		Porto Alegre		Salvador		São Paulo	
	Julho	Agosto	Julho	Agosto	Julho	Agosto	Julho	Agosto
Total de Ocupados	1.324	1.328	1.633	1.636	1.483	1.474	9.159	9.120
Total de Assalariados	951	959	1.118	1.133	977	961	6.283	6.238
Setor Privado	642	651	959	966	844	827	5.560	5.545
Com Carteira	542	554	891	889	755	744	4.818	4.815
Sem Carteira	100	97	68	77	89	83	742	730
Setor Público	309	308	159	167	133	134	724	693
Autônomos	173	179	257	245	303	314	1.685	1.651
Empregados Domésticos	83	78	93	98	123	115	577	593
Demais (1)	117	112	165	160	80	84	614	638

Fonte: DIEESE/Seade, MTb/FAT e Convênios Regionais. PED – Pesquisa de Emprego e Desemprego.

Nota: Para o Distrito Federal a PEA corresponde à população de 14 anos e mais, nas demais regiões, corresponde à população de 10 anos e mais.

(1) Inclui empregadores, donos de negócio familiar, trabalhadores familiares sem remuneração, profissionais liberais e outras posições ocupacionais.



Comportamento Anual



Resultados de Agosto/2017 em relação a Agosto/2016



Grandes grupos da População em Idade Ativa

PEA

- Distrito Federal: 5,8%, mais 90 mil pessoas
- Porto Alegre: -4,1%, menos 78 mil pessoas
- Salvador: 1,2%, mais 23 mil pessoas
- São Paulo: -0,2%, menos 18 mil pessoas

Ocupados

- Distrito Federal: 4,1%, mais 52 mil pessoas
- Porto Alegre: -3,7%, menos 62 mil pessoas
- Salvador: 3,4%, mais 48 mil pessoas
- São Paulo: -1,0%, menos 92 mil pessoas

Desempregados

- Distrito Federal: 14,2%, mais 38 pessoas
- Porto Alegre: -7,8%, menos 16 mil pessoas
- Salvador: -5,1%, menos 25 mil pessoas
- São Paulo: 3,9%, mais 74 mil pessoas

Nota: Para o Distrito Federal, a População Economicamente ativa refere-se à população de 14 anos e mais, enquanto nas demais regiões, refere-se a população de 10 anos e mais.



Evolução do Nível de Ocupação dos Ocupados no Trabalho Principal Regiões Metropolitanas e Distrito Federal – Agosto/2016 a Agosto/2017

Em porcentagem

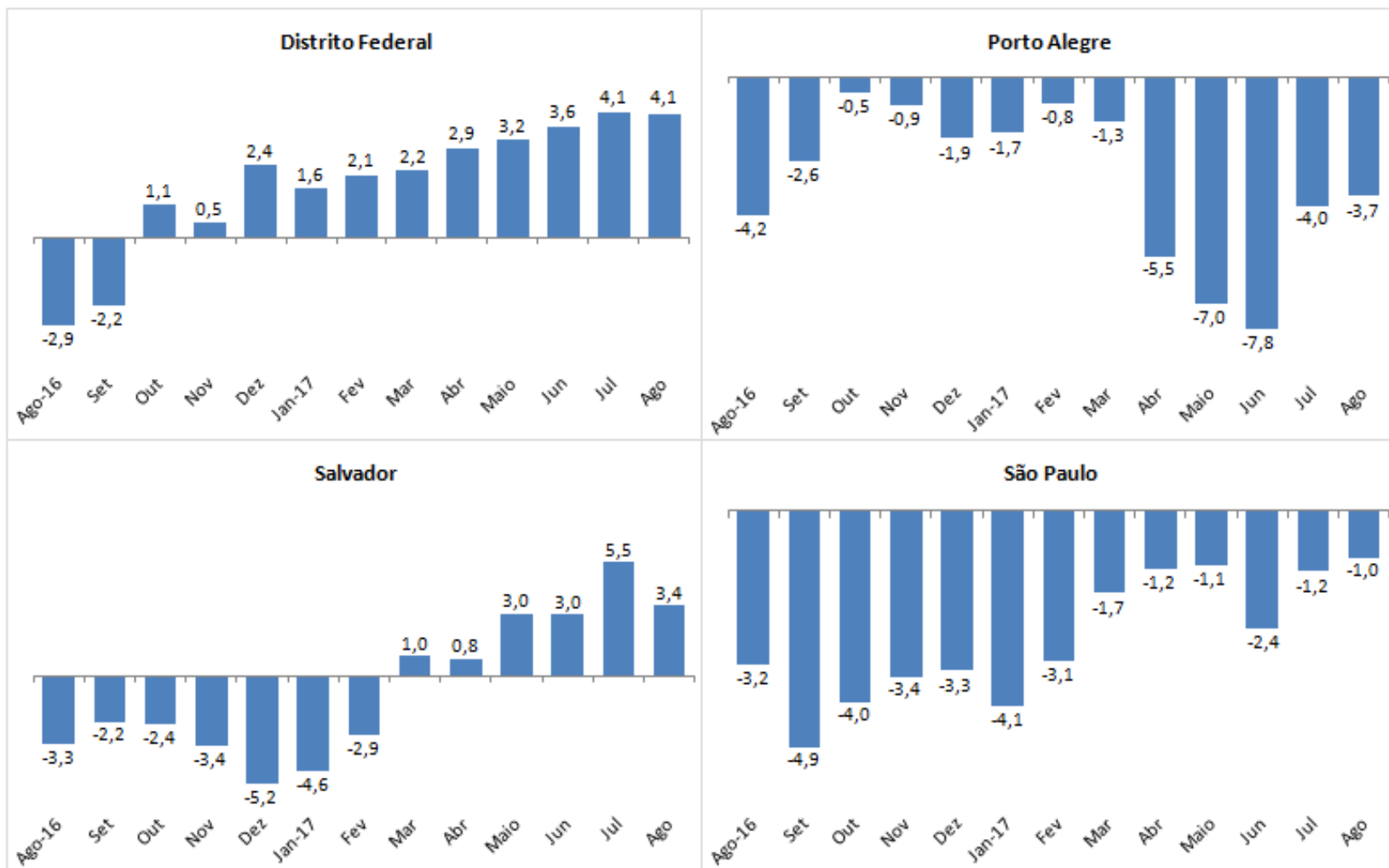

Fonte: DIEESE/Seade, MTb/FAT e Convênios Regionais. PED – Pesquisa de Emprego e Desemprego.

Nota 1: Para o Distrito Federal a PEA corresponde à população de 14 anos e mais, nas demais regiões, corresponde à população de 10 anos e mais.

2: Base: mesmo mês do ano anterior.



Variações Relativa e Absoluta da População Ocupada, Segundo Setor de Atividade Econômica Regiões Metropolitanas – Agosto-17/Agosto-16

Destaques:

- A ocupação na Indústria de transformação cresceu apenas no DF e declinou nas demais áreas.
- A Construção contraiu-se na RMPA e aumentou nas demais regiões.
- O nível de ocupação no Comércio elevou-se no DF, na RMPA, em menor medida, na RMS, e reduziu-se na RMSP.
- O setor de Serviços teve acréscimo no número de ocupados no DF e na RMS e reduziu nas outras duas áreas metropolitanas.

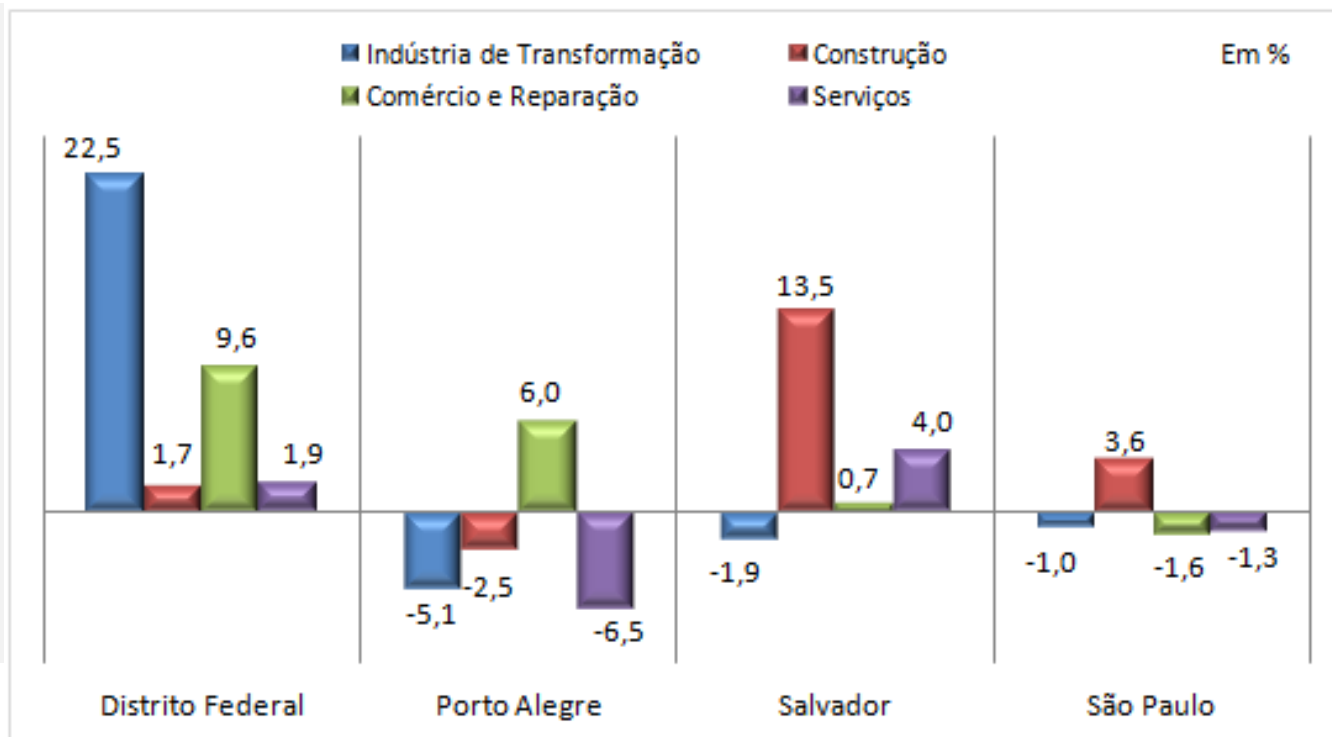

Variação absoluta mensal (Ago-17/Ago-16)

Indústria de transformação (1)	9	-15	-6	-3
Construção (2)	-1	-3	14	21
Comércio e reparação de veículos (3)	21	-19	12	-25
Serviços (4)	18	-61	36	-74

Fonte: DIEESE/Seade, MTb/FAT e Convênios Regionais. PED – Pesquisa de Emprego e Desemprego

Notas: (1) Seção C da CNAE 2.0 domiciliar. (2) Seção F da CNAE 2.0 domiciliar. (3) Seção G da CNAE 2.0 domiciliar. (4) Seções H a T da CNAE 2.0 domiciliar.



Variações Relativa e Absoluta da População Ocupada, Segundo Posição na Ocupação Regiões Metropolitanas e Distrito Federal – Agosto-2017/Agosto-2016

Destaques:

- O emprego assalariado no setor privado com carteira assinada aumentou no Distrito Federal e em Salvador. Já o sem registro em carteira cresceu apenas no Distrito Federal.
- O emprego no setor público teve pequeno acréscimo no Distrito Federal e diminuiu nas demais áreas.
- O emprego doméstico elevou-se somente em Salvador.
- O trabalho autônomo diminuiu em Porto Alegre e elevou-se nas demais regiões.

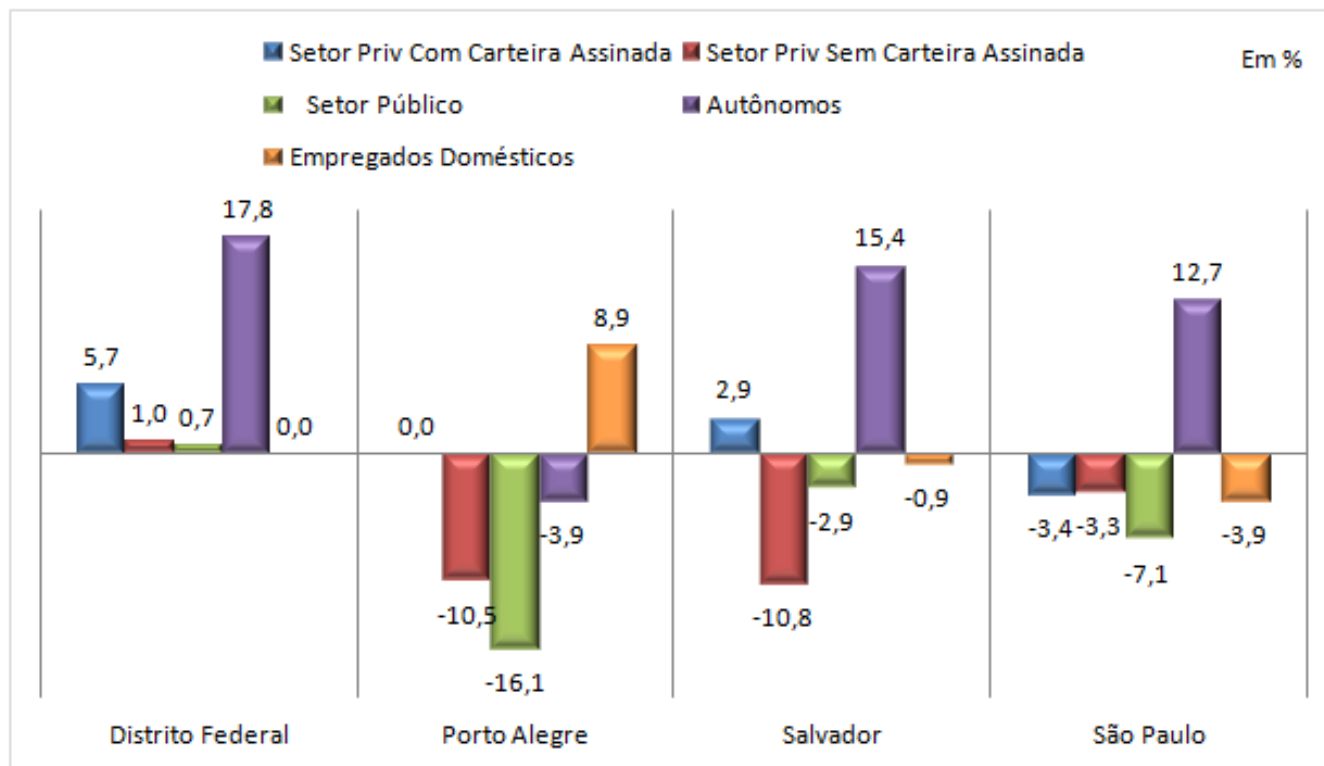

Variação absoluta mensal (Ago-17/Ago-16)

Assal. Setor Priv. Com Carteira Assinada	30	0	21	-169
Assal. Setor Priv. Sem Carteira Assinada	1	-9	-10	-25
Assal. Do Setor Público	2	-32	-4	-53
Autônomos	27	-10	42	186
Empregados Domésticos	0	8	-1	-24



Estimativas do Número de Ocupados, por Posição na Ocupação Regiões Metropolitanas e Distrito Federal Agosto/2016 e Agosto/2017

em 1.000 pessoas

POSIÇÃO NA OCUPAÇÃO	Distrito Federal		Porto Alegre		Salvador		São Paulo	
	Agosto/16	Agosto/17	Agosto/16	Agosto/17	Agosto/16	Agosto/17	Agosto/16	Agosto/17
Total de Ocupados	1.276	1.328	1.698	1.636	1.426	1.474	9.212	9.120
Total de Assalariados	926	959	1.174	1.133	954	961	6.485	6.238
Setor Privado	620	651	975	966	816	827	5.739	5.545
Com Carteira	524	554	889	889	723	744	4.984	4.815
Sem Carteira	96	97	86	77	93	83	755	730
Setor Público	306	308	199	167	138	134	746	693
Autônomos	152	179	255	245	272	314	1.465	1.651
Empregados Domésticos	78	78	90	98	116	115	617	593
Demais (1)	120	112	179	160	84	84	645	638

Fonte: DIEESE/Seade, MTb/FAT e Convênios Regionais. PED – Pesquisa de Emprego e Desemprego.

Nota: Para o Distrito Federal a PEA corresponde à população de 14 anos e mais, nas demais regiões, corresponde à população de 10 anos e mais.

(1) Inclui empregadores, donos de negócio familiar, trabalhadores familiares sem remuneração, profissionais liberais e outras posições ocupacionais.



Proporção de Assalariados no Setor Privado Com Carteira de Trabalho Assinada, em Relação ao Total de Ocupados

Regiões Metropolitanas e Distrito Federal – Ago/16, Jul/17 e Ago/17

Em porcentagem

Destaques:

- Em relação ao mês de julho de 2017, a proporção de assalariados no setor privado com carteira de trabalho assinada em relação ao total de ocupados aumentou no Distrito Federal, diminuiu em Salvador e ficou relativamente estável em Porto Alegre e São Paulo.

- Em comparação a agosto de 2016, cresceu no Distrito Federal e em Porto Alegre, diminuiu em São Paulo e praticamente não variou em Salvador.

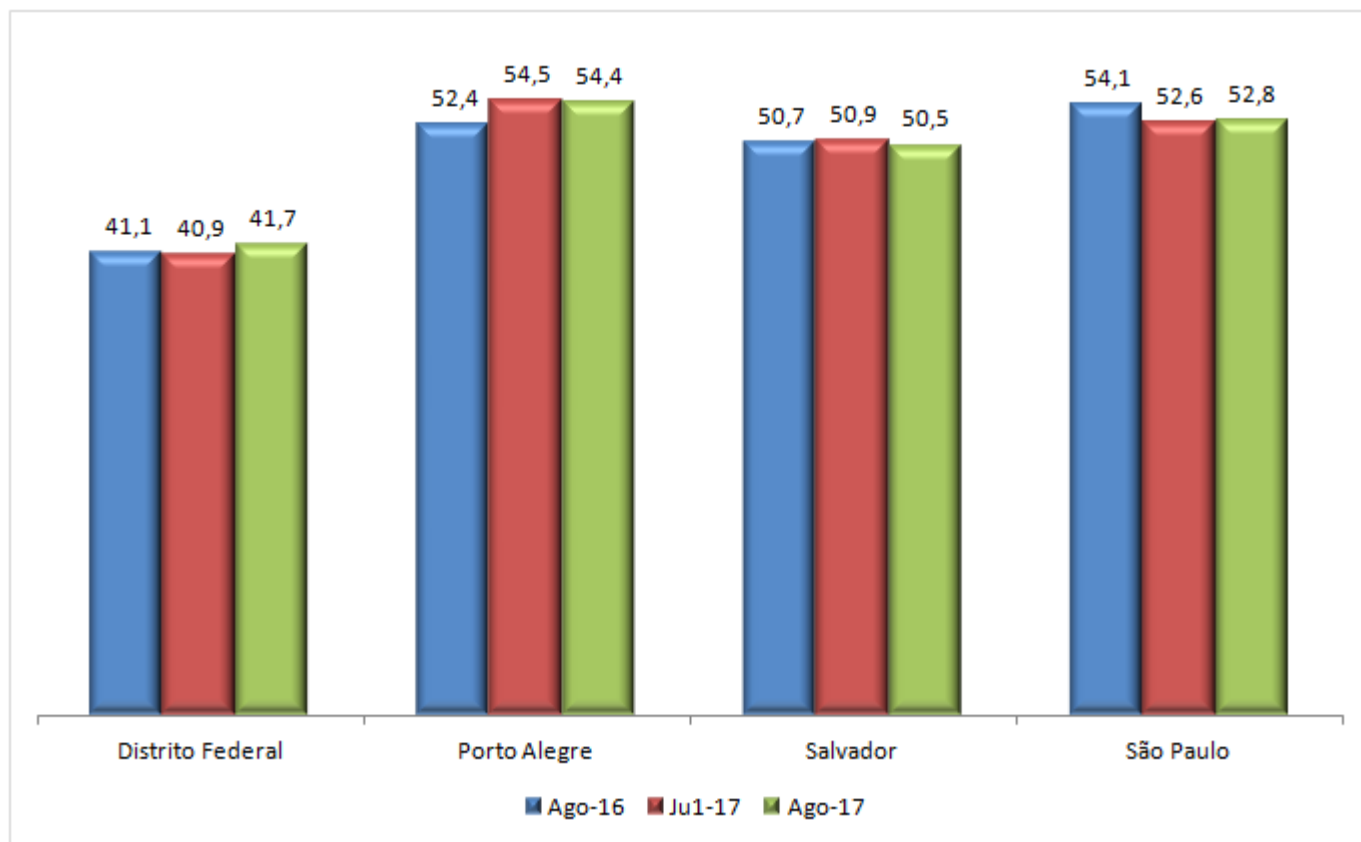

Fonte: DIEESE/Seade, MTb/FAT e Convênios Regionais. PED – Pesquisa de Emprego e Desemprego.

Nota: Para o Distrito Federal a população corresponde a 14 anos e mais, para as demais regiões, corresponde à população de 10 anos e mais.



Rendimento Médio Real dos Ocupados, Assalariados e Autônomos

Regiões Metropolitanas e Distrito Federal

Julho/2016, Junho/2017 e Julho/2017

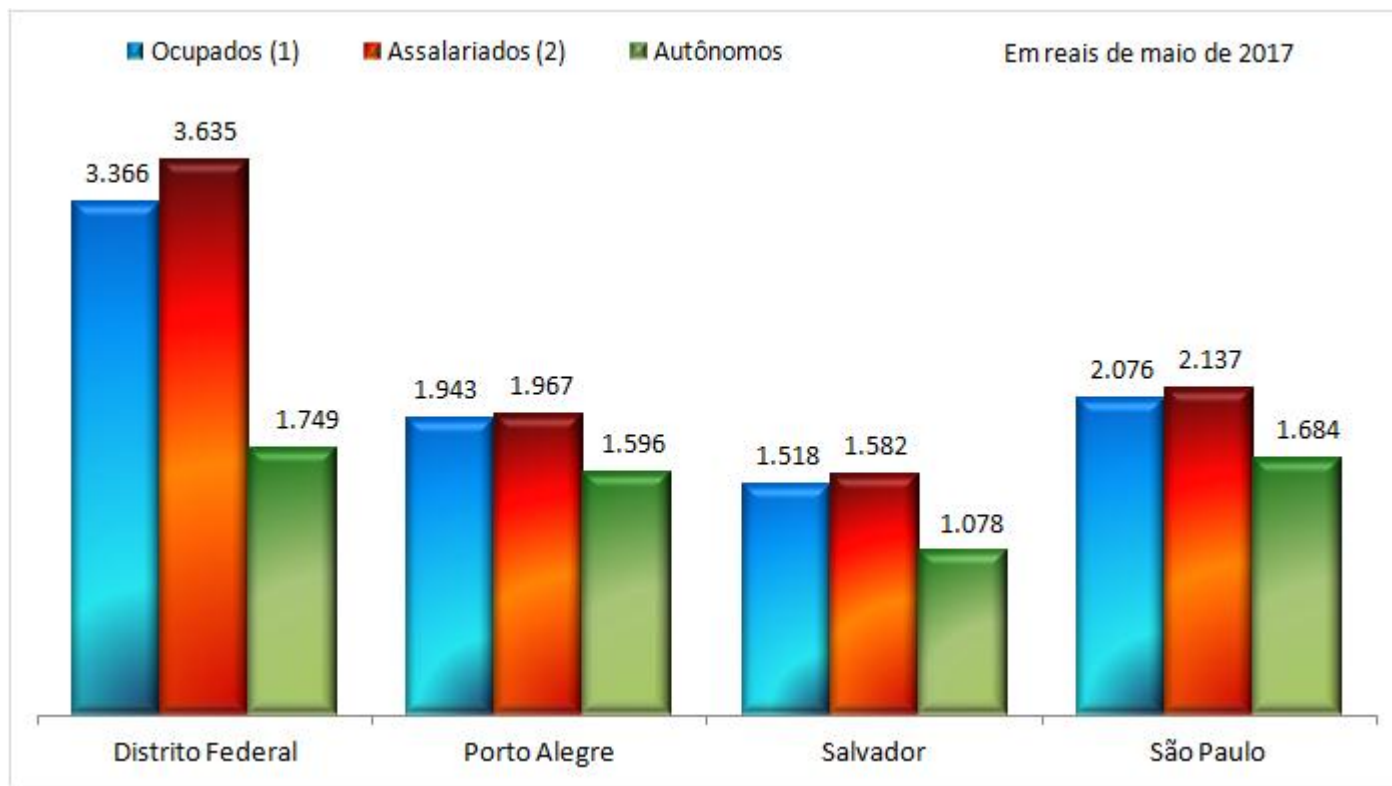

Variação mensal % (Jul-17/Jun-17)

Ocupados	-1,1	2,2	0,3	2,0
Assalariados	-0,9	1,3	-0,9	1,7
Autônomos	-2,5	1,3	-1,2	-0,8

Variação Anual % (Jul-17/Jul-16)

Ocupados	1,1	-1,8	7,8	2,4
Assalariados	2,5	-2,2	5,3	2,2
Autônomos	-0,3	-4,0	-3,2	4,6

Fonte: DIEESE/Seade, MTb/FAT e Convênios Regionais. PED – Pesquisa de Emprego e Desemprego.

Nota: Para o Distrito Federal a população corresponde a 14 anos e mais, para as demais regiões, corresponde à população de 10 anos e mais.

(1) Exclusive os assalariados e os empregados domésticos assalariados que não tiveram remuneração no mês, os trabalhadores familiares sem remuneração salarial e

Nota: O Sistema PED abriga as pesquisas domiciliares realizadas no Distrito Federal e nas regiões Metropolitanas de Porto Alegre, Salvador e São Paulo.

Instituições participantes

Metodologia: Departamento Intersindical de Estatística e Estudos Socioeconômicos (DIEESE) / Fundação Sistema Estadual de Análise de Dados (Seade)

Apoio: Ministério do Trabalho (MTb) / Fundo de Amparo ao Trabalhador (FAT)

Parceiros regionais:

Distrito Federal: Secretaria de Estado do Trabalho, Desenvolvimento Social, Mulheres, Igualdade Racial e Direitos Humanos do Distrito Federal (SEDESTMIDH-DF) e Companhia de Planejamento do Distrito Federal (CODEPLAN).

Porto Alegre: Secretaria do Trabalho e Desenvolvimento Social do Estado do Rio Grande do Sul; Secretaria de Planejamento, Gestão e Participação Cidadã do Estado do Rio Grande do Sul; Fundação Gaúcha do Trabalho e Ação Social (FGTAS); e Fundação de Economia e Estatística Siegfried Emanuel Heuser (FEE).

Salvador: Superintendência de Estudos Econômicos e Sociais da Bahia (SEI); Secretaria do Trabalho, Emprego, Renda e Esporte (SETRE); e Superintendência de Desenvolvimento do Trabalho.

São Paulo: Secretaria de Planejamento e Gestão do Estado de São Paulo; Fundação Sistema Estadual