

Taxa de desemprego recua para 6,4%

1. As informações da Pesquisa de Emprego e Desemprego de Porto Alegre mostram que a **taxa de desemprego total** da capital recuou ao passar de 6,7% da População Economicamente Ativa (PEA), em agosto, para 6,4% em setembro (Gráfico A).

Gráfico A
Taxas de Desemprego Total em Porto Alegre 2010-2011

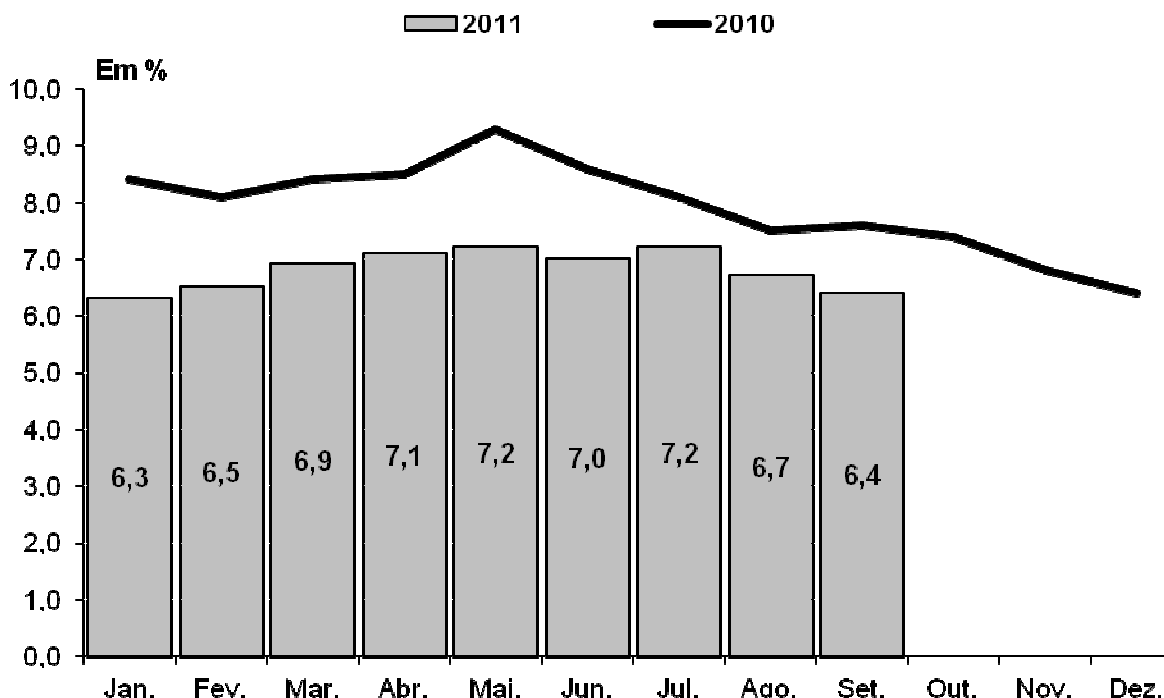

Fonte: PED-RMPA - Convênio FEE, FGTAS, PMPA, SEADE e DIEESE - Apoio MTE/ FAT.

2. Em setembro, o contingente de desempregados foi estimado em 49 mil pessoas, 3 mil a menos do que o verificado no mês anterior. A redução no número de desempregados resultou do crescimento na ocupação em 5 mil trabalhadores, dado que ingressaram na PEA 2 mil indivíduos (Tabela A). A taxa de participação não registrou alteração, ficando em 57,2%, como no mês anterior.

* Os indicadores apresentados neste informe referem-se à desagregação, especificamente para os residentes no município de Porto Alegre, de informações apuradas pela Pesquisa de Emprego e Desemprego da Região Metropolitana de Porto Alegre (PED-RMPA), desde junho de 1992.

** Refere-se à média móvel trimestral dos meses de julho, agosto e setembro 2011. As informações sobre rendimento correspondem ao trimestre móvel anterior (junho, julho e agosto).

*** Para mais informações acesse www.observpoa.com.br

- Em relação ao mês anterior, o nível ocupacional registrou variação positiva de 0,7%, com seu contingente estimado em 724 mil trabalhadores. Por setor de atividade, os serviços registraram um incremento de 8 mil novos postos e os serviços domésticos de 3 mil. Em sentido contrário, o comércio e a construção civil diminuíram seu contingente em 3 e 2 mil respectivamente.
- Em agosto, o rendimento médio real registrou variação negativa, tanto para ocupados (1,5%) quanto para assalariados (0,9%). Em termos monetários, esses rendimentos passaram a corresponder R\$ 1.799 para os ocupados e R\$ 1.761 para os assalariados.

Tabela A							
Indicadores do Mercado de Trabalho no Município de Porto Alegre							
Indicadores	Estimativas (em mil pessoas)			Variações (1)			
				Absoluta (em mil pessoas)		Relativa (%)	
	Set./10	Ago./11	Set./11	<u>Set./11</u> <u>Ago./11</u>	<u>Set./11</u> <u>Set./10</u>	<u>Set./11</u> <u>Ago./11</u>	<u>Set./11</u> <u>Set./10</u>
População em Idade Ativa	1.323	1.348	1.352	4	29	0,3	2,2
Inativos com 10 Anos e Mais	560	577	579	2	19	0,3	3,4
População Economicamente Ativa	763	771	773	2	10	0,3	1,3
Desempregados	58	52	49	-3	-9	-5,8	-15,5
Ocupados (2)	705	719	724	5	19	0,7	2,7
Indústria	49	47	48	1	-1	2,1	-2,0
Comércio	111	113	110	-3	-1	-2,7	-0,9
Serviços	480	488	496	8	16	1,6	3,3
Construção Civil	30	31	29	-2	-1	-6,5	-3,3
Serviços Domésticos	33	37	40	3	7	8,1	21,2
	Rendimentos (em reais de Agosto de 2011)			Variações (%)			
Rendimento Médio Real (3)	<u>Ago./10</u>	<u>Jul./11</u>	<u>Ago./11</u>			<u>Ago./11</u> <u>Jul./11</u>	<u>Ago./11</u> <u>Ago./10</u>
Ocupados	1.855	1.826	1.799			-1,5	-3,0
Assalariados	1.866	1.777	1.761			-0,9	-5,6

Fonte: PED-RMPA - Convênio FEE, FGTAS, PMPA, SEADE e DIEESE - Apoio MTE/FAT.
(1) Variações calculadas a partir das estimativas. (2) Inclui ocupados em atividade que, pelo reduzido contingente, não permitem a desagregação setorial. (3) Inflator Utilizado: IPC-IEPE.

Instituições Participantes

Cooperação Técnica Regional: Secretaria do Trabalho e Desenvolvimento Social do Estado do Rio Grande do Sul; Secretaria de Planejamento, Gestão e Participação Cidadã do Estado do Rio Grande do Sul; Fundação Gaúcha do Trabalho e Ação Social – FGTAS; Fundação de Economia e Estatística Siegfried Emanuel Heuser – FEE; Departamento Intersindical de Estatística e Estudos Socioeconômicos – DIEESE; Fundação Sistema Estadual de Análise de Dados – SEADE; Prefeitura Municipal de Porto Alegre – PMPA.

Apoio: Ministério do Trabalho e Emprego – MTE / Fundo do Amparo ao Trabalhador – FAT. Fundação de Amparo à Pesquisa do Estado do Rio Grande do Sul – FAPERGS.