



GDF



SECRETARIA
DO TRABALHO

PED-DF

PESQUISA DE EMPREGO E DESEMPREGO

NO DISTRITO FEDERAL

Resultados: Dezembro/2010

PESQUISA DE EMPREGO E DESEMPREGO NO DISTRITO FEDERAL

DEZEMBRO DE 2010

Taxa de desemprego diminui e atinge menor nível da série histórica

Entre novembro e dezembro, a taxa de desemprego total no Distrito Federal diminuiu de 13,2% para 12,9%, atingindo o menor nível da série histórica, iniciada em 1992 (Tabela 1). Nesse período, houve uma queda do contingente de desempregados (6 mil) como resultado da diminuição da População Economicamente Ativa – PEA (16 mil) e do número de ocupados (10 mil). Em novembro, o rendimento médio real dos ocupados variou, em relação ao mês anterior, 1,0% e o dos assalariados, 0,3% (Tabela 4).

Tabela 1

**Estimativas do Número de Pessoas de 10 Anos e Mais, segundo Condição de Atividade
Distrito Federal
Dezembro/09, Novembro/10 e Dezembro/10**

Condição de Atividade	Estimativas (em mil pessoas)			Variações			
				Absoluta (em mil pessoas)		Relativa (%)	
	Dez./09	Nov./10	Dez./10	Dez./10 Nov./10	Dez./10 Dez./09	Dez./10 Nov./10	Dez./10 Dez./09
População em Idade Ativa	2.134	2.193	2.196	3	62	0,1	2,9
População Economicamente Ativa	1.390	1.401	1.385	-16	-5	-1,1	-0,4
Ocupados	1.188	1.216	1.206	-10	18	-0,8	1,5
Desempregados	202	185	179	-6	-23	-3,2	-11,4
Em Desemprego Aberto	135	120	117	-3	-18	-2,5	-13,3
Em Desemprego Oculto pelo Trabalho Precário	37	32	30	-2	-7	-6,3	-18,9
Em Desemprego Oculto pelo Desalento	30	32	32	0	2	0,0	6,7
Inativos com 10 anos e mais	744	792	812	20	68	2,5	9,1
Taxa de Desemprego Total (em %)	14,5	13,2	12,9	-	-	-	-
Desemprego Aberto	9,7	8,6	8,5	-	-	-	-
Desemprego Oculto pelo Trabalho Precário	2,6	2,3	2,2	-	-	-	-
Desemprego Oculto pelo Desalento	2,2	2,3	2,3	-	-	-	-

Fonte: PED-DF - Convênio SETRAB-GDF, SEADE-SP e DIEESE.

obs: quaisquer pequenas diferenças nos dados apresentados devem-se a arredondamentos.

1. A **taxa de desemprego total** recuou, entre os meses de novembro e dezembro, de 13,2% para 12,9%. Tal comportamento resultou da variação da taxa de desemprego aberto (de 8,6% para 8,5%) e da taxa de desemprego oculto (de 4,6% para 4,4%) (Tabela 1).

2. No mês em questão, houve uma diminuição de 10 mil postos de trabalho, ao passo que 16 mil pessoas se retiraram do mercado de trabalho, resultando na queda do contingente de desempregados, que passou a ser estimado em 179 mil pessoas. Nesse período, a **taxa de participação** assinalou uma redução de 63,9% para 63,1% (Tabela 1 no Anexo Estatístico).

Gráfico A
Taxas de Desemprego, por Tipo
Distrito Federal
2009 – 2010

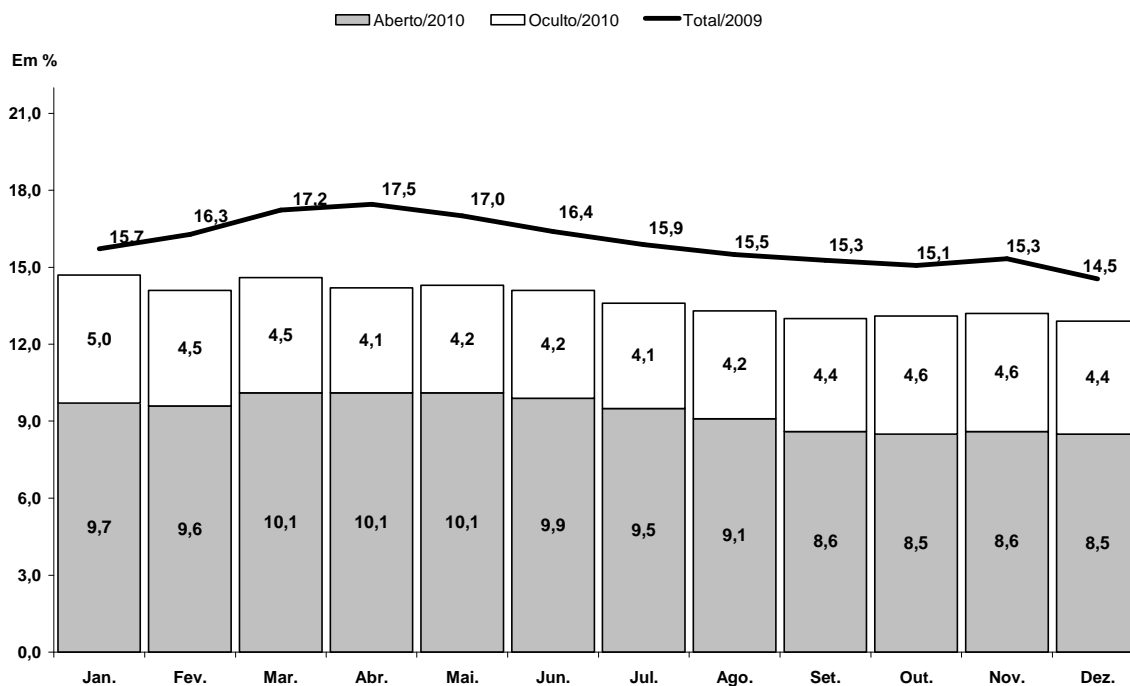

Fonte: PED-DF – Convênio SETRAB-GDF, Seade-SP e Dieese.

Nota: a taxa de desemprego total é composta pela soma das taxas de desemprego aberto e oculto.

Obs: Quaisquer pequenas diferenças nos dados apresentados devem-se a arredondamentos.

3. Nesse período, os setores da atividade econômica que expandiram o seu nível ocupacional foram a Construção Civil (4,5%) e a Indústria (4,0%). Por outro lado, registrou-se uma supressão de postos de trabalho no Comércio (4,7%), no agregado Outros (3,7%) e na Administração Pública (1,4%). Por fim, verificou-se uma estabilidade da ocupação no setor de Serviços (Tabela 2).

Tabela 2

Estimativas do Número de Ocupados, segundo Setores de Atividade

Distrito Federal

Dezembro/09, Novembro/10 e Dezembro/10

Setores de Atividade	Estimativas (em mil pessoas)			Variações			
				Absoluta (em mil pessoas)		Relativa (%)	
	Dez./09	Nov./10	Dez./10	<u>Dez./10</u> Nov./10	<u>Dez./10</u> Dez./09	<u>Dez./10</u> Nov./10	<u>Dez./10</u> Dez./09
Total	1.188	1.216	1.206	-10	18	-0,8	1,5
Indústria	42	50	52	2	10	4,0	23,8
Construção Civil	60	66	69	3	9	4,5	15,0
Comércio	188	192	183	-9	-5	-4,7	-2,7
Serviços	590	593	593	0	3	0,0	0,5
Administração Pública	198	208	205	-3	7	-1,4	3,5
Outros (1)	110	107	103	-4	-7	-3,7	-6,4

Fonte: PED-DF - Convênio SETRAB-GDF, SEADE-SP e DIEESE.

Nota:

(1) Inclui Serviços Domésticos.

obs: quaisquer pequenas diferenças nos dados apresentados devem-se a arredondamentos.

4. Em dezembro, o assalariamento recuou 0,7%, resultado da diminuição do emprego no setor privado (1,2%) e da relativa estabilidade observada no setor público (0,4%). No segmento privado da economia, o emprego com carteira assinada manteve-se praticamente estável (0,2%), enquanto que o emprego sem carteira assinalou um recuo de 7,8%. O trabalho autônomo, por seu turno, decresceu 1,3% e o agregado demais posições permaneceu relativamente estável (-0,5%) (Tabela 3).

Tabela 3

Estimativas do Número de Ocupados, segundo Posição na Ocupação

Distrito Federal

Dezembro/09, Novembro/10 e Dezembro/10

Posição na Ocupação	Estimativas (em mil pessoas)			Variações			
				Absoluta (em mil pessoas)		Relativa (%)	
	Dez./09	Nov./10	Dez./10	<u>Dez./10</u> Nov./10	<u>Dez./10</u> Dez./09	<u>Dez./10</u> Nov./10	<u>Dez./10</u> Dez./09
Total	1.188	1.216	1.206	-10	18	-0,8	1,5
Total de Assalariados (1)	821	876	870	-6	49	-0,7	6,0
Setor Privado	556	599	592	-7	36	-1,2	6,5
Com Carteira Assinada	455	497	498	1	43	0,2	9,5
Sem Carteira Assinada	101	102	94	-8	-7	-7,8	-6,9
Setor Público	265	277	278	1	13	0,4	4,9
Autônomos	184	157	155	-2	-29	-1,3	-15,8
Demais Posições (2)	183	182	181	-1	-2	-0,5	-1,1

Fonte: PED-DF - Convênio SETRAB-GDF, SEADE-SP e DIEESE.

Notas:

(1) Inclui os que não informaram o segmento em que trabalham.

(2) Incluem empregadores, empregados domésticos, donos de negócio familiar, trabalhadores familiares sem remuneração, profissionais liberais e outras posições ocupacionais.

obs: quaisquer pequenas diferenças nos dados apresentados devem-se a arredondamentos.

5. Entre outubro e novembro, o **rendimento médio real** dos ocupados cresceu 1,0% e foi estimado em R\$ 2.087. Os assalariados, por sua vez, registraram uma relativa estabilidade em seu rendimento médio (0,3%), o qual alcançou R\$ 2.296. Nesse período, a massa de rendimentos reais dos ocupados cresceu 0,7%, resultado do crescimento do rendimento médio real, uma vez que houve decréscimo da ocupação. Já a massa de rendimentos reais dos assalariados diminuiu 0,7%, em consequência da queda do emprego e da relativa estabilidade do salário médio real (Tabela 4 e Tabela 12 do Anexo Estatístico).

Tabela 4
Rendimento Médio Real (1) dos Ocupados, Assalariados, segundo Categorias Seleccionadas e Trabalhadores Autônomos
Novembro/09, Outubro/10 e Novembro/10

Categorias Seleccionadas	Rendimentos (em reais de Novembro de 2010)			Variações (%)	
	Nov./09	Out./10	Nov./10	Nov./10 Out./10	Nov./10 Nov./09
	Total de Ocupados	1.939	2.067	2.087	1,0
Total de Assalariados (2)	2.219	2.289	2.296	0,3	3,5
Setor Privado	1.153	1.167	1.172	0,4	1,6
Com Carteira	1.204	1.190	1.187	-0,3	-1,4
Sem Carteira	885	1.035	1.078	4,2	21,8
Comércio	938	1.027	995	-3,1	6,1
Serviços	1.223	1.186	1.205	1,6	-1,5
Setor Público	4.784	4.958	4.952	-0,1	3,5
Trabalhadores Autônomos	936	1.097	1.139	3,8	21,7

Fonte: PED-DF - Convênio SETRAB-GDF, SEADE-SP e DIEESE.

Notas:

(1) Inflator Utilizado: INPC-DF - IBGE.

(2) Inclui setor público.

obs: quaisquer pequenas diferenças nos dados apresentados devem-se a arredondamentos.

COMPORTAMENTO EM 12 MESES

6. Da análise do comportamento em 12 meses, constata-se que a **taxa de desemprego total** diminuiu de 14,5% para 12,9%, em decorrência da queda da taxa de desemprego aberto (de 9,7% para 8,5%) e da taxa de desemprego oculto (de 4,8% para 4,4%) (Tabela 1).

7. Nesse intervalo de tempo, 18 mil ocupações foram criadas no Distrito Federal, ao passo que a PEA sofreu um decréscimo de 5 mil pessoas. Consequentemente, 23 mil pessoas saíram do contingente de desempregados (Tabela 1). O tempo médio de procura por um trabalho, por seu turno, recuou de 55 semanas, em dezembro de 2009, para 48 semanas no mesmo mês de 2010.

8. Entre os meses de dezembro de 2009 e de 2010, o nível ocupacional no Distrito Federal aumentou 1,5%. Contribuíram para esse resultado a Indústria (23,8%), a Construção Civil (15,0%) e, em menor medida, a Administração Pública (3,5%) e os Serviços (0,5%). Por outro lado, tanto o

Comércio (2,7%), quanto o agregado Outros (6,4%) assinalaram decréscimos em seu contingente ocupacional (Tabela 2).

Gráfico B
Varição anual (1) do nível de ocupação
Distrito Federal – Dezembro de 2009 a Dezembro de 2010

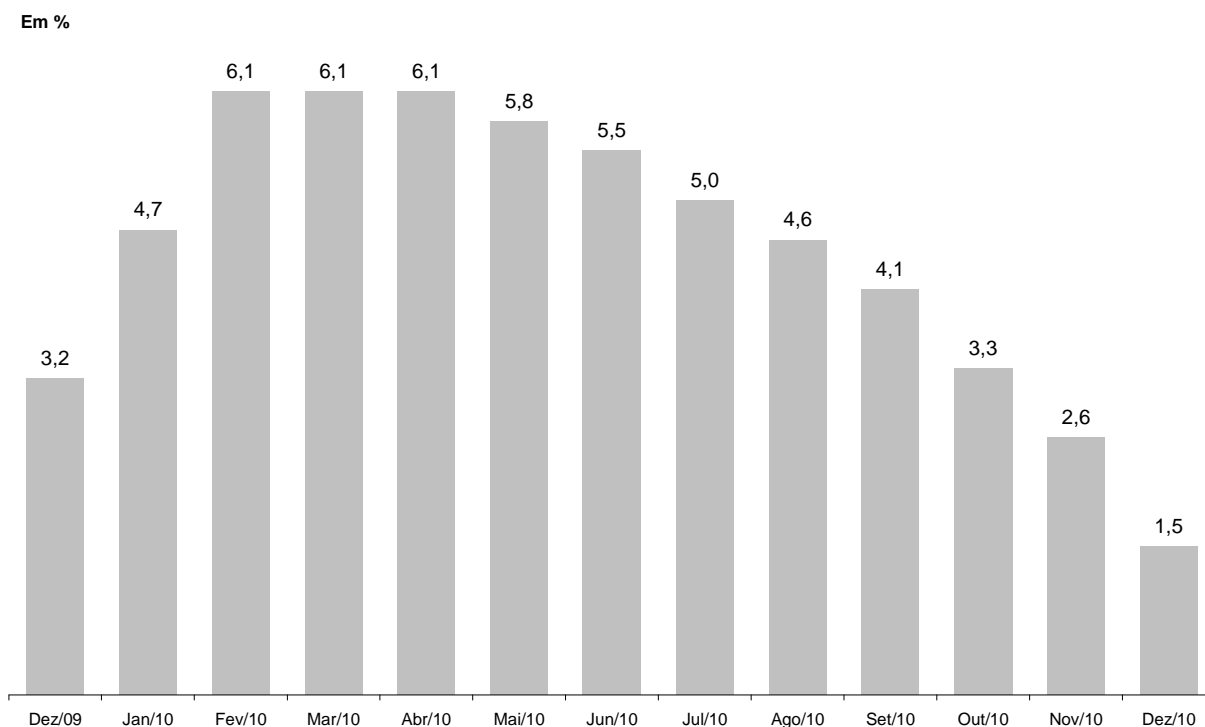

FONTE: PED-DF – Convênio – SETRAB-GDF, Seade-SP e Dieese.

Nota:

(1) Variação relativa em relação ao mesmo mês do ano anterior.

9. Em 12 meses, o assalariamento cresceu 6,0% no Distrito Federal, reflexo do crescimento do emprego no setor privado (6,5%) e, em menor magnitude, no setor público (4,9%). No setor privado da economia, o emprego com carteira assinada cresceu 9,5%, enquanto que o sem carteira diminuiu 6,9%. O trabalho autônomo, por sua vez, decresceu 15,8% e o agregado demais posições 1,1% (Tabela 3).

10. Na comparação entre os meses de novembro de 2009 e de 2010, o **rendimento médio real** dos ocupados aumentou 7,6% e o dos assalariados, 3,5%. A massa de rendimentos reais dos ocupados e a dos assalariados registraram crescimento de 10,9% e 11,3%, respectivamente. Nos dois casos, tal comportamento refletiu uma ampliação da ocupação e do rendimento médio real (Tabela 4 e Tabela 12 do Anexo Estatístico).

Gráfico C
Índice da massa de rendimentos reais (1) dos ocupados (2)
Distrito Federal - 2005-2010

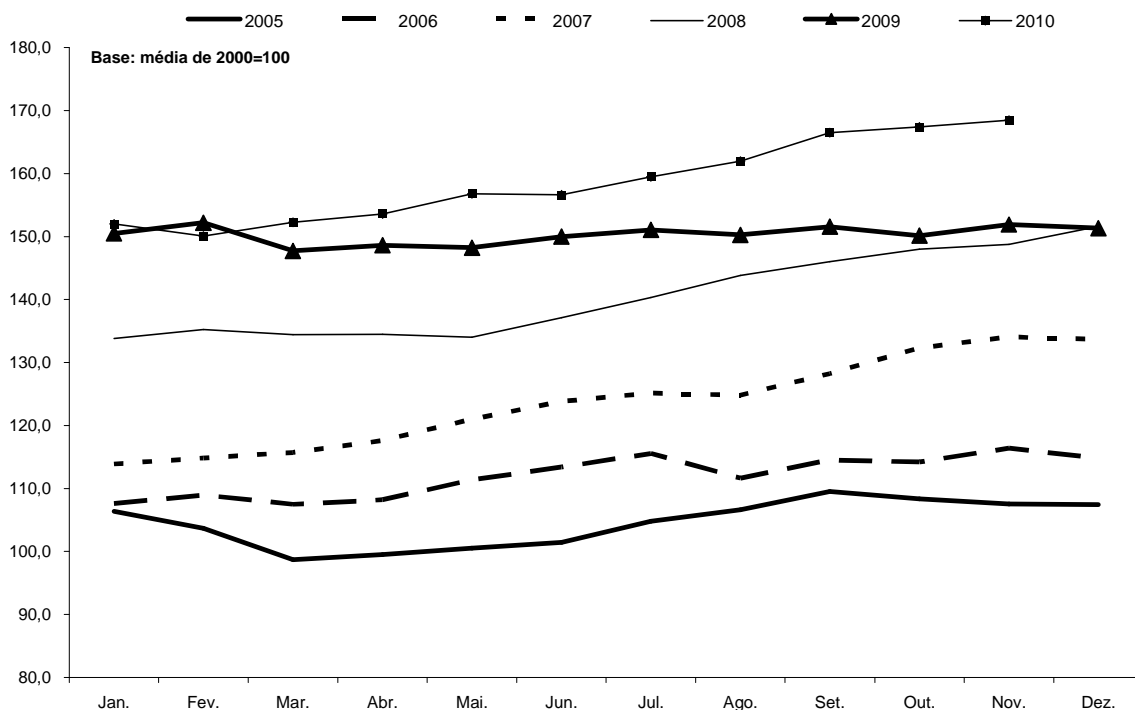

FONTE: PED-DF – Convênio – SETRAB-GDF, Seade-SP e Dieese.

Nota:

(1) Inflator utilizado: INPC-DF - IBGE.

(2) Incluem os ocupados que não tiveram remuneração no mês e exclui os trabalhadores familiares sem remuneração salarial.

Anexo Estatístico

TABELAS

Tabela 01	Estimativa da População Total e Economicamente Ativa e dos Inativos Maiores de 10 anos, Taxas de Participação e de Desemprego Total - Distrito Federal - 1992 a 2010.
Tabela 02	Taxas de Desemprego, por Tipo e por Grupos de Regiões Administrativas - Distrito Federal - 1992 a 2010.
Tabela 03	Taxas de Desemprego, por Atributos Pessoais - Distrito Federal - 1992 a 2010.
Tabela 04	Distribuição dos Desempregados, por Atributos Pessoais - Distrito Federal - 1992 a 2010.
Tabela 05	Estimativas e Índices do Nível de Ocupação, por Setor de Atividade Econômica - Distrito Federal - 1992 a 2010.
Tabela 06	Estimativas e Índices do Nível de Ocupação, por Posição na Ocupação - Distrito Federal - 1992 a 2010.
Tabela 07	Índices do Nível de Ocupação, por Ramo de Atividade - Distrito Federal - 1992 a 2010.
Tabela 08	Distribuição dos Ocupados, por Atributos Pessoais - Distrito Federal - 1992 a 2010.
Tabela 09	Rendimento Médio Real Trimestral dos Ocupados, Assalariados e dos Autônomos no Trabalho Principal - Distrito Federal - 1992 a 2010.
Tabela 10	Rendimento Real Máximo e Mínimo dos Ocupados e dos Assalariados no Trabalho Principal - Distrito Federal - 1992 a 2010.
Tabela 11	Rendimento Médio Real dos Ocupados e dos Assalariados no Trabalho Principal - Distrito Federal - 1992 a 2010.
Tabela 12	Índices do Emprego, do Rendimento Médio Real e da Massa de Rendimentos Reais dos Ocupados e dos Assalariados - Distrito Federal - 1992 a 2010.
Tabela 13	Rendimento Médio Real dos Assalariados no Setor Público e Privado, por Setor de Atividade Econômica e Carteira de Trabalho Assinada e Não-Assinada pelo Atual Empregador- Distrito Federal - 1992 a 2010.
Tabela 14	Estimativas e Índices do Nível de Ocupação, por Setor de Atividade Econômica - Distrito Federal - 1992 a 2010.

Tabela 1

Estimativas da População Total e Economicamente Ativa e dos Inativos Maiores de 10 Anos e Taxas de Participação e de Desemprego Total

Distrito Federal
1992-2010

Períodos	População Economicamente Ativa						Inativos Maiores de 10 Anos		Taxas (%)		População Total (1)
	Total		Ocupados		Desempregados		Números Absolutos (1)	Índice (2)	Participação (PEA/PIA)	Desemprego total (DES/PEA)	
	Números Absolutos (1)	Índice (2)	Números Absolutos (1)	Índice (2)	Números Absolutos (1)	Índice (2)					
Dezembro-1992	755	75,9	637	80,3	118	58,7	482	81,5	61,0	15,6	1.559
Dezembro-1993	777	78,2	668	84,2	109	54,1	502	84,7	60,8	14,0	1.604
Dezembro-1994	784	78,9	680	85,7	104	51,7	537	90,8	59,3	13,2	1.623
Dezembro-1995	828	83,3	696	87,8	132	65,6	537	90,7	60,7	15,9	1.694
Dezembro-1996	830	83,5	700	88,3	130	64,9	579	97,8	58,9	15,7	1.729
Dezembro-1997	909	91,4	739	93,2	170	84,9	547	92,4	62,4	18,8	1.774
Dezembro-1998	934	94,0	747	94,1	187	93,2	571	96,4	62,1	20,0	1.840
Dezembro-1999	966	97,2	762	96,0	204	101,4	589	99,5	62,1	21,1	1.902
Dezembro-2000	1.004	101,0	815	102,7	189	94,2	601	101,6	62,5	18,8	1.958
Dezembro-2001	1.046	105,2	842	106,1	204	101,6	612	103,4	63,1	19,5	2.009
Dezembro-2002	1.107	111,4	882	111,1	225	112,2	605	102,2	64,6	20,4	2.077
Dezembro-2003	1.146	115,3	901	113,6	245	122,1	622	105,1	64,8	21,4	2.129
Dezembro-2004	1.189	119,6	960	121,0	229	114,0	637	107,6	65,1	19,3	2.198
Dezembro-2005	1.231	123,8	1.012	127,6	219	109,1	654	110,5	65,3	17,8	2.246
Dezembro-2006	1.256	126,3	1.034	130,3	222	110,7	684	115,5	64,7	17,7	2.328
Dezembro-2007	1.312	132,0	1.096	138,1	216	107,7	695	117,4	65,4	16,5	2.391
Dezembro-2008	1.360	136,8	1.151	145,1	209	104,0	710	119,8	65,7	15,4	2.454
Dezembro-2009	1.390	139,8	1.188	149,7	202	100,7	744	125,7	65,1	14,5	2.508
Janeiro-2010	1.397	140,5	1.192	150,2	205	102,4	742	125,4	65,3	14,7	2.512
Fevereiro	1.397	140,5	1.199	151,2	197	98,3	748	126,4	65,1	14,1	2.507
Março	1.397	140,5	1.192	150,2	205	102,0	752	127,1	65,0	14,7	2.523
Abril	1.395	140,3	1.197	150,9	198	98,7	759	128,3	64,8	14,2	2.531
Mai	1.406	141,4	1.205	151,8	201	100,3	753	127,3	65,1	14,3	2.542
Junho	1.407	141,5	1.210	152,5	197	98,3	760	128,3	64,9	14,0	2.544
Julho	1.409	141,7	1.217	153,4	193	96,0	763	128,9	64,9	13,7	2.545
Agosto	1.404	141,2	1.217	153,3	188	93,5	774	130,8	64,4	13,4	2.550
Setembro	1.413	142,1	1.230	155,0	184	91,5	771	130,2	64,7	13,0	2.559
Outubro	1.406	141,4	1.222	154,0	185	92,0	782	132,1	64,3	13,1	2.560
Novembro	1.401	140,9	1.216	153,3	185	92,0	792	133,8	63,9	13,2	2.563
Dezembro	1.385	139,3	1.206	152,0	179	89,1	812	137,1	63,1	12,9	2.558
Variação Mensal											
Dez-2010/Nov-2010	-1,1		-0,8		-3,2		2,5		-1,3	-2,3	-0,2
Variação no Ano											
Dez-2010/Dez-2009	-0,4		1,5		-11,4		9,1		-3,1	-11,0	2,0
Variação Anual											
Dez-2010/Dez-2009	-0,4		1,5		-11,4		9,1		-3,1	-11,0	2,0

Fonte: Convênio: DIEESE/SEADE-SP/MTE-FAT/SETRAB-GDF. PED-DF - Pesquisa de Emprego e Desemprego no Distrito Federal.

(1) Em 1000 pessoas.

(2) Base: média de 2000 = 100.

NOTA: Estimativa da População Total elaborada através consultoria com base nas projeções do IBGE.

Obs: quaisquer pequenas diferenças nos dados apresentados devem-se a arredondamentos.

Tabela 2
Taxas de Desemprego, por Tipo e por Grupos de Regiões Administrativas
Distrito Federal
1992-2010

Em porcentagem

Períodos	Taxas de Desemprego													
	Por Tipo					Por Grupo de Regiões Administrativas								
	Total	Aberto	Oculto			Grupo 1			Grupo 2			Grupo 3		
			Total	Precário	Desalento	Total	Aberto	Oculto	Total	Aberto	Oculto	Total	Aberto	Oculto
Dezembro-1992	15,6	9,6	6,0	3,4	2,6	8,5	5,8	(1)	14,9	9,4	5,5	20,3	12,0	8,3
Dezembro-1993	14,0	9,3	4,7	2,3	2,5	6,1	4,5	(1)	12,9	8,7	4,2	19,5	12,4	7,0
Dezembro-1994	13,3	8,8	4,5	2,2	2,2	4,5	2,8	(1)	12,9	9,2	3,8	17,8	11,1	6,6
Dezembro-1995	15,9	10,2	5,7	3,2	2,5	7,8	5,0	(1)	15,4	10,0	5,4	20,2	12,9	7,3
Dezembro-1996	15,7	10,0	5,7	3,0	2,8	7,3	5,2	(1)	14,6	9,4	5,2	20,5	12,7	7,8
Dezembro-1997	18,7	11,2	7,6	4,6	2,9	8,0	5,5	(1)	17,1	10,9	6,2	25,0	13,7	11,4
Dezembro-1998	20,0	12,4	7,6	4,4	3,2	9,3	6,8	(1)	18,1	12,1	6,0	26,3	14,9	11,4
Dezembro-1999	21,1	13,7	7,4	4,1	3,2	8,2	5,9	(1)	18,5	12,8	5,7	28,6	17,5	11,1
Dezembro-2000	18,8	12,4	6,5	3,3	3,2	9,7	6,0	(1)	16,5	11,2	5,3	24,5	15,8	8,7
Dezembro-2001	19,5	12,8	6,7	3,6	3,1	8,8	6,7	(1)	17,4	12,0	5,3	25,3	15,6	9,7
Dezembro-2002	20,4	12,2	8,1	4,1	4,0	9,4	6,3	(1)	17,4	11,6	5,7	26,8	14,6	12,2
Dezembro-2003	21,4	14,1	7,3	4,0	3,3	9,2	6,7	(1)	18,5	13,2	5,3	28,0	17,2	10,8
Dezembro-2004	19,3	11,9	7,4	4,1	3,2	10,0	7,6	(1)	16,7	11,4	5,3	24,3	13,5	10,8
Dezembro-2005	17,8	11,9	5,9	3,2	2,7	9,9	7,7	(1)	15,4	11,2	4,1	22,2	13,7	8,5
Dezembro-2006	17,7	10,2	7,5	4,5	3,0	8,4	6,0	(1)	16,6	10,0	6,6	21,0	11,5	9,5
Dezembro-2007	16,5	10,7	5,8	3,0	2,9	9,0	6,0	(1)	14,4	10,0	4,4	20,3	12,4	7,9
Dezembro-2008	15,4	9,9	5,5	2,9	2,6	8,6	6,6	(1)	13,9	9,7	4,1	18,1	10,7	7,5
Dezembro-2009	14,5	9,7	4,8	2,6	2,2	8,2	5,9	(1)	13,3	9,8	3,5	16,9	10,4	6,5
Janeiro-2010	14,7	9,7	5,0	2,6	2,4	9,1	6,6	(1)	13,4	9,8	3,6	17,0	10,1	6,8
Fevereiro	14,1	9,6	4,5	2,2	2,3	9,0	6,5	(1)	13,0	10,0	2,9	16,1	9,9	6,3
Março	14,7	10,1	4,5	2,1	2,5	9,3	7,2	(1)	12,6	9,8	2,8	17,5	11,0	6,5
Abril	14,2	10,1	4,1	1,9	2,1	8,4	6,9	(1)	12,2	9,8	2,4	17,1	10,9	6,1
Mai	14,3	10,1	4,2	2,2	2,0	7,3	5,9	(1)	12,3	9,7	2,6	17,4	11,2	6,2
Junho	14,0	9,9	4,2	2,3	1,8	6,7	5,3	(1)	12,0	9,5	2,5	17,2	11,1	6,2
Julho	13,7	9,5	4,1	2,3	1,8	6,5	5,0	(1)	11,7	8,9	2,7	16,8	10,9	5,9
Agosto	13,4	9,1	4,2	2,2	2,0	7,1	5,5	(1)	11,4	8,6	2,9	16,3	10,3	5,9
Setembro	13,0	8,6	4,4	2,2	2,1	6,9	5,3	(1)	11,0	8,3	2,7	15,8	9,5	6,3
Outubro	13,1	8,5	4,6	2,4	2,3	7,3	5,5	(1)	10,8	8,2	2,6	16,2	9,3	6,9
Novembro	13,2	8,6	4,6	2,3	2,3	7,0	5,4	(1)	10,5	8,1	2,4	16,6	9,6	7,0
Dezembro	12,9	8,5	4,4	2,2	2,3	6,7	5,2	(1)	10,4	7,9	2,6	16,2	9,6	6,6
Varição Mensal														
Dez-2010/Nov-2010	-2,3	-1,2	-4,3	-4,3	0,0	-4,3	-3,7	-	-1,0	-2,5	8,3	-2,4	0,0	-5,7
Varição no Ano														
Dez-2010/Dez-2009	-11,0	-12,4	-8,3	-15,4	4,5	-18,3	-11,9	-	-21,8	-19,4	-25,7	-4,1	-7,7	1,5
Varição Anual														
Dez-2010/Dez-2009	-11,0	-12,4	-8,3	-15,4	4,5	-18,3	-11,9	-	-21,8	-19,4	-25,7	-4,1	-7,7	1,5

Fonte: Convênio: DIEESE/SEADE-SP/MTE-FAT/SETRAB-GDF. PED-DF - Pesquisa de Emprego e Desemprego no Distrito Federal.

(1) A amostra não comporta a desagregação para esta categoria.

Obs 1.: Grupo 1: Grupo de Regiões Administrativas de renda mais alta (Brasília, Lago Sul e Lago Norte);

Grupo 2: Grupo de Regiões Administrativas de renda intermediária (Gama, Taguatinga, Sobradinho, Planaltina, Núcleo Bandeirante, Guará, Cruzeiro, Candangolândia e Riacho Fundo);

Grupo 3: Grupo de Regiões Administrativas de renda mais baixa (Brazlândia, Ceilândia, Samambaia, Paranoá, São Sebastião, Santa Maria e Recanto das Emas).

Obs 2.: quaisquer pequenas diferenças nos dados apresentados devem-se a arredondamentos.

Tabela 3
Taxas de Desemprego, por Atributos Pessoais
Distrito Federal
1992-2010

Em porcentagem

Períodos	Taxas de Desemprego												
	Total	Sexo		Faixa Etária						Posição no Domicílio		Raça/Cor	
		Homens	Mulheres	10 a 15 Anos	16 a 24 Anos	25 a 39 Anos	40 a 49 Anos	50 a 59 Anos	60 Anos e Mais	Chefe	Demais Membros	Negros	Não-Negros
Dezembro-1992	15,6	13,6	18,1	39,2	26,2	12,1	6,5	(1)	(1)	7,5	21,4	17,9	14,2
Dezembro-1993	14,0	12,1	16,2	38,3	24,4	10,9	5,3	(1)	(1)	6,4	19,6	16,6	12,5
Dezembro-1994	13,3	11,2	15,7	38,5	23,7	9,6	5,4	(1)	(1)	6,0	18,6	16,0	11,4
Dezembro-1995	15,9	14,1	18,0	37,8	27,8	12,0	8,1	(1)	(1)	7,7	21,6	17,3	14,3
Dezembro-1996	15,7	13,4	18,4	37,9	27,3	12,7	5,9	(1)	(1)	7,5	21,3	17,2	14,2
Dezembro-1997	18,7	17,0	20,7	57,1	31,1	14,4	8,4	9,3	(1)	10,3	24,5	20,7	16,2
Dezembro-1998	20,0	17,5	22,8	59,8	33,1	16,0	11,0	8,9	(1)	10,9	26,7	20,9	18,4
Dezembro-1999	21,1	17,9	24,6	62,5	35,2	17,0	11,3	9,4	(1)	11,7	27,9	22,3	19,4
Dezembro-2000	18,8	16,5	21,5	66,6	32,1	15,0	9,5	9,9	(1)	10,0	25,3	20,9	15,7
Dezembro-2001	19,5	17,4	21,8	59,3	33,8	15,9	10,2	9,5	(1)	11,0	25,4	21,8	15,7
Dezembro-2002	20,4	17,5	23,3	52,9	35,2	16,5	11,5	9,4	(1)	11,1	26,9	22,4	16,4
Dezembro-2003	21,4	19,1	23,8	71,8	38,0	17,2	11,2	8,7	(1)	11,7	28,3	23,5	17,1
Dezembro-2004	19,3	16,2	22,4	63,2	36,2	14,9	10,0	7,4	(1)	9,5	26,1	21,0	15,8
Dezembro-2005	17,8	14,7	20,9	70,4	33,6	14,4	9,2	6,1	(1)	8,1	24,5	18,5	16,4
Dezembro-2006	17,7	14,8	20,7	70,5	33,9	13,9	9,9	7,7	(1)	8,6	24,2	18,6	15,7
Dezembro-2007	16,5	13,2	19,8	73,4	32,1	13,4	8,4	5,9	(1)	7,0	23,1	17,3	14,9
Dezembro-2008	15,4	11,9	18,9	67,8	31,0	12,4	7,5	6,6	(1)	6,8	21,2	16,3	13,9
Dezembro-2009	14,5	11,9	17,2	73,0	30,2	11,9	7,5	4,4	(1)	5,8	20,7	15,8	11,8
Janeiro-2010	14,7	12,4	17,0	75,2	30,9	12,1	6,9	3,8	(1)	5,8	20,9	15,6	12,6
Fevereiro	14,1	11,5	16,9	74,9	28,9	11,9	6,2	3,7	(1)	5,8	20,0	15,1	12,0
Março	14,7	11,8	17,7	78,4	30,1	12,2	6,1	3,6	(1)	5,9	20,9	15,5	12,7
Abril	14,2	11,1	17,4	77,2	29,4	11,4	6,2	4,0	(1)	5,7	20,2	15,0	12,4
Mai	14,3	11,4	17,3	79,9	30,3	11,6	5,5	3,9	(1)	5,5	20,6	15,3	12,1
Junho	14,0	11,1	17,0	80,7	29,6	11,4	5,6	4,4	(1)	5,3	20,2	14,9	12,1
Julho	13,7	10,3	17,1	82,9	28,5	11,3	5,5	3,7	(1)	4,9	19,8	14,3	12,2
Agosto	13,4	10,0	16,9	82,8	27,5	10,7	6,4	3,5	(1)	5,0	19,2	14,1	11,8
Setembro	13,0	10,0	16,1	77,3	27,7	10,5	6,0	3,2	(1)	5,1	18,6	13,7	11,5
Outubro	13,1	10,4	16,0	74,9	28,6	10,3	6,5	3,7	(1)	5,3	18,7	14,0	11,3
Novembro	13,2	10,3	16,1	75,3	28,6	10,7	6,2	4,2	(1)	5,3	18,8	13,7	12,0
Dezembro	12,9	9,9	16,1	75,9	28,3	10,4	6,1	3,9	(1)	5,3	18,4	13,6	11,5
Varição Mensal													
Dez-2010/Nov-2010	-2,3	-3,9	0,0	0,8	-1,0	-2,8	-1,6	-7,1	-	0,0	-2,1	-0,7	-4,2
Varição no Ano													
Dez-2010/Dez-2009	-11,0	-16,8	-6,4	4,0	-6,3	-12,6	-18,7	-11,4	-	-8,6	-11,1	-13,9	-2,5
Varição Anual													
Dez-2010/Dez-2009	-11,0	-16,8	-6,4	4,0	-6,3	-12,6	-18,7	-11,4	-	-8,6	-11,1	-13,9	-2,5

Fonte: Convênio: DIEESE/SEADE-SP/MTE-FAT/SETRAB-GDF, PED-DF - Pesquisa de Emprego e Desemprego no Distrito Federal.

(1) A amostra não compoita a desagregação para esta categoria.

Obs.: quaisquer pequenas diferenças nos dados apresentados devem-se a arredondamentos.

Tabela 4
Distribuição dos Desempregados, por Atributos Pessoais
Distrito Federal
1992-2010

Em porcentagem

Períodos	Distribuição dos Desempregados												
	Total	Sexo		Faixa Etária						Posição no Domicílio		Raça/Cor	
		Homens	Mulheres	10 a 15 Anos	16 a 24 Anos	25 a 39 Anos	40 a 49 Anos	50 a 59 Anos	60 Anos e Mais	Chefe	Demais Membros	Negros	Não-Negros
Dezembro-1992	100,0	47,9	52,1	7,5	49,1	33,3	6,6	(1)	(1)	20,0	80,0	43,4	56,6
Dezembro-1993	100,0	47,2	52,8	7,5	50,0	33,7	6,2	(1)	(1)	19,1	80,9	42,3	57,7
Dezembro-1994	100,0	46,6	53,4	6,7	52,0	31,0	7,0	(1)	(1)	19,0	81,0	48,9	51,1
Dezembro-1995	100,0	47,4	52,6	6,4	49,7	31,3	9,2	(1)	(1)	20,0	80,0	57,0	43,0
Dezembro-1996	100,0	45,7	54,3	5,6	50,6	33,6	6,6	(1)	(1)	19,4	80,6	53,8	46,2
Dezembro-1997	100,0	47,8	52,2	6,9	48,7	32,4	7,6	3,6	(1)	22,1	77,9	62,1	37,9
Dezembro-1998	100,0	46,1	53,9	5,6	46,3	35,2	9,1	3,2	(1)	22,9	77,1	68,1	31,9
Dezembro-1999	100,0	44,4	55,6	3,7	48,0	34,6	9,8	3,1	(1)	23,4	76,6	62,0	38,0
Dezembro-2000	100,0	46,0	54,0	4,4	47,5	34,2	9,0	3,9	(1)	22,4	77,6	66,6	33,4
Dezembro-2001	100,0	46,0	54,0	2,5	47,6	35,6	9,2	4,0	(1)	23,3	76,7	69,8	30,2
Dezembro-2002	100,0	43,7	56,3	2,0	48,6	34,7	10,0	3,8	(1)	22,5	77,5	72,0	28,0
Dezembro-2003	100,0	46,2	53,8	2,9	49,2	34,1	9,6	3,4	(1)	22,9	77,1	73,4	26,6
Dezembro-2004	100,0	42,5	57,5	3,4	50,2	32,6	9,6	3,3	(1)	20,5	79,5	72,9	27,1
Dezembro-2005	100,0	41,4	58,6	3,8	48,4	34,2	9,7	3,2	(1)	18,6	81,4	69,1	30,9
Dezembro-2006	100,0	42,6	57,4	3,9	46,5	33,2	11,2	4,2	(1)	20,2	79,8	72,1	27,9
Dezembro-2007	100,0	40,4	59,6	5,0	46,5	34,4	9,9	3,7	(1)	17,4	82,6	67,2	32,8
Dezembro-2008	100,0	38,8	61,2	5,1	45,6	34,3	9,8	4,5	(1)	18,0	82,0	63,9	36,1
Dezembro-2009	100,0	41,1	58,9	5,5	45,7	34,0	10,9	3,2	(1)	16,6	83,4	74,7	25,3
Janeiro-2010	100,0	42,3	57,7	6,2	46,9	33,8	9,9	2,8	(1)	16,2	83,8	74,0	26,0
Fevereiro	100,0	41,1	58,9	6,8	45,6	35,1	9,2	2,8	(1)	16,8	83,2	74,4	25,6
Março	100,0	41,1	58,9	7,9	45,5	34,6	8,5	2,7	(1)	16,7	83,3	73,4	26,6
Abril	100,0	40,0	60,0	7,9	45,7	33,6	8,9	3,1	(1)	16,6	83,4	73,0	27,0
Mai	100,0	40,6	59,4	7,9	46,7	33,6	7,9	3,0	(1)	16,0	84,0	74,1	25,9
Junho	100,0	40,1	59,9	7,4	46,9	33,2	8,3	3,4	(1)	15,8	84,2	73,6	26,4
Julho	100,0	38,3	61,7	7,2	47,0	33,6	8,5	2,9	(1)	14,8	85,2	72,9	27,1
Agosto	100,0	37,8	62,2	7,5	46,4	32,5	10,3	2,8	(1)	15,5	84,5	72,5	27,5
Setembro	100,0	39,1	60,9	6,6	47,3	33,4	9,6	2,8	(1)	16,1	83,9	71,9	28,1
Outubro	100,0	40,2	59,8	5,9	47,6	32,7	10,1	3,3	(1)	16,6	83,4	72,7	27,3
Novembro	100,0	40,0	60,0	5,6	46,6	34,3	9,6	3,7	(1)	16,9	83,1	70,9	29,1
Dezembro	100,0	39,5	60,5	6,1	46,5	33,7	9,7	3,6	(1)	17,1	82,9	71,0	29,0

Fonte: Convênio: DIEESE/SEADE-SP/MTE-FAT/SETRAB-GDF. PED-DF - Pesquisa de Emprego e Desemprego no Distrito Federal.

(1) A amostra não comporta a desagregação para esta categoria.

Obs.: quaisquer pequenas diferenças nos dados apresentados devem-se a arredondamentos.

Tabela 5
Estimativas e Índices do Nível de Ocupação, por Setor de Atividade Econômica
Distrito Federal
1992-2010

Períodos	Total		Indústria de transformação		Comércio		Serviços		Outros (1)	
	Números Absolutos (2)	Índice (3)	Números Absolutos (2)	Índice (3)	Números Absolutos (2)	Índice (3)	Números Absolutos (2)	Índice (3)	Números Absolutos (2)	Índice (3)
Dezembro-1992	637	80,3	25	82,5	98	83,2	398	76,5	116	92,5
Dezembro-1993	668	84,2	22	72,2	107	91,0	412	79,2	127	101,4
Dezembro-1994	680	85,7	25	81,2	108	92,1	424	81,4	123	98,3
Dezembro-1995	696	87,8	26	85,3	110	93,8	441	84,8	119	95,0
Dezembro-1996	700	88,3	30	100,7	99	84,3	450	86,4	121	96,8
Dezembro-1997	739	93,2	33	108,9	112	95,8	468	90,0	126	100,1
Dezembro-1998	747	94,1	28	93,6	110	93,6	483	92,9	125	100,0
Dezembro-1999	762	96,0	28	91,1	109	92,9	506	97,2	119	95,2
Dezembro-2000	815	102,7	31	102,8	120	102,2	547	105,2	116	92,8
Dezembro-2001	842	106,1	33	109,0	129	109,8	553	106,3	127	100,9
Dezembro-2002	882	111,1	32	104,4	137	116,6	577	110,9	136	108,5
Dezembro-2003	901	113,6	33	108,7	142	121,0	597	114,8	129	102,6
Dezembro-2004	960	121,0	32	106,0	160	136,1	632	121,4	136	108,5
Dezembro-2005	1.012	127,6	36	117,6	170	144,8	666	128,0	140	111,8
Dezembro-2006	1.034	130,3	41	134,9	159	135,7	676	130,0	157	125,2
Dezembro-2007	1.096	138,1	42	139,8	177	150,8	712	136,9	164	131,0
Dezembro-2008	1.151	145,1	49	163,1	180	153,2	751	144,4	171	136,0
Dezembro-2009	1.188	149,7	42	140,0	188	160,1	788	151,4	170	135,2
Janeiro-2010	1.192	150,2	43	142,4	194	165,4	789	151,5	166	132,5
Fevereiro	1.199	151,2	45	147,4	192	163,5	789	151,6	174	138,8
Março	1.192	150,2	45	147,3	195	166,5	773	148,6	179	142,6
Abril	1.197	150,9	44	146,8	194	165,1	778	149,5	181	144,6
Mai	1.205	151,8	46	153,4	190	162,1	788	151,5	180	143,3
Junho	1.210	152,5	49	161,7	189	160,9	794	152,6	178	141,9
Julho	1.217	153,4	51	167,8	186	158,6	806	155,0	174	138,3
Agosto	1.217	153,3	50	164,7	187	159,4	810	155,6	170	135,4
Setembro	1.230	155,0	48	160,2	191	162,5	818	157,2	172	137,5
Outubro	1.222	154,0	50	163,7	184	156,7	812	156,1	176	139,9
Novembro	1.216	153,3	50	165,0	192	163,7	801	153,9	173	137,9
Dezembro	1.206	152,0	52	172,3	183	156,0	798	153,4	172	137,4
Varição Mensal										
Dez-2010/Nov-2010	-0,8		4,0		-4,7		-0,4		-0,6	
Varição no Ano										
Dez-2010/Dez-2009	1,5		23,8		-2,7		1,3		1,2	
Varição Anual										
Dez-2010/Dez-2009	1,5		23,8		-2,7		1,3		1,2	

Fonte: Convênio: DIEESE/SEADE-SP/MTE-FAT/SETRAB-GDF. PED-DF - Pesquisa de Emprego e Desemprego no Distrito Federal.

(1) Englobam: Construção Civil, Serviços Domésticos, etc.

(2) Em 1000 pessoas.

(3) Base: média de 2000 = 100.

Obs.: quaisquer pequenas diferenças nos dados apresentados devem-se a arredondamentos.

Tabela 6
Estimativas e Índices do Nível de Ocupação, por Posição na Ocupação
Distrito Federal
1992-2010

Períodos	Total (1)		Assalariados (2)										Autônomos		Empregados Domésticos	
			Total		Setor privado				Setor Público (3)							
	Números Absolutos (4)	Índice (5)	Números Absolutos (4)	Índice (5)	Total		Com Carteira Assinada		Sem Carteira Assinada		Setor Público (3)		Números Absolutos (4)	Índice (5)	Números Absolutos (4)	Índice (5)
	Números Absolutos (4)	Índice (5)	Números Absolutos (4)	Índice (5)	Números Absolutos (4)	Índice (5)	Números Absolutos (4)	Índice (5)	Números Absolutos (4)	Índice (5)	Números Absolutos (4)	Índice (5)	Números Absolutos (4)	Índice (5)	Números Absolutos (4)	Índice (5)
Dezembro-1992	637	80,3	419	77,8	214	68,6	170	71,1	44	60,4	205	90,5	87	79,7	74	86,6
Dezembro-1993	668	84,2	429	79,7	218	69,9	174	72,8	44	60,1	212	93,6	105	95,7	81	94,8
Dezembro-1994	680	85,7	453	84,1	238	76,3	188	78,6	50	68,4	215	94,9	98	90,1	75	88,5
Dezembro-1995	696	87,8	443	82,3	233	74,7	181	75,7	52	70,7	211	93,2	114	104,4	80	94,0
Dezembro-1996	700	88,3	455	84,5	237	76,0	180	75,4	57	78,1	218	96,2	114	104,3	78	91,5
Dezembro-1997	739	93,2	479	88,8	268	85,9	208	87,2	60	82,0	210	92,7	110	100,8	86	100,3
Dezembro-1998	747	94,1	492	91,3	277	88,8	213	89,2	64	88,5	214	94,5	103	94,2	86	100,8
Dezembro-1999	762	96,0	523	97,2	295	94,6	229	95,6	66	90,7	228	100,7	100	91,3	82	96,7
Dezembro-2000	815	102,7	564	104,7	330	105,8	252	105,2	78	107,1	234	103,3	112	102,1	77	90,4
Dezembro-2001	842	106,1	577	107,1	344	110,3	267	111,7	77	105,2	233	102,9	109	99,8	86	100,8
Dezembro-2002	882	111,1	593	110,1	364	116,7	287	119,9	77	106,3	228	100,7	131	120,0	89	104,9
Dezembro-2003	901	113,6	605	112,3	371	118,9	298	124,4	73	100,1	235	103,8	130	118,8	90	105,2
Dezembro-2004	960	121,0	639	118,7	409	131,1	324	135,3	85	116,6	231	102,0	148	135,5	93	109,5
Dezembro-2005	1.012	127,6	680	126,3	440	141,0	348	145,4	92	125,8	241	106,4	162	148,0	95	111,6
Dezembro-2006	1.034	130,3	688	127,7	451	144,6	363	151,9	88	120,8	236	104,2	175	160,5	98	115,5
Dezembro-2007	1.096	138,1	745	138,4	496	159,0	398	166,5	98	134,3	249	109,9	172	157,2	102	120,2
Dezembro-2008	1.151	145,1	782	145,1	525	168,3	415	173,3	110	151,2	257	113,5	181	165,7	103	120,4
Dezembro-2009	1.188	149,7	821	152,4	556	178,2	455	190,2	101	139,3	265	117,0	184	168,6	97	113,5
Janeiro-2010	1.192	150,2	826	153,3	560	179,5	459	191,8	101	139,1	266	117,4	186	170,4	93	109,4
Fevereiro	1.199	151,2	832	154,4	568	182,1	469	196,1	99	136,4	263	116,1	186	170,1	98	115,5
Março	1.192	150,2	832	154,4	574	184,0	473	197,9	101	138,9	258	113,9	180	164,5	99	115,7
Abril	1.197	150,9	833	154,7	572	183,3	472	197,4	100	137,0	261	115,2	180	164,9	102	119,3
Mai	1.205	151,8	840	155,9	576	184,6	477	199,5	99	136,2	264	116,6	181	165,3	99	115,9
Junho	1.210	152,5	847	157,2	580	185,9	482	201,4	99	135,5	266	117,4	179	164,0	98	114,9
Julho	1.217	153,4	868	161,1	597	191,3	493	205,9	104	143,0	271	119,6	167	152,5	94	110,8
Agosto	1.217	153,3	880	163,4	607	194,6	500	209,3	107	146,2	273	120,5	154	140,5	93	108,6
Setembro	1.230	155,0	893	165,8	616	197,4	506	211,4	111	151,8	277	122,3	150	137,7	91	107,1
Outubro	1.222	154,0	886	164,4	610	195,5	504	210,8	106	145,5	276	121,9	154	140,6	93	108,5
Novembro	1.216	153,3	876	162,7	599	192,0	497	207,8	102	140,2	277	122,3	157	143,9	92	108,3
Dezembro	1.206	152,0	870	161,4	592	189,7	498	208,1	94	129,4	278	122,7	155	142,0	92	107,6
Varição Mensal																
Dez-2010/Nov-2010	-0,8		-0,7		-1,2		0,2		-7,8		0,4		-1,3		0,0	
Varição no Ano																
Dez-2010/Dez-2009	1,5		6,0		6,5		9,5		-6,9		4,9		-15,8		-5,2	
Varição Anual																
Dez-2010/Dez-2009	1,5		6,0		6,5		9,5		-6,9		4,9		-15,8		-5,2	

Fonte: Convênio: DIEESE/SEADE-SP/MTE-FAT/SETRAB-GDF. PED-DF - Pesquisa de Emprego e Desemprego no Distrito Federal.

(1) Incluem empregadores, donos de negócio familiar, trabalhadores familiares sem remuneração, profissionais liberais e outras posições ocupacionais.

(2) Excluem os empregados domésticos e incluem aqueles que não sabem a que setor pertence a empresa em que trabalham.

(3) Inclui os estatutários e celetistas que trabalham em instituições públicas (governos municipal, estadual, federal, empresa de economia mista, autarquia, fundação, etc).

(4) Em 1000 pessoas.

(5) Base: média de 2000 = 100.

Obs.: quaisquer pequenas diferenças nos dados apresentados devem-se a arredondamentos.

Tabela 7
Índices do Nível de Ocupação, por Ramo de Atividade
Distrito Federal
1992-2010

Base: Média de 2000 = 100

Períodos	Índices do Nível de Ocupação					
	Total Geral	Indústria de Transformação	Construção Civil	Comércio	Serviços Domésticos	Outros (1)
Dezembro-1992	80,3	82,5	105,0	83,2	86,6	105,7
Dezembro-1993	84,2	72,2	117,3	91,0	94,8	104,1
Dezembro-1994	85,7	81,2	125,6	92,1	88,5	81,5
Dezembro-1995	87,8	85,3	99,2	93,8	94,0	85,2
Dezembro-1996	88,3	100,7	107,3	84,3	91,5	112,6
Dezembro-1997	93,2	108,9	98,6	95,8	100,3	104,4
Dezembro-1998	94,1	93,6	91,6	93,6	100,8	136,6
Dezembro-1999	96,0	91,1	91,5	92,9	96,7	95,0
Dezembro-2000	102,7	102,8	99,9	102,2	90,4	85,7
Dezembro-2001	106,1	109,0	95,3	109,8	100,8	134,2
Dezembro-2002	111,1	104,4	105,8	116,6	104,9	173,6
Dezembro-2003	113,6	108,7	87,8	121,0	105,2	149,0
Dezembro-2004	121,0	106,0	102,9	136,1	109,5	127,0
Dezembro-2005	127,6	117,6	107,4	144,8	111,6	139,5
Dezembro-2006	130,3	134,9	141,1	135,7	115,5	172,9
Dezembro-2007	138,1	139,8	148,2	150,8	120,2	185,9
Dezembro-2008	145,1	163,1	163,1	153,2	120,4	201,7
Dezembro-2009	149,7	140,0	175,4	160,1	113,5	214,2
Janeiro-2010	150,2	142,4	173,5	165,4	109,4	227,1
Fevereiro	151,2	147,4	184,9	163,5	115,5	206,5
Março	150,2	147,3	199,6	166,5	115,7	199,8
Abril	150,9	146,8	201,0	165,1	119,3	183,9
Mai	151,8	153,4	197,2	162,1	115,9	224,8
Junho	152,5	161,7	191,3	160,9	115,0	241,8
Julho	153,4	167,8	188,5	158,6	110,9	240,1
Agosto	153,3	164,7	186,6	159,4	108,7	221,4
Setembro	155,0	160,2	192,5	162,5	107,1	254,2
Outubro	154,0	163,7	194,2	156,7	108,5	275,4
Novembro	153,3	165,0	192,1	163,7	108,3	248,2
Dezembro	152,0	172,3	203,0	156,0	107,7	185,4
Varição Mensal						
Dez-2010/Nov-2010	-0,8	4,0	4,5	-4,7	0,0	-26,7
Varição no Ano						
Dez-2010/Dez-2009	1,5	23,8	15,0	-2,7	-5,2	-15,4
Varição Anual						
Dez-2010/Dez-2009	1,5	23,8	15,0	-2,7	-5,2	-15,4

(continua)

Tabela 7
Índices do Nível de Ocupação, por Ramo de Atividade
Distrito Federal
1992-2010

Base: Média de 2000 = 100

Períodos	Índices do Nível de Ocupação											
	Serviços											
	Total	Oficina Mecânica	Limpeza e Outras Oficinas	Transportes	Especializados	Admin. e Util. Públ.	Creditícios	Alimentação	Educação	Saúde	Auxiliares	Outros Serviços (2)
Dezembro-1992	76,5	86,5	114,5	81,7	54,0	83,8	114,9	72,6	68,1	65,4	49,4	57,1
Dezembro-1993	79,2	81,2	118,4	88,0	62,9	85,9	112,9	79,5	71,5	66,3	50,6	57,8
Dezembro-1994	81,4	69,5	113,3	83,9	71,5	87,8	128,9	82,9	73,0	74,6	44,6	61,6
Dezembro-1995	84,8	91,5	126,3	95,1	80,3	87,7	88,1	91,7	76,9	80,5	62,9	63,2
Dezembro-1996	86,4	93,6	118,5	94,1	84,4	90,4	84,1	79,6	87,6	79,5	67,2	68,9
Dezembro-1997	90,0	100,4	117,4	105,2	95,1	87,5	90,8	99,4	84,5	78,4	70,6	83,8
Dezembro-1998	92,9	89,3	111,5	99,0	98,2	91,8	99,5	93,3	93,4	88,7	73,1	88,0
Dezembro-1999	97,2	97,3	97,1	102,0	96,5	99,7	104,6	95,0	99,5	97,0	83,0	90,2
Dezembro-2000	105,2	102,5	111,8	101,2	105,6	102,1	115,1	105,0	108,8	105,5	102,6	106,8
Dezembro-2001	106,3	98,0	111,9	104,8	108,5	106,5	124,4	97,1	102,9	97,8	105,4	113,6
Dezembro-2002	110,9	107,2	125,5	111,4	130,7	104,6	120,6	109,0	103,5	106,1	138,1	112,0
Dezembro-2003	114,8	133,4	122,0	100,4	117,3	109,6	116,3	116,5	104,4	114,3	165,7	119,1
Dezembro-2004	121,4	139,5	116,1	110,1	118,4	108,6	127,3	137,9	114,4	115,5	194,6	137,3
Dezembro-2005	128,0	124,3	125,3	114,4	126,1	118,1	149,3	135,1	122,6	111,4	242,1	134,3
Dezembro-2006	130,0	123,1	142,3	109,3	125,5	112,5	140,4	150,0	113,3	127,4	229,9	155,7
Dezembro-2007	136,9	135,1	126,9	109,3	141,1	116,3	148,9	157,2	126,7	127,4	299,6	158,6
Dezembro-2008	144,4	137,9	142,0	121,6	140,4	125,5	163,1	158,2	130,0	133,7	331,2	159,8
Dezembro-2009	151,4	134,7	130,8	131,0	176,1	130,7	141,6	164,4	128,7	151,4	361,4	172,9
Janeiro-2010	151,5	128,5	126,5	140,2	170,7	130,3	145,3	176,0	128,2	148,2	365,4	170,3
Fevereiro	151,6	138,7	119,1	134,4	174,9	128,7	143,0	178,1	122,2	151,2	390,3	172,3
Março	148,6	134,5	111,6	125,5	167,6	123,1	142,6	171,3	124,1	153,2	426,2	165,7
Abril	149,5	141,9	116,1	119,3	171,1	123,5	134,6	164,3	130,1	158,6	416,7	169,3
Mai	151,5	126,8	129,9	125,9	162,7	124,7	130,5	172,5	135,4	154,3	424,3	172,2
Junho	152,6	137,2	131,0	132,1	169,4	127,6	139,6	162,9	134,3	153,9	399,2	175,9
Julho	155,0	125,1	136,6	137,8	163,4	130,9	144,6	173,4	137,7	156,3	383,1	179,1
Agosto	155,6	133,0	131,4	134,1	163,1	133,1	145,2	174,6	141,1	159,2	371,9	178,4
Setembro	157,2	124,9	131,1	133,6	154,1	136,8	151,0	188,9	141,7	159,2	362,0	179,5
Outubro	156,1	126,9	129,9	136,4	148,9	137,9	159,2	187,0	139,7	148,2	375,0	172,5
Novembro	153,9	125,6	131,8	143,7	155,1	137,9	157,0	179,2	131,1	152,3	348,6	166,7
Dezembro	153,4	139,0	149,1	150,0	162,1	137,1	142,6	171,7	126,0	151,8	322,7	168,8
Varição Mensal												
Dez-2010/Nov-2010	-0,4	10,5	11,6	5,4	4,2	-0,4	-9,4	-4,2	-3,8	0,0	-7,6	1,0
Varição no Ano												
Dez-2010/Dez-2009	1,3	0,0	14,3	14,7	-7,4	4,8	0,0	4,5	-1,3	0,0	-11,6	-2,8
Varição Anual												
Dez-2010/Dez-2009	1,3	0,0	14,3	14,7	-7,4	4,8	0,0	4,5	-1,3	0,0	-11,6	-2,8

Fonte: Convênio: DIEESE/SEADE-SP/MTE-FAT/SETRAB-GDF. PED-DF - Pesquisa de Emprego e Desemprego no Distrito Federal.

(conclusão)

(1) Inclui outros setores de atividade.

(2) Incluem: serviços pessoais; diversões, radiodifusão e teledifusão; serviços comunitários; comércio, administração de valores mobiliários e de imóveis; outros serviços.

(3) A amostra não comporta a desagregação para esta categoria.

NOTA: As variações são calculadas com base nas estimativas e não nos índices.

Obs.: quaisquer pequenas diferenças nos dados apresentados devem-se a arredondamentos.

Tabela 8
Distribuição dos Ocupados, por Atributos Pessoais
Distrito Federal
1992-2010

Em porcentagem

Períodos	Distribuição dos Ocupados												
	Total	Sexo		Faixa Etária						Posição no Domicílio		Raça/Cor	
		Homens	Mulheres	10 a 15 Anos	16 a 24 Anos	25 a 39 Anos	40 a 49 Anos	50 a 59 Anos	60 Anos e Mais	Chefe	Demais Membros	Negros	Não-Negros
Dezembro-1992	100,0	56,6	43,4	2,1	25,6	44,7	17,6	7,9	2,1	45,7	54,3	36,8	63,2
Dezembro-1993	100,0	55,6	44,4	2,0	25,2	44,8	18,2	7,8	2,1	45,9	54,1	34,5	65,5
Dezembro-1994	100,0	56,3	43,7	1,6	25,5	44,4	18,7	7,6	2,3	45,7	54,3	39,3	60,7
Dezembro-1995	100,0	54,6	45,4	2,0	24,4	43,4	19,8	8,0	2,4	45,1	54,9	51,4	48,6
Dezembro-1996	100,0	55,1	44,9	1,7	25,1	43,1	19,5	8,1	2,6	44,6	55,4	48,2	51,8
Dezembro-1997	100,0	54,0	46,0	1,2	24,9	44,5	19,0	8,1	2,3	44,5	55,5	54,7	45,3
Dezembro-1998	100,0	54,4	45,6	0,9	23,5	46,4	18,6	8,3	2,3	47,0	53,0	64,5	35,5
Dezembro-1999	100,0	54,4	45,6	0,6	23,6	45,3	20,6	8,0	2,0	47,2	52,8	57,7	42,3
Dezembro-2000	100,0	54,2	45,8	(1)	23,3	45,1	20,1	8,3	2,7	46,7	53,3	58,5	41,5
Dezembro-2001	100,0	53,0	47,0	(1)	22,6	45,6	19,6	9,2	2,6	45,4	54,6	60,8	39,2
Dezembro-2002	100,0	52,8	47,2	(1)	22,8	44,8	19,7	9,3	2,9	46,1	53,9	63,6	36,4
Dezembro-2003	100,0	53,2	46,8	(1)	21,8	44,7	20,7	9,6	2,8	46,9	53,1	65,1	34,9
Dezembro-2004	100,0	52,4	47,6	(1)	21,1	44,6	20,6	10,0	3,2	46,3	53,7	65,4	34,6
Dezembro-2005	100,0	52,1	47,9	(1)	20,7	44,0	20,7	10,9	3,3	45,8	54,2	65,8	34,2
Dezembro-2006	100,0	52,8	47,2	(1)	19,5	44,2	21,8	10,8	3,4	46,4	53,6	67,7	32,3
Dezembro-2007	100,0	52,5	47,5	(1)	19,5	43,7	21,4	11,6	3,5	45,7	54,3	63,1	36,9
Dezembro-2008	100,0	52,3	47,7	0,4	18,5	43,8	21,8	11,6	3,8	44,9	55,1	59,5	40,5
Dezembro-2009	100,0	51,7	48,3	(1)	18,0	42,9	22,9	12,0	3,9	45,7	54,3	67,8	32,2
Janeiro-2010	100,0	51,4	48,6	(1)	18,0	42,3	23,3	12,1	3,9	45,5	54,5	68,7	31,3
Fevereiro	100,0	52,2	47,8	0,4	18,5	42,6	22,7	12,0	3,7	45,2	54,8	69,0	31,0
Março	100,0	52,9	47,1	(1)	18,1	42,9	22,5	12,5	3,6	45,7	54,3	68,6	31,4
Abril	100,0	52,9	47,1	0,4	18,2	43,2	22,4	12,3	3,5	45,6	54,4	68,4	31,6
Mai	100,0	52,5	47,5	(1)	17,9	42,6	22,6	12,6	4,0	46,0	54,0	68,7	31,3
Junho	100,0	52,2	47,8	(1)	18,2	42,3	22,7	12,3	4,3	45,7	54,3	68,7	31,3
Julho	100,0	52,7	47,3	(1)	18,6	41,6	23,0	12,2	4,3	45,5	54,5	69,1	30,9
Agosto	100,0	52,7	47,3	(1)	18,8	41,8	23,0	11,9	4,1	45,0	55,0	68,3	31,7
Setembro	100,0	52,7	47,3	(1)	18,4	42,6	22,5	12,3	3,9	45,0	55,0	67,7	32,3
Outubro	100,0	52,6	47,4	(1)	17,9	43,2	22,1	12,7	3,7	45,1	54,9	67,7	32,3
Novembro	100,0	52,6	47,4	(1)	17,7	43,5	22,1	12,7	3,8	45,4	54,6	67,7	32,3
Dezembro	100,0	53,4	46,6	(1)	17,5	42,8	22,4	12,9	4,1	45,6	54,4	67,0	33,0

Fonte: Convênio: DIEESE/SEADE-SP/MTE-FAT/SETRAB-GDF. PED-DF - Pesquisa de Emprego e Desemprego no Distrito Federal.

(1) A amostra não comporta a desagregação para esta categoria.

Obs.: quaisquer pequenas diferenças nos dados apresentados devem-se a arredondamentos.

Tabela 9

Rendimento Médio Real Trimestral dos Ocupados, Assalariados e dos Autônomos no Trabalho Principal
Distrito Federal
1992-2010

Períodos	Rendimento Médio Real					
	Ocupados (1)		Assalariados (2)		Autônomos	
	Valor Absoluto (3)	Índice (4)	Valor Absoluto (3)	Índice (4)	Valor Absoluto (3)	Índice (4)
Novembro-1992	1.906	100,1	2.225	105,5	1.027	95,5
Novembro-1993	2.071	108,8	2.527	119,8	1.162	108,1
Novembro-1994	1.884	99,0	2.088	99,0	1.319	122,7
Novembro-1995	2.146	112,8	2.493	118,2	1.299	120,8
Novembro-1996	2.110	110,8	2.364	112,1	1.374	127,8
Novembro-1997	1.976	103,8	2.224	105,4	1.238	115,1
Novembro-1998	2.003	105,2	2.254	106,9	1.154	107,3
Novembro-1999	1.949	102,4	2.172	103,0	1.160	107,8
Novembro-2000	1.886	99,1	2.084	98,8	1.062	98,7
Novembro-2001	1.854	97,4	2.095	99,3	1.046	97,3
Novembro-2002	1.815	95,4	2.038	96,6	1.006	93,6
Novembro-2003	1.607	84,4	1.824	86,5	814	75,7
Novembro-2004	1.658	87,1	1.900	90,1	846	78,7
Novembro-2005	1.617	85,0	1.859	88,1	869	80,9
Novembro-2006	1.695	89,0	1.992	94,5	858	79,8
Novembro-2007	1.839	96,6	2.125	100,8	909	84,5
Novembro-2008	1.957	102,8	2.262	107,3	993	92,4
Novembro-2009	1.939	101,9	2.219	105,2	936	87,0
Dezembro	1.928	101,3	2.198	104,2	975	90,7
Janeiro-2010	1.927	101,2	2.185	103,6	964	89,7
Fevereiro	1.896	99,6	2.131	101,0	993	92,3
Março	1.932	101,5	2.184	103,5	999	93,0
Abril	1.942	102,0	2.184	103,6	1.085	100,9
Mai	1.965	103,2	2.194	104,0	1.096	102,0
Junho	1.953	102,6	2.149	101,9	1.098	102,1
Julho	1.979	104,0	2.159	102,4	1.054	98,1
Agosto	2.011	105,7	2.211	104,8	1.035	96,2
Setembro	2.043	107,3	2.247	106,5	1.082	100,7
Outubro	2.067	108,6	2.289	108,5	1.097	102,1
Novembro	2.087	109,7	2.296	108,9	1.139	105,9
Varição Mensal						
Nov-2010/Out-2010	1,0		0,3		3,8	
Varição no Ano						
Nov-2010/Dez-2009	8,2		4,5		16,8	
Varição Anual						
Nov-2010/Nov-2009	7,6		3,5		21,7	

Fonte: Convênio: DIEESE/SEADE-SP/MTE-FAT/SETRAB-GDF. PED-DF - Pesquisa de Emprego e Desemprego no Distrito Federal.

(1) Excluem os assalariados e os empregados domésticos assalariados que não tiveram remuneração no mês, os trabalhadores familiares sem remuneração salarial e os trabalhadores que ganharam exclusivamente em espécie ou benefício.

(2) Excluem os assalariados que não tiveram remuneração no mês.

(3) Inflator atualizado até maio de 2001 pelo IPCR-SDE/GDF, e a partir de junho de 2001 atualizado pelo INPC/DF-IBGE; valores em reais de novembro de 2010.

(4) Base: média de 2000 = 100.

Tabela 10
Rendimento Real Máximo e Mínimo dos Ocupados e dos Assalariados no Trabalho Principal (1)
Distrito Federal
1992-2010

Períodos	Rendimento Real									
	Ocupados (2)					Assalariados (3)				
	Limite Máximo dos 10% Pobres	Limite Máximo dos 25% Mais Pobres	Limite Máximo dos 50% Mais Pobres	Limite Mínimo dos 25% Mais Ricos	Limite Mínimo dos 10% Mais Ricos	Limite Máximo dos 10% Pobres	Limite Máximo dos 25% Mais Pobres	Limite Máximo dos 50% Mais Pobres	Limite Mínimo dos 25% Mais Ricos	Limite Mínimo dos 10% Mais Ricos
Novembro-1992	303	462	985	2.097	4.637	438	658	1.275	2.590	5.251
Novembro-1993	337	448	974	2.325	5.278	390	690	1.300	3.099	6.199
Novembro-1994	244	406	954	2.300	4.874	348	592	1.184	2.705	5.073
Novembro-1995	289	558	1.116	2.709	5.582	447	713	1.426	3.180	5.782
Novembro-1996	294	543	1.116	2.453	4.906	473	728	1.456	2.913	5.397
Novembro-1997	335	540	1.035	2.260	4.502	473	675	1.296	2.701	5.273
Novembro-1998	329	549	1.096	2.414	4.390	465	659	1.317	2.634	5.049
Novembro-1999	308	522	1.027	2.329	4.382	423	626	1.232	2.541	5.134
Novembro-2000	299	534	990	2.181	4.353	435	595	1.187	2.414	4.946
Novembro-2001	337	527	925	2.220	4.595	459	609	1.124	2.589	4.962
Novembro-2002	338	507	860	2.108	4.300	438	568	1.054	2.535	4.816
Novembro-2003	340	468	843	1.939	3.583	422	562	994	2.248	4.215
Novembro-2004	348	469	803	2.008	4.000	402	536	1.067	2.410	4.283
Novembro-2005	381	497	769	1.931	3.845	419	536	1.004	2.542	4.335
Novembro-2006	424	487	733	1.940	4.244	458	560	970	2.442	4.870
Novembro-2007	442	524	820	2.120	4.656	469	582	978	2.664	4.947
Novembro-2008	442	543	885	2.212	4.646	462	584	1.054	2.782	5.531
Novembro-2009	491	533	850	2.112	4.781	496	629	1.014	2.656	5.312
Dezembro	490	542	845	2.112	4.741	494	632	990	2.640	5.281
Janeiro-2010	490	543	845	2.107	4.741	527	631	1.033	2.630	5.268
Fevereiro	490	549	843	2.104	4.711	534	628	995	2.525	5.261
Março	523	572	842	2.094	4.735	534	628	1.040	2.617	5.234
Abril	523	566	837	2.081	4.734	531	624	1.029	2.617	5.201
Mai	515	567	884	2.058	5.138	525	617	1.028	2.573	5.201
Junho	515	567	925	2.055	5.137	524	617	1.027	2.568	5.145
Julho	524	586	925	2.055	5.136	524	617	1.027	2.568	5.138
Agosto	524	611	956	2.056	5.136	524	617	1.027	2.570	5.141
Setembro	519	611	976	2.239	5.088	524	617	1.028	2.774	5.141
Outubro	515	606	977	2.262	5.088	524	619	1.028	2.879	5.495
Novembro	510	600	1.000	2.300	5.051	519	623	1.018	2.829	5.300
Varição Mensal										
Nov-2010/Out-2010	-1,0	-1,0	2,4	1,7	-0,7	-1,0	0,6	-1,0	-1,7	-3,5
Varição no Ano										
Nov-2010/Dez-2009	4,1	10,7	18,3	8,9	6,5	5,1	-1,4	2,8	7,2	0,4
Varição Anual										
Nov-2010/Nov-2009	3,9	12,6	17,6	8,9	5,6	4,6	-1,0	0,4	6,5	-0,2

Fonte: Convênio: DIEESE/SEADE-SP/MTE-FAT/SETRAB-GDF. PED-DF - Pesquisa de Emprego e Desemprego no Distrito Federal.

(1) Inflator atualizado até maio de 2001 pelo IPCR-SDE/GDF, e a partir de junho de 2001 atualizado pelo INPC/DF-IBGE; valores em reais de novembro de 2010.

(2) Excluem os assalariados e os empregados domésticos assalariados que não tiveram remuneração no mês, os trabalhadores familiares sem remuneração salarial e os trabalhadores que ganharam exclusivamente em espécie ou benefício.

(3) Excluem os assalariados que não tiveram remuneração no mês.

Tabela 11
Rendimento Médio Real dos Ocupados e dos Assalariados no Trabalho Principal (1)
Distrito Federal
1992-2010

Períodos	Rendimento Médio Real											
	Ocupados (2)						Assalariados (3)					
	10% Mais Pobres	25% Mais Pobres	Entre 25 e 50% Mais Pobres	Entre 50 e 75% Mais Ricos	25% Mais Ricos	10% Mais Ricos	10% Mais Pobres	25% Mais Pobres	Entre 25 e 50% Mais Pobres	Entre 50 e 75% Mais Ricos	25% Mais Ricos	10% Mais Ricos
Novembro-1992	137	277	661	1.424	5.157	8.369	276	417	914	1.751	5.687	8.840
Novembro-1993	148	280	658	1.454	5.765	9.243	283	425	946	1.938	6.636	10.177
Novembro-1994	164	238	619	1.419	5.141	7.981	203	346	839	1.730	5.293	7.806
Novembro-1995	158	290	731	1.670	5.716	8.795	245	427	984	2.108	6.226	(4)
Novembro-1996	158	301	747	1.660	5.555	8.634	248	436	995	2.044	5.782	(4)
Novembro-1997	169	315	721	1.547	5.190	7.997	278	443	924	1.867	5.504	8.187
Novembro-1998	191	329	724	1.598	5.259	8.185	293	451	937	1.943	5.573	8.450
Novembro-1999	192	319	689	1.507	5.182	8.202	260	418	871	1.825	5.445	8.363
Novembro-2000	189	322	691	1.465	4.951	7.798	265	413	832	1.722	5.233	8.091
Novembro-2001	216	339	672	1.434	4.886	7.632	301	433	834	1.736	5.267	8.088
Novembro-2002	202	328	635	1.357	4.844	7.640	288	411	765	1.645	5.204	8.015
Novembro-2003	193	309	590	1.226	4.233	6.689	295	399	718	1.494	4.599	7.137
Novembro-2004	173	300	594	1.232	4.406	6.906	277	396	730	1.529	4.806	7.355
Novembro-2005	191	320	588	1.185	4.296	6.640	303	409	691	1.503	4.717	7.078
Novembro-2006	184	335	592	1.159	4.615	7.212	327	431	705	1.541	5.172	7.739
Novembro-2007	206	359	634	1.240	5.033	7.924	343	447	735	1.585	5.612	8.505
Novembro-2008	200	361	659	1.323	5.384	8.552	336	445	764	1.659	6.025	9.232
Novembro-2009	205	383	672	1.266	5.304	8.530	333	453	759	1.539	5.928	9.174
Dezembro	203	382	674	1.265	5.255	8.449	329	451	750	1.509	5.882	9.092
Janeiro-2010	209	390	681	1.268	5.244	8.446	361	469	763	1.515	5.822	8.967
Fevereiro	205	394	681	1.251	5.118	8.199	359	472	751	1.462	5.662	8.715
Março	211	402	687	1.277	5.233	8.359	374	483	763	1.520	5.799	8.902
Abril	202	396	684	1.282	5.265	8.350	356	474	752	1.512	5.802	8.912
Maio	216	402	691	1.299	5.351	8.521	380	485	762	1.511	5.853	9.002
Junho	228	407	697	1.304	5.288	8.470	375	483	762	1.475	5.713	8.844
Julho	252	420	713	1.338	5.322	8.530	377	486	773	1.491	5.727	8.859
Agosto	273	430	732	1.381	5.377	8.545	377	488	792	1.555	5.840	9.013
Setembro	279	433	737	1.399	5.476	8.612	383	492	795	1.585	5.946	9.118
Outubro	266	427	733	1.395	5.594	8.761	382	492	801	1.609	6.090	9.302
Novembro	264	426	734	1.407	5.666	8.886	379	491	797	1.601	6.138	9.407
Variação Mensal												
Nov-2010/Out-2010	-0,8	-0,2	0,1	0,9	1,3	1,4	-0,8	-0,2	-0,5	-0,5	0,8	1,1
Variação no Ano												
Nov-2010/Dez-2009	30,0	11,5	8,9	11,2	7,8	5,2	15,2	8,9	6,3	6,1	4,4	3,5
Variação Anual												
Nov-2010/Nov-2009	28,8	11,2	9,2	11,1	6,8	4,2	13,8	8,4	5,0	4,0	3,5	2,5

Fonte: Convênio: DIEESE/SEADE-SP/MTE-FAT/SETRAB-GDF. PED-DF - Pesquisa de Emprego e Desemprego no Distrito Federal.

(1) Inflator atualizado até maio de 2001 pelo IPCR-SDE/GDF, e a partir de junho de 2001 atualizado pelo INPC/DF-IBGE; valores em reais de novembro de 2010.

(2) Excluem os assalariados e os empregados domésticos assalariados que não tiveram remuneração no mês, os trabalhadores familiares sem remuneração salarial e os trabalhadores que ganharam exclusivamente em espécie ou benefício.

(3) Excluem os assalariados que não tiveram remuneração no mês.

(4) A amostra não comporta a desagregação para esta categoria.

Tabela 12

Índices do Emprego, do Rendimento Médio Real e da Massa de Rendimentos Reais dos Ocupados e dos Assalariados (1)

Distrito Federal
1992-2010

Base: média 2000 = 100

Períodos	Ocupados (2)			Assalariados (3)		
	Emprego	Rendimento Médio Real	Massa de Rendimentos Reais	Emprego	Salário Médio Real	Massa Salarial Real
Novembro-1992	79,4	100,3	79,6	77,7	105,7	82,1
Novembro-1993	83,0	108,9	90,4	79,6	119,9	95,4
Novembro-1994	86,1	99,0	85,2	83,9	98,9	83,0
Novembro-1995	88,8	112,2	99,6	82,5	117,5	96,9
Novembro-1996	87,5	110,3	96,5	83,7	111,6	93,4
Novembro-1997	93,3	103,7	96,8	87,7	105,3	92,3
Novembro-1998	94,5	105,5	99,7	91,9	107,3	98,6
Novembro-1999	95,9	102,7	98,5	96,6	103,2	99,7
Novembro-2000	103,6	99,1	102,7	105,2	98,9	104,0
Novembro-2001	106,1	97,8	103,8	106,9	99,7	106,6
Novembro-2002	111,8	95,6	106,9	110,4	96,7	106,8
Novembro-2003	112,5	84,9	95,5	111,0	86,9	96,5
Novembro-2004	119,6	87,2	104,3	118,4	89,9	106,4
Novembro-2005	126,1	85,3	107,6	125,3	88,3	110,6
Novembro-2006	130,2	89,4	116,4	128,7	94,7	121,9
Novembro-2007	138,2	97,0	134,1	137,5	101,0	138,9
Novembro-2008	144,3	103,1	148,8	144,9	107,2	155,3
Novembro-2009	149,4	101,7	151,9	152,0	104,7	159,1
Dezembro	149,7	101,1	151,3	152,4	103,6	157,9
Janeiro-2010	150,2	101,2	152,0	153,3	103,3	158,4
Fevereiro	151,2	99,3	150,1	154,4	100,6	155,3
Março	150,2	101,4	152,3	154,4	103,2	159,3
Abril	150,9	101,8	153,6	154,7	102,9	159,2
Mai	151,8	103,3	156,8	155,9	103,8	161,8
Junho	152,5	102,7	156,6	157,2	101,7	159,9
Julho	153,4	104,0	159,5	161,1	102,2	164,6
Agosto	153,3	105,7	162,0	163,4	104,6	170,9
Setembro	155,0	107,4	166,5	165,8	106,3	176,2
Outubro	154,0	108,7	167,4	164,4	108,4	178,2
Novembro	153,3	109,9	168,5	162,7	108,8	177,0
Varição Mensal						
Nov-2010/Out-2010	-0,5	1,1	0,7	-1,0	0,4	-0,7
Varição no Ano						
Nov-2010/Dez-2009	2,4	8,7	11,4	6,8	5,0	12,1
Varição Anual						
Nov-2010/Nov-2009	2,6	8,1	10,9	7,0	3,9	11,3

Fonte: Convênio: DIEESE/SEADE-SP/MTE-FAT/SETRAB-GDF. PED-DF - Pesquisa de Emprego e Desemprego no Distrito Federal.

(1) Inflator atualizado até maio de 2001 pelo IPCR-SDE/GDF, e a partir de junho de 2001 atualizado pelo INPC/DF-IBGE; valores em reais de novembro de 2010.

(2) Incluem os ocupados que não tiveram remuneração no mês e excluem os trabalhadores familiares sem remuneração salarial e os trabalhadores que ganharam exclusivamente em espécie ou benefício.

(3) Incluem os assalariados que não tiveram remuneração no mês.

Tabela 13

Rendimento Médio Real dos Assalariados no Setor Público e Privado, por Setor de Atividade Econômica e Carteira de Trabalho Assinada e Não-Assinada pelo Atual Empregador (1)

Distrito Federal

1992-2010

Períodos	TOTAL (2)	Assalariados no Setor Privado						Assalariados do Setor Público (3)
		Total	Setor de Atividade			Carteira de Trabalho		
			Indústria de Transformação	Comércio	Serviços	Assinada	Não-Assinada	
Novembro-1992	2.225	1.244	(4)	1.204	1.236	1.389	656	3.240
Novembro-1993	2.527	1.227	(4)	1.149	1.244	1.351	696	3.907
Novembro-1994	2.088	1.154	(4)	1.205	1.113	1.272	693	3.177
Novembro-1995	2.493	1.336	(4)	1.247	1.334	1.476	805	3.797
Novembro-1996	2.364	1.267	(4)	1.083	1.318	1.388	836	3.489
Novembro-1997	2.224	1.258	(4)	1.081	1.266	1.357	845	3.414
Novembro-1998	2.254	1.244	(4)	988	1.329	1.331	904	3.529
Novembro-1999	2.172	1.253	(4)	934	1.359	1.363	822	3.333
Novembro-2000	2.084	1.169	(4)	1.028	1.255	1.237	907	3.350
Novembro-2001	2.095	1.134	(4)	971	1.166	1.214	807	3.501
Novembro-2002	2.038	1.095	(4)	881	1.165	1.152	856	3.564
Novembro-2003	1.824	1.007	(4)	811	1.058	1.050	808	3.174
Novembro-2004	1.900	1.055	(4)	880	1.094	1.106	833	3.416
Novembro-2005	1.859	991	(4)	811	1.044	1.025	843	3.521
Novembro-2006	1.992	1.027	(4)	910	1.046	1.069	826	3.982
Novembro-2007	2.125	1.093	(4)	934	1.154	1.133	905	4.331
Novembro-2008	2.262	1.124	(4)	950	1.167	1.182	887	4.742
Novembro-2009	2.219	1.153	(4)	938	1.223	1.204	885	4.784
Dezembro	2.198	1.143	(4)	970	1.204	1.181	951	4.774
Janeiro-2010	2.185	1.140	(4)	993	1.199	1.164	1.011	4.774
Fevereiro	2.131	1.142	(4)	997	1.175	1.152	1.085	4.701
Março	2.184	1.144	(4)	982	1.176	1.148	1.121	4.767
Abril	2.184	1.124	(4)	947	1.154	1.126	1.110	4.825
Mai	2.194	1.116	(4)	951	1.149	1.124	1.069	4.872
Junho	2.149	1.114	(4)	948	1.150	1.129	1.032	4.758
Julho	2.159	1.129	(4)	977	1.151	1.131	1.120	4.740
Agosto	2.211	1.142	(4)	1.017	1.166	1.156	1.078	4.825
Setembro	2.247	1.169	(4)	1.028	1.189	1.186	1.077	4.884
Outubro	2.289	1.167	(4)	1.027	1.186	1.190	1.035	4.958
Novembro	2.296	1.172	(4)	995	1.205	1.187	1.078	4.952
Varição Mensal								
Nov-2010/Out-2010	0,3	0,4	-	-3,1	1,6	-0,3	4,2	-0,1
Varição no Ano								
Nov-2010/Dez-2009	4,5	2,5	-	2,6	0,1	0,5	13,4	3,7
Varição Anual								
Nov-2010/Nov-2009	3,5	1,6	-	6,1	-1,5	-1,4	21,8	3,5

Fonte: Convênio: DIEESE/SEADE-SP/MTE-FAT/SETRAB-GDF. PED-DF - Pesquisa de Emprego e Desemprego no Distrito Federal.

(1) Inflator atualizado até maio de 2001 pelo IPCR-SDE/GDF, e a partir de junho de 2001 atualizado pelo INPC/DF-IBGE; valores em reais de novembro de 2010.

(2) Excluem os assalariados que não tiveram remuneração no mês e os empregados domésticos.

(3) Engloba empregados nos governos municipal, estadual e federal, nas empresas de economia mista, nas autarquias, etc.

(4) A amostra não comporta a desagregação para esta categoria.

Tabela 14
Estimativas e Índices do Nível de Ocupação, por Setor de Atividade Econômica
Distrito Federal
1992-2010

Períodos	Total		Indústria de transformação		Comércio		Serviços		Administração Pública		Construção Civil		Outros (1)	
	Número Absolutos (2)	Índice (3)	Número Absolutos (2)	Índice (3)	Número Absolutos (2)	Índice (3)	Número Absolutos (2)	Índice (3)	Número Absolutos (2)	Índice (3)	Número Absolutos (2)	Índice (3)	Número Absolutos (2)	Índice (3)
Dezembro-1992	637	80,3	25	82,5	98	83,2	266	72,9	132	85,0	36	105,0	80	87,9
Dezembro-1993	668	84,2	22	72,2	107	91,0	277	75,8	135	87,2	40	117,3	87	95,4
Dezembro-1994	680	85,7	25	81,2	108	92,1	288	78,9	135	87,2	43	125,6	80	88,1
Dezembro-1995	696	87,8	26	85,3	110	93,8	304	83,1	137	88,7	34	99,2	85	93,4
Dezembro-1996	700	88,3	30	100,7	99	84,3	309	84,7	140	90,4	37	107,3	85	92,9
Dezembro-1997	739	93,2	33	108,9	112	95,8	332	90,9	136	88,0	34	98,6	92	100,6
Dezembro-1998	747	94,1	28	93,6	110	93,6	344	94,1	139	90,0	31	91,6	94	103,2
Dezembro-1999	762	96,0	28	91,1	109	92,9	355	97,2	151	97,3	31	91,5	88	96,6
Dezembro-2000	815	102,7	31	102,8	120	102,2	388	106,2	159	102,8	34	99,9	82	90,1
Dezembro-2001	842	106,1	33	109,0	129	109,8	391	106,9	163	105,0	33	95,3	94	103,0
Dezembro-2002	882	111,1	32	104,4	137	116,6	416	113,9	161	103,9	36	105,8	100	109,5
Dezembro-2003	901	113,6	33	108,7	142	121,0	426	116,7	171	110,4	30	87,8	99	108,1
Dezembro-2004	960	121,0	32	106,0	160	136,1	467	127,9	165	106,2	35	102,9	101	110,6
Dezembro-2005	1.012	127,6	36	117,6	170	144,8	488	133,5	179	115,2	37	107,4	104	113,4
Dezembro-2006	1.034	130,3	41	134,9	159	135,7	506	138,4	171	110,2	48	141,1	109	119,3
Dezembro-2007	1.096	138,1	42	139,8	177	150,8	536	146,8	176	113,7	51	148,2	114	124,6
Dezembro-2008	1.151	145,1	49	163,1	180	153,2	563	154,1	188	121,5	56	163,1	115	125,8
Dezembro-2009	1.188	149,7	42	140,0	188	160,1	590	161,5	198	127,8	60	175,4	110	120,2
Janeiro-2010	1.192	150,2	43	142,4	194	165,4	589	161,3	199	128,6	59	173,5	107	117,2
Fevereiro	1.199	151,2	45	147,4	192	163,5	590	161,6	199	128,1	63	184,9	111	121,5
Março	1.192	150,2	45	147,3	195	166,5	583	159,6	190	122,7	68	199,6	111	121,3
Abril	1.197	150,9	44	146,8	194	165,1	587	160,8	190	122,8	69	201,0	113	123,6
Mai	1.205	151,8	46	153,4	190	162,1	599	164,0	189	122,1	67	197,2	113	123,2
Junho	1.210	152,5	49	161,7	189	160,9	601	164,5	193	124,5	65	191,3	113	123,5
Julho	1.217	153,4	51	167,8	186	158,6	610	167,0	196	126,6	64	188,5	109	119,5
Agosto	1.217	153,3	50	164,7	187	159,4	608	166,5	201	130,0	64	186,6	106	116,2
Setembro	1.230	155,0	48	160,2	191	162,5	610	167,0	208	134,0	66	192,5	107	116,9
Outubro	1.222	154,0	50	163,7	184	156,7	603	165,1	209	135,0	66	194,2	109	119,6
Novembro	1.216	153,3	50	165,0	192	163,7	593	162,2	208	134,4	66	192,1	107	117,6
Dezembro	1.206	152,0	52	172,3	183	156,0	593	162,4	205	132,3	69	203,0	103	112,9
Varição Mensal														
Dez-2010/Nov-2010	-0,8		4,0		-4,7		0,0		-1,4		4,5		-3,7	
Varição no Ano														
Dez-2010/Dez-2009	1,5		23,8		-2,7		0,5		3,5		15,0		-6,4	
Varição Anual														
Dez-2010/Dez-2009	1,5		23,8		-2,7		0,5		3,5		15,0		-6,4	

Fonte: Convênio: DIEESE/SEADE-SP/MTE-FAT/SETRAB-GDF. PED-DF - Pesquisa de Emprego e Desemprego no Distrito Federal.

(1) Englobam: serviços domésticos, agricultura, pecuária e extração vegetal e mineral; embaixadas, consulados e representações políticas e outras atividades não classificadas.

(2) Em 1000 pessoas.

(3) Base: média de 2000 = 100.

Obs.: quaisquer pequenas diferenças nos dados apresentados devem-se a arredondamentos.

Notas Metodológicas

1 - PESQUISA DE EMPREGO E DESEMPREGO NO DISTRITO FEDERAL

Área de Cobertura: A PED tem como unidade amostral o domicílio das áreas urbanas das 19 Regiões Administrativas do Distrito Federal. As informações obtidas são agrupadas da seguinte forma:

Grupo 1 - Brasília, Lago Sul e Lago Norte (Grupo de renda mais alta).

Grupo 2 - Gama, Taguatinga, Sobradinho, Planaltina, Núcleo Bandeirante, Guará, Cruzeiro, Candangolândia e Riacho Fundo (Grupo de renda intermediária).

Grupo 3 - Brazlândia, Ceilândia, Samambaia, Paranoá, São Sebastião, Santa Maria e Recanto das Emas. (Grupo de renda mais baixa).

Amostra: São selecionados em torno de 2.900 domicílios/mês sem repetições das unidades selecionadas, garantindo uma amostra efetiva de no mínimo 6.000 domicílios por trimestre.

População Pesquisada: A pesquisa coleta informações sobre todos os moradores do domicílio, sendo realizadas entrevistas individuais com as pessoas de 10 ou mais anos de idade.

Apresentação das informações: as informações são apresentadas agregadas em trimestres móveis. Por exemplo, a taxa de desemprego de Fevereiro corresponde ao trimestre móvel Dezembro, Janeiro e Fevereiro. A taxa de Março corresponde ao trimestre móvel Janeiro, Fevereiro e Março.

2 - PRINCIPAIS CONCEITOS

PIA - População em Idade Ativa: corresponde à população com 10 anos e mais.

PEA - População Economicamente Ativa: é a parcela da PIA que está ocupada ou desempregada.

Ocupados: são os indivíduos que:

- a) possuem trabalho remunerado exercido regularmente;
- b) possuem trabalho remunerado exercido de forma irregular, desde que não estejam procurando trabalho diferente do atual. Excluem-se as pessoas que, não tendo procura, exerceram de forma excepcional algum trabalho nos últimos 30 dias;
- c) possuem trabalho não remunerado de ajuda em negócios de parentes, ou remunerado em espécie/benefício, sem procura de trabalho;
- d) excluem-se as pessoas que, de forma bastante excepcional, fizeram algum trabalho nos últimos 7 dias.**

Desempregados: são os indivíduos que se encontram em uma das seguintes situações:

- a) Desemprego Aberto: pessoas que procuraram trabalho de maneira efetiva nos 30 dias anteriores ao da entrevista e não exerceram nenhum trabalho nos últimos sete (7) dias;
- b) Desemprego Oculto pelo Trabalho Precário: pessoas que realizam de forma irregular algum trabalho remunerado (ou não remunerado, em ajuda a negócio de parentes) e que procuraram efetivamente trabalho nos trinta (30) dias anteriores ao da entrevista ou nos últimos doze (12) meses;
- c) Desemprego Oculto pelo Desalento : pessoas que não possuem trabalho e nem procuraram nos últimos trinta (30) dias, por desestímulos do mercado de trabalho ou por circunstâncias fortuitas, mas apresentaram procura efetiva de trabalho nos últimos doze (12) meses.

Inativos (maiores de 10 anos): correspondem à parcela da PIA que não está ocupada ou desempregada (Inativos maiores de 10 anos = PIA - PEA).

Rendimento do Trabalho: é o rendimento monetário bruto (sem descontos de IR e previdência social) efetivamente recebido, referente ao trabalho realizado no mês imediatamente anterior ao da pesquisa.

Para os assalariados, são considerados descontos por falta etc, ou acréscimos devido a horas extras, gratificações etc. Não são computados o 13º salário e os benefícios indiretos. Para os empregadores, os autônomos e demais posições é considerada a retirada mensal, não incluindo os lucros do trabalho, da empresa ou do negócio.

3 - PRINCIPAIS INDICADORES

Taxa Global de Participação: é a relação entre a População Economicamente Ativa e a População em Idade Ativa (PEA/PIA). Indica a proporção de pessoas com 10 anos e mais incorporadas ao mercado de trabalho como ocupados ou desempregados.

Taxa de Desemprego Total: indica a proporção da PEA que se encontra na situação de desemprego aberto ou oculto.

Índice de Ocupação: indica o nível de ocupação alcançado em determinado trimestre em relação ao nível médio do ano de 2000. Este indicador é apresentado também segundo os seguintes ramos de atividade do Setor Serviços:

Serviços de Oficinas de reparação mecânica: reforma e conservação de máquinas e veículos.

Serviços de reparação, serviços de limpeza e vigilância: reparação e reforma de mobiliário, instalação elétrica e sanitária, alfaiates e costureiras sob medida.

Serviços de transporte e armazenagem: transporte rodoviário, ferroviário, aéreo e outros, assim como armazenagem de mercadorias.

Serviços Especializados: atividades dos escritórios de engenharia e arquitetura, assessoria técnica, consultoria, pesquisa, análise e processamento de dados, publicidade, jurídico, despachantes, cartório, contabilidade e outros técnicos profissionais não especificados.

Serviços creditícios e financeiros: bancos comerciais, de investimento, de seguros, do comércio de títulos e ações, organizações de cartão de crédito.

Serviços de alimentação: restaurantes, bares, lanchonetes, cafés, confeitarias, vendedores de rua (pipoqueiro, cachorro quente, acarajé, etc).

Serviços de educação: escola, pública ou particular, professores particulares, escola de línguas.

Serviços de saúde: hospitais, clínicas, consultórios, prontos-socorros, maternidades, planos de saúde, seguro de vida,.

Serviços auxiliares:

- Agricultura, aluguel de máquinas agrícolas escritórios de desenvolvimento de projetos agropecuários;
- Comércio, escritórios de representação, comissão, consignação, bolsa de mercadorias;
- Comércio e indústria em geral; serviços de proteção ao crédito, locação de máquinas e equipamentos industriais;
- Seguros, finanças e valores;
- corretagem de seguros, administração de bens móveis;
- Transporte, aeroporto, agentes de vendas de passagens, agentes de turismo, locação de veículos, rodoviária, touring, consórcio, agentes de emprego;
- Atividades econômicas, escritório de cobrança, locação de mão-de-obra.

Outros Serviços

- Serviços de comunicação; diversões, radiodifusão, e teledifusão; serviços comunitários; comércio e adm. de valores imobiliários e de imóveis; serviços de utilidade pública; serviços pessoais; e outros serviços.

Nota Técnica N°1/2003

A Secretaria de Estado e Trabalho – SETRAB, juntamente com o DIEESE e Fundação SEADE/SP procederam à atualização da série histórica da Pesquisa de Emprego e Desemprego no Distrito Federal. Desde a sua implantação, esta é a primeira vez que se procede ao ajuste das estimativas históricas da PED/DF aos resultados do Censo Demográfico. Estudos baseados nos resultados do Censo Demográfico 2000-IBGE, revelaram que as projeções demográficas da PED/DF estavam subestimadas em aproximadamente 15%.

Uma vez ajustada a série histórica da PED/DF, todos os indicadores absolutos foram alterados, não havendo, no entanto, modificações de tendências, comparando-se a série anterior com a atual. Registraram-se, ainda, discretas alterações das taxas de participação e de desemprego (em torno de 2,0%), devido à nova ponderação dos Grupos de Regiões Administrativas, ajustada ao crescimento populacional dessas regiões. Isso resultou na diminuição do peso do Grupo 1, de renda mais alta e elevação dos pesos dos Grupos 2 e 3 (de renda intermediária e baixa, respectivamente) onde os níveis de desemprego são maiores. A partir de setembro de 2003 a base da série histórica da PED/DF passa para o ano de 2000 (média anual), antes fixada na média de 1992.

GOVERNO DO DISTRITO FEDERAL

ROGÉRIO SCHUMANN ROSSO
Governador

TAKANE KIYOTSUKA DO NASCIMENTO
Secretário de Estado de Trabalho

FUNDAÇÃO SISTEMA ESTADUAL DE ANÁLISE DE DADOS - SEADE/SP

Felícia Madeira - Diretora-Executiva

DEPARTAMENTO INTERSINDICAL DE ESTATÍSTICA E ESTUDOS SOCIOECONÔMICOS - DIEESE

Josinaldo José de Barros - Presidente
Clemente Ganz Lúcio - Diretor Técnico
Clóvis Scherer - Supervisor do Escritório Regional – DF

COORDENADORES

Adalgiza Lara Amaral - Coordenação PED-DF pelo Dieese
Atsuko Haga - Representante da Fundação Seade
Concetta Grace Pasquali – Pasquali & Freire
Renato Rossi – Pasquali & Freire

ASSISTENTES

Maria Lúcia Leal de Oliveira (Apoio) - PED-DF pelo Dieese

EQUIPE DE ANÁLISE:

Adalgiza Lara Amaral, Fernanda Chuerubim, Tiago Oliveira (Dieese)

GERÊNCIA DE CAMPO, METODOLOGIA E TREINAMENTO:

Violeta Luzia Hristov (Dieese)

COORDENAÇÃO DE CHECAGEM E LISTAGEM:

Osney Monteiro Carvalho
Equipe: *Edna Rodrigues Costa, Elita Gurgel Freitas Filha, José Wilson dos Santos, Luiza Rosemeire*
R. Dias Sousa, Marcos Antônio de Jesus Costa, Maria Eunice Nazário, Valdecy Francisco de Souza (Listador).

EQUIPE DE CRÍTICA:

Aparecida Silva Melo, Cláudia Rocha Rodrigues, Hilda Martins Sobral, Jerusa do Nascimento Rodrigues, Beatriz de Abreu.

COORDENAÇÃO DE APOIO: Tonphson Luiz Haussler

EQUIPE DE APOIO:

Emerson Henrique de Sousa Silva, Maria Eunice Lacerda, Rodrigo Hristov Rodrigues e Pâmela Regina Cruz dos Santos

COORDENAÇÃO DE BASE DE DADOS: Jansen Gader da Silva Peres (Dieese)

EQUIPE DE SUPERVISÃO DE CAMPO:

Equipe: *Eduardo Albano da Costa, Maria Aldina C. de Souza, Regina Célia Gonsalves de Souza, Maria Diva Nóbrega de Paula,*
Jeane da Conceição Lima

EQUIPE DE ENTREVISTADORES:

Antonio José dos Santos, Ana Amélia Medeiro Corrêa, Antônia de Gurgel Aragão, Antônio Alves Gomes, Bernadete Maria Oliveira, Diana Michele de Souza, Diorlei Costa Martins, Eliana Lucia da Silva, Jadson Torres Alves, Maria Delza Souza Reis, Maryzângela da Conceição e Silva, Ozinei Lopes Gama, Reginaldo Barroso de Melo, Roberto César Jacaúna, Rosemar Sena Damacena, Viviane Sousa Petroceli, Wanderlubia de C. Naous.

PESQUISA DE CAMPO E APOIO LOGÍSTICO:

Pasquali & Freire

TREINAMENTO EM DESENVOLVIMENTO PROFISSIONAL E GERENCIAL

Pasquali & Freire
SHIN CA 01 Lt. 01 Salas 419/420 – Shopping Deck Norte
Lago Norte – DF
CEP 70.503-501 Tel. (061) 3468-3344