

## Taxa de desemprego diminui na RMBH.

Julho

TAXA DE  
DESEMPREGO

TOTAL:

8,3%

1. Em julho, a Pesquisa de Emprego e Desemprego (PED), realizada pela Fundação João Pinheiro, pelo Dieese, pela Sedese-MG e a Fundação Seade, registrou que a taxa de desemprego total diminuiu ligeiramente de 8,5% para 8,3% da População Economicamente Ativa (PEA). Segundo suas componentes, a taxa de desemprego aberto retraiu-se de 6,9% para 6,7%, e a de desemprego oculto permaneceu em 1,6%. Observou-se decréscimo no número de pessoas economicamente ativas (6 mil ou 0,2%) e estabilidade no contingente de ocupados, o que resultou em redução do número de desempregados (6 mil ou 2,8%) (tabela A e gráfico A).
2. A taxa de participação, que se refere à proporção de pessoas com dez anos e mais de idade inseridas no mercado de trabalho, também decresceu, ao passar de 58,5% para 58,3%, no período em análise (tabela A).

TABELA A - ESTIMATIVAS DO NÚMERO DE PESSOAS DE DEZ ANOS E MAIS, SEGUNDO CONDIÇÃO DE ATIVIDADE, TAXAS DE DESEMPREGO E DE PARTICIPAÇÃO  
REGIÃO METROPOLITANA DE BELO HORIZONTE  
JULHO: 2009 / JUNHO-JULHO: 2010

CONDIÇÃO DE ATIVIDADE	ESTIMATIVAS (EM MIL PESSOAS)			VARIACIONES			
	julho-09	junho-10	julho-10	ABSOLUTA		RELATIVA (%)	
				jul-10/ jun-10	jul-10/ jul-09	jul-10/ jun-10	jul-10/ jul-09
<b>População em idade ativa .....</b>	<b>4.180</b>	<b>4.234</b>	<b>4.239</b>	<b>5</b>	<b>59</b>	<b>0,1</b>	<b>1,4</b>
População economicamente ativa .....	2.495	2.477	2.471	-6	-24	-0,2	-1,0
Ocupados .....	2.221	2.266	2.266	0	45	0,0	2,0
Desempregados .....	274	211	205	-6	-69	-2,8	-25,2
Em desemprego aberto .....	205	171	166	-5	-39	-2,9	-19,0
Em desemprego oculto pelo trabalho precário .....	32	17	17	0	-15	0,0	-46,9
Em desemprego oculto pelo desalento .....	37	23	22	-1	-15	-4,3	-40,5
Inativos com 10 anos e mais.....	1.685	1.757	1.768	11	83	0,6	4,9
<b>Taxas (%)</b>							
<b>Desemprego total .....</b>	<b>11,0</b>	<b>8,5</b>	<b>8,3</b>	<b>-0,2</b>	<b>-2,7</b>	<b>-2,4</b>	<b>-24,5</b>
<b>Participação (PEA/PIA) .....</b>	<b>59,7</b>	<b>58,5</b>	<b>58,3</b>	<b>-0,2</b>	<b>-1,4</b>	<b>-0,3</b>	<b>-2,3</b>

Fonte: Fundação João Pinheiro (FJP), Centro de Estatística e Informações (CEI), Pesquisa de Emprego e Desemprego na Região Metropolitana de Belo Horizonte (PED/RMBH). Convênio FJP/Dieese/Seade/Sedese-MG.

Nota: Projeções populacionais atualizadas. Ver Notas Metodológicas na página 6.

FUNDAÇÃO JOÃO PINHEIRO



**FAT**  
A M P A R O A O  
T R A B A L H A D O R

MINISTÉRIO DO  
TRABALHO E EMPREGO

**DIEESE**  
DEPARTAMENTO DE ESTADÍSTICA E INFORMAÇÃO DE  
EMPREGO E DESEMPREGO

Fundação  
Sistema  
Estadual de  
Análise de Dados  
**SEADE**

GRÁFICO A - TAXAS DE DESEMPREGO, POR TIPO - REGIÃO METROPOLITANA DE BELO HORIZONTE - 2009-2010

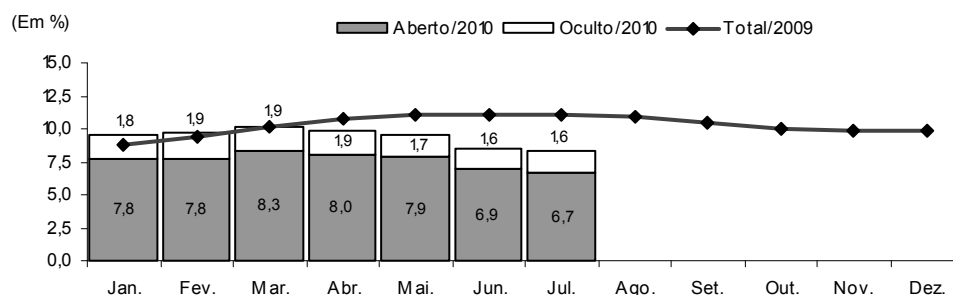

Fonte: Fundação João Pinheiro (FJP), Centro de Estatística e Informações (CEI), Pesquisa de Emprego e Desemprego na Região Metropolitana de Belo Horizonte (PED/RMBH). Convênio FJP/Dieese/Seade/Sedese-MG

Nota: a taxa de desemprego total é composta pela soma das taxas de desemprego aberto e oculto.

- O tempo médio de procura por trabalho pelos desempregados foi de 43 semanas, uma a menos em relação ao mês anterior.
- Em julho, o **número de ocupados** na região metropolitana permaneceu estável em relação ao mês anterior, e foi estimado em 2.266 mil trabalhadores. Registrou-se retração de ocupações na **indústria** (16 mil), nos **serviços** (4 mil) e no agregado **outros setores** (3 mil), compensada pela criação de postos de trabalho no **comércio** (12 mil) e na **construção civil** (11 mil). (tabela B).

TABELA B  
ESTIMATIVAS DO NÚMERO DE OCUPADOS, SEGUNDO SETORES DE ATIVIDADE ECONÔMICA  
REGIÃO METROPOLITANA DE BELO HORIZONTE  
JULHO: 2009 /JUNHO-JULHO: 2010

SETOR DE ATIVIDADE	ESTIMATIVAS (EM MIL PESSOAS)			VARIACIONES			
	julho-09	junho-10	julho-10	ABSOLUTA		RELATIVA (%)	
				jul-10/ jun-10	jul-10/ jul-09	jul-10/ jun-10	jul-10/ jul-09
<b>Total</b> .....	<b>2.221</b>	<b>2.266</b>	<b>2.266</b>	<b>0</b>	<b>45</b>	<b>0,0</b>	<b>2,0</b>
Indústria .....	304	322	306	-16	2	-5,0	0,7
Comércio .....	313	335	347	12	34	3,6	10,9
Serviços .....	1.268	1.289	1.285	-4	17	-0,3	1,3
Construção civil .....	169	168	179	11	10	6,5	5,9
Outros (1) .....	167	152	149	-3	-18	-2,0	-10,8

Fonte: Fundação João Pinheiro (FJP), Centro de Estatística e Informações (CEI), Pesquisa de Emprego e Desemprego na Região Metropolitana de Belo Horizonte (PED/RMBH). Convênio FJP/Dieese/Seade/Sedese-MG

(1) Inclui serviços domésticos, agricultura, pecuária, extração vegetal e outras atividades.

- Segundo a **forma de contratação**, a diminuição do total de assalariados (16 mil), foi reflexo da redução do emprego público (9 mil) e privado (7 mil). Neste último, verificou-se relativa estabilidade (+2 mil) entre os assalariados com carteira assinada e redução (9 mil) entre aqueles sem registro em carteira. Aumentou o número de autônomos (21 mil), permaneceu estável o número de ocupados classificados nas “demais posições ocupacionais” e diminuiu o número de ocupados em empregos domésticos (5 mil).

**TABELA C**  
**ESTIMATIVAS DO NÚMERO DE OCUPADOS, SEGUNDO POSIÇÃO NA OCUPAÇÃO**  
**REGIÃO METROPOLITANA DE BELO HORIZONTE**  
**JULHO: 2009 / JUNHO-JULHO: 2010**

POSIÇÃO NA OCUPAÇÃO	ESTIMATIVAS (EM MIL PESSOAS)			VARIACÕES			
	julho-09	junho-10	julho-10	ABSOLUTA		RELATIVA (%)	
				jul-10/ jun-10	jul-10/ jul-09	jul-10/ jun-10	jul-10/ jul-09
<b>Total</b> .....	<b>2.221</b>	<b>2.266</b>	<b>2.266</b>	<b>0</b>	<b>45</b>	<b>0,0</b>	<b>2,0</b>
Total de assalariados (1) .....	1.486	1.591	1.575	-16	89	-1,0	6,0
Setor privado .....	1.177	1.256	1.249	-7	72	-0,6	6,1
Com carteira assinada .....	1.013	1.088	1.090	2	77	0,2	7,6
Sem carteira assinada .....	164	168	159	-9	-5	-5,4	-3,0
Setor público .....	309	335	326	-9	17	-2,7	5,5
Autônomos .....	422	394	415	21	-7	5,3	-1,7
Empregados domésticos .....	160	145	140	-5	-20	-3,4	-12,5
Demais posições (2) .....	153	136	136	0	-17	0,0	-11,1

Fonte: Fundação João Pinheiro (FJP), Centro de Estatística e Informações (CEI), Pesquisa de Emprego e Desemprego na Região Metropolitana de Belo Horizonte (PED/RMBH). Convênio FJP/Dieese/Seade/Sedese-MG

Nota: quaisquer pequenas diferenças nos dados apresentados devem-se a arredondamentos.

(1) Incluem os que não informaram o segmento em que trabalham. (2) Incluem empregadores, donos de negócio familiar, trabalhadores familiares sem remuneração, profissionais liberais e outras posições ocupacionais.

- O **rendimento real médio dos ocupados** foi estimado em R\$ 1.364, em junho de 2010, o que representou aumento de 1,7% em relação ao mês anterior. O salário real médio cresceu 1,2% e passou a valer R\$ 1.380, enquanto o rendimento dos autônomos aumentou 1,5% e foi estimado em R\$ 1.155. No setor privado, observou-se aumento do salário médio nos serviços (7,3%), na indústria (3,7%) e no comércio (2,5%). (tabela D).
- Entre maio e junho de 2010, a **massa de rendimento real** dos ocupados cresceu 2,7%, devido ao aumento no rendimento real e, em menor medida, do nível de emprego. Já a massa de rendimentos dos assalariados aumentou 3,6%, como resultado do aumento do nível de emprego e, em menor medida, do salário real. (gráfico C).

**TABELA D**  
**RENDIMENTO REAL MÉDIO (1) DOS OCUPADOS, ASSALARIADOS E AUTÔNOMOS, SEGUNDO CATEGORIAS SELECIONADAS**  
**REGIÃO METROPOLITANA DE BELO HORIZONTE**  
**JUNHO: 2009 / MAIO-JUNHO: 2010**

CATEGORIA SELECIONADA	RENDIMENTOS			VARIACÕES	
	(Em Reais de junho/2010)			(%)	
	junho-09	maio-10	junho-10	jun-10/ mai-10	jun-10/ jun-09
<b>Total de Ocupados</b> .....	<b>1.271</b>	<b>1.341</b>	<b>1.364</b>	<b>1,7</b>	<b>7,3</b>
Total de assalariados (2) .....	1.299	1.364	1.380	1,2	6,2
Setor privado .....	1.097	1.111	1.171	5,3	6,7
Indústria .....	1.242	1.298	1.346	3,7	8,4
Comércio .....	812	917	940	2,5	15,8
Serviços .....	1.127	1.076	1.155	7,3	2,5
Com carteira assinada .....	1.134	1.138	1.202	5,6	6,1
Sem carteira assinada .....	856	938	947	0,9	10,6
Trabalhadores autônomos .....	992	1.139	1.155	1,5	16,4

Fonte: Fundação João Pinheiro (FJP), Centro de Estatística e Informações (CEI), Pesquisa de Emprego e Desemprego na Região Metropolitana de Belo Horizonte (PED/RMBH). Convênio FJP/Dieese/Seade/Sedese-MG

(1) Inflator utilizado: IPCA-BH (Ipead). (2) Inclui setor público.

## COMPORTAMENTO EM 12 MESES

- Nos últimos 12 meses, a redução do contingente de desempregados em 69 mil pessoas, foi resultado da geração de 45 mil ocupações, simultaneamente à saída de 24 mil pessoas do mercado de trabalho da região. A taxa de participação decresceu de 59,7% para os atuais 58,3% da PIA (tabela A).
- A taxa de desemprego total na RMBH retraiu-se de 11,0%, em julho de 2009, para os atuais 8,3%. Tal comportamento resultou da redução na taxa de desemprego aberto (de 8,2% para 6,7%) e da taxa de desemprego oculto (de 2,8% para 1,6%). Segundo suas componentes, a taxa de

desemprego oculto pelo desalento diminuiu de 1,5% para 0,9% e a de desemprego oculto pelo trabalho precário de 1,3% para 0,7%. Na capital, a taxa de desemprego total diminuiu em relação a julho de 2009, ao passar de 9,3% para 7,8% e, nos demais municípios da RMBH, a redução foi de 13,5% para 9,0%, no período em análise.

10. Entre julho de 2009 e 2010, o tempo médio despendido pelos desempregados na procura por trabalho diminuiu de 45 para 43 semanas.
11. Nesse período, o nível ocupacional aumentou 2,0%, refletindo a ampliação de postos de trabalho no **comércio (34 mil ou 10,9%)**, nos **serviços (17 mil ou 1,3%)**, na **construção civil (10 mil ou 5,9%)** e na **indústria (2 mil ou 0,7%)**. Já no agregado “**outros setores**” houve retração de **18 mil postos de trabalho (10,8%)**.

GRÁFICO B - VARIAÇÃO ANUAL (1) DO NÍVEL DE OCUPAÇÃO - REGIÃO METROPOLITANA DE BELO HORIZONTE  
JULHO/2009 – JULHO/2010

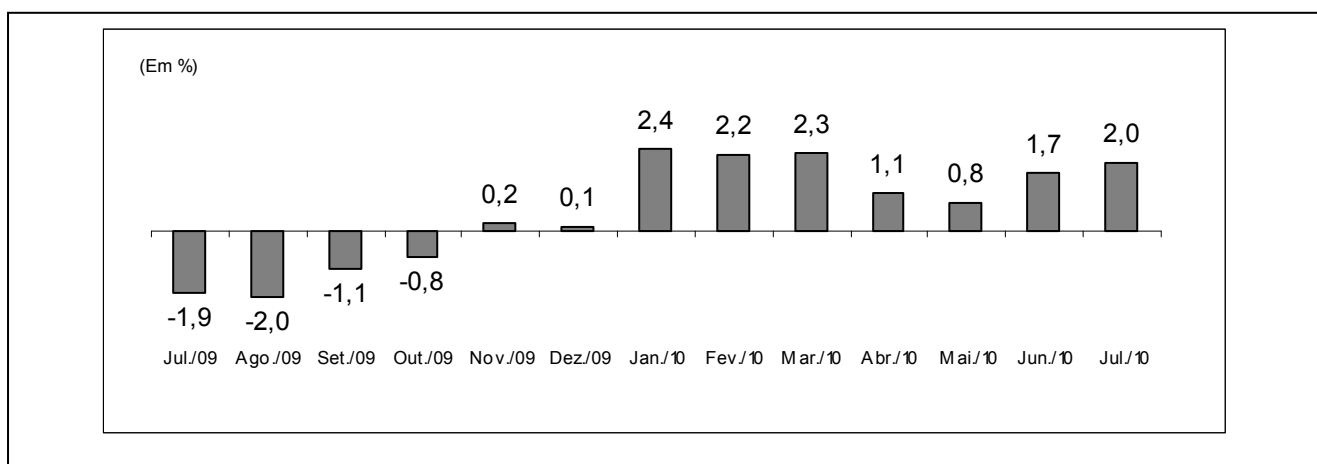

Fonte: Fundação João Pinheiro (FJP), Centro de Estatística e Informações (CEI), Pesquisa de Emprego e Desemprego na Região Metropolitana de Belo Horizonte (PED/RMBH). Convênio FJP/Dieese/Seade/Sedese-MG

Mês de referência em relação ao mesmo mês do ano anterior.

12. Segundo **posição na ocupação**, o crescimento do assalariamento total (89 mil, ou 6,0%), resultou de aumentos no número de assalariados do setor privado (72 mil, ou 6,1%) e do setor público (17 mil, ou 5,5%). No segmento privado, elevou-se o número de assalariados com carteira de trabalho assinada (77 mil, ou 7,6%) e diminuiu o dos que não a possuíam (5 mil, ou 3,0%). Retraíram-se os contingentes de autônomos (7 mil, ou 1,7%), dos ocupados nas “demais posições” (17 mil, ou 11,1%) e dos empregados domésticos (20 mil, ou 12,5%) (tabela C).
13. Entre junho de 2009 e junho de 2010, o **rendimento real médio** dos ocupados elevou-se em 7,3% e passou de R\$ 1.271 para R\$ 1.364. O salário real médio cresceu 6,2% e passou de R\$ 1.299 para R\$ 1.380. No setor privado, o crescimento do salário médio em 6,7%, foi resultado dos aumentos de 15,8% no comércio, de 8,4% na indústria e de 2,5% nos serviços. Entre os assalariados com carteira assinada, o salário médio aumentou 6,1% e, entre os sem registro em carteira, 10,6%. Entre os autônomos, o rendimento médio aumentou 16,4%, no período sob análise (tabela D).
14. Nos últimos 12 meses, a **massa de rendimentos** dos ocupados cresceu 9,3%, principalmente pelo crescimento do rendimento real. A massa de salários cresceu 13,8%, resultado de aumentos do salário real e do nível de emprego. (gráfico C).

GRÁFICO C - ÍNDICE DA MASSA DE RENDIMENTOS REAIS DOS OCUPADOS (1)  
REGIÃO METROPOLITANA DE BELO HORIZONTE - 1996/2000/2004/2006/2007/2008/2009-2010

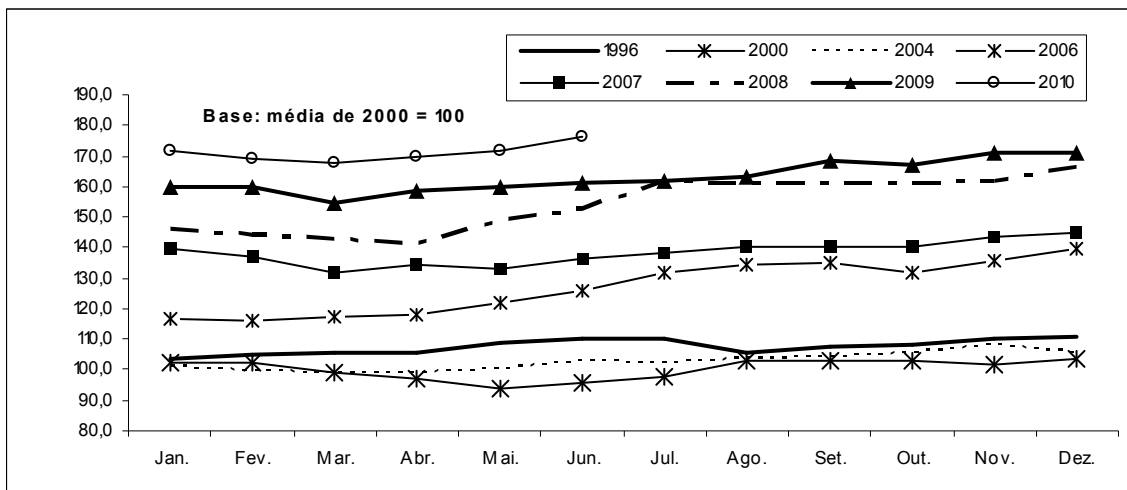

Fonte: Fundação João Pinheiro (FJP), Centro de Estatística e Informações (CEI), Pesquisa de Emprego e Desemprego na Região Metropolitana de Belo Horizonte (PED/RMBH). Convênio FJP/Dieese/Seade/Sedese-MG

Nota: Inflator utilizado: IPCA-BH (Ipead).

(1) Incluem os assalariados e os empregados domésticos mensalistas que não tiveram remuneração no mês e excluem os trabalhadores familiares sem remuneração salarial e os trabalhadores que ganharam exclusivamente em espécie ou benefício.

## **Principais Conceitos**

**PIA** - População em Idade Ativa: corresponde à população com dez anos ou mais.

**PEA** - População Economicamente Ativa: parcela da PIA ocupada ou desempregada.

**OCUPADOS** - são os indivíduos que:

1. possuem trabalho remunerado exercido regularmente;
2. possuem trabalho remunerado exercido de forma irregular, desde que não estejam procurando trabalho diferente do atual. Excluem-se as pessoas que, não tendo procurado trabalho, exerceram de forma excepcional algum trabalho nos últimos 30 dias;
3. possuem trabalho não-remunerado de ajuda em negócios de parentes, ou remunerado em espécie ou benefício, sem procura de trabalho.

**DESEMPREGADOS** - São os indivíduos que se encontram numa das seguintes situações:

- a) **Desemprego Aberto:** pessoas que procuraram trabalho de modo efetivo nos 30 dias anteriores ao da entrevista e não exerceram nenhum trabalho nos últimos sete dias;

- b) **Desemprego Oculto pelo Trabalho Precário:** pessoas que realizam de forma irregular algum trabalho remunerado (ou pessoas que realizam trabalho não-remunerado em ajuda a negócios de parentes) e que procuraram mudar de trabalho nos 30 dias anteriores ao da entrevista, ou que, não tendo procurado neste período, o fizeram até 12 meses atrás;

- c) **Desemprego Oculto pelo Desalento:** pessoas que não possuem trabalho e nem procuraram nos últimos 30 dias, por desestímulo do mercado de trabalho ou por circunstâncias fortuitas, mas procuraram efetivamente trabalho nos últimos 12 meses.

**INATIVOS** (maiores de dez anos) - Correspondem à parcela da PIA que não está ocupada ou desempregada.

**RENDIMENTO DO TRABALHO** - É captado o rendimento monetário bruto (sem descontos de imposto de renda e previdência), efetivamente recebido, referente ao trabalho realizado no mês imediatamente anterior ao da pesquisa. Para os assalariados, são considerados os descontos por falta ou acréscimos devidos às horas extras, gratificações etc. Não são computados o décimo terceiro salário e os benefícios indiretos. Para os empregadores, autônomos e demais posições, é considerada a retirada mensal.

## **Principais Indicadores**

**TAXA GLOBAL DE PARTICIPAÇÃO** - É a relação entre a População Economicamente Ativa e a População em Idade Ativa (PEA/PIA). Indica a proporção de pessoas com dez anos e mais incorporadas ao mercado de trabalho, como ocupados ou desempregados.

**TAXA DE DESEMPREGO TOTAL** - Equivale à relação Desempregados/PEA, e indica a proporção da PEA que se encontra na situação de desemprego aberto ou oculto. Todas as taxas de desemprego divulgadas, referentes a tipos específicos de desemprego (aberto e oculto) ou a atributos pessoais selecionados, são calculadas como uma proporção da PEA.

**TAXA DE OCUPAÇÃO** - Equivale à relação Ocupados/PEA e indica a proporção da PEA que se encontra na situação de ocupados.

**RENDIMENTOS** - Divulga-se:

- a) **Rendimento médio:** refere-se à média trimestral do rendimento mensal real no trabalho principal. A média trimestral é calculada a partir de valores nominais mensais, inflacionados pelo IPCA/BH (Ipead), até o último mês do trimestre. Os dados de rendimento, investigados em cada mês, referem-se ao mês imediatamente anterior, e, portanto, têm sempre esta defasagem em relação às demais informações da pesquisa. Assim, os dados apurados no trimestre outubro/novembro/dezembro, e divulgados em janeiro, correspondem à média do período setembro/outubro/novembro, a preços de novembro;

- b) **Distribuição dos rendimentos:** indica os valores máximos recebidos pelos 10% e 25% mais pobres, os valores mínimos recebidos pelos 25% e 10% mais ricos, e o rendimento mediano, que divide a população entre os 50% que têm os rendimentos mais baixos e os 50% que têm rendimentos mais altos.

## **Notas Metodológicas**

### **PLANO AMOSTRAL**

A Pesquisa de Emprego e Desemprego na Região Metropolitana de Belo Horizonte (PED/RMBH) tem como unidade amostral o domicílio da área urbana de 26 municípios que compõem essa região: Belo Horizonte, Betim, Brumadinho, Caeté, Confins, Contagem, Esmeraldas, Florestal, Ibirité, Igarapé, Juatuba, Lagoa Santa, Mário Campos, Mateus Leme, Nova Lima, Pedro Leopoldo, Raposos, Ribeirão das Neves, Rio Acima, Rio Manso, Sabará, Santa Luzia, São Joaquim de Bicas, São José da Lapa, Sarzedo e Vespasiano.

As informações de interesse da pesquisa são coletadas mensalmente, através de entrevistas realizadas com os moradores de dez anos de idade ou mais, em aproximadamente 2 528 domicílios, sorteados por meio de amostragem probabilística.

Trata-se de uma amostra estratificada de conglomerados selecionada em dois estágios. Os 3 136 setores censitários urbanos do Instituto Brasileiro de Geografia e Estatística (IBGE), que compõem a RMBH, são agrupados em 79 estratos. No primeiro estágio, dentro de cada estrato são escolhidos dois setores censitários com igual probabilidade e com reposição. No segundo, tendo sido anteriormente listados todos os domicílios do setor, são sorteados 16 domicílios, seguindo os critérios da amostragem aleatória sistemática.

A ponderação de cada entrevista realizada é definida considerando-se o número de questionários efetivamente respondidos em cada setor sorteado, o número de domicílios listados no setor e o número de setores que compõem o estrato. As estimativas dos valores absolutos são obtidas a partir de taxas amostrais aplicadas às projeções populacionais.

### **MÉDIAS TRIMESTRAIS**

Os resultados são divulgados mensalmente e expressam médias trimestrais móveis dos indicadores produzidos. Isto significa que as informações referentes a determinado mês representam a média dos dados coletados no último mês e nos dois meses que o antecedem.

### **PROJEÇÕES DEMOGRÁFICAS**

Em agosto de 2009 a Fundação João Pinheiro atualizou as projeções demográficas da população da RMBH e de Minas Gerais com base na Contagem da População de 2007 do IBGE, e adotando nova tendência de crescimento com o cotejamento dos dados mais recentes com os dos censos demográficos de 1991 e 2000 do IBGE. Foi revista toda a série de estatísticas geradas pela PED-RMBH sobre valores absolutos da População em Idade Ativa (PIA) e de seus componentes, a População Economicamente Ativa (PEA), ocupada e desempregada, e a população formada por indivíduos inativos com dez anos e mais de idade.

**FUNDAÇÃO JOÃO PINHEIRO (FJP)**

**CENTRO DE ESTATÍSTICA E INFORMAÇÕES (CEI)**

**DIRETOR**

*Frederico Poley Martins Ferreira*

**FUNDAÇÃO SISTEMA ESTADUAL DE ANÁLISE DE DADOS (SEADE)**

**DIRETORA EXECUTIVA**

*Felícia Reicher Madeira*

**DEPARTAMENTO INTERSINDICAL DE ESTATÍSTICA E ESTUDOS SOCIOECONÔMICOS (DIEESE)**

**PRESIDENTE**

*Tadeu Moraes de Sousa*

**DIRETOR TÉCNICO**

*Clemente Ganz Lúcio*

**SUPERVISORA TÉCNICA REGIONAL**

*Maria de Fátima Lage Guerra*

## *Equipe Técnica*

**COORDENAÇÃO TÉCNICA:** Mário Marcos Sampaio Rodarte (Dieese), Plínio de Campos Souza (FJP/CEI).

**COORDENAÇÃO ADMINISTRATIVA E FINANCEIRA –**

**Coordenador:** Eustáquio Mário Ribeiro Braga – **Apoio Administrativo:** Alexandra Lúcia Lima, Nayara Aline Silva Duarte, Teresa Cristina Soeiro Pinto.

**ESTATÍSTICA E PROCESSAMENTO DE DADOS -**

**Coordenadora:** Maria Ramos de Souza – **Apoio Administrativo:** Cleonice Ramos de Souza, Maria Iria Soares.

**ANÁLISE DOS RESULTADOS:** Danilo Gomes de Freitas, Gabrielle Selani Cicarelli.

**LEVANTAMENTO DE CAMPO - Coordenadora:** Águeda

Aparecida Ribeiro de Lima - **Controle da Amostra:** Anderson de Carvalho Vilaça - **Controle de Qualidade (Checagem e Crítica):** José Assis do Nascimento Filho, Mariana Alves de Oliveira Cruz, Ana Morena Avelino Cardoso – **Controle de Digitação:** Teresa Cristina Soeiro Pinto.

**CHECAGEM:** Ana Paula Nunes Santos, Angélica Maria Barroso Aquino, Ari Pereira da Costa, Carla Regina de Miranda, Caroline Lúcia Guerra, Cleide Campolina Leroy, Eduardo Delfino do Nascimento Neto, Fábio Silva Passos, Tânia Costa Ferreira.

**CRÍTICA:** Alessandra de Almeida Bastos, Juliano Henriques Soares Andrade, Paulo Roberto Rocha dos Santos, Railene Caroline Vieira Dias, Rosana Aparecida Gualberto, Waldir Ramos de Oliveira Júnior, Zilma Aparecida Alves Santos.

**SUPERVISÃO DE COLETA:** Anneri Cássia Theodoro, Amanda

Rocha Rodrigues, Bárbara Avelino Cardoso, Daniela Maria Araújo Mendonça Lima, Mara Rejane Assunção, Maria Ângela de Castro Gomes, Mônica Leila de Oliveira Correia Lima, Thiago de Azevedo Moraes.

**ENTREVISTADORES:** Adriana Alves Faria dos Santos, Agda

Maria da Conceição, Andréia Pereira Silva, Bárbara Carolina Medeiros de Tompa, Caio Márcio Marinho, Carlos Ribeiro Gomes, Cássia Barbosa Santos, Célio Leandro de Oliveira, Christian Martins Parreiras, Cleber Paulo dos Santos Moreira, Darci José Pereira Rocha, Elzira Helena Viana, Emerson Ludgero Ribeiro, Flaviane Marques Barbosa Martins, Gustavo Henrique Braga Costa, João Afonso Rabelo, João Tadeu de Souza, Jocilene Alves Sampaio Matos Feitosa, José Luiz Mendes dos Santos, Kesliane Martins da Silva Pontes, Laura Borges de Souza Pimenta, Leandro Pereira Gomes, Leonardo de Oliveira Vianna, Leonardo Xavier Moreira, Luiz Carlos dos Santos Lima, Marcelo Lukas de Castro Ligório, Márcio Alexandre de Buchholz de Barros, Maria da Penha Pereira Macedo, Marina Ramos Plastino, Marta Maria de Jesus,

Michelle Gonçalves Dias Vicente, Noêmia Batista Soares, Paula Aline da Cruz, Ricardo Augusto dos Santos, Roselene Gomes Dias, Roseli Ribeiro dos Santos, Rubens Batista Lisboa, Tânia Maria Ribeiro Braga, Vanessa França dos Santos, Vanessa Lopes Lima.

**AMOSTRA:** Ana Paula Teixeira Freire.

**DIGITAÇÃO E ENTRADA DE DADOS:** Bruna Francielle Rocha Campos, Cássio Murilo Barbosa Júnior, Diego de Carvalho.

**COLABORAÇÃO:** Heitor Vasconcelos.

**CONCEITOS E METODOLOGIA:** Seade e Dieese.

**ELABORAÇÃO DO PLANO AMOSTRAL:** Renato Martins Assunção (Instituto de Ciências Exatas da Universidade Federal de Minas Gerais - Icesx/UFMG).

**ASSESSORIA DE COMUNICAÇÃO SOCIAL – Assessora-**

**Chefe:** Olívia Bittencourt - **Jornalista Responsável:** Irene de Fátima Felipe.

**IMPRESSÃO E ENCADERNAÇÃO:** FJP/Lerbach Sistemas de Impressão Ltda.

<b><i>SECRETARIA DE ESTADO DE DESENVOLVIMENTO SOCIAL</i></b>	<b><i>FUNDAÇÃO JOÃO PINHEIRO</i></b>	<b><i>DIEESE</i></b>
<p>Rua Martim de Carvalho, 94 Santo Agostinho CEP. 30190-090 Belo Horizonte - MG Fone: (31) 3348-4526 Fax: (31) 3337-7988 <a href="http://www.sedese.mg.gov.br">www.sedese.mg.gov.br</a> <a href="mailto:sinemg@social.mg.gov.br">sinemg@social.mg.gov.br</a> <a href="mailto:asscom@social.mg.gov.br">asscom@social.mg.gov.br</a></p>	<p>Alameda das Acácias, 70 São Luís / Pampulha CEP: 31275-150 Belo Horizonte - MG Fone: (31) 3448-9719/ 3448-9479 Fax: (31) 3448-9486 / 3448-9480 <a href="http://www.fjp.mg.gov.br">www.fjp.mg.gov.br</a> <a href="mailto:cei.ndi@fjp.mg.gov.br">cei.ndi@fjp.mg.gov.br</a></p>	<p>Escritório Regional de MG Rua Curitiba, 1269 – 9º andar Centro - CEP. 30170-121 Belo Horizonte - MG Fone: (31) 3222-9395 Fax: (31) 3222-9787 <a href="http://www.dieese.org.br">www.dieese.org.br</a> <a href="mailto:ermg@dieese.org.br">ermg@dieese.org.br</a></p>