

Taxa de desemprego é a mais baixa já registrada para o mês de junho.

Junho

**TAXA DE
DESEMPREGO**

TOTAL:

8,5%

1. Em junho, a Pesquisa de Emprego e Desemprego (PED), realizada pela Fundação João Pinheiro, pelo Dieese, pela Sedese-MG e a Fundação Seade, registrou que a taxa de desemprego total diminuiu de 9,6% para 8,5% da População Economicamente Ativa (PEA). Segundo suas componentes, a taxa de desemprego aberto retraiu-se de 7,9% para 6,9%, e a de desemprego oculto passou de 1,7% para 1,6%. Observou-se decréscimo no número de pessoas economicamente ativas (10 mil ou 0,4%) e aumento de ocupados (18 mil ou 08%), que resultaram em redução no contingente de desempregados (28 mil ou 11,7%) (tabela A e gráfico A).
2. A taxa de participação, que se refere à proporção de pessoas com dez anos e mais de idade inseridas no mercado de trabalho, também decresceu, ao passar de 58,8% para 58,5%, no período em análise (tabela A).

**TABELA A - ESTIMATIVAS DO NÚMERO DE PESSOAS DE DEZ ANOS E MAIS, SEGUNDO CONDIÇÃO DE ATIVIDADE, TAXAS DE DESEMPREGO E DE PARTICIPAÇÃO
REGIÃO METROPOLITANA DE BELO HORIZONTE
JUNHO: 2009 / MAIO-JUNHO: 2010**

CONDIÇÃO DE ATIVIDADE	ESTIMATIVAS (EM MIL PESSOAS)			VARIACIONES			
	junho-09	maio-10	junho-10	ABSOLUTA		RELATIVA (%)	
				jun-10/ mai-10	jun-10/ jun-09	jun-10/ mai-10	jun-10/ jun-09
População em idade ativa	4.175	4.229	4.234	5	59	0,1	1,4
População economicamente ativa	2.505	2.487	2.477	-10	-28	-0,4	-1,1
Ocupados	2.229	2.248	2.266	18	37	0,8	1,7
Desempregados	276	239	211	-28	-65	-11,7	-23,6
Em desemprego aberto	213	196	171	-25	-42	-12,8	-19,7
Em desemprego oculto pelo trabalho precário	28	17	17	0	-11	0,0	-39,3
Em desemprego oculto pelo desalento	35	26	23	-3	-12	-11,5	-34,3
Inativos com 10 anos e mais.....	1.670	1.742	1.757	15	87	0,9	5,2
Taxas (%)							
Desemprego total	11,0	9,6	8,5	-1,1	-2,5	-11,5	-22,7
Participação (PEA/PIA)	60,0	58,8	58,5	-0,3	-1,5	-0,5	-2,5

Fonte: Fundação João Pinheiro (FJP), Centro de Estatística e Informações (CEI), Pesquisa de Emprego e Desemprego na Região Metropolitana de Belo Horizonte (PED/RMBH). Convênio FJP/Dieese/Seade/Sedese-MG.

Nota: Projeções populacionais atualizadas. Ver Notas Metodológicas na página 6.

FUNDAÇÃO JOÃO PINHEIRO



MINISTÉRIO DO
TRABALHO E EMPREGO



GRÁFICO A - TAXAS DE DESEMPREGO, POR TIPO - REGIÃO METROPOLITANA DE BELO HORIZONTE - 2009-2010



Fonte: Fundação João Pinheiro (FJP), Centro de Estatística e Informações (CEI), Pesquisa de Emprego e Desemprego na Região Metropolitana de Belo Horizonte (PED/RMBH). Convênio FJP/Dieese/Seade/Sedese-MG

Nota: a taxa de desemprego total é composta pela soma das taxas de desemprego aberto e oculto.

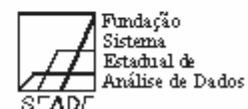
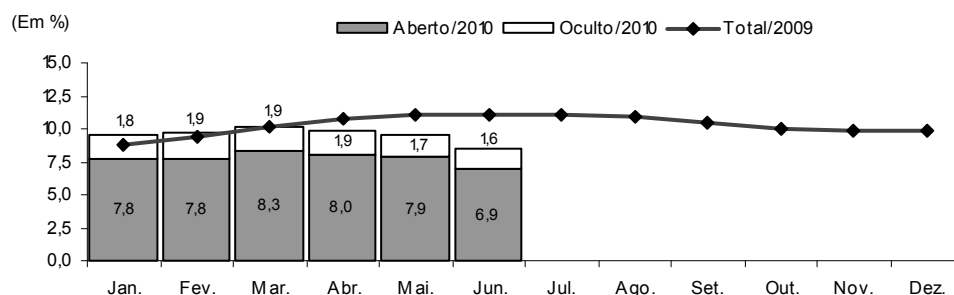
- O tempo médio de procura por trabalho pelos desempregados foi de 44 semanas, duas a mais em relação ao mês anterior
- Em junho, o **número de ocupados** na região metropolitana aumentou em relação ao mês anterior, e foi estimado em 2.266 mil trabalhadores. Registrou-se retração de ocupações na **indústria** (8 mil) e no agregado **outros setores** (7 mil). Houve criação de postos de trabalho nos **serviços** (26 mil), no **comércio** (5 mil) e na **construção civil** (2 mil). (tabela B).

TABELA B
ESTIMATIVAS DO NÚMERO DE OCUPADOS, SEGUNDO SETORES DE ATIVIDADE ECONÔMICA
REGIÃO METROPOLITANA DE BELO HORIZONTE
JUNHO: 2009 / MAIO-JUNHO: 2010

SETOR DE ATIVIDADE	ESTIMATIVAS (EM MIL PESSOAS)			VARIACIONES			
	junho-09	maio-10	junho-10	ABSOLUTA		RELATIVA (%)	
				jun-10/ mai-10	jun-10/ jun-09	jun-10/ mai-10	jun-10/ jun-09
Total	2.229	2.248	2.266	18	37	0,8	1,7
Indústria	301	330	322	-8	21	-2,4	7,0
Comércio	325	330	335	5	10	1,5	3,1
Serviços	1.273	1.263	1.289	26	16	2,1	1,3
Construção civil	163	166	168	2	5	1,2	3,1
Outros (1)	167	159	152	-7	-15	-4,4	-9,0

Fonte: Fundação João Pinheiro (FJP), Centro de Estatística e Informações (CEI), Pesquisa de Emprego e Desemprego na Região Metropolitana de Belo Horizonte (PED/RMBH). Convênio FJP/Dieese/Seade/Sedese-MG

(1) Inclui serviços domésticos, agricultura, pecuária, extração vegetal e outras atividades.

- Segundo a **forma de contratação**, o aumento do total de assalariados (33 mil), foi reflexo do crescimento do emprego público (20 mil) e privado (13 mil). Neste último, verificou-se aumento de 7 mil ocupações entre os assalariados com carteira assinada e de 6 mil entre aqueles sem registro em carteira. Reduziram-se o número de autônomos (8 mil), de empregados domésticos (6 mil) e dos ocupados classificados nas “demais posições ocupacionais” (1 mil).

TABELA C
ESTIMATIVAS DO NÚMERO DE OCUPADOS, SEGUNDO POSIÇÃO NA OCUPAÇÃO
REGIÃO METROPOLITANA DE BELO HORIZONTE
JUNHO: 2009 / MAIO-JUNHO: 2010

POSIÇÃO NA OCUPAÇÃO	ESTIMATIVAS (EM MIL PESSOAS)			VARIACIONES			
	junho-09	maio-10	junho-10	ABSOLUTA		RELATIVA (%)	
				jun-10/ mai-10	jun-10/ jun-09	jun-10/ mai-10	jun-10/ jun-09
Total	2.229	2.248	2.266	18	37	0,8	1,7
Total de assalariados (1)	1.489	1.558	1.591	33	102	2,1	6,9
Setor privado	1.184	1.243	1.256	13	72	1,0	6,1
Com carteira assinada	1.010	1.081	1.088	7	78	0,6	7,7
Sem carteira assinada	174	162	168	6	-6	3,7	-3,4
Setor público	305	315	335	20	30	6,3	9,8
Autônomos	426	402	394	-8	-32	-2,0	-7,5
Empregados domésticos	160	151	145	-6	-15	-4,0	-9,4
Demais posições (2)	154	137	136	-1	-18	-0,7	-11,7

Fonte: Fundação João Pinheiro (FJP), Centro de Estatística e Informações (CEI), Pesquisa de Emprego e Desemprego na Região Metropolitana de Belo Horizonte (PED/RMBH). Convênio FJP/Dieese/Seade/Sedese-MG

Nota: quaisquer pequenas diferenças nos dados apresentados devem-se a arredondamentos.

(1) Incluem os que não informaram o segmento em que trabalham. (2) Incluem empregadores, donos de negócio familiar, trabalhadores familiares sem remuneração, profissionais liberais e outras posições ocupacionais.

- O **rendimento real médio dos ocupados** foi estimado em R\$ 1.342, em maio de 2010, o que representou aumento de 1,4% em relação ao mês anterior. O salário real médio cresceu 0,7% e passou a valer R\$ 1.364, enquanto o rendimento dos autônomos aumentou 0,6% e foi estimado em R\$ 1.139. No setor privado, observou-se redução do salário médio no comércio (1,5%), nos serviços (1,4%) e, em menor proporção, na indústria (0,5%). (tabela D).
- Entre abril e maio de 2010, a **massa de rendimento real** dos ocupados cresceu 1,1%, devido ao aumento no rendimento real, uma vez que o nível de emprego diminuiu ligeiramente. Já a massa de rendimentos dos assalariados aumentou 1,3%, como resultado do aumento do salário real e, em menor medida, do nível de emprego (gráfico C).

TABELA D
RENDIMENTO REAL MÉDIO (1) DOS OCUPADOS, ASSALARIADOS E AUTÔNOMOS, SEGUNDO CATEGORIAS SELECIONADAS
REGIÃO METROPOLITANA DE BELO HORIZONTE
MAIO: 2009 / ABRIL-MAIO: 2010

CATEGORIA SELECIONADA	RENDIMENTOS			VARIACIONES		
	(Em Reais de maio/2010)			(%)		
	maio-09	abril-10	maio-10	mai-10/ abr-10	mai-10/ mai-09	
Total de Ocupados	1.259	1.323	1.342	1,4	6,6	
Total de assalariados (2)	1.279	1.354	1.364	0,7	6,7	
Setor privado	1.082	1.131	1.112	-1,8	2,8	
Indústria	1.233	1.305	1.299	-0,5	5,3	
Comércio	828	931	918	-1,5	10,9	
Serviços	1.100	1.092	1.076	-1,4	-2,1	
Com carteira assinada	1.118	1.175	1.138	-3,1	1,8	
Sem carteira assinada	863	842	938	11,4	8,8	
Trabalhadores autônomos	993	1.132	1.139	0,6	14,7	

Fonte: Fundação João Pinheiro (FJP), Centro de Estatística e Informações (CEI), Pesquisa de Emprego e Desemprego na Região Metropolitana de Belo Horizonte (PED/RMBH). Convênio FJP/Dieese/Seade/Sedese-MG

(1) Inflator utilizado: IPCA-BH (Ipead). (2) Inclui setor público.

COMPORTAMENTO EM 12 MESES

- Nos últimos 12 meses, a redução do contingente de desempregados em 65 mil pessoas, foi resultado da geração de 37 mil ocupações, simultaneamente à saída de 28 mil pessoas do mercado de trabalho da região. A taxa de participação decresceu de 60,0%, para os atuais 58,5%, da PIA (tabela A).
- A taxa de desemprego total na RMBH retraiu-se de 11,0%, em junho de 2009, para os atuais 8,5%. Tal comportamento resultou da redução na taxa de desemprego aberto (de 8,5% para 6,9%) e da taxa de desemprego oculto (de 2,5% para 1,6%). Segundo suas componentes, a taxa de

desemprego oculto pelo desalento diminuiu de 1,4% para 0,9% e a de desemprego oculto pelo trabalho precário de 1,1% para 0,7%. Na capital, a taxa de desemprego total diminuiu em relação a junho de 2009, ao passar de 9,3% para 8,0% e, nos demais municípios da RMBH, a redução foi de 13,4% para 9,3%, no período em análise.

10. Entre junho de 2009 e 2010, o tempo médio despendido pelos desempregados na procura por trabalho aumentou de 43 para 44 semanas.
11. Nesse período, o nível ocupacional aumentou 1,7%, refletindo a ampliação de postos de trabalho na **indústria (21 mil ou 7,0%)**, nos **serviços (16 mil ou 1,3%)**, no **comércio (10 mil ou 3,1%)** e na **construção civil (5 mil ou 3,1%)**. Já no agregado “**outros setores**” houve retração de **15 mil postos de trabalho (9,0%)**.

GRÁFICO B - VARIAÇÃO ANUAL (1) DO NÍVEL DE OCUPAÇÃO - REGIÃO METROPOLITANA DE BELO HORIZONTE
JUNHO/2009 – JUNHO/2010

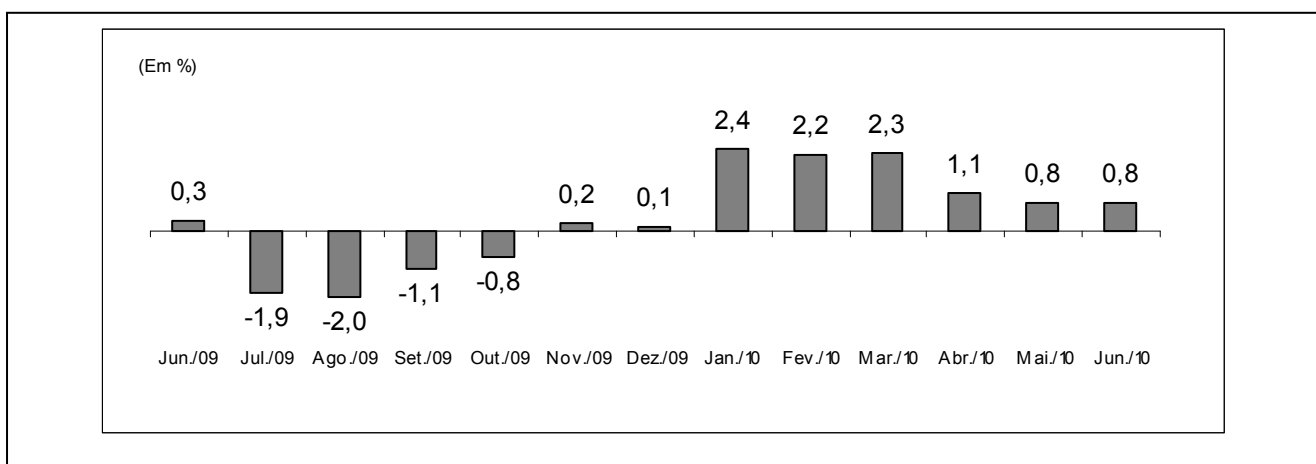

Fonte: Fundação João Pinheiro (FJP), Centro de Estatística e Informações (CEI), Pesquisa de Emprego e Desemprego na Região Metropolitana de Belo Horizonte (PED/RMBH). Convênio FJP/Dieese/Seade/Sedese-MG

(1) Mês de referência em relação ao mesmo mês do ano anterior.

12. Segundo **posição na ocupação**, o crescimento do assalariamento total (102 mil, ou 6,9%), resultou de aumentos dos assalariados do setor privado (72 mil, ou 6,1%) e do emprego público (30 mil, ou 9,8%). No segmento privado, elevou-se o número de assalariados com carteira de trabalho assinada (78 mil, ou 7,7%) e diminuiu o dos que não a possuíam (6 mil, ou 3,4%). Retraíram-se os contingentes de autônomos (32 mil, ou 7,5%), dos ocupados nas “demais posições” (18 mil, ou 11,7%) e dos empregados domésticos (15 mil, ou 9,4%) (tabela C).
13. Entre maio de 2009 e maio de 2010, o **rendimento real médio** dos ocupados elevou-se em 6,6% e passou de R\$ 1.259 para R\$ 1.342. O salário real médio cresceu 6,7% e passou de R\$ 1.279 para R\$ 1.364. No setor privado, o crescimento do salário médio em 2,8%, foi resultado dos aumentos de 10,9% no comércio e de 5,3% na indústria, que mais que compensaram a redução de 2,1% nos serviços. Entre os assalariados com carteira assinada, o salário médio aumentou 1,8% e, entre os sem registro em carteira, 8,8%. Entre os autônomos, o rendimento médio aumentou 14,7%, no período sob análise (tabela D).
14. Nos últimos 12 meses, a **massa de rendimentos** dos ocupados cresceu 7,4%, principalmente pelo crescimento do rendimento real. A massa de salários cresceu 11,0%, resultado de aumentos do salário real e do nível de emprego. (gráfico C).

GRÁFICO C - ÍNDICE DA MASSA DE RENDIMENTOS REAIS DOS OCUPADOS (1)
REGIÃO METROPOLITANA DE BELO HORIZONTE - 1996/2000/2004/2006/2007/2008/2009-2010

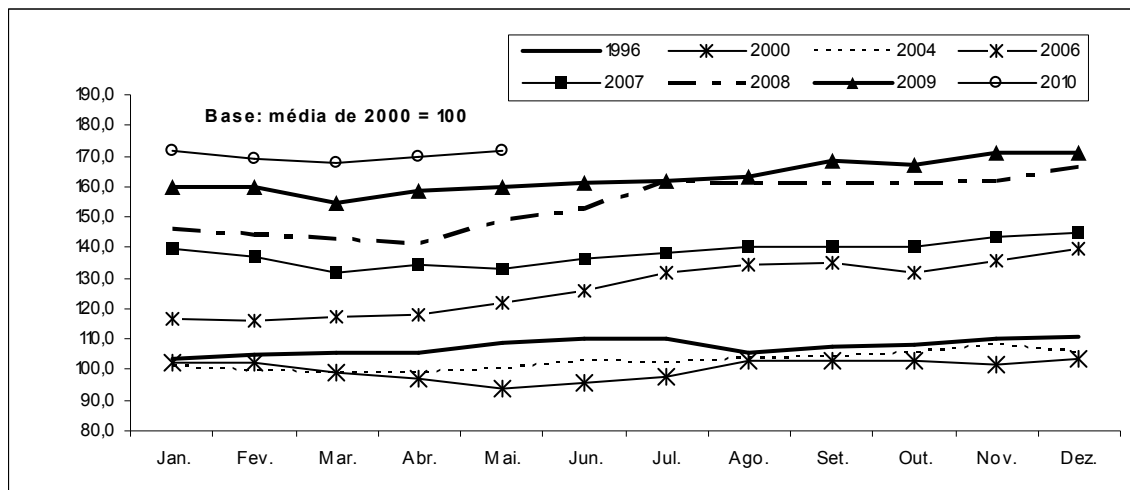

Fonte: Fundação João Pinheiro (FJP), Centro de Estatística e Informações (CEI), Pesquisa de Emprego e Desemprego na Região Metropolitana de Belo Horizonte (PED/RMBH). Convênio FJP/Dieese/Seade/Sedese-MG

Nota: Inflator utilizado: IPCA-BH (Ipead).

(1) Incluem os assalariados e os empregados domésticos mensalistas que não tiveram remuneração no mês e excluem os trabalhadores familiares sem remuneração salarial e os trabalhadores que ganharam exclusivamente em espécie ou benefício.

Principais Conceitos

PIA - População em Idade Ativa: corresponde à população com dez anos ou mais.

PEA - População Economicamente Ativa: parcela da PIA ocupada ou desempregada.

OCUPADOS - são os indivíduos que:

1. possuem trabalho remunerado exercido regularmente;
2. possuem trabalho remunerado exercido de forma irregular, desde que não estejam procurando trabalho diferente do atual. Excluem-se as pessoas que, não tendo procurado trabalho, exerceram de forma excepcional algum trabalho nos últimos 30 dias;
3. possuem trabalho não-remunerado de ajuda em negócios de parentes, ou remunerado em espécie ou benefício, sem procura de trabalho.

DESEMPREGADOS - São os indivíduos que se encontram numa das seguintes situações:

- a) **Desemprego Aberto:** pessoas que procuraram trabalho de modo efetivo nos 30 dias anteriores ao da entrevista e não exerceram nenhum trabalho nos últimos sete dias;

- b) **Desemprego Oculto pelo Trabalho Precário:** pessoas que realizam de forma irregular algum trabalho remunerado (ou pessoas que realizam trabalho não-remunerado em ajuda a negócios de parentes) e que procuraram mudar de trabalho nos 30 dias anteriores ao da entrevista, ou que, não tendo procurado neste período, o fizeram até 12 meses atrás;

- c) **Desemprego Oculto pelo Desalento:** pessoas que não possuem trabalho e nem procuraram nos últimos 30 dias, por desestímulo do mercado de trabalho ou por circunstâncias fortuitas, mas procuraram efetivamente trabalho nos últimos 12 meses.

INATIVOS (maiores de dez anos) - Correspondem à parcela da PIA que não está ocupada ou desempregada.

RENDIMENTO DO TRABALHO - É captado o rendimento monetário bruto (sem descontos de imposto de renda e previdência), efetivamente recebido, referente ao trabalho realizado no mês imediatamente anterior ao da pesquisa. Para os assalariados, são considerados os descontos por falta ou acréscimos devidos às horas extras, gratificações etc. Não são computados o décimo terceiro salário e os benefícios indiretos. Para os empregadores, autônomos e demais posições, é considerada a retirada mensal.

Principais Indicadores

TAXA GLOBAL DE PARTICIPAÇÃO - É a relação entre a População Economicamente Ativa e a População em Idade Ativa (PEA/PIA). Indica a proporção de pessoas com dez anos e mais incorporadas ao mercado de trabalho, como ocupados ou desempregados.

TAXA DE DESEMPREGO TOTAL - Equivale à relação Desempregados/PEA, e indica a proporção da PEA que se encontra na situação de desemprego aberto ou oculto. Todas as taxas de desemprego divulgadas, referentes a tipos específicos de desemprego (aberto e oculto) ou a atributos pessoais selecionados, são calculadas como uma proporção da PEA.

TAXA DE OCUPAÇÃO - Equivale à relação Ocupados/PEA e indica a proporção da PEA que se encontra na situação de ocupados.

RENDIMENTOS - Divulga-se:

- a) **Rendimento médio:** refere-se à média trimestral do rendimento mensal real no trabalho principal. A média trimestral é calculada a partir de valores nominais mensais, inflacionados pelo IPCA/BH (Ipead), até o último mês do trimestre. Os dados de rendimento, investigados em cada mês, referem-se ao mês imediatamente anterior, e, portanto, têm sempre esta defasagem em relação às demais informações da pesquisa. Assim, os dados apurados no trimestre outubro/novembro/dezembro, e divulgados em janeiro, correspondem à média do período setembro/outubro/novembro, a preços de novembro;

- b) **Distribuição dos rendimentos:** indica os valores máximos recebidos pelos 10% e 25% mais pobres, os valores mínimos recebidos pelos 25% e 10% mais ricos, e o rendimento mediano, que divide a população entre os 50% que têm os rendimentos mais baixos e os 50% que têm rendimentos mais altos.

Notas Metodológicas

PLANO AMOSTRAL

A Pesquisa de Emprego e Desemprego na Região Metropolitana de Belo Horizonte (PED/RMBH) tem como unidade amostral o domicílio da área urbana de 26 municípios que compõem essa região: Belo Horizonte, Betim, Brumadinho, Caeté, Confins, Contagem, Esmeraldas, Florestal, Ibirité, Igarapé, Juatuba, Lagoa Santa, Mário Campos, Mateus Leme, Nova Lima, Pedro Leopoldo, Raposos, Ribeirão das Neves, Rio Acima, Rio Manso, Sabará, Santa Luzia, São Joaquim de Bicas, São José da Lapa, Sarzedo e Vespasiano.

As informações de interesse da pesquisa são coletadas mensalmente, através de entrevistas realizadas com os moradores de dez anos de idade ou mais, em aproximadamente 2 528 domicílios, sorteados por meio de amostragem probabilística.

Trata-se de uma amostra estratificada de conglomerados selecionada em dois estágios. Os 3 136 setores censitários urbanos do Instituto Brasileiro de Geografia e Estatística (IBGE), que compõem a RMBH, são agrupados em 79 estratos. No primeiro estágio, dentro de cada estrato são escolhidos dois setores censitários com igual probabilidade e com reposição. No segundo, tendo sido anteriormente listados todos os domicílios do setor, são sorteados 16 domicílios, seguindo os critérios da amostragem aleatória sistemática.

A ponderação de cada entrevista realizada é definida considerando-se o número de questionários efetivamente respondidos em cada setor sorteado, o número de domicílios listados no setor e o número de setores que compõem o estrato. As estimativas dos valores absolutos são obtidas a partir de taxas amostrais aplicadas às projeções populacionais.

MÉDIAS TRIMESTRAIS

Os resultados são divulgados mensalmente e expressam médias trimestrais móveis dos indicadores produzidos. Isto significa que as informações referentes a determinado mês representam a média dos dados coletados no último mês e nos dois meses que o antecedem.

PROJEÇÕES DEMOGRÁFICAS

Em agosto de 2009 a Fundação João Pinheiro atualizou as projeções demográficas da população da RMBH e de Minas Gerais com base na Contagem da População de 2007 do IBGE, e adotando nova tendência de crescimento com o cotejamento dos dados mais recentes com os dos censos demográficos de 1991 e 2000 do IBGE. Foi revista toda a série de estatísticas geradas pela PED-RMBH sobre valores absolutos da População em Idade Ativa (PIA) e de seus componentes, a População Economicamente Ativa (PEA), ocupada e desempregada, e a população formada por indivíduos inativos com dez anos e mais de idade.

FUNDAÇÃO JOÃO PINHEIRO (FJP)

CENTRO DE ESTATÍSTICA E INFORMAÇÕES (CEI)

DIRETOR

Reginaldo Pinto Nogueira Júnior

FUNDAÇÃO SISTEMA ESTADUAL DE ANÁLISE DE DADOS (SEADE)

DIRETORA EXECUTIVA

Felicia Reicher Madeira

DEPARTAMENTO INTERSINDICAL DE ESTATÍSTICA E ESTUDOS SOCIOECONÔMICOS (DIEESE)

PRESIDENTE

Tadeu Moraes de Sousa

DIRETOR TÉCNICO

Clemente Ganz Lúcio

SUPERVISORA TÉCNICA REGIONAL

Maria de Fátima Lage Guerra

Equipe Técnica

COORDENAÇÃO TÉCNICA: Mário Marcos Sampaio Rodarte (Dieese), Plínio de Campos Souza (FJP/CEI).

COORDENAÇÃO ADMINISTRATIVA E FINANCEIRA –

Coordenador: Eustáquio Mário Ribeiro Braga – **Apoio Administrativo:** Nayara Aline Silva Duarte, Teresa Cristina Soeiro Pinto.

ESTATÍSTICA E PROCESSAMENTO DE DADOS -

Coordenadora: Maria Ramos de Souza – **Apoio Administrativo:** Ana Paula Teixeira Freire, Maria Iria Soares.

ANÁLISE DOS RESULTADOS: Danilo Gomes de Freitas, Gabrielle Selani Cicarelli.

LEVANTAMENTO DE CAMPO - Coordenadora: Águeda

Aparecida Ribeiro de Lima - **Controle da Amostra:** Anderson de Carvalho Vilaça - **Controle de Qualidade (Checagem e Crítica):** José Assis do Nascimento Filho, Rosana Aparecida Gualberto – **Controle de Digitação:** Teresa Cristina Soeiro Pinto.

CHECAGEM: Ari Pereira da Costa, Caroline Lúcia Guerra, Cleide Campolina Leroy, Eduardo Delfino do Nascimento Neto, Fábio Silva Passos, Tânia Costa Ferreira.

CRÍTICA: Paulo Roberto Rocha dos Santos Souza Galliac, Railene Caroline Vieira Dias, Waldir Ramos de Oliveira Júnior, Zilma Aparecida Alves Santos.

SUPERVISÃO DE COLETA: Anneri Cássia Theodoro, Bárbara Avelino Cardoso, Daniela Maria Araújo Mendonça Lima, , Maria Ângela de Castro Gomes, Mônica Leila de Oliveira Correia Lima.

ENTREVISTADORES: Adriana Alves Faria dos Santos, Ana Paula Nunes Santos, Caio Márcio Marinho, Cássia Barbosa Santos, Célio Leandro de Oliveira, Darci José Pereira Rocha, Edisneária Ribeiro de Souza Arantes, Elzira Helena Viana, João Afonso Rabelo, João Tadeu de Souza, Jocilene Alves Sampaio Matos Feitosa, José Luiz Mendes dos Santos, Laura Borges de Souza Pimenta, Leonardo de Oliveira Vianna, Luiz Carlos dos Santos Lima, Marcelo Lukas de Castro Ligório, Maria da Penha Pereira Macedo, Marta Maria de Jesus, Ricardo Augusto dos Santos, Roselene Gomes Dias, Roseli Ribeiro dos Santos, Rubens Batista Lisboa.

AMOSTRA: Ana Maria Pereira.

DIGITAÇÃO E ENTRADA DE DADOS: Bruna Francielle Rocha Campos, Cássio Murilo Barbosa Júnior, Diego de Carvalho, Marcus Guelman Henriques.

COLABORAÇÃO: Heitor Vasconcelos.

CONCEITOS E METODOLOGIA: Seade e Dieese.

ELABORAÇÃO DO PLANO AMOSTRAL: Renato Martins Assunção (Instituto de Ciências Exatas da Universidade Federal de Minas Gerais - Icem/UFMG).

ASSESSORIA DE COMUNICAÇÃO SOCIAL – Assessora-Chefe: Olívia Bittencourt - **Jornalista Responsável:** Irene de Fátima Felipe.

IMPRESSÃO E ENCADERNAÇÃO: FJP/Lerbach Sistemas de Impressão Ltda.

<i>SECRETARIA DE ESTADO DE DESENVOLVIMENTO SOCIAL</i>	<i>FUNDAÇÃO JOÃO PINHEIRO</i>	<i>DIEESE</i>
<p>Rua Martim de Carvalho, 94 Santo Agostinho CEP. 30190-090 Belo Horizonte - MG Fone: (31) 3348-4526 Fax: (31) 3337-7988 www.sedese.mg.gov.br sinemg@social.mg.gov.br asscom@social.mg.gov.br</p>	<p>Alameda das Acácias, 70 São Luís / Pampulha CEP: 31275-150 Belo Horizonte - MG Fone: (31) 3448-9719/ 3448-9479 Fax: (31) 3448-9486 / 3448-9480 www.fjp.mg.gov.br cei.ndi@fjp.mg.gov.br</p>	<p>Escritório Regional de MG Rua Curitiba, 1269 – 9º andar Centro - CEP. 30170-121 Belo Horizonte - MG Fone: (31) 3222-9395 Fax: (31) 3222-9787 www.dieese.org.br ermg@dieese.org.br</p>