

Taxa de desemprego permanece inalterada na RMBH.

Dezembro

TAXA DE
DESEMPREGO

TOTAL:

9,8%

1. Segundo a Pesquisa de Emprego e Desemprego, realizada pela Fundação João Pinheiro, pelo Dieese, pela Sedese-MG e a Fundação Seade, a taxa de desemprego total permaneceu estável, em 9,8% da População Economicamente Ativa (PEA), entre novembro e dezembro. No período, observou-se decréscimo de 1 mil ocupações, mesmo número de pessoas que deixaram de fazer parte da força de trabalho da RMBH, resultando na estabilidade do contingente de desempregados, estimado em 249 mil pessoas. A taxa de desemprego aberto passou de 7,4% para 7,6%, e a de desemprego oculto de 2,4% para 2,2% da PEA (tab. A e graf. A).
2. A **taxa de participação**, que se refere à porcentagem de pessoas com dez anos e mais de idade inseridas no mercado de trabalho, praticamente não variou, ao passar de 60,5% para 60,4%, no período em análise.

TABELA A - ESTIMATIVAS DO NÚMERO DE PESSOAS DE DEZ ANOS E MAIS, SEGUNDO CONDIÇÃO DE ATIVIDADE, TAXAS DE DESEMPREGO E DE PARTICIPAÇÃO
REGIÃO METROPOLITANA DE BELO HORIZONTE
DEZEMBRO: 2008 / NOVEMBRO-DEZEMBRO: 2009

CONDIÇÃO DE ATIVIDADE	ESTIMATIVAS (EM MIL PESSOAS)			VARIACIONES			
	dezembro-08	novembro-09	dezembro-09	ABSOLUTA		RELATIVA (%)	
				dez-09/ nov-09	dez-09/ dez-08	dez-09/ nov-09	dez-09/ dez-08
População em idade ativa	4.143	4.200	4.205	5	62	0,1	1,5
População economicamente ativa	2.498	2.541	2.540	-1	42	0,0	1,7
Ocupados	2.288	2.292	2.291	-1	3	0,0	0,1
Desempregados	210	249	249	0	39	0,0	18,6
Em desemprego aberto	167	188	193	5	26	2,7	15,6
Em desemprego oculto pelo trabalho precário	20	30	28	-2	8	-6,7	40,0
Em desemprego oculto pelo desalento	23	31	28	-3	5	-9,7	21,7
Inativos com 10 anos e mais.....	1.645	1.659	1.665	6	20	0,4	1,2
	Taxas (%)						
Desemprego total	8,4	9,8	9,8	0,0	1,4	0,0	16,7
Participação (PEA/PIA)	60,3	60,5	60,4	-0,1	0,1	-0,2	0,2

Fonte: Fundação João Pinheiro (FJP), Centro de Estatística e Informações (CEI), Pesquisa de Emprego e Desemprego na Região Metropolitana de Belo Horizonte (PED/RMBH). Convênio FJP/Dieese/Seade/Sedese-MG.

Nota: Projeções populacionais atualizadas. Ver Notas Metodológicas na página 6.

GRÁFICO A - TAXAS DE DESEMPREGO, POR TIPO - REGIÃO METROPOLITANA DE BELO HORIZONTE - 2008-2009

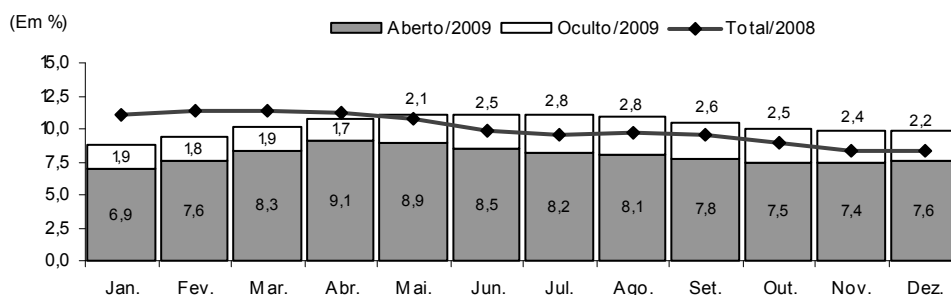

Fonte: Fundação João Pinheiro (FJP), Centro de Estatística e Informações (CEI), Pesquisa de Emprego e Desemprego na Região Metropolitana de Belo Horizonte (PED/RMBH). Convênio FJP/Dieese/Seade/Sedese-MG

Nota: a taxa de desemprego total é composta pela soma das taxas de desemprego aberto e oculto.

- O tempo médio de procura por trabalho permaneceu em 46 semanas, entre novembro e dezembro.
- Em dezembro, o **número de ocupados** na região metropolitana permaneceu praticamente estável em relação ao mês anterior, ficando estimado em 2.291 mil trabalhadores. Registrou-se retração de ocupações no setor da **construção civil** (9 mil), nos **serviços** (7 mil) e no agregado **outros setores** (2 mil). Na **indústria** observou-se a geração de 15 mil ocupações e o **comércio criou** 2 mil postos de trabalho no período. (tab. B e graf. 3 do anexo estatístico).

TABELA B
ESTIMATIVAS DO NÚMERO DE OCUPADOS, SEGUNDO SETORES DE ATIVIDADE ECONÔMICA
REGIÃO METROPOLITANA DE BELO HORIZONTE
DEZEMBRO: 2008 / NOVEMBRO-DEZEMBRO: 2009

SETOR DE ATIVIDADE	ESTIMATIVAS (EM MIL PESSOAS)			VARIACIONES			
	dezembro-08	novembro-09	dezembro-09	ABSOLUTA		RELATIVA (%)	
				dez-09/ nov-09	dez-09/ dez-08	dez-09/ nov-09	dez-09/ dez-08
Total	2.288	2.292	2.291	-1	3	0,0	0,1
Indústria	357	303	318	15	-39	5,0	-10,9
Comércio	352	323	325	2	-27	0,6	-7,7
Serviços	1.236	1.311	1.304	-7	68	-0,5	5,5
Construção civil	172	193	184	-9	12	-4,7	7,0
Outros (1)	171	162	160	-2	-11	-1,2	-6,4

Fonte: Fundação João Pinheiro (FJP), Centro de Estatística e Informações (CEI), Pesquisa de Emprego e Desemprego na Região Metropolitana de Belo Horizonte (PED/RMBH). Convênio FJP/Dieese/Seade/Sedese-MG

(1) Inclui serviços domésticos, agricultura, pecuária, extração vegetal e outras atividades.

- Segundo a **forma de contratação**, o setor privado reduziu 1 mil ocupações entre os assalariados com carteira assinada e 2 mil entre aqueles sem registro em carteira. No setor público, houve acréscimo de 4 mil empregos. Diminuiu o número de trabalhadores autônomos (4 mil) e o de empregados domésticos (1 mil) e cresceu o daqueles classificados no agregado “demais posições” (3 mil) (tab. C).

TABELA C
ESTIMATIVAS DO NÚMERO DE OCUPADOS, SEGUNDO POSIÇÃO NA OCUPAÇÃO
REGIÃO METROPOLITANA DE BELO HORIZONTE
DEZEMBRO: 2008 / NOVEMBRO - DEZEMBRO: 2009

POSIÇÃO NA OCUPAÇÃO	ESTIMATIVAS (EM MIL PESSOAS)			VARIACÕES			
	dezembro-08	novembro-09	dezembro-09	ABSOLUTA		RELATIVA (%)	
				dez-09/ nov-09	dez-09/ dez-08	dez-09/ nov-09	dez-09/ dez-08
Total	2.288	2.292	2.291	-1	3	0,0	0,1
Total de assalariados (1)	1.547	1.577	1.578	1	31	0,1	2,0
Setor privado	1.240	1.256	1.253	-3	13	-0,2	1,0
Com carteira assinada	1.064	1.073	1.072	-1	8	-0,1	0,8
Sem carteira assinada	176	183	181	-2	5	-1,1	2,8
Setor público	307	321	325	4	18	1,2	5,9
Autônomos	446	417	413	-4	-33	-1,0	-7,4
Empregados domésticos	162	154	153	-1	-9	-0,6	-5,6
Demais posições (2)	133	144	147	3	14	2,1	10,5

Fonte: Fundação João Pinheiro (FJP), Centro de Estatística e Informações (CEI), Pesquisa de Emprego e Desemprego na Região Metropolitana de Belo Horizonte (PED/RMBH). Convênio FJP/Dieese/Seade/Sedese-MG

Nota: quaisquer pequenas diferenças nos dados apresentados devem-se a arredondamentos.

(1) Incluem os que não informaram o segmento em que trabalham. (2) Incluem empregadores, donos de negócio familiar, trabalhadores familiares sem remuneração, profissionais liberais e outras posições ocupacionais.

- O **rendimento real médio dos ocupados** foi estimado em R\$ 1.263 em novembro, com crescimento de 1,4% em relação ao mês anterior. O salário real médio aumentou em 1,1% e passou a R\$ 1.270. O rendimento dos autônomos diminuiu 0,6% e foi estimado em R\$ 1.057. No setor privado, observou-se redução de 0,5% no salário médio da indústria e de 0,9% no setor de serviços, e aumento de 3,3% no comércio. (tab. D e graf. 4 do anexo estatístico).
- Entre outubro e novembro, a **massa de rendimento real** dos ocupados aumentou 2,6% e a dos assalariados, 3,9%. Em ambos os casos esse resultado se deveu ao aumento do nível de ocupação e do rendimento real médio. (graf. C).

TABELA D
RENDIMENTO REAL MÉDIO (1) DOS OCUPADOS, ASSALARIADOS E AUTÔNOMOS, SEGUNDO CATEGORIAS SELECIONADAS
REGIÃO METROPOLITANA DE BELO HORIZONTE
NOVEMBRO: 2008 / OUTUBRO-NOVEMBRO: 2009

CATEGORIA SELECIONADA	RENDIMENTOS			VARIACÕES	
	(Em Reais de novembro/2009)			(%)	
	novembro-08	outubro-09	novembro-09	nov-09/ out-09	nov-09/ nov-08
Total de Ocupados	1.193	1.246	1.263	1,4	5,9
Total de assalariados (2)	1.189	1.256	1.270	1,1	6,8
Setor privado	1.012	1.045	1.061	1,5	4,8
Indústria	1.169	1.306	1.300	-0,5	11,2
Comércio	830	859	887	3,3	6,9
Serviços	1.010	1.019	1.010	-0,9	0,0
Com carteira assinada	1.054	1.072	1.100	2,6	4,4
Sem carteira assinada	735	865	804	-7,1	9,3
Trabalhadores autônomos	1.028	1.064	1.057	-0,6	2,9

Fonte: Fundação João Pinheiro (FJP), Centro de Estatística e Informações (CEI), Pesquisa de Emprego e Desemprego na Região Metropolitana de Belo Horizonte (PED/RMBH). Convênio FJP/Dieese/Seade/Sedese-MG

(1) Inflator utilizado: IPCA-BH (Ipead). (2) Inclui setor público.

COMPORTAMENTO EM 12 MESES

- Na análise dos últimos 12 meses, o aumento no contingente de desempregados em 39 mil pessoas, decorreu da insuficiente geração de postos de trabalho (3 mil) para absorver as 42 mil pessoas que ingressaram no mercado de trabalho da região. A taxa de participação passou de 60,3% para os atuais 60,4%, da PIA.
- A taxa de desemprego total na RMBH elevou-se de 8,4% para 9,8% da PEA. Tal comportamento resultou do aumento nas taxas de desemprego aberto (de 6,7% para 7,6%) e oculto (de 1,7% para 2,2%). Na composição do desemprego oculto, a taxa de desemprego oculto pelo trabalho precário passou de 0,8% para 1,1% e a de desemprego oculto pelo desalento de 0,9% para 1,1%. Na

capital, a taxa de desemprego total aumentou em relação a dezembro de 2008, ao passar de 7,0% para 8,5% e, nos demais municípios que compõem a região metropolitana, aumentou de 10,4% para 11,6%.

10. Entre dezembro de 2008 e 2009, o tempo médio despendido pelos desempregados ao procurar trabalho aumentou de 45 para 46 semanas.
11. Nesse período, o nível ocupacional permaneceu relativamente estável (0,1%). Nos **serviços**, houve geração de **68 mil** postos de trabalho (**5,5%**) e na **construção civil**, de **12 mil** (**7,0%**). Houve retração na **indústria**, com a perda de **39 mil** postos de trabalho (**10,9%**), no **comércio**, de **27 mil** (**7,7%**), e no agregado “**outros setores**”, com **11 mil** (**6,4%**) postos de trabalho a menos (tab. B, graf. B e graf. 3 do anexo estatístico).

GRÁFICO B - VARIAÇÃO ANUAL (1) DO NÍVEL DE OCUPAÇÃO - REGIÃO METROPOLITANA DE BELO HORIZONTE
DEZEMBRO/2008 – DEZEMBRO/2009

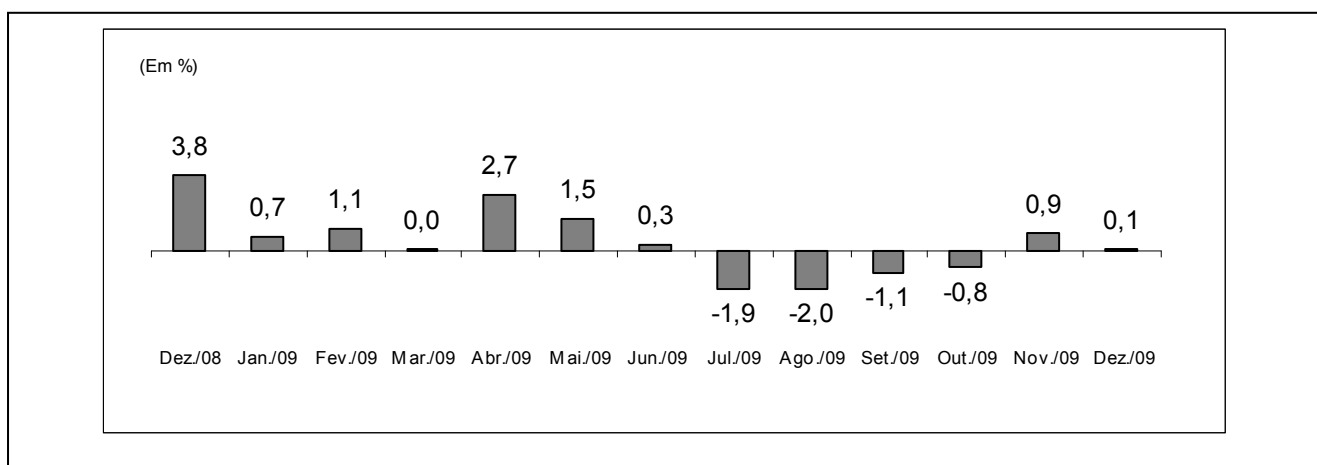

Fonte: Fundação João Pinheiro (FJP), Centro de Estatística e Informações (CEI), Pesquisa de Emprego e Desemprego na Região Metropolitana de Belo Horizonte (PED/RMBH). Convênio FJP/Dieese/Seade/Sedese-MG

(1) Mês de referência em relação ao mesmo mês do ano anterior.

12. Por **posição na ocupação**, no setor privado, observou-se acréscimo de 8 mil empregos com carteira assinada (0,8%) e de 5 mil empregos sem carteira assinada (2,8%). No setor público, houve acréscimo de 18 mil empregos (5,9%). No emprego doméstico houve perda de 9 mil empregos (5,6%), nas “demais posições”, aumento de 14 mil ocupações (10,5%) e entre os autônomos, retração de 33 mil ocupações (7,4%). (tab. C).
13. Entre novembro de 2008 e 2009, o **rendimento real médio** dos ocupados elevou-se em 5,9% e passou de R\$ 1.193 para R\$ 1.263. O salário real médio cresceu 6,8% e passou de R\$ 1.189 para R\$ 1.270. No setor privado, o aumento do salário médio em 4,8%, foi resultado dos aumentos de 11,2% na indústria e de 6,9% no comércio, já que no serviços não variou. Entre os assalariados com carteira assinada houve aumento de 4,4% e entre os sem registro em carteira, de 9,3%. Entre os autônomos, o rendimento médio elevou-se em 2,9% (tab. D e graf. 4 do anexo estatístico).
14. No período entre novembro de 2008 e 2009 a **massa de rendimentos** dos ocupados cresceu 5,9% e a massa de salários cresceu 8,2%, impulsionadas pelo aumento do rendimento médio e, em menor intensidade, do nível de ocupação. (graf. C).

GRÁFICO C - ÍNDICE DA MASSA DE RENDIMENTOS REAIS DOS OCUPADOS (1)
REGIÃO METROPOLITANA DE BELO HORIZONTE - 1996/2000/2004/2006/2007/2008-2009

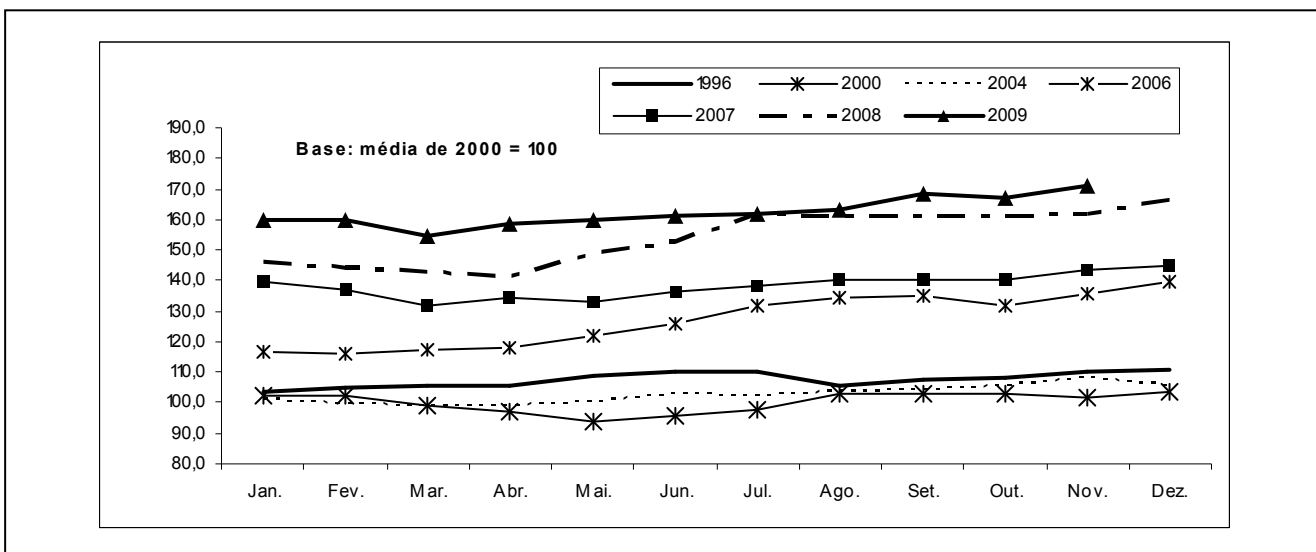

Fonte: Fundação João Pinheiro (FJP), Centro de Estatística e Informações (CEI), Pesquisa de Emprego e Desemprego na Região Metropolitana de Belo Horizonte (PED/RMBH). Convênio FJP/Dieese/Seade/Sedese-MG

Nota: Inflator utilizado: IPCA-BH (Ipead).

(1) Incluem os assalariados e os empregados domésticos mensalistas que não tiveram remuneração no mês e excluem os trabalhadores familiares sem remuneração salarial e os trabalhadores que ganharam exclusivamente em espécie ou benefício.

Principais Conceitos

PIA - População em Idade Ativa: corresponde à população com dez anos ou mais.

PEA - População Economicamente Ativa: parcela da PIA ocupada ou desempregada.

OCUPADOS - são os indivíduos que:

1. possuem trabalho remunerado exercido regularmente;
2. possuem trabalho remunerado exercido de forma irregular, desde que não estejam procurando trabalho diferente do atual. Excluem-se as pessoas que, não tendo procurado trabalho, exerceram de forma excepcional algum trabalho nos últimos 30 dias;
3. possuem trabalho não-remunerado de ajuda em negócios de parentes, ou remunerado em espécie ou benefício, sem procura de trabalho.

DESEMPREGADOS - São os indivíduos que se encontram numa das seguintes situações:

- a) **Desemprego Aberto:** pessoas que procuraram trabalho de modo efetivo nos 30 dias anteriores ao da entrevista e não exerceram nenhum trabalho nos últimos sete dias;

- b) **Desemprego Oculto pelo Trabalho Precário:** pessoas que realizam de forma irregular algum trabalho remunerado (ou pessoas que realizam trabalho não-remunerado em ajuda a negócios de parentes) e que procuraram mudar de trabalho nos 30 dias anteriores ao da entrevista, ou que, não tendo procurado neste período, o fizeram até 12 meses atrás;

- c) **Desemprego Oculto pelo Desalento:** pessoas que não possuem trabalho e nem procuraram nos últimos 30 dias, por desestímulo do mercado de trabalho ou por circunstâncias fortuitas, mas procuraram efetivamente trabalho nos últimos 12 meses.

INATIVOS (maiores de dez anos) - Correspondem à parcela da PIA que não está ocupada ou desempregada.

RENDIMENTO DO TRABALHO - É captado o rendimento monetário bruto (sem descontos de imposto de renda e previdência), efetivamente recebido, referente ao trabalho realizado no mês imediatamente anterior ao da pesquisa. Para os assalariados, são considerados os descontos por falta ou acréscimos devidos às horas extras, gratificações etc. Não são computados o décimo terceiro salário e os benefícios indiretos. Para os empregadores, autônomos e demais posições, é considerada a retirada mensal.

Principais Indicadores

TAXA GLOBAL DE PARTICIPAÇÃO - É a relação entre a População Economicamente Ativa e a População em Idade Ativa (PEA/PIA). Indica a proporção de pessoas com dez anos e mais incorporadas ao mercado de trabalho, como ocupados ou desempregados.

TAXA DE DESEMPREGO TOTAL - Equivale à relação Desempregados/PEA, e indica a proporção da PEA que se encontra na situação de desemprego aberto ou oculto. Todas as taxas de desemprego divulgadas, referentes a tipos específicos de desemprego (aberto e oculto) ou a atributos pessoais selecionados, são calculadas como uma proporção da PEA.

TAXA DE OCUPAÇÃO - Equivale à relação Ocupados/PEA e indica a proporção da PEA que se encontra na situação de ocupados.

RENDIMENTOS - Divulga-se:

- a) **Rendimento médio:** refere-se à média trimestral do rendimento mensal real no trabalho principal. A média trimestral é calculada a partir de valores nominais mensais, inflacionados pelo IPCA/BH (Ipead), até o último mês do trimestre. Os dados de rendimento, investigados em cada mês, referem-se ao mês imediatamente anterior, e, portanto, têm sempre esta defasagem em relação às demais informações da pesquisa. Assim, os dados apurados no trimestre outubro/novembro/dezembro, e divulgados em janeiro, correspondem à média do período setembro/outubro/novembro, a preços de novembro;
- b) **Distribuição dos rendimentos:** indica os valores máximos recebidos pelos 10% e 25% mais pobres, os valores mínimos recebidos pelos 25% e 10% mais ricos, e o rendimento mediano, que divide a população entre os 50% que têm os rendimentos mais baixos e os 50% que têm rendimentos mais altos.

Notas Metodológicas

PLANO AMOSTRAL

A Pesquisa de Emprego e Desemprego na Região Metropolitana de Belo Horizonte (PED/RMBH) tem como unidade amostral o domicílio da área urbana de 26 municípios que compõem essa região: Belo Horizonte, Betim, Brumadinho, Caeté, Confins, Contagem, Esmeraldas, Florestal, Ibirité, Igarapé, Juatuba, Lagoa Santa, Mário Campos, Mateus Leme, Nova Lima, Pedro Leopoldo, Raposos, Ribeirão das Neves, Rio Acima, Rio Manso, Sabará, Santa Luzia, São Joaquim de Bicas, São José da Lapa, Sarzedo e Vespasiano.

As informações de interesse da pesquisa são coletadas mensalmente, através de entrevistas realizadas com os moradores de dez anos de idade ou mais, em aproximadamente 2 528 domicílios, sorteados por meio de amostragem probabilística.

Trata-se de uma amostra estratificada de conglomerados selecionada em dois estágios. Os 3 136 setores censitários urbanos do Instituto Brasileiro de Geografia e Estatística (IBGE), que compõem a RMBH, são agrupados em 79 estratos. No primeiro estágio, dentro de cada estrato são escolhidos dois setores censitários com igual probabilidade e com reposição. No segundo, tendo sido anteriormente listados todos os domicílios do setor, são sorteados 16 domicílios, seguindo os critérios da amostragem aleatória sistemática.

A ponderação de cada entrevista realizada é definida considerando-se o número de questionários efetivamente respondidos em cada setor sorteado, o número de domicílios listados no setor e o número de setores que compõem o estrato. As estimativas dos valores absolutos são obtidas a partir de taxas amostrais aplicadas às projeções populacionais.

MÉDIAS TRIMESTRAIS

Os resultados são divulgados mensalmente e expressam médias trimestrais móveis dos indicadores produzidos. Isto significa que as informações referentes a determinado mês representam a média dos dados coletados no último mês e nos dois meses que o antecedem.

PROJEÇÕES DEMOGRÁFICAS

Em agosto de 2009 a Fundação João Pinheiro atualizou as projeções demográficas da população da RMBH e de Minas Gerais com base na Contagem da População de 2007 do IBGE, e adotando nova tendência de crescimento com o cotejamento dos dados mais recentes com os dos censos demográficos de 1991 e 2000 do IBGE. Foi revista toda a série de estatísticas geradas pela PED-RMBH sobre valores absolutos da População em Idade Ativa (PIA) e de seus componentes, a População Economicamente Ativa (PEA), ocupada e desempregada, e a população formada por indivíduos inativos com dez anos e mais de idade.

ANEXO ESTATÍSTICO

TABELA 1
ESTIMATIVAS DA POPULAÇÃO EM IDADE ATIVA, ECONOMICAMENTE ATIVA, OCUPADA, DESEMPREGADA
E INATIVA MAIOR DE DEZ ANOS E TAXAS GLOBAIS DE PARTICIPAÇÃO E DE DESEMPREGO TOTAL
REGIÃO METROPOLITANA DE BELO HORIZONTE (RMBH) - 1996-2009

ESPECIFICAÇÃO	POPULAÇÃO EM IDADE ATIVA (A) = (B)+(C)	POPULAÇÃO ECONOMICAMENTE ATIVA						INATIVOS MAIORES DE 10 ANOS		TAXAS (%)	
		TOTAL		OCUPADOS		DESEMPREGADOS		absoluto (C)	índice	participação (B)/(A)	desemprego (D)/(B)
		absoluto (B)	índice	absoluto	índice	absoluto (D)	índice				
1996 - Dezembro.....	3.212	1.818	89,3	1.623	97,0	195	53,9	1.394	93,4	56,6	10,7
1997 - Dezembro.....	3.300	1.921	94,4	1.675	100,1	246	68,0	1.379	92,4	58,2	12,8
1998 - Dezembro.....	3.389	1.915	94,1	1.603	95,8	312	86,2	1.474	98,7	56,5	16,3
1999 - Dezembro.....	3.479	2.000	98,2	1.658	99,0	342	94,5	1.479	99,1	57,5	17,1
2000 - Dezembro.....	3.565	2.068	101,6	1.731	103,4	337	93,1	1.497	100,3	58,0	16,3
2001 - Dezembro.....	3.644	2.135	104,9	1.757	105,0	378	104,4	1.509	101,1	58,6	17,7
2002 - Dezembro.....	3.721	2.229	109,5	1.839	109,9	390	107,7	1.492	99,9	59,9	17,5
2003 - Dezembro.....	3.796	2.285	112,2	1.846	110,3	439	121,3	1.511	101,2	60,2	19,2
2004 - Dezembro.....	3.870	2.345	115,2	1.946	116,2	399	110,2	1.525	102,1	60,6	17,0
2005 - Dezembro.....	3.944	2.382	117,0	2.015	120,4	367	101,4	1.562	104,6	60,4	15,4
2006 - Dezembro.....	4.014	2.441	119,9	2.158	128,9	283	78,2	1.573	105,4	60,8	11,6
2007 - Dezembro.....	4.080	2.477	121,7	2.205	131,7	272	75,1	1.603	107,4	60,7	11,0
2008											
Dezembro.....	4.143	2.498	122,7	2.288	136,7	210	58,0	1.645	110,2	60,3	8,4
2009											
Janeiro.....	4.149	2.456	120,6	2.240	133,8	216	59,7	1.693	113,4	59,2	8,8
Fevereiro.....	4.154	2.455	120,6	2.224	132,9	231	63,8	1.699	113,8	59,1	9,4
Março.....	4.159	2.458	120,7	2.207	131,8	251	69,3	1.701	113,9	59,1	10,2
Abril.....	4.164	2.503	122,9	2.233	133,4	270	74,6	1.661	111,3	60,1	10,8
Mai.....	4.169	2.506	123,1	2.230	133,2	276	76,2	1.663	111,4	60,1	11,0
Junho.....	4.175	2.505	123,0	2.229	133,2	276	76,2	1.670	111,9	60,0	11,0
Julho.....	4.180	2.495	122,5	2.221	132,7	274	75,7	1.685	112,9	59,7	11,0
Agosto.....	4.185	2.515	123,5	2.241	133,9	274	75,7	1.670	111,9	60,1	10,9
Setembro.....	4.190	2.522	123,9	2.260	135,0	262	72,4	1.668	111,7	60,2	10,4
Outubro.....	4.195	2.525	124,0	2.272	135,7	253	69,9	1.670	111,9	60,2	10,0
Novembro.....	4.200	2.541	124,8	2.292	136,9	249	68,8	1.659	111,1	60,5	9,8
Dezembro.....	4.205	2.540	124,8	2.291	136,9	249	68,8	1.665	111,5	60,4	9,8
Varição Mensal:											
Dez-09/Nov-09.....	0,1	0,0	0,0	0,0	0,0	0,0	0,0	0,4	0,4	-0,2	0,0
Varição no Ano:											
Dez-09/Dez-08.....	1,5	1,7	1,7	0,1	0,1	18,6	18,6	1,2	1,2	0,2	16,7
Varição Anual:											
Dez-09/Dez-08.....	1,5	1,7	1,7	0,1	0,1	18,6	18,6	1,2	1,2	0,2	16,7

Fonte: Fundação João Pinheiro (FJP), Centro de Estatística e Informações (CEI), Pesquisa de Emprego e Desemprego na Região Metropolitana de Belo Horizonte (PED/RMBH). Convênio FJP/Dieese/Seade/Sedese-MG

Notas: a) valores absolutos em 1.000 pessoas; b) índice: média de 2000 = 100; c) qualquer pequena diferença nos dados apresentados deve-se a arredondamentos.

GRÁFICO 1
ESTIMATIVAS DA POPULAÇÃO ECONOMICAMENTE ATIVA (PEA) E DOS OCUPADOS
REGIÃO METROPOLITANA DE BELO HORIZONTE (RMBH) –DEZEMBRO-2008 – DEZEMBRO-2009

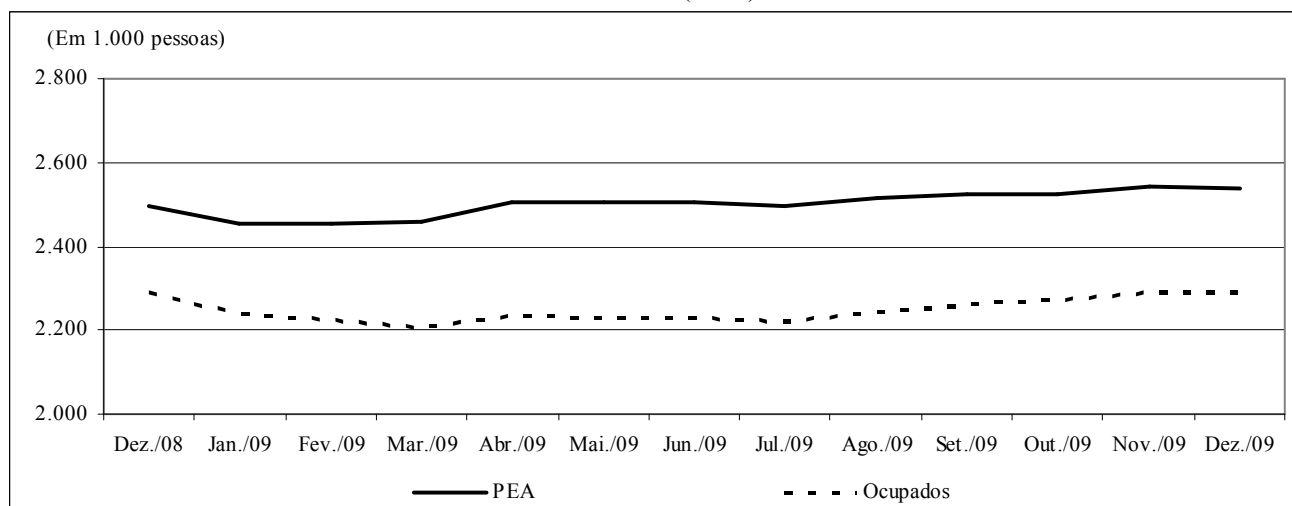

Fonte: Fundação João Pinheiro (FJP), Centro de Estatística e Informações (CEI), Pesquisa de Emprego e Desemprego na Região Metropolitana de Belo Horizonte (PED/RMBH). Convênio FJP/Dieese/Seade/Sedese-MG

TABELA 2
TAXAS DE DESEMPREGO, POR TIPO - REGIÃO METROPOLITANA DE BELO HORIZONTE (RMBH),
MUNICÍPIO DE BELO HORIZONTE E DEMAIS MUNICÍPIOS DA RMBH - 1996-2009

ESPECIFICAÇÃO	TAXAS DE DESEMPREGO POR TIPO (%)										
	TOTAL			ABERTO			OCULTO				
	RMBH	Belo Horizonte	demaís municípios	RMBH	Belo Horizonte	demaís municípios	RMBH	Belo Horizonte	demaís municípios	PRECÁ- RIO	DESA- LENTO
1996 - Dezembro.....	10,7	9,7	12,4	6,4	6,0	7,0	4,3	3,7	5,4	3,0	1,3
1997 - Dezembro.....	12,8	12,2	13,6	7,9	7,6	8,3	4,9	4,6	5,4	3,4	1,5
1998 - Dezembro.....	16,3	15,2	17,8	10,4	9,7	11,5	5,9	5,5	6,3	4,2	1,7
1999 - Dezembro.....	17,1	16,1	18,5	10,9	10,6	11,4	6,2	5,5	7,1	4,3	1,9
2000 - Dezembro.....	16,3	14,8	18,6	10,3	9,3	11,7	6,0	5,5	6,9	3,9	2,1
2001 - Dezembro.....	17,7	15,9	20,3	10,7	9,4	12,5	7,0	6,5	7,8	4,6	2,4
2002 - Dezembro.....	17,5	16,0	19,8	10,6	9,5	12,1	6,9	6,5	7,7	4,3	2,6
2003 - Dezembro.....	19,2	17,1	22,3	12,5	10,9	14,8	6,7	6,2	7,5	4,0	2,7
2004 - Dezembro.....	17,0	15,5	19,2	11,2	10,6	12,2	5,8	4,9	7,0	3,5	2,3
2005 - Dezembro.....	15,4	14,7	16,4	9,8	9,5	10,2	5,6	5,2	6,2	2,8	2,8
2006 - Dezembro.....	11,6	11,1	12,3	8,6	8,5	8,9	3,0	2,6	3,4	1,6	1,4
2007 - Dezembro.....	11,0	10,2	12,2	8,2	7,8	8,8	2,8	2,4	3,4	1,5	1,3
2008											
Dezembro.....	8,4	7,0	10,4	6,7	5,8	8,2	1,7	1,2	2,2	0,8	0,9
2009											
Janeiro.....	8,8	7,2	11,1	6,9	5,7	8,7	1,9	1,5	2,4	0,9	1,0
Fevereiro.....	9,4	7,3	12,4	7,6	6,1	9,8	1,8	1,2	2,6	0,8	1,0
Março.....	10,2	7,9	13,5	8,3	6,6	10,9	1,9	1,3	2,6	0,8	1,1
Abril.....	10,8	8,7	13,9	9,1	7,4	11,6	1,7	1,3	2,3	0,7	1,0
Maió.....	11,0	9,2	13,7	8,9	7,6	10,8	2,1	1,6	2,9	0,8	1,3
Junho.....	11,0	9,3	13,4	8,5	7,4	10,2	2,5	1,9	3,2	1,1	1,4
Julho.....	11,0	9,3	13,5	8,2	7,1	9,9	2,8	2,2	3,6	1,3	1,5
Agosto.....	10,9	9,7	12,6	8,1	7,3	9,2	2,8	2,4	3,4	1,5	1,3
Setembro.....	10,4	9,2	12,1	7,8	6,8	9,3	2,6	2,4	2,8	1,3	1,3
Outubro.....	10,0	9,0	11,5	7,5	6,5	9,0	2,5	2,5	2,5	1,4	1,1
Novembro.....	9,8	8,6	11,5	7,4	6,0	9,4	2,4	2,6	2,1	1,2	1,2
Dezembro.....	9,8	8,5	11,6	7,6	6,2	9,5	2,2	2,3	2,1	1,1	1,1
Varição Mensal:											
Dez-09/Nov-09.....	0,0	-1,2	0,9	2,7	3,3	1,1	-8,3	-11,5	0,0	-8,3	-8,3
Varição no Ano:											
Dez-09/Dez-08.....	16,7	21,4	11,5	13,4	6,9	15,9	29,4	91,7	-4,5	37,5	22,2
Varição Anual:											
Dez-09/Dez-08.....	16,7	21,4	11,5	13,4	6,9	15,9	29,4	91,7	-4,5	37,5	22,2

Fonte: Fundação João Pinheiro (FJP), Centro de Estatística e Informações (CEI), Pesquisa de Emprego e Desemprego na Região Metropolitana de Belo Horizonte (PED/RMBH). Convênio FJP/Dieese/Seade/Sedese-MG

Nota: quaisquer pequenas diferenças nos dados apresentados devem-se a arredondamentos.

GRÁFICO 2
TAXAS DE DESEMPREGO TOTAL – REGIÃO METROPOLITANA DE BELO HORIZONTE (RMBH), CAPITAL E DEMAIS MUNICÍPIOS DA RMBH
DEZEMBRO-2008 – DEZEMBRO-2009

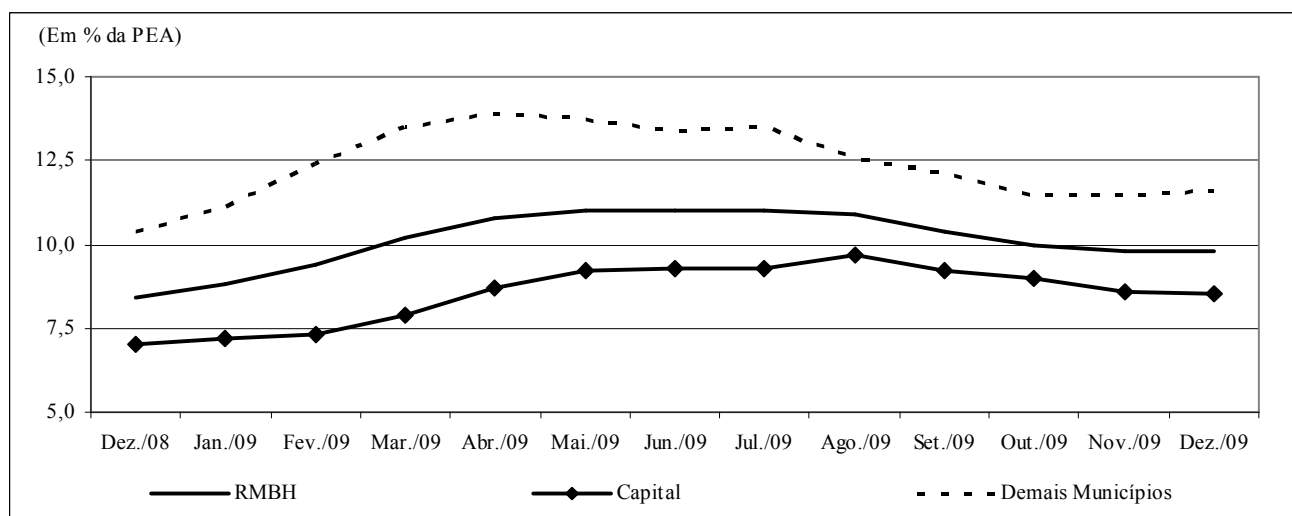

Fonte: Fundação João Pinheiro (FJP), Centro de Estatística e Informações (CEI), Pesquisa de Emprego e Desemprego na Região Metropolitana de Belo Horizonte (PED/RMBH). Convênio FJP/Dieese/Seade/Sedese-MG

TABELA 3
TAXAS DE DESEMPREGO TOTAL, POR ATRIBUTOS PESSOAIS
REGIÃO METROPOLITANA DE BELO HORIZONTE (RMBH) - 1996-2009

ESPECIFICAÇÃO	TAXA DE DESEMPREGO POR ATRIBUTO PESSOAL (%)									COMPOSIÇÃO DA TAXA DE DESEMPREGO POR EXPERIÊNCIA ANTERIOR DE TRABALHO	
	TOTAL	SEXO		IDADE				POSIÇÃO NO DOMICÍLIO		com	sem
		homens	mulheres	10 a 17 anos	18 a 24 anos	25 a 39 anos	40 anos e mais	chefe	demais membros		
1996 - Dezembro.....	10,7	9,6	12,1	30,9	16,2	8,9	4,6	5,6	14,1	8,7	2,0
1997 - Dezembro.....	12,8	10,7	15,5	35,9	18,5	10,3	6,1	6,5	17,0	10,0	2,8
1998 - Dezembro.....	16,3	14,4	18,7	43,9	23,8	13,5	7,6	8,5	21,1	13,3	2,9
1999 - Dezembro.....	17,1	15,3	19,3	46,2	26,8	13,1	9,6	10,1	21,6	13,9	3,2
2000 - Dezembro.....	16,3	15,2	17,7	44,2	24,4	13,5	9,2	9,8	20,4	13,6	2,7
2001 - Dezembro.....	17,7	15,6	20,3	45,4	27,2	14,9	10,2	11,3	22,0	14,1	3,6
2002 - Dezembro.....	17,5	14,9	20,5	53,2	26,2	15,1	9,2	9,3	22,9	14,0	3,5
2003 - Dezembro.....	19,2	15,9	23,0	55,8	30,8	15,0	11,1	10,5	24,9	15,5	3,7
2004 - Dezembro.....	17,0	14,6	19,7	51,6	28,9	13,8	8,2	8,9	22,4	12,8	4,2
2005 - Dezembro.....	15,4	12,9	18,2	49,4	24,8	12,1	8,7	8,1	20,2	12,2	3,2
2006 - Dezembro.....	11,6	9,2	14,3	43,6	21,0	9,4	5,4	5,3	15,8	9,0	2,6
2007 - Dezembro.....	11,0	7,9	14,4	47,2	18,8	8,8	5,2	4,4	15,5	8,5	2,5
2008											
Dezembro.....	8,4	5,9	11,2	37,1	15,9	6,8	3,9	3,8	11,6	6,5	1,9
2009											
Janeiro.....	8,8	6,4	11,6	39,8	16,1	7,4	4,0	4,0	12,1	6,8	2,0
Fevereiro.....	9,4	7,0	12,1	42,9	18,0	7,7	4,1	4,0	13,1	7,3	2,1
Março.....	10,2	8,0	12,8	46,5	18,8	8,4	4,6	4,8	13,9	8,0	2,2
Abril.....	10,8	8,9	12,9	45,6	21,1	8,7	4,9	5,0	14,9	8,7	2,1
Mai.....	11,0	9,3	13,0	47,8	21,2	9,1	4,9	5,5	14,9	8,7	2,3
Junho.....	11,0	9,0	13,3	46,3	21,1	8,9	5,4	5,6	14,7	8,8	2,2
Julho.....	11,0	8,6	13,7	49,6	20,5	9,0	5,7	5,6	14,8	8,8	2,2
Agosto.....	10,9	8,4	13,7	46,2	20,2	8,9	5,7	5,3	14,8	8,7	2,2
Setembro.....	10,4	7,7	13,3	45,8	19,7	8,5	5,1	4,6	14,4	8,2	2,2
Outubro.....	10,0	7,5	12,9	42,1	19,3	8,4	4,9	4,7	13,8	7,8	2,2
Novembro.....	9,8	7,4	12,6	41,8	18,7	8,3	4,6	4,5	13,5	7,7	2,1
Dezembro.....	9,8	8,1	11,8	43,5	18,8	8,3	4,6	4,4	13,5	7,7	2,1
Varição Mensal:											
Dez-09/Nov-09.....	0,0	9,5	-6,3	4,1	0,5	0,0	0,0	-2,2	0,0	0,0	0,0
Varição no Ano:											
Dez-09/Dez-08.....	16,7	37,3	5,4	17,3	18,2	22,1	17,9	15,8	16,4	18,5	10,5
Varição Anual:											
Dez-09/Dez-08.....	16,7	37,3	5,4	17,3	18,2	22,1	17,9	15,8	16,4	18,5	10,5

Fonte: Fundação João Pinheiro (FJP), Centro de Estatística e Informações (CEI), Pesquisa de Emprego e Desemprego na Região Metropolitana de Belo Horizonte (PED/RMBH). Convênio FJP/Dieese/Seade/Sedese-MG

Nota: qualquer pequena diferença nos dados apresentados deve-se a arredondamentos.

TABELA 4
ÍNDICES DO NÍVEL DE OCUPAÇÃO, POR SETORES DE ATIVIDADE ECONÔMICA E POSIÇÃO NA OCUPAÇÃO
REGIÃO METROPOLITANA DE BELO HORIZONTE (RMBH) - 1996-2009

ESPECIFICAÇÃO	ÍNDICES DO NÍVEL DE OCUPAÇÃO											TOTAL DE AUTÔNOMOS
	TOTAL GERAL	SETORES DE ATIVIDADE ECONÔMICA					POSIÇÃO NA OCUPAÇÃO					
		INDÚSTRIA	CONSTR. CIVIL	COMÉRCIO	SERVIÇOS	OUTROS (2)	TOTAL	ASSALARIADOS (1)			SETOR PÚBLICO (3)	
								SETOR PRIVADO				
Total	c/ cart.	s/ cart.										
1996 - Dezembro.....	97,0	114,4	109,5	94,4	90,9	97,7	97,0	95,6	94,5	100,0	102,8	94,2
1997 - Dezembro.....	100,1	111,5	110,3	100,0	94,2	106,2	99,4	99,6	100,9	94,6	99,1	99,4
1998 - Dezembro.....	95,8	98,8	107,1	100,4	90,9	101,1	95,8	97,7	98,2	95,8	88,3	97,1
1999 - Dezembro.....	99,0	100,8	110,3	96,4	96,6	104,5	99,7	99,9	99,8	100,0	99,5	98,6
2000 - Dezembro.....	103,4	99,2	105,6	95,2	106,2	105,6	102,6	101,7	101,8	101,2	105,6	107,2
2001 - Dezembro.....	105,0	108,6	100,8	107,2	104,8	100,6	106,5	107,7	107,6	107,8	101,4	107,5
2002 - Dezembro.....	109,9	111,9	107,9	109,2	109,9	109,0	112,0	113,6	111,6	121,7	106,1	109,3
2003 - Dezembro.....	110,3	109,5	92,1	105,2	115,5	105,6	113,3	112,5	111,7	115,7	117,8	111,3
2004 - Dezembro.....	116,2	114,4	100,0	121,1	119,6	106,8	119,5	119,8	121,6	112,7	118,8	115,1
2005 - Dezembro.....	120,4	125,9	105,6	123,5	123,8	101,7	126,4	128,8	131,4	118,7	117,4	116,2
2006 - Dezembro.....	128,9	134,2	111,1	131,5	132,8	111,3	133,7	136,3	143,1	109,0	124,4	129,6
2007 - Dezembro.....	131,7	132,5	126,2	131,1	137,3	107,9	140,1	143,2	151,5	110,2	128,2	127,2
2008												
Dezembro.....	136,7	146,9	136,5	140,2	140,9	96,6	149,3	150,9	162,2	106,0	144,1	129,3
2009												
Janeiro.....	133,8	137,4	130,2	133,1	142,0	92,1	146,6	146,8	158,1	102,4	146,0	123,5
Fevereiro.....	132,9	130,9	125,4	128,3	143,0	97,2	144,9	145,0	157,3	96,4	145,1	121,7
Março.....	131,8	128,0	122,2	127,5	141,4	102,8	144,4	144,4	156,4	97,0	145,1	118,3
Abril.....	133,4	128,8	123,8	137,8	140,6	104,5	145,3	146,5	158,7	98,2	141,3	119,1
Maió.....	133,2	123,9	123,8	135,1	143,7	98,3	144,4	144,4	154,7	103,6	145,5	122,9
Junho.....	133,2	123,9	129,4	129,5	145,2	94,4	143,7	144,0	154,0	104,8	143,2	123,5
Julho.....	132,7	125,1	134,1	124,7	144,6	94,4	144,4	143,2	154,4	98,8	145,1	122,3
Agosto.....	133,9	129,2	142,1	129,5	142,5	97,7	143,0	144,8	156,1	100,0	136,6	125,5
Setembro.....	135,0	121,8	145,2	133,1	145,0	98,9	145,1	146,6	157,8	102,4	139,9	127,8
Outubro.....	135,7	122,6	146,0	131,1	147,7	93,8	148,6	149,5	159,6	109,6	146,0	123,2
Novembro.....	136,9	124,7	153,2	128,7	149,5	91,5	152,2	152,8	163,6	110,2	150,7	120,9
Dezembro.....	136,9	130,9	146,0	129,5	148,7	90,4	152,3	152,4	163,4	109,0	152,6	119,7
Varição Mensal:												
Dez-09/Nov-09.....	0,0	5,0	-4,7	0,6	-0,5	-1,2	0,1	-0,2	-0,1	-1,1	1,2	-1,0
Varição no Ano:												
Dez-09/Dez-08.....	0,1	-10,9	7,0	-7,7	5,5	-6,4	2,0	1,0	0,8	2,8	5,9	-7,4
Varição Anual:												
Dez-09/Dez-08.....	0,1	-10,9	7,0	-7,7	5,5	-6,4	2,0	1,0	0,8	2,8	5,9	-7,4

Fonte: Fundação João Pinheiro (FJP), Centro de Estatística e Informações (CEI), Pesquisa de Emprego e Desemprego na Região Metropolitana de Belo Horizonte (PED/RMBH). Convênio FJP/Dieese/Seade/Sedese-MG

Notas: a) índice: média de 2000 = 100; b) qualquer pequena diferença nos dados apresentados deve-se a arredondamentos.

(1) Exclui os empregados domésticos e inclui aqueles que não sabem a que setor pertence à empresa em que trabalham. (2) Inclui serviços domésticos, agricultura, pecuária e extração vegetal e outras atividades. (3) Inclui os estatutários e celetistas que trabalham em instituições públicas (governos Municipal, Estadual e Federal, empresas de economia mista, autarquias, fundações etc.).

GRÁFICO 3
VARIAÇÃO DA OCUPAÇÃO, POR SETORES DE ATIVIDADE ECONÔMICA - REGIÃO METROPOLITANA DE BELO HORIZONTE (RMBH)
DEZEMBRO/2008 / NOVEMBRO-DEZEMBRO/2009

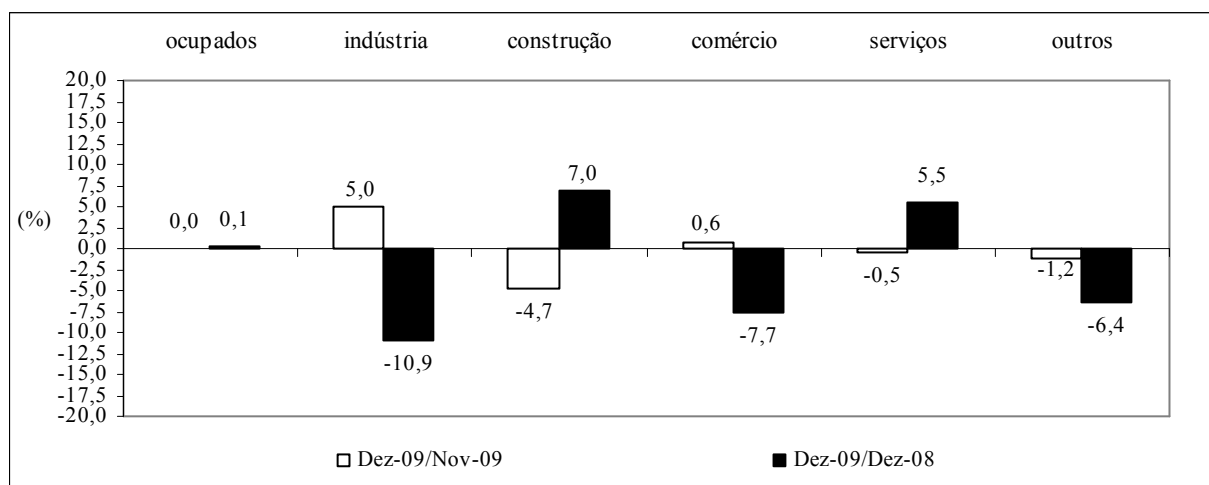

Fonte: Fundação João Pinheiro (FJP), Centro de Estatística e Informações (CEI), Pesquisa de Emprego e Desemprego na Região Metropolitana de Belo Horizonte (PED/RMBH). Convênio FJP/Dieese/Seade/Sedese-MG

TABELA 5
ÍNDICES DO NÍVEL DE OCUPAÇÃO, POR SUBSETORES DE ATIVIDADE ECONÔMICA
REGIÃO METROPOLITANA DE BELO HORIZONTE (RMBH) - 1996-2009

ESPECIFICAÇÃO	ÍNDICES DO NÍVEL DE OCUPAÇÃO (1)										
	INDÚSTRIA			SERVIÇOS							
	metal - mecânica	têxtil e vestuário	outras	transporte e armazenagem	especia- lizados	administração e util. públicas	alimen- tação	educação	saúde	reparação e limpeza	outros
1996 - Dezembro.....	102,2	125,6	120,0	95,2	89,0	89,5	87,5	95,6	98,6	108,3	84,5
1997 - Dezembro.....	120,2	89,7	112,2	89,3	90,2	90,5	86,5	102,2	97,3	100,0	96,4
1998 - Dezembro.....	93,3	110,3	99,1	98,8	87,8	86,7	86,5	94,4	93,2	93,3	90,3
1999 - Dezembro.....	98,9	105,1	100,9	96,4	95,1	99,0	86,5	101,1	95,9	88,3	100,4
2000 - Dezembro.....	95,5	120,5	94,8	113,1	101,2	101,9	109,6	103,3	108,1	110,0	105,4
2001 - Dezembro.....	101,1	120,5	110,4	91,7	102,4	95,2	89,4	107,8	109,5	115,0	114,4
2002 - Dezembro.....	105,6	112,8	116,5	114,3	112,2	100,0	93,3	121,1	129,7	116,7	107,6
2003 - Dezembro.....	97,8	123,1	113,9	114,3	106,1	112,4	85,6	126,7	121,6	110,0	127,0
2004 - Dezembro.....	102,2	115,4	123,5	107,1	123,2	127,6	95,2	130,0	147,3	110,0	119,8
2005 - Dezembro.....	111,2	128,2	136,5	122,6	113,4	119,0	104,8	127,8	147,3	103,3	133,1
2006 - Dezembro.....	125,8	120,5	145,2	133,3	131,7	119,0	103,8	148,9	148,6	146,7	136,7
2007 - Dezembro.....	146,1	117,9	127,0	128,6	150,0	141,0	126,9	140,0	131,1	125,0	142,1
2008											
Dezembro.....	161,8	100,0	151,3	133,3	162,2	143,8	112,5	147,8	160,8	136,7	139,9
2009											
Janeiro.....	150,6	92,3	142,6	125,0	169,5	149,5	116,3	144,4	160,8	120,0	144,6
Fevereiro.....	134,8	97,4	139,1	129,8	162,2	148,6	117,3	145,6	171,6	130,0	143,2
Março.....	129,2	97,4	137,4	131,0	158,5	153,3	114,4	144,4	158,1	121,7	143,9
Abril.....	125,8	92,3	143,5	135,7	152,4	148,6	113,5	151,1	159,5	123,3	141,0
Maió.....	118,0	92,3	139,1	138,1	163,4	146,7	120,2	165,6	151,4	126,7	141,7
Junho.....	120,2	97,4	135,7	138,1	161,0	146,7	122,1	171,1	154,1	133,3	142,4
Julho.....	116,9	107,7	137,4	132,1	162,2	154,3	122,1	165,6	147,3	136,7	142,1
Agosto.....	125,8	110,3	138,3	125,0	158,5	153,3	120,2	144,4	145,9	141,7	146,0
Setembro.....	119,1	97,4	132,2	128,6	159,8	152,4	126,0	143,3	155,4	143,3	148,2
Outubro.....	130,3	100,0	124,3	125,0	163,4	161,9	130,8	138,9	166,2	148,3	148,9
Novembro.....	133,7	94,9	127,8	133,3	168,3	159,0	126,0	147,8	179,7	141,7	148,2
Dezembro.....	136,0	94,9	139,1	133,3	170,7	159,0	123,1	152,2	173,0	141,7	146,4
Varição Mensal:											
Dez-09/Nov-09.....	1,7	0,0	8,8	0,0	1,4	0,0	-2,3	3,0	-3,8	0,0	-1,2
Varição no Ano:											
Dez-09/Dez-08.....	-16,0	-5,1	-8,0	0,0	5,3	10,6	9,4	3,0	7,6	3,7	4,6
Varição Anual:											
Dez-09/Dez-08.....	-16,0	-5,1	-8,0	0,0	5,3	10,6	9,4	3,0	7,6	3,7	4,6

Fonte: Fundação João Pinheiro (FJP), Centro de Estatística e Informações (CEI), Pesquisa de Emprego e Desemprego na Região Metropolitana de Belo Horizonte (PED/RMBH). Convênio FJP/Dieese/Seade/Sedese-MG

Notas: a) índice: média de 2000 = 100; b) quaisquer pequenas diferenças nos dados apresentados, devem-se a arredondamentos.

(1) A agregação dos subsetores apresenta a seguinte composição: Metal-mecânica: metalúrgica, mecânica, material eletro-eletrônico e material de transporte; Têxtil e Vestuário: inclui calçados e artefatos de tecidos; outras indústrias: química, farmacêutica e plásticos e artefatos de borracha, alimentação, mobiliário e produtos de madeira, papel, papelão e cortiça, gráficas, vidros, cristais, espelhos e cerâmicas, materiais de construção, artesanato, outras indústrias de transformação e indústria extrativa mineral; administração e utilidade pública: serviços de utilidade pública e serviços de administração pública, forças armadas e polícia; outros serviços: serviços creditícios e financeiros, serviços auxiliares da atividade econômica, serviços pessoais, serviços de comunicações, diversões, radiodifusão e teledifusão, serviços comunitários, comércio e administração de valores imobiliários e de imóveis, oficinas de reparação mecânica e outros serviços.

TABELA 6
RENDIMENTO REAL MÉDIO DOS OCUPADOS E DOS ASSALARIADOS NO TRABALHO PRINCIPAL
REGIÃO METROPOLITANA DE BELO HORIZONTE (RMBH) - 1996-2009

ESPECIFICAÇÃO (1)	RENDIMENTO REAL MÉDIO (2)			
	OCUPADOS (3)		ASSALARIADOS (4)	
	média	índice (5)	média	índice (5)
1996 - Novembro.....	1189	115,9	1169	109,4
1997 - Novembro.....	1135	110,6	1179	110,3
1998 - Novembro.....	1118	109,0	1164	108,9
1999 - Novembro.....	1017	99,1	1085	101,5
2000 - Novembro.....	1009	98,3	1082	101,2
2001 - Novembro.....	993	96,8	1044	97,7
2002 - Novembro.....	992	96,7	1038	97,1
2003 -Novembro.....	896	87,3	947	88,6
2004 -Novembro.....	936	91,2	996	93,2
2005 - Novembro.....	952	92,8	1029	96,2
2006 - Novembro.....	1076	104,9	1109	103,8
2007 - Novembro.....	1097	106,9	1151	107,7
2008				
Novembro.....	1193	116,2	1189	111,2
Dezembro.....	1228	119,6	1223	114,4
2009				
Janeiro.....	1206	117,6	1200	112,2
Fevereiro.....	1216	118,5	1226	114,7
Março.....	1186	115,5	1201	112,4
Abril.....	1202	117,1	1224	114,5
Mai.....	1210	118,0	1229	115,0
Junho.....	1222	119,1	1249	116,9
Julho.....	1234	120,2	1252	117,1
Agosto.....	1234	120,3	1254	117,3
Setembro.....	1265	123,3	1269	118,7
Outubro.....	1246	121,4	1256	117,5
Novembro.....	1263	123,1	1270	118,8
Varição Mensal:				
Nov-09/Out-09.....		1,4		1,1
Varição no Ano:				
Nov-09/Dez-08.....		2,9		3,8
Varição Anual:				
Nov-09/Nov-08.....		5,9		6,8

Fonte: Fundação João Pinheiro (FJP), Centro de Estatística e Informações (CEI), Pesquisa de Emprego e Desemprego na Região Metropolitana de Belo Horizonte (PED/RMBH). Convênio FJP/Dieese/Seade/Sedese-MG

Nota: quaisquer pequenas diferenças nos dados apresentados devem-se a arredondamentos.

(1) O mês indicado refere-se ao último do trimestre considerado. (2) Inflator utilizado: IPCA-BH (Ipead). Valores em R\$ do último mês referido. (3) Excluiu os assalariados e empregados domésticos mensalistas que não tiveram remuneração no mês, os trabalhadores familiares sem remuneração salarial e os trabalhadores que ganharam exclusivamente em espécie ou benefício. (4) Excluiu os assalariados que não tiveram remuneração no mês. (5) Índice: Média de 2000 = 100.

GRÁFICO 4
RENDIMENTO REAL MÉDIO DOS OCUPADOS E DOS ASSALARIADOS NO TRABALHO PRINCIPAL
REGIÃO METROPOLITANA DE BELO HORIZONTE (RMBH) – NOVEMBRO/2008 - NOVEMBRO/2009

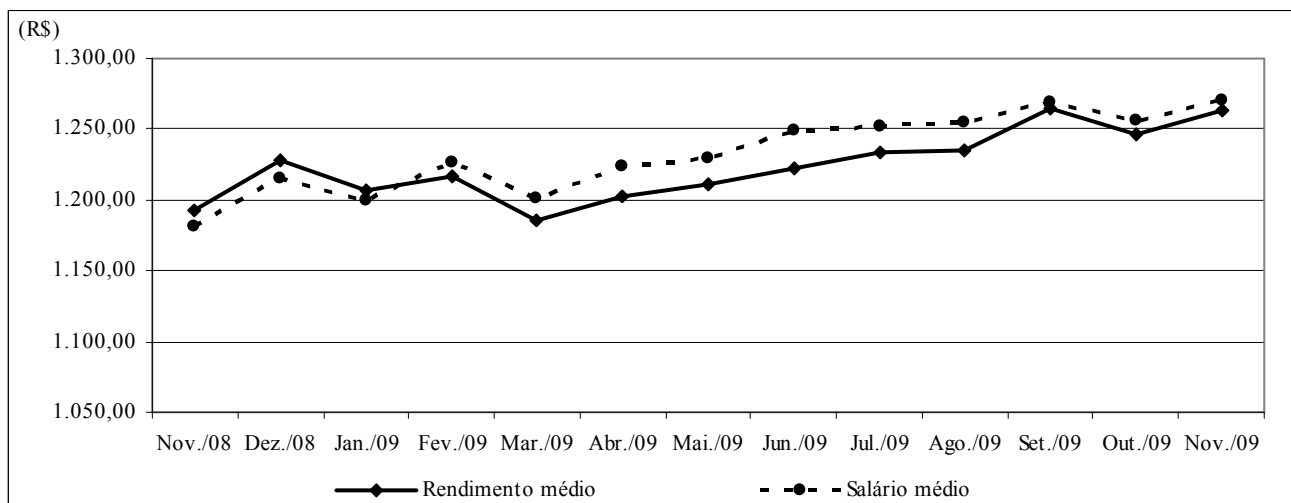

Fonte: Fundação João Pinheiro (FJP), Centro de Estatística e Informações (CEI), Pesquisa de Emprego e Desemprego na Região Metropolitana de Belo Horizonte (PED/RMBH). Convênio FJP/Dieese/Seade/Sedese-MG

Nota: Inflator utilizado: IPCA-BH (Ipead). Valores em R\$ do último mês referido.

TABELA 7
RENDIMENTO REAL DOS PERCENTIS DE OCUPADOS E ASSALARIADOS NO TRABALHO PRINCIPAL
REGIÃO METROPOLITANA DE BELO HORIZONTE (RMBH) - 1996-2009

ESPECIFICAÇÃO (1)	RENDIMENTO REAL (2)									
	OCUPADOS (3)					ASSALARIADOS (4)				
	10% mais pobres ganham até	25% mais pobres ganham até	50% ganham até	25% mais ricos ganham acima de	10% mais ricos ganham acima de	10% mais pobres ganham até	25% mais pobres ganham até	50% ganham até	25% mais ricos ganham acima de	10% mais ricos ganham acima de
1996 - Novembro.....	242	378	650	1311	2.738	308	432	710	1297	2.594
1997 - Novembro.....	245	375	634	1261	2.678	274	439	722	1329	2.655
1998 - Novembro.....	260	389	612	1189	2.383	297	427	690	1261	2.391
1999 - Novembro.....	254	374	573	1134	2.140	280	410	656	1212	2.233
2000 - Novembro.....	264	351	579	1084	2.274	293	418	665	1190	2.333
2001 - Novembro.....	272	341	583	1072	2.224	297	412	640	1134	2.200
2002 - Novembro.....	294	364	598	1071	2.186	305	426	619	1122	2.186
2003 - Novembro.....	280	352	541	992	1.974	325	406	601	1013	1.946
2004 - Novembro.....	278	371	574	1.012	2.001	329	436	633	1.088	2.066
2005 - Novembro.....	291	367	589	1055	2.016	358	442	629	1107	2.189
2006 - Novembro.....	343	426	639	1144	2.288	400	462	687	1163	2.288
2007 - Novembro.....	330	440	660	1225	2.328	418	492	697	1281	2.421
2008										
Novembro.....	425	469	735	1295	2.590	436	510	746	1295	2.450
Dezembro.....	429	478	747	1377	2.650	434	513	778	1360	2.546
2009										
Janeiro.....	431	479	742	1368	2.562	431	510	793	1350	2.423
Fevereiro.....	423	483	737	1358	2.611	445	515	787	1341	2.577
Março.....	414	475	716	1262	2.593	459	512	747	1262	2.558
Abril.....	425	481	730	1257	2.650	474	510	744	1257	2.582
Maió.....	441	485	729	1254	2.643	473	508	743	1254	2.576
Junho.....	446	492	727	1268	2.639	472	509	758	1285	2.571
Julho.....	429	493	726	1266	2.633	471	509	747	1283	2.532
Agosto.....	411	499	742	1265	2.630	470	510	767	1281	2.529
Setembro.....	426	502	747	1322	2.727	470	510	776	1279	2.559
Outubro.....	447	503	746	1320	2.622	469	509	784	1277	2.555
Novembro.....	446	494	727	1356	2.714	467	505	777	1307	2.546

Fonte: Fundação João Pinheiro (FJP), Centro de Estatística e Informações (CEI), Pesquisa de Emprego e Desemprego na Região Metropolitana de Belo Horizonte (PED/RMBH). Convênio FJP/Dieese/Seade/Sedese-MG

Nota: qualquer pequena diferença nos dados apresentados deve-se a arredondamentos.

(1) O mês indicado refere-se ao último do trimestre considerado. (2) Inflator utilizado: IPCA-BH (Ipead). Valores em R\$ do último mês referido. (3) Exclui os assalariados e os empregados domésticos mensalistas que não tiveram remuneração no mês, os trabalhadores familiares sem remuneração salarial e os trabalhadores que ganharam exclusivamente em espécie ou benefício. (4) Exclui os assalariados que não tiveram remuneração no mês.

TABELA 8
ÍNDICES DO RENDIMENTO REAL DOS PERCENTIS DE OCUPADOS E ASSALARIADOS NO TRABALHO PRINCIPAL
REGIÃO METROPOLITANA DE BELO HORIZONTE (RMBH) - 1996-2009

ESPECIFICAÇÃO (1)	RENDIMENTO REAL (2)									
	OCUPADOS (3)					ASSALARIADOS (4)				
	10% mais pobres ganham até	25% mais pobres ganham até	50% ganham até	25% mais ricos ganham acima de	10% mais ricos ganham acima de	10% mais pobres ganham até	25% mais pobres ganham até	50% ganham até	25% mais ricos ganham acima de	10% mais ricos ganham acima de
1996 - Novembro.....	93,1	104,9	110,9	117,4	120,8	104,5	103,0	109,5	110,1	115,1
1997 - Novembro.....	94,3	104,1	108,1	112,9	118,1	92,8	104,5	111,3	112,8	117,8
1998 - Novembro.....	100,1	108,2	104,4	106,4	105,2	100,5	101,8	106,3	107,1	106,1
1999 - Novembro.....	97,8	103,9	97,8	101,5	94,4	94,8	97,7	101,0	102,9	99,1
2000 - Novembro.....	101,3	97,5	98,8	97,0	100,3	99,4	99,4	102,5	101,0	103,5
2001 - Novembro.....	104,7	94,7	99,5	96,0	98,1	100,6	98,2	98,7	96,3	97,6
2002 - Novembro.....	113,2	101,0	102,0	95,9	96,4	103,2	101,6	95,5	95,3	97,0
2003 - Novembro.....	107,5	97,9	92,4	88,8	87,1	110,1	96,7	92,7	86,0	86,4
2004 - Novembro.....	107,0	103,2	97,9	90,6	88,3	111,5	103,8	97,5	92,4	91,7
2005 - Novembro.....	111,7	102,1	100,5	94,4	88,9	121,4	105,3	96,9	94,0	97,1
2006 - Novembro.....	132,0	118,4	109,0	102,4	101,0	135,7	109,9	105,8	98,8	101,5
2007 - Novembro.....	127,0	122,3	112,7	109,7	102,7	141,7	117,1	107,5	108,7	107,4
2008										
Novembro.....	163,5	130,4	125,4	115,9	114,3	147,7	121,6	115,0	110,0	108,7
Dezembro.....	164,9	132,8	127,6	123,3	116,9	147,1	122,2	119,9	115,5	113,0
2009										
Janeiro.....	165,8	133,0	126,7	122,5	113,0	146,1	121,4	122,2	114,7	107,5
Fevereiro.....	162,5	134,3	125,7	121,6	115,2	150,7	122,7	121,3	113,8	114,3
Março.....	159,4	131,9	122,2	113,0	114,4	155,4	121,9	115,2	107,2	113,5
Abril.....	163,3	133,6	124,6	112,5	116,9	160,6	121,4	114,7	106,7	114,6
Maió.....	169,4	134,7	124,3	112,3	116,6	160,2	121,1	114,4	106,5	114,3
Junho.....	171,7	136,7	124,1	113,6	116,4	159,9	121,2	116,8	109,1	114,1
Julho.....	164,9	137,0	123,9	113,3	116,2	159,6	121,2	115,1	108,9	112,3
Agosto.....	158,2	138,7	126,6	113,2	116,0	159,4	121,5	118,2	108,8	112,2
Setembro.....	163,8	139,4	127,5	118,4	120,3	159,1	121,6	119,6	108,6	113,5
Outubro.....	171,9	139,6	127,3	118,2	115,7	158,9	121,2	120,9	108,5	113,3
Novembro.....	171,4	137,3	124,1	121,4	119,7	158,4	120,3	119,8	111,0	113,0
Varição Mensal:										
Nov-09/Out-09.....	-0,3	-1,7	-2,6	2,7	3,5	-0,3	-0,7	-0,9	2,3	-0,3
Varição no Ano:										
Nov-09/Dez-08.....	3,9	3,4	-2,7	-1,5	2,4	7,7	-1,6	-0,1	-3,9	0,0
Varição Anual:										
Nov-09/Nov-08.....	4,8	5,3	-1,1	4,7	4,8	7,3	-1,0	4,2	0,9	3,9

Fonte: Fundação João Pinheiro (FJP), Centro de Estatística e Informações (CEI), Pesquisa de Emprego e Desemprego na Região Metropolitana de Belo Horizonte (PED/RMBH). Convênio FJP/Dieese/Seade/Sedese-MG

Nota: quaisquer pequenas diferenças nos dados apresentados devem-se a arredondamentos.

(1) O mês indicado refere-se ao último do trimestre considerado. (2) Inflator utilizado: IPCA-BH (Ipead). Índice: Média 2000=100. (3) Exclui os assalariados e os empregados domésticos mensalistas que não tiveram remuneração no mês, os trabalhadores familiares sem remuneração salarial e os trabalhadores que ganharam exclusivamente em espécie ou benefício. (4) Exclui os assalariados que não tiveram remuneração no mês.

TABELA 9
ÍNDICES DO EMPREGO, DO RENDIMENTO REAL MÉDIO E DA MASSA DE RENDIMENTOS
REAIS DOS OCUPADOS E DOS ASSALARIADOS NO TRABALHO PRINCIPAL
REGIÃO METROPOLITANA DE BELO HORIZONTE (RMBH) - 1996-2009 (1)

ESPECIFICAÇÃO (2)	OCUPAÇÃO (3)			ASSALARIADOS (4)		
	emprego	rendimento real	massa de rendimentos	emprego	salário real	massa de rendimentos
1996 - Novembro.....	95,2	115,7	110,1	96,3	109,1	105,1
1997 - Novembro.....	99,6	110,5	110,1	100,0	110,1	110,0
1998 - Novembro.....	97,2	109,4	106,4	97,4	109,7	106,9
1999 - Novembro.....	97,8	99,6	97,4	97,6	102,4	100,0
2000 - Novembro.....	103,2	98,7	101,9	102,1	101,6	103,8
2001 - Novembro.....	105,7	96,9	102,5	107,3	97,9	105,0
2002 - Novembro.....	110,9	97,6	108,2	114,0	98,1	111,7
2003 - Novembro.....	111,3	88,0	97,9	113,4	89,3	101,3
2004 - Novembro.....	117,3	92,1	108,0	119,8	94,3	113,0
2005 - Novembro.....	120,0	93,6	112,3	123,5	97,4	120,3
2006 - Novembro.....	128,2	105,8	135,7	132,9	104,9	139,4
2007 - Novembro.....	132,9	107,9	143,4	138,7	108,8	150,9
2008						
Novembro.....	137,7	117,4	161,7	149,6	112,7	168,6
Dezembro.....	137,7	121,0	166,7	149,4	116,1	173,4
2009						
Janeiro.....	134,7	118,9	160,2	146,7	114,0	167,2
Fevereiro.....	133,8	119,6	160,0	145,0	116,1	168,3
Março.....	132,9	116,5	154,8	144,5	113,4	163,8
Abril.....	134,4	118,1	158,7	145,3	115,5	167,9
Mai.....	134,3	118,9	159,6	144,5	116,1	167,7
Junho.....	134,1	120,1	161,0	143,8	117,9	169,6
Julho.....	133,6	121,0	161,6	143,5	117,9	169,2
Agosto.....	134,8	121,1	163,2	143,0	118,0	168,8
Setembro.....	135,9	124,0	168,6	145,1	119,4	173,4
Outubro.....	136,6	122,1	166,8	148,7	118,1	175,7
Novembro.....	138,0	124,0	171,2	152,3	119,8	182,5
Varição Mensal:						
Nov-09/Out-09.....	1,0	1,6	2,6	2,4	1,4	3,9
Varição no Ano:						
Nov-09/Dez-08.....	0,2	2,5	2,7	1,9	3,2	5,2
Varição Anual:						
Nov-09/Nov-08.....	0,2	5,6	5,9	1,8	6,3	8,2

Fonte: Fundação João Pinheiro (FJP), Centro de Estatística e Informações (CEI), Pesquisa de Emprego e Desemprego na Região Metropolitana de Belo Horizonte (PED/RMBH). Convênio FJP/Dieese/Seade/Sedese-MG

Nota: quaisquer pequenas diferenças nos dados apresentados devem-se a arredondamentos.

(1) Inflator utilizado: IPCA-BH (Ipead). Índice: Média 2000 = 100. (2) O mês indicado refere-se ao último do trimestre considerado. (3) Inclui os assalariados e os empregados domésticos mensalistas que não tiveram remuneração no mês, exclui os trabalhadores familiares sem remuneração salarial e os trabalhadores que ganharam exclusivamente em espécie ou benefício. (4) Inclui os assalariados que não tiveram remuneração no mês.

TABELA 10
RENDIMENTO REAL MÉDIO DOS ASSALARIADOS NO SETOR PRIVADO POR SETORES DE ATIVIDADE ECONÔMICA E CARTEIRA DE TRABALHO
ASSINADA E NÃO-ASSINADA PELO ATUAL EMPREGADOR E DOS TRABALHADORES AUTÔNOMOS
REGIÃO METROPOLITANA DE BELO HORIZONTE (RMBH) - 1996-2009

ESPECIFICAÇÃO (1)	RENDIMENTO REAL MÉDIO DOS ASSALARIADOS NO SETOR PRIVADO (2)					AUTÔNOMOS	
	TOTAL (3)	SETOR DE ATIVIDADE (3)			CARTEIRA DE TRABALHO (4)		
		indústria	comércio	serviços	assinada		não-assinada
1996 - Novembro.....	995	1174	920	937	1073	679	1067
1997 - Novembro.....	1026	1204	866	985	1103	671	959
1998 - Novembro.....	1019	1193	905	998	1118	573	1014
1999 - Novembro.....	913	1085	780	901	984	603	826
2000 - Novembro.....	914	1071	792	899	1001	537	841
2001 - Novembro.....	883	1020	709	900	938	638	894
2002 - Novembro.....	894	1118	744	855	982	544	799
2003 - Novembro.....	802	938	690	784	865	520	696
2004 - Novembro.....	855	934	697	881	900	645	731
2005 - Novembro.....	892	1042	730	891	946	628	674
2006 - Novembro.....	943	1158	789	903	1000	630	832
2007 - Novembro.....	991	1196	821	980	1056	619	853
2008							
Novembro.....	1012	1169	830	1010	1054	735	1028
Dezembro.....	1049	1187	838	1040	1092	776	1060
2009							
Janeiro.....	1043	1212	829	1014	1081	795	1019
Fevereiro.....	1049	1193	815	1033	1091	777	1024
Março.....	1008	1176	801	1008	1048	752	947
Abril.....	1026	1160	798	1038	1075	730	977
Maió.....	1040	1186	796	1057	1075	829	955
Junho.....	1055	1194	781	1084	1090	823	955
Julho.....	1060	1256	820	1077	1096	823	947
Agosto.....	1055	1311	833	1060	1095	791	975
Setembro.....	1073	1375	888	1040	1114	805	1040
Outubro.....	1045	1306	859	1019	1072	865	1064
Novembro.....	1061	1300	887	1010	1100	804	1057

Fonte: Fundação João Pinheiro (FJP), Centro de Estatística e Informações (CEI), Pesquisa de Emprego e Desemprego na Região Metropolitana de Belo Horizonte (PED/RMBH). Convênio FJP/Dieese/Seade/Sedese-MG

Nota: quaisquer pequenas diferenças nos dados apresentados devem-se a arredondamentos.

(1) O mês indicado refere-se ao último do trimestre considerado. (2) Inflator utilizado: IPCA-BH (Ipead). Valores em R\$ do último mês referido. (3) Exclui os assalariados que não tiveram remuneração no mês. (4) Inclui aqueles que não sabem a que setor de atividade pertence à empresa em que trabalham.

TABELA 11
 ÍNDICES DO RENDIMENTO REAL MÉDIO DOS ASSALARIADOS, NO SETOR PRIVADO, POR SETORES DE ATIVIDADE ECONÔMICA E CARTEIRA DE TRABALHO ASSINADA E NÃO-ASSINADA PELO ATUAL EMPREGADOR, E DOS TRABALHADORES AUTÔNOMOS
 REGIÃO METROPOLITANA DE BELO HORIZONTE (RMBH) - 1996-2009

ESPECIFICAÇÃO (1)	ÍNDICES DO RENDIMENTO REAL MÉDIO DOS ASSALARIADOS NO SETOR PRIVADO (2)						AUTÔNOMOS
	TOTAL (3)	SETOR DE ATIVIDADE (3)			CARTEIRA DE TRABALHO (4)		
		indústria	comércio	serviços	assinada	não-assinada	
1996 - Novembro.....	108,5	111,2	115,1	103,7	107,9	117,1	120,6
1997 - Novembro.....	111,9	114,0	108,3	109,0	111,0	115,7	108,3
1998 - Novembro.....	111,1	113,0	113,2	110,5	112,5	98,8	114,5
1999 - Novembro.....	99,5	102,7	97,5	99,7	99,0	104,1	93,3
2000 - Novembro.....	99,7	101,4	99,0	99,5	100,7	92,6	95,0
2001 - Novembro.....	96,2	96,6	88,7	99,6	94,3	110,1	101,0
2002 - Novembro.....	97,5	105,9	93,0	94,6	98,8	93,8	90,3
2003 - Novembro.....	87,4	88,9	86,3	86,7	87,0	89,8	78,6
2004 - Novembro.....	93,3	88,5	87,2	97,5	90,5	111,2	82,5
2005 - Novembro.....	97,2	98,7	91,3	98,7	95,2	108,3	76,2
2006 - Novembro.....	102,8	109,7	98,7	100,0	100,6	108,7	94,0
2007 - Novembro.....	108,0	113,3	102,6	108,5	106,3	106,8	96,4
2008							
Novembro.....	110,4	110,7	103,8	111,8	106,1	126,8	116,1
Dezembro.....	114,4	112,4	104,7	115,1	109,8	133,9	119,8
2009							
Janeiro.....	113,7	114,8	103,7	112,3	108,8	137,0	115,1
Fevereiro.....	114,3	113,0	101,9	114,3	109,8	134,0	115,7
Março.....	109,9	111,3	100,2	111,6	105,4	129,7	106,9
Abril.....	111,9	109,8	99,8	114,9	108,1	125,9	110,3
Maió.....	113,4	112,3	99,5	117,1	108,1	143,1	107,9
Junho.....	115,0	113,1	97,6	120,0	109,7	142,0	107,8
Julho.....	115,6	118,9	102,5	119,3	110,3	142,0	107,0
Agosto.....	115,0	124,2	104,1	117,3	110,2	136,4	110,2
Setembro.....	117,0	130,2	111,0	115,2	112,1	138,8	117,5
Outubro.....	113,9	123,7	107,4	112,8	107,8	149,2	120,1
Novembro.....	115,7	123,1	110,9	111,8	110,7	138,7	119,4
Varição Mensal:							
Nov-09/Out-09.....	1,5	-0,5	3,3	-0,9	2,6	-7,1	-0,6
Varição no Ano:							
Nov-09/Dez-08.....	1,1	9,5	5,9	-2,9	0,8	3,6	-0,3
Varição Anual:							
Nov-09/Nov-08.....	4,8	11,2	6,9	0,0	4,4	9,3	2,9

Fonte: Fundação João Pinheiro (FJP), Centro de Estatística e Informações (CEI), Pesquisa de Emprego e Desemprego na Região Metropolitana de Belo Horizonte (PED/RMBH). Convênio FJP/Dieese/Seade/Sedese-MG

Nota: quaisquer pequenas diferenças nos dados apresentados devem-se a arredondamentos.

(1) O mês indicado refere-se ao último do trimestre considerado. (2) Inflator utilizado: IPCA-BH (Ipead). Índice: Média 2000 =100. (3) Exclui os assalariados que não tiveram remuneração no mês. (4) Inclui aqueles que não sabem a que setor de atividade pertence à empresa em que trabalham.

TABELA 12
 RENDIMENTO NOMINAL MENSAL MÉDIO E MEDIANO DOS OCUPADOS E DOS ASSALARIADOS, NO TRABALHO PRINCIPAL
 REGIÃO METROPOLITANA DE BELO HORIZONTE (RMBH) - 1996-2009

ESPECIFICAÇÃO (1)	RENDIMENTO NOMINAL			
	OCUPADOS (2)		ASSALARIADOS (3)	
	médio	mediano	médio	mediano
1996 - Novembro.....	541	300	562	330
1997 - Novembro.....	521	300	537	350
1998 - Novembro.....	530	300	547	333
1999 - Novembro.....	539	300	576	350
2000 - Novembro.....	547	303	590	367
2001 - Novembro.....	551	350	579	364
2002 - Novembro.....	621	400	650	410
2003 - Novembro.....	641	400	680	450
2004 - Novembro.....	733	450	767	500
2005 - Novembro.....	810	480	870	502
2006 - Novembro.....	950	525	959	600
2007 - Novembro.....	983	600	1044	630
2008				
Novembro.....	1106	700	1083	700
Dezembro.....	1209	744	1201	800
2009				
Janeiro.....	1169	700	1181	790
Fevereiro.....	1161	700	1186	700
Março.....	1146	700	1154	700
Abril.....	1231	750	1263	791
Mai.....	1195	700	1211	700
Junho.....	1187	700	1219	750
Julho.....	1272	750	1279	762
Agosto.....	1202	750	1222	763
Setembro.....	1283	720	1269	780
Outubro.....	1221	750	1246	790
Novembro.....	1266	700	1276	750

Fonte: Fundação João Pinheiro (FJP), Centro de Estatística e Informações (CEI), Pesquisa de Emprego e Desemprego na Região Metropolitana de Belo Horizonte (PED/RMBH). Convênio FJP/Dieese/Seade/Sedese-MG

Nota: quaisquer pequenas diferenças nos dados apresentados devem-se a arredondamentos.

(1) O mês indicado refere-se ao mês do rendimento. (2) Exclui os assalariados e empregados domésticos mensalistas que não tiveram remuneração no mês, os trabalhadores familiares sem remuneração salarial e os trabalhadores que ganharam exclusivamente em espécie ou benefício. (3) Exclui os assalariados que não tiveram remuneração no mês.

**MINISTÉRIO DO TRABALHO /
CODEFAT / SECRETARIA DE
POLÍTICAS DE EMPREGO E
SALÁRIO**
MINISTRO
Carlos Lupi

**GOVERNO DO ESTADO DE MINAS
GERAIS**
GOVERNADOR
Aécio Neves da Cunha

**SECRETARIA DE ESTADO DE
DESENVOLVIMENTO SOCIAL
(SEDESE)**
SECRETÁRIO
Agostinho Patrus Filho

**SUBSECRETARIA DO
TRABALHO, EMPREGO E
RENDA**
SUBSECRETÁRIO
*Fernando Antônio França
Sette Pinheiro*

**SUPERINTENDENTE DE
POLÍTICA DE TRABALHO,
EMPREGO E RENDA**
Emílio Rodrigues Botelho

**DIRETORA DAS AÇÕES DE
TRABALHO, EMPREGO E
RENDA /
COORDENADORA
ESTADUAL DO SINE-MG**
Lígia de Oliveira Lara

**SUPERINTENDENTE DE
MONITORAMENTO,
AVALIAÇÃO E CONTROLE
DE POLÍTICAS DO
TRABALHO**
Juliano Pimentel Duarte

**OBSERVATÓRIO DO
TRABALHO, EMPREGO E
RENDA**
Ana Carolina Ribeiro Rolla

**SECRETARIA DE ESTADO DE
PLANEJAMENTO E GESTÃO
SECRETÁRIA**
Renata Maria Paes de Vilhena

**FUNDAÇÃO JOÃO PINHEIRO
(FJP)**
PRESIDENTE
*Afonso Henriques Borges
Ferreira*

**CENTRO DE ESTATÍSTICA E
INFORMAÇÕES (CEI)**
DIRETORA
*Laura Maria Irene De Michelis
Mendonça*

**FUNDAÇÃO SISTEMA ESTADUAL
DE ANÁLISE DE DADOS (SEADE)**
DIRETORA EXECUTIVA
Felícia Reicher Madeira

**DEPARTAMENTO INTERSINDI-
CAL DE ESTATÍSTICA E ESTUDOS
SOCIOECONÔMICOS (DIEESE)**
PRESIDENTE
Tadeu Morais de Sousa

DIRETOR TÉCNICO
Clemente Ganz Lúcio

**SUPERVISORA TÉCNICA
REGIONAL**
*Maria de Fátima Lage
Guerra*

Equipe Técnica

COORDENAÇÃO TÉCNICA: Mário Marcos Sampaio Rodarte (Dieese), Plínio de Campos Souza (FJP/CEI).

**COORDENAÇÃO ADMINISTRATIVA E FINANCEIRA –
Coordenador:** Eustáquio Mário Ribeiro Braga – **Apoio
Administrativo:** Maria José de Ávila, Nayara Aline Silva Duarte,
Nilza Alves da Silva, Teresa Cristina Soeiro Pinto.

**ESTATÍSTICA E PROCESSAMENTO DE DADOS -
Coordenadora:** Maria Ramos de Souza – **Apoio Administrativo:**
Ana Paula Teixeira Freire, Maria Iria Soares.

ANÁLISE DOS RESULTADOS: Danilo Gomes de Freitas,
Gabrielle Selani Cicarelli.

LEVANTAMENTO DE CAMPO - Coordenadora: Águeda
Aparecida Ribeiro de Lima - **Controle da Amostra:** Anderson de
Carvalho Vilaça - **Controle de Qualidade (Checagem e Crítica):**
José Assis do Nascimento Filho, Rosana Aparecida Gualberto –
Controle de Digitação: Teresa Cristina Soeiro Pinto.

CHECAGEM: Ari Pereira da Costa, Caio Márcio Marinho,
Caroline Lúcia Guerra, Cleide Campolina Leroy, Fábio Silva
Passos, Tânia Costa Ferreira.

CRÍTICA: Bárbara Avelino Cardoso, Paulo Roberto Rocha dos
Santos Souza Galliac, Railene Caroline Vieira Dias, Sônia Potira
Alves Soares, Waldir Ramos de Oliveira Júnior, Zilma Aparecida
Alves Santos.

SUPERVISÃO DE COLETA: Anneri Cássia Theodoro, Daniela
Maria Araújo Mendonça Lima, Eduardo Delfino do Nascimento
Neto, Maria Ângela de Castro Gomes, Mônica Leila de Oliveira
Correia Lima.

ENTREVISTADORES: Adriana Alves Faria dos Santos, Ana
Paula Nunes Santos, Berenice Duarte Mendonça, Caio Márcio
Marinho, Cássia Barbosa Santos, Célio Leandro de Oliveira,
Claudineide Mendonça de Souza, Darci José Pereira Rocha,
Edisneária Ribeiro de Souza Arantes, Elzira Helena Viana, João

Afonso Rabelo, João Tadeu de Souza, Jocilene Alves Sampaio
Matos Feitosa, José Luiz Mendes dos Santos, Kesliane Martins da
Silva Pontes, Laura Borges de Souza Pimenta, Leonardo de
Oliveira Vianna, Luiz Carlos dos Santos Lima, Marcelo Lukas de
Castro Ligório, Maria da Penha Pereira Macedo, Marta Maria de
Jesus, Ricardo Augusto dos Santos, Roselene Gomes Dias, Roseli
Ribeiro dos Santos, Rubens Batista Lisboa.

AMOSTRA: Ana Maria Pereira.

DIGITAÇÃO E ENTRADA DE DADOS: Bruna Francielle
Rocha Campos, Cássio Murilo Barbosa Júnior, Diego de Carvalho,
Marcus Guelman Henriques.

COLABORAÇÃO: Heitor Vasconcelos.

CONCEITOS E METODOLOGIA: Seade e Dieese.

ELABORAÇÃO DO PLANO AMOSTRAL: Renato Martins
Assunção (Instituto de Ciências Exatas da Universidade Federal de
Minas Gerais - Icx/UFMG).

**ASSESSORIA DE COMUNICAÇÃO SOCIAL – Assessora-
Chefe:** Olívia Bittencourt - **Jornalista Responsável:** Irene de
Fátima Felipe – **Relações Públicas:** Rosângela Gomes Garcia.

IMPRESSÃO E ENCADERNAÇÃO: FJP/Lerbach Sistemas de
Impressão Ltda.

<i>SECRETARIA DE ESTADO DE DESENVOLVIMENTO SOCIAL</i>	<i>FUNDAÇÃO JOÃO PINHEIRO</i>	<i>DIEESE</i>
<p>Rua Martim de Carvalho, 94 Santo Agostinho CEP. 30190-090 Belo Horizonte - MG Fone: (31) 3348-4526 Fax: (31) 3337-7988 www.sedese.mg.gov.br sinemg@social.mg.gov.br asscom@social.mg.gov.br</p>	<p>Alameda das Acácias, 70 São Luís / Pampulha CEP: 31275-150 Belo Horizonte - MG Fone: (31) 3448-9719/ 3448-9479 Fax: (31) 3448-9486 / 3448-9480 www.fjp.mg.gov.br cei.ndi@fjp.mg.gov.br</p>	<p>Escritório Regional de MG Rua Curitiba, 1269 – 9º andar Centro - CEP. 30170-121 Belo Horizonte - MG Fone: (31) 3222-9395 Fax: (31) 3222-9787 www.dieese.org.br ermg@dieese.org.br</p>