

Taxa de desemprego na RMBH volta a um dígito.

Novembro

TAXA DE
DESEMPREGO

TOTAL:

9,8%

1. Segundo a Pesquisa de Emprego e Desemprego, realizada pela Fundação João Pinheiro, pelo Dieese, pela Sedese-MG e a Fundação Seade, a taxa de desemprego total permaneceu relativamente estável, ao passar de 10,0% para 9,8% da População Economicamente Ativa (PEA), entre outubro e novembro. No período, observou-se aumento de 20 mil ocupações, número pouco maior que o de pessoas que passaram a fazer parte da força de trabalho da RMBH (16 mil), resultando na saída de 4 mil indivíduos do contingente de desempregados, estimado em 249 mil pessoas. A taxa de desemprego aberto passou de 7,5% para 7,4%, e a de desemprego oculto de 2,5% para 2,4% da PEA (tab. A e graf. A).
2. A **taxa de participação**, que se refere à porcentagem de pessoas com dez anos e mais de idade inseridas no mercado de trabalho, apresentou pequena variação positiva de 0,5%, equivalendo a 60,5%.

TABELA A - ESTIMATIVAS DO NÚMERO DE PESSOAS DE DEZ ANOS E MAIS, SEGUNDO CONDIÇÃO DE ATIVIDADE, TAXAS DE DESEMPREGO E DE PARTICIPAÇÃO
REGIÃO METROPOLITANA DE BELO HORIZONTE
NOVEMBRO: 2008 / OUTUBRO-NOVEMBRO: 2009

CONDIÇÃO DE ATIVIDADE	ESTIMATIVAS (EM MIL PESSOAS)			VARIÇÕES			
				ABSOLUTA		RELATIVA (%)	
	novembro-08	outubro-09	novembro-09	nov-09/ out-09	nov-09/ nov-08	nov-09/ out-09	nov-09/ nov-08
População em idade ativa	4.138	4.195	4.200	5	62	0,1	1,5
População economicamente ativa	2.495	2.525	2.541	16	46	0,6	1,8
Ocupados	2.288	2.272	2.292	20	4	0,9	0,2
Desempregados	207	253	249	-4	42	-1,6	20,3
Em desemprego aberto	160	189	188	-1	28	-0,5	17,5
Em desemprego oculto pelo trabalho precário	22	35	30	-5	8	-14,3	36,4
Em desemprego oculto pelo desalento	25	29	31	2	6	6,9	24,0
Inativos com 10 anos e mais.....	1.643	1.670	1.659	-11	16	-0,7	1,0
	Taxas (%)						
Desemprego total	8,3	10,0	9,8	-0,2	1,5	-2,0	18,1
Participação (PEA/PIA)	60,3	60,2	60,5	0,3	0,2	0,5	0,3

Fonte: Fundação João Pinheiro (FJP), Centro de Estatística e Informações (CEI), Pesquisa de Emprego e Desemprego na Região Metropolitana de Belo Horizonte (PED/RMBH). Convênio FJP/Dieese/Seade/Sedese-MG.

Nota: Projeções populacionais atualizadas. Ver Notas Metodológicas na página 6.

GRÁFICO A - TAXAS DE DESEMPREGO, POR TIPO - REGIÃO METROPOLITANA DE BELO HORIZONTE - 2008-2009

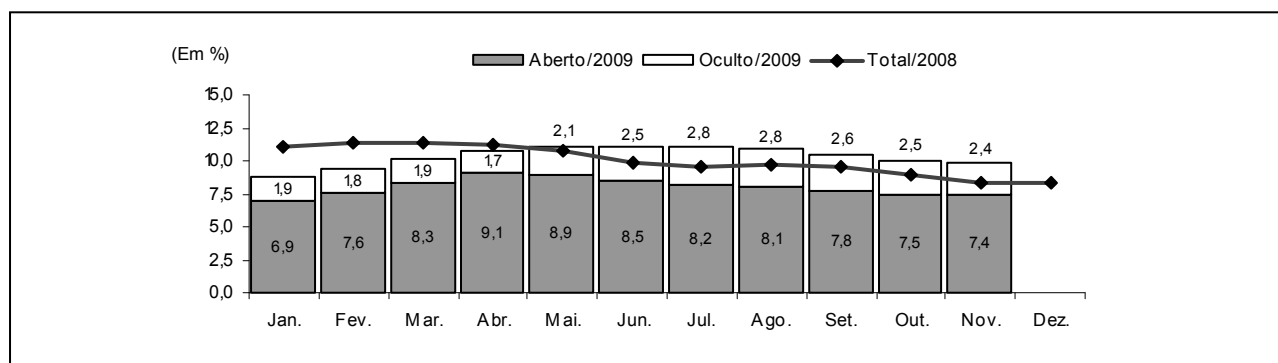

Fonte: Fundação João Pinheiro (FJP), Centro de Estatística e Informações (CEI), Pesquisa de Emprego e Desemprego na Região Metropolitana de Belo Horizonte (PED/RMBH). Convênio FJP/Dieese/Seade/Sedese-MG

Nota: a taxa de desemprego total é composta pela soma das taxas de desemprego aberto e oculto.

- O tempo médio de procura por trabalho foi calculado em 46 semanas, duas a mais, comparado ao mês anterior.
- Em novembro, o **número de ocupados** na região metropolitana cresceu em relação ao mês anterior (0,9%), e o contingente foi estimado em 2.292 mil trabalhadores. Registrou-se a geração de ocupações no setor de **serviços** (16 mil), na **construção civil** (9 mil) e na **indústria** (5 mil). No **comércio** observou-se retração de 6 mil ocupações e no agregado **outros setores**, de 4 mil postos de trabalho no período. (tab. B e graf. 3 do anexo estatístico).

TABELA B
ESTIMATIVAS DO NÚMERO DE OCUPADOS, SEGUNDO SETORES DE ATIVIDADE ECONÔMICA
REGIÃO METROPOLITANA DE BELO HORIZONTE
NOVEMBRO: 2008 / OUTUBRO-NOVEMBRO: 2009

SETOR DE ATIVIDADE	ESTIMATIVAS (EM MIL PESSOAS)			VARIACÕES			
	novembro-08	outubro-09	novembro-09	ABSOLUTA		RELATIVA (%)	
				nov-09/ out-09	nov-09/ nov-08	nov-09/ out-09	nov-09/ nov-08
Total	2.288	2.272	2.292	20	4	0,9	0,2
Indústria	355	298	303	5	-52	1,7	-14,6
Comércio	355	329	323	-6	-32	-1,8	-9,0
Serviços	1.231	1.295	1.311	16	80	1,2	6,5
Construção civil	167	184	193	9	26	4,9	15,6
Outros (1)	180	166	162	-4	-18	-2,4	-10,0

Fonte: Fundação João Pinheiro (FJP), Centro de Estatística e Informações (CEI), Pesquisa de Emprego e Desemprego na Região Metropolitana de Belo Horizonte (PED/RMBH). Convênio FJP/Dieese/Seade/Sedese-MG

(1) Inclui serviços domésticos, agricultura, pecuária, extração vegetal e outras atividades.

- Ainda na análise mensal, de acordo com a **forma de contratação**, verificou-se, no setor privado, aumento de 26 mil ocupações entre os assalariados com carteira assinada e de apenas 1 mil entre aqueles sem registro em carteira. No setor público, houve acréscimo de 10 mil empregos. No trabalho autônomo, observou-se retração de 8 mil ocupações. No emprego doméstico e no agregado “demais posições”, houve decréscimo de 5 mil e 4 mil ocupações, respectivamente. (tab. C).

TABELA C
ESTIMATIVAS DO NÚMERO DE OCUPADOS, SEGUNDO POSIÇÃO NA OCUPAÇÃO
REGIÃO METROPOLITANA DE BELO HORIZONTE
OUTUBRO: 2008 / SETEMBRO-OUTUBRO: 2009

POSIÇÃO NA OCUPAÇÃO	ESTIMATIVAS (EM MIL PESSOAS)			VARIACÕES			
				ABSOLUTA		RELATIVA (%)	
	novembro-08	outubro-09	novembro-09	nov-09/ out-09	nov-09/ nov-08	nov-09/ out-09	nov-09/ nov-08
Total	2.288	2.272	2.292	20	4	0,9	0,2
Total de assalariados (1)	1.549	1.540	1.577	37	28	2,4	1,8
Setor privado	1.242	1.229	1.256	27	14	2,2	1,1
Com carteira assinada	1.059	1.047	1.073	26	14	2,5	1,3
Sem carteira assinada	183	182	183	1	0	0,5	0,0
Setor público	307	311	321	10	14	3,2	4,6
Autônomos	439	425	417	-8	-22	-1,9	-5,0
Empregados domésticos	169	159	154	-5	-15	-3,1	-8,9
Demais posições (2).....	131	148	144	-4	13	-2,7	9,9

Fonte: Fundação João Pinheiro (FJP), Centro de Estatística e Informações (CEI), Pesquisa de Emprego e Desemprego na Região Metropolitana de Belo Horizonte (PED/RMBH). Convênio FJP/Dieese/Seade/Sedese-MG

Nota: quaisquer pequenas diferenças nos dados apresentados devem-se a arredondamentos.

(1) Incluem os que não informaram o segmento em que trabalham. (2) Incluem empregadores, donos de negócio familiar, trabalhadores familiares sem remuneração, profissionais liberais e outras posições ocupacionais.

- O **rendimento real médio dos ocupados** foi estimado em R\$ 1.238 em outubro, com redução de 1,5% em relação ao mês anterior. O salário real médio decresceu em 1,0% e passou a R\$ 1.248. O rendimento dos autônomos subiu 2,2% e foi calculado em R\$ 1.057. No setor privado, observou-se redução de 5,0% no salário médio da indústria, de 3,3% no setor de comércio e de 2,1% no setor de serviços. (tab. D e graf. 4 do anexo estatístico).
- Em outubro, a **massa de rendimento real** dos ocupados apresentou decréscimo de 1,1%, o que se atribui à redução registrada nos rendimentos médios. Já a massa de rendimentos dos assalariados apresentou acréscimo de 1,3%, em relação a setembro, pois o crescimento do nível de ocupação mais que compensou a redução registrada nos rendimentos. (graf. C).

TABELA D
RENDIMENTO REAL MÉDIO (1) DOS OCUPADOS, ASSALARIADOS E AUTÔNOMOS, SEGUNDO CATEGORIAS SELECIONADAS
REGIÃO METROPOLITANA DE BELO HORIZONTE
OUTUBRO: 2008 / SETEMBRO-OUTUBRO: 2009

CATEGORIA SELECIONADA	RENDIMENTOS			VARIACÕES	
	(Em Reais de setembro/2009)			(%)	
	outubro-08	setembro-09	outubro-09	out-09/ set-09	out-09/ out-08
Total de Ocupados	1.184	1.257	1.238	-1,5	4,5
Total de assalariados (2)	1.193	1.261	1.248	-1,0	4,7
Setor privado	1.007	1.066	1.039	-2,6	3,1
Indústria	1.137	1.366	1.298	-5,0	14,1
Comércio	808	883	854	-3,3	5,6
Serviços	1.022	1.034	1.013	-2,1	-0,9
Com carteira assinada	1.047	1.108	1.065	-3,8	1,8
Sem carteira assinada	752	800	860	7,5	14,3
Trabalhadores autônomos	988	1.034	1.057	2,2	7,0

Fonte: Fundação João Pinheiro (FJP), Centro de Estatística e Informações (CEI), Pesquisa de Emprego e Desemprego na Região Metropolitana de Belo Horizonte (PED/RMBH). Convênio FJP/Dieese/Seade/Sedese-MG

(1) Inflator utilizado: IPCA-BH (Ipead). (2) Inclui setor público.

COMPORTAMENTO EM 12 MESES

- Na análise dos últimos 12 meses, observou-se aumento no contingente de desempregados (42 mil), em consequência do crescimento da PEA (46 mil) que não foi acompanhado de forma proporcional pelo geração dos postos de trabalho (4 mil). A taxa de participação passou de 60,3% para os atuais 60,5% da PIA.
- A taxa de desemprego total na RMBH elevou-se de 8,3% para 9,8% da PEA. Tal comportamento resultou do aumento na taxa de desemprego aberto (de 6,4% para 7,4%) e da taxa de desemprego oculto (de 1,9% para 2,4%). Na composição do desemprego oculto, a taxa de desemprego oculto

pele trabalho precário passou de 0,9% para 1,2% e a de desemprego oculto pelo desalento de 1,0% para 1,2%. Na capital, a taxa de desemprego total aumentou em relação a novembro de 2008, ao passar de 6,7% para 8,6% e, nos demais municípios que compõem a região metropolitana, aumentou de 10,7% para 11,5%.

10. Entre novembro de 2008 e 2009, o tempo médio despendido pelos desempregados ao procurar trabalho aumentou de 43 para 46 semanas.
11. Nesse período, o nível ocupacional cresceu em 0,9%. Nos **serviços**, houve geração de **80 mil** postos de trabalho (**6,5%**) e na **construção civil**, de **26 mil (15,6%)**. Houve retração na **indústria**, com a perda de **52 mil** postos de trabalho (**14,6%**), no **comércio**, de **32 mil (9,0%)**, e no agregado “**outros setores**”, com **18 mil (10,0%)** postos de trabalho a menos (tab. B, graf. B e graf. 3 do anexo estatístico).

GRÁFICO B - VARIAÇÃO ANUAL (1) DO NÍVEL DE OCUPAÇÃO - REGIÃO METROPOLITANA DE BELO HORIZONTE
NOVEMBRO/2008 – NOVEMBRO/2009

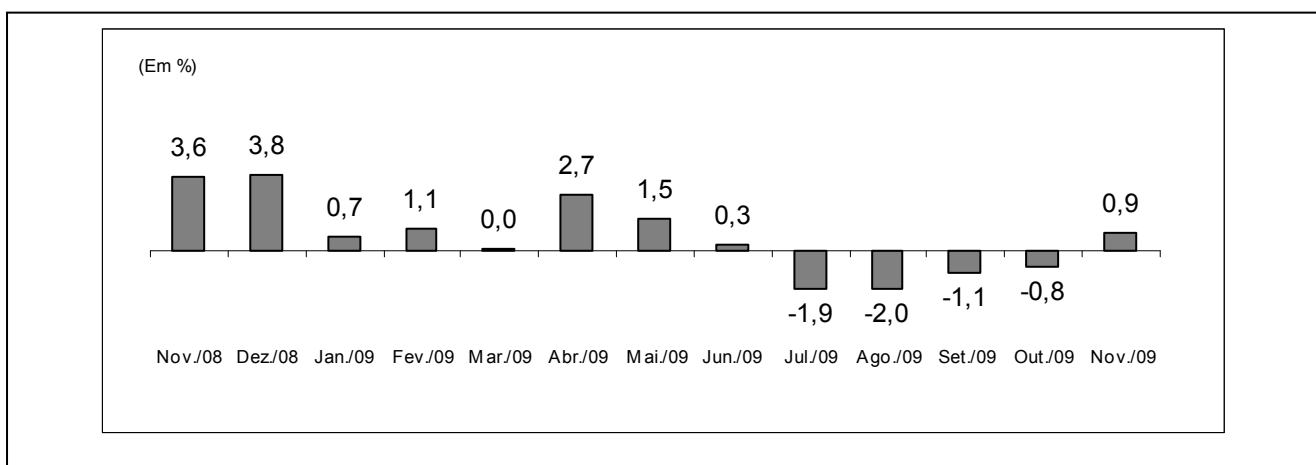

Fonte: Fundação João Pinheiro (FJP), Centro de Estatística e Informações (CEI), Pesquisa de Emprego e Desemprego na Região Metropolitana de Belo Horizonte (PED/RMBH). Convênio FJP/Dieese/Seade/Sedese-MG

(1) Mês de referência em relação ao mesmo mês do ano anterior.

12. Por **posição na ocupação**, no setor privado, observou-se acréscimo de 14 mil empregos com carteira assinada (1,3%) e estabilidade no número de empregos sem carteira assinada. No setor público, houve acréscimo de 14 mil empregos (4,6%). No emprego doméstico houve perda de 15 mil empregos (8,9%), nas “demais posições”, aumento de 13 mil ocupações (9,9%) e entre os autônomos, retração de 22 mil ocupações (5,0%). (tab. C).
13. Entre outubro de 2008 e 2009, o **rendimento real médio** dos ocupados elevou-se em 4,5% e passou de R\$ 1.184 para R\$ 1.238. O salário real médio cresceu 4,7% e passou de R\$ 1.193 para R\$ 1.248. No setor privado, o salário médio subiu 3,1% devido ao aumento de 14,1% na indústria e de 5,6% no comércio. Entre os assalariados com carteira assinada houve aumento de 1,8% e entre os sem registro em carteira, de 14,3%. Entre os autônomos, o rendimento médio elevou-se em 7,0% (tab. D e graf. 4 do anexo estatístico).
14. A **massa de rendimentos** dos ocupados cresceu 3,3%, no período. Tal comportamento deveu-se ao aumento do rendimento médio, que mais que compensou o decréscimo do nível de ocupação. A massa de salários também cresceu no período, 4,8%, impulsionada pelo aumento do rendimento médio e, em menor intensidade, do nível de ocupação. (graf. C).

GRÁFICO C - ÍNDICE DA MASSA DE RENDIMENTOS REAIS DOS OCUPADOS (1)
REGIÃO METROPOLITANA DE BELO HORIZONTE - 1996/2000/2004/2006/2007/2008-2009

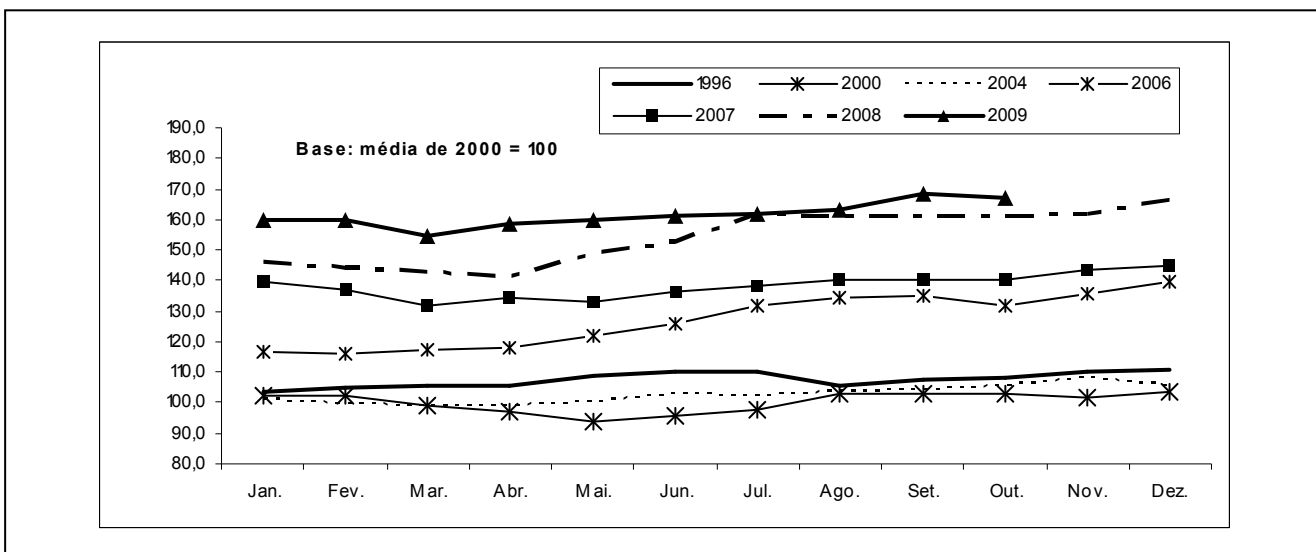

Fonte: Fundação João Pinheiro (FJP), Centro de Estatística e Informações (CEI), Pesquisa de Emprego e Desemprego na Região Metropolitana de Belo Horizonte (PED/RMBH). Convênio FJP/Dieese/Seade/Sedese-MG

Nota: Inflator utilizado: IPCA-BH (Ipead).

(1) Incluem os assalariados e os empregados domésticos mensalistas que não tiveram remuneração no mês e excluem os trabalhadores familiares sem remuneração salarial e os trabalhadores que ganharam exclusivamente em espécie ou benefício.

Principais Conceitos

PIA - População em Idade Ativa: corresponde à população com dez anos ou mais.

PEA - População Economicamente Ativa: parcela da PIA ocupada ou desempregada.

OCUPADOS - são os indivíduos que:

1. possuem trabalho remunerado exercido regularmente;
2. possuem trabalho remunerado exercido de forma irregular, desde que não estejam procurando trabalho diferente do atual. Excluem-se as pessoas que, não tendo procurado trabalho, exerceram de forma excepcional algum trabalho nos últimos 30 dias;
3. possuem trabalho não-remunerado de ajuda em negócios de parentes, ou remunerado em espécie ou benefício, sem procura de trabalho.

DESEMPREGADOS - São os indivíduos que se encontram numa das seguintes situações:

- a) **Desemprego Aberto:** pessoas que procuraram trabalho de modo efetivo nos 30 dias anteriores ao da entrevista e não exerceram nenhum trabalho nos últimos sete dias;

- b) **Desemprego Oculto pelo Trabalho Precário:** pessoas que realizam de forma irregular algum trabalho remunerado (ou pessoas que realizam trabalho não-remunerado em ajuda a negócios de parentes) e que procuraram mudar de trabalho nos 30 dias anteriores ao da entrevista, ou que, não tendo procurado neste período, o fizeram até 12 meses atrás;

- c) **Desemprego Oculto pelo Desalento:** pessoas que não possuem trabalho e nem procuraram nos últimos 30 dias, por desestímulo do mercado de trabalho ou por circunstâncias fortuitas, mas procuraram efetivamente trabalho nos últimos 12 meses.

INATIVOS (maiores de dez anos) - Correspondem à parcela da PIA que não está ocupada ou desempregada.

RENDIMENTO DO TRABALHO - É captado o rendimento monetário bruto (sem descontos de imposto de renda e previdência), efetivamente recebido, referente ao trabalho realizado no mês imediatamente anterior ao da pesquisa. Para os assalariados, são considerados os descontos por falta ou acréscimos devidos às horas extras, gratificações etc. Não são computados o décimo terceiro salário e os benefícios indiretos. Para os empregadores, autônomos e demais posições, é considerada a retirada mensal.

Principais Indicadores

TAXA GLOBAL DE PARTICIPAÇÃO - É a relação entre a População Economicamente Ativa e a População em Idade Ativa (PEA/PIA). Indica a proporção de pessoas com dez anos e mais incorporadas ao mercado de trabalho, como ocupados ou desempregados.

TAXA DE DESEMPREGO TOTAL - Equivale à relação Desempregados/PEA, e indica a proporção da PEA que se encontra na situação de desemprego aberto ou oculto. Todas as taxas de desemprego divulgadas, referentes a tipos específicos de desemprego (aberto e oculto) ou a atributos pessoais selecionados, são calculadas como uma proporção da PEA.

TAXA DE OCUPAÇÃO - Equivale à relação Ocupados/PEA e indica a proporção da PEA que se encontra na situação de ocupados.

RENDIMENTOS - Divulga-se:

- a) **Rendimento médio:** refere-se à média trimestral do rendimento mensal real no trabalho principal. A média trimestral é calculada a partir de valores nominais mensais, inflacionados pelo IPCA/BH (Ipead), até o último mês do trimestre. Os dados de rendimento, investigados em cada mês, referem-se ao mês imediatamente anterior, e, portanto, têm sempre esta defasagem em relação às demais informações da pesquisa. Assim, os dados apurados no trimestre outubro/novembro/dezembro, e divulgados em janeiro, correspondem à média do período setembro/outubro/novembro, a preços de novembro;

- b) **Distribuição dos rendimentos:** indica os valores máximos recebidos pelos 10% e 25% mais pobres, os valores mínimos recebidos pelos 25% e 10% mais ricos, e o rendimento mediano, que divide a população entre os 50% que têm os rendimentos mais baixos e os 50% que têm rendimentos mais altos.

Notas Metodológicas

PLANO AMOSTRAL

A Pesquisa de Emprego e Desemprego na Região Metropolitana de Belo Horizonte (PED/RMBH) tem como unidade amostral o domicílio da área urbana de 26 municípios que compõem essa região: Belo Horizonte, Betim, Brumadinho, Caeté, Confins, Contagem, Esmeraldas, Florestal, Ibirité, Igarapé, Juatuba, Lagoa Santa, Mário Campos, Mateus Leme, Nova Lima, Pedro Leopoldo, Raposos, Ribeirão das Neves, Rio Acima, Rio Manso, Sabará, Santa Luzia, São Joaquim de Bicas, São José da Lapa, Sarzedo e Vespasiano.

As informações de interesse da pesquisa são coletadas mensalmente, através de entrevistas realizadas com os moradores de dez anos de idade ou mais, em aproximadamente 2 528 domicílios, sorteados por meio de amostragem probabilística.

Trata-se de uma amostra estratificada de conglomerados selecionada em dois estágios. Os 3 136 setores censitários urbanos do Instituto Brasileiro de Geografia e Estatística (IBGE), que compõem a RMBH, são agrupados em 79 estratos. No primeiro estágio, dentro de cada estrato são escolhidos dois setores censitários com igual probabilidade e com reposição. No segundo, tendo sido anteriormente listados todos os domicílios do setor, são sorteados 16 domicílios, seguindo os critérios da amostragem aleatória sistemática.

A ponderação de cada entrevista realizada é definida considerando-se o número de questionários efetivamente respondidos em cada setor sorteado, o número de domicílios listados no setor e o número de setores que compõem o estrato. As estimativas dos valores absolutos são obtidas a partir de taxas amostrais aplicadas às projeções populacionais.

MÉDIAS TRIMESTRAIS

Os resultados são divulgados mensalmente e expressam médias trimestrais móveis dos indicadores produzidos. Isto significa que as informações referentes a determinado mês representam a média dos dados coletados no último mês e nos dois meses que o antecedem.

PROJEÇÕES DEMOGRÁFICAS

Em agosto de 2009 a Fundação João Pinheiro atualizou as projeções demográficas da população da RMBH e de Minas Gerais com base na Contagem da População de 2007 do IBGE, e adotando nova tendência de crescimento com o cotejamento dos dados mais recentes com os dos censos demográficos de 1991 e 2000 do IBGE. Foi revista toda a série de estatísticas geradas pela PED-RMBH sobre valores absolutos da População em Idade Ativa (PIA) e de seus componentes, a População Economicamente Ativa (PEA), ocupada e desempregada, e a população formada por indivíduos inativos com dez anos e mais de idade.

ANEXO ESTATÍSTICO

TABELA 1
ESTIMATIVAS DA POPULAÇÃO EM IDADE ATIVA, ECONOMICAMENTE ATIVA, OCUPADA, DESEMPREGADA
E INATIVA MAIOR DE DEZ ANOS E TAXAS GLOBAIS DE PARTICIPAÇÃO E DE DESEMPREGO TOTAL
REGIÃO METROPOLITANA DE BELO HORIZONTE (RMBH) - 1996-2009

ESPECIFICAÇÃO	POPULAÇÃO EM IDADE ATIVA (A) = (B)+(C)	POPULAÇÃO ECONOMICAMENTE ATIVA						INATIVOS MAIORES DE 10 ANOS		TAXAS (%)	
		TOTAL		OCUPADOS		DESEMPREGADOS		absoluto (C)	índice	participação (B)/(A)	desemprego (D)/(B)
		absoluto (B)	índice	absoluto	índice	absoluto (D)	índice				
1996 - Novembro.....	3.205	1.798	88,3	1.600	95,6	198	54,7	1.407	94,2	56,1	11,0
1997 - Novembro.....	3.292	1.919	94,3	1.670	99,8	249	68,8	1.373	92,0	58,3	13,0
1998 - Novembro.....	3.381	1.927	94,6	1.624	97,0	303	83,7	1.454	97,4	57,0	15,7
1999 - Novembro.....	3.472	1.979	97,2	1.633	97,6	346	95,6	1.493	100,0	57,0	17,5
2000 - Novembro.....	3.559	2.061	101,2	1.725	103,0	336	92,8	1.498	100,3	57,9	16,3
2001 - Novembro.....	3.637	2.160	106,1	1.760	105,1	400	110,5	1.477	98,9	59,4	18,5
2002 - Novembro.....	3.715	2.240	110,0	1.846	110,3	394	108,8	1.475	98,8	60,3	17,6
2003 - Novembro.....	3.790	2.301	113,0	1.855	110,8	446	123,2	1.489	99,7	60,7	19,4
2004 - Novembro.....	3.864	2.353	115,6	1.955	116,8	398	109,9	1.511	101,2	60,9	16,9
2005 - Novembro.....	3.938	2.371	116,5	1.999	119,4	372	102,8	1.567	105,0	60,2	15,7
2006 - Novembro.....	4.009	2.425	119,1	2.136	127,6	289	79,8	1.584	106,1	60,5	11,9
2007 - Novembro.....	4.074	2.485	122,1	2.209	132,0	276	76,2	1.589	106,4	61,0	11,1
2008											
Novembro.....	4.138	2.495	122,5	2.288	136,7	207	57,2	1.643	110,0	60,3	8,3
Dezembro.....	4.143	2.498	122,7	2.288	136,7	210	58,0	1.645	110,2	60,3	8,4
2009											
Janeiro.....	4.149	2.456	120,6	2.240	133,8	216	59,7	1.693	113,4	59,2	8,8
Fevereiro.....	4.154	2.455	120,6	2.224	132,9	231	63,8	1.699	113,8	59,1	9,4
Março.....	4.159	2.458	120,7	2.207	131,8	251	69,3	1.701	113,9	59,1	10,2
Abril.....	4.164	2.503	122,9	2.233	133,4	270	74,6	1.661	111,3	60,1	10,8
Mai.....	4.169	2.506	123,1	2.230	133,2	276	76,2	1.663	111,4	60,1	11,0
Junho.....	4.175	2.505	123,0	2.229	133,2	276	76,2	1.670	111,9	60,0	11,0
Julho.....	4.180	2.495	122,5	2.221	132,7	274	75,7	1.685	112,9	59,7	11,0
Agosto.....	4.185	2.515	123,5	2.241	133,9	274	75,7	1.670	111,9	60,1	10,9
Setembro.....	4.190	2.522	123,9	2.260	135,0	262	72,4	1.668	111,7	60,2	10,4
Outubro.....	4.195	2.525	124,0	2.272	135,7	253	69,9	1.670	111,9	60,2	10,0
Novembro.....	4.200	2.541	124,8	2.292	136,9	249	68,8	1.659	111,1	60,5	9,8
Varição Mensal:											
Nov-09/Out-09.....	0,1	0,6	0,6	0,9	0,9	-1,6	-1,6	-0,7	-0,7	0,5	-2,0
Varição no Ano:											
Nov-09/Dez-08.....	1,4	1,7	1,7	0,2	0,2	18,6	18,6	0,9	0,9	0,3	16,7
Varição Anual:											
Nov-09/Nov-08.....	1,5	1,8	1,8	0,2	0,2	20,3	20,3	1,0	1,0	0,3	18,1

Fonte: Fundação João Pinheiro (FJP), Centro de Estatística e Informações (CEI), Pesquisa de Emprego e Desemprego na Região Metropolitana de Belo Horizonte (PED/RMBH). Convênio FJP/Dieese/Seade/Sedese-MG

Notas: a) valores absolutos em 1.000 pessoas; b) índice: média de 2000 = 100; c) qualquer pequena diferença nos dados apresentados deve-se a arredondamentos.

GRÁFICO 1
ESTIMATIVAS DA POPULAÇÃO ECONOMICAMENTE ATIVA (PEA) E DOS OCUPADOS
REGIÃO METROPOLITANA DE BELO HORIZONTE (RMBH) - NOVEMBRO-2008 - NOVEMBRO-2009

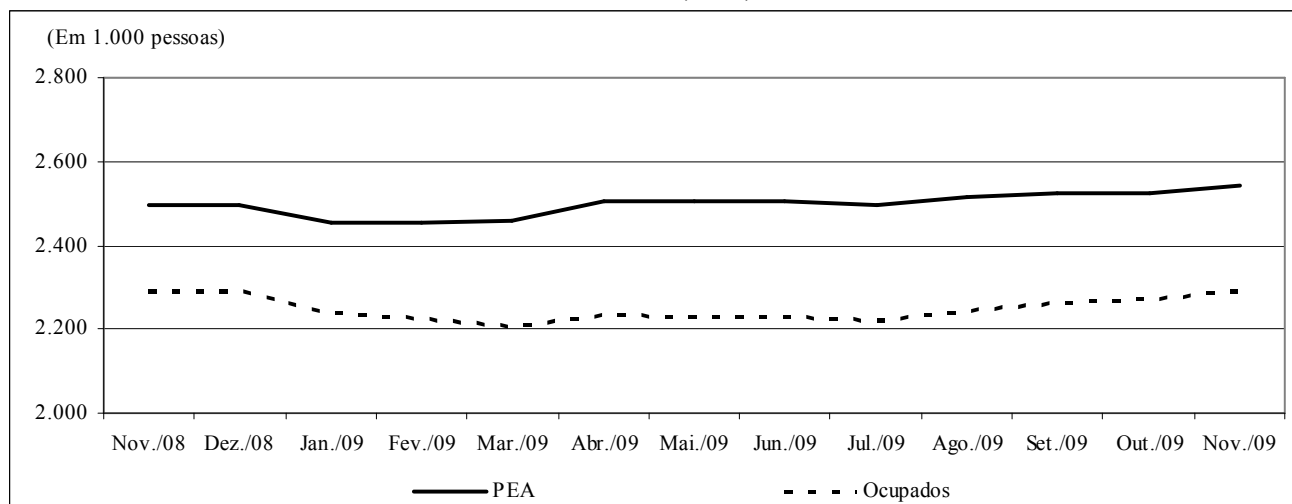

Fonte: Fundação João Pinheiro (FJP), Centro de Estatística e Informações (CEI), Pesquisa de Emprego e Desemprego na Região Metropolitana de Belo Horizonte (PED/RMBH). Convênio FJP/Dieese/Seade/Sedese-MG

TABELA 2
TAXAS DE DESEMPREGO, POR TIPO - REGIÃO METROPOLITANA DE BELO HORIZONTE (RMBH),
MUNICÍPIO DE BELO HORIZONTE E DEMAIS MUNICÍPIOS DA RMBH - 1996-2009

ESPECIFICAÇÃO	TAXAS DE DESEMPREGO POR TIPO (%)										
	TOTAL			ABERTO			OCULTO				
	RMBH	Belo Horizonte	demais municípios	RMBH	Belo Horizonte	demais municípios	RMBH	Belo Horizonte	demais municípios	PRECÁ- RIO	DESA- LENTO
1996 - Novembro.....	11,0	10,4	12,0	6,5	6,3	6,9	4,5	4,1	5,1	3,3	1,2
1997 - Novembro.....	13,0	12,7	13,4	8,3	8,3	8,2	4,7	4,3	5,2	3,2	1,5
1998 - Novembro.....	15,7	14,5	17,4	10,2	9,7	11,0	5,5	4,8	6,4	3,9	1,6
1999 - Novembro.....	17,5	16,3	19,3	11,1	10,6	12,0	6,4	5,8	7,3	4,6	1,8
2000 - Novembro.....	16,3	14,6	18,8	10,4	9,3	12,0	5,9	5,3	6,8	3,8	2,1
2001 - Novembro.....	18,5	16,3	21,7	11,5	9,9	13,9	7,0	6,4	7,8	4,5	2,5
2002 - Novembro.....	17,6	16,3	19,5	10,9	9,9	12,3	6,7	6,4	7,2	4,2	2,5
2003 - Novembro.....	19,4	17,5	22,3	12,5	11,4	14,2	6,9	6,1	8,1	4,3	2,6
2004 - Novembro.....	16,9	15,1	19,5	11,1	9,9	12,8	5,8	5,2	6,7	3,8	2,0
2005 - Novembro.....	15,7	15,1	16,6	10,1	10,0	10,2	5,6	5,1	6,4	2,9	2,7
2006 - Novembro.....	11,9	11,3	13,0	8,7	8,2	9,5	3,2	3,1	3,5	1,9	1,3
2007 - Novembro.....	11,1	9,8	12,9	8,1	7,4	9,1	3,0	2,4	3,8	1,6	1,4
2008											
Novembro.....	8,3	6,7	10,7	6,4	5,4	7,7	1,9	1,3	3,0	0,9	1,0
Dezembro.....	8,4	7,0	10,4	6,7	5,8	8,2	1,7	1,2	2,2	0,8	0,9
2009											
Janeiro.....	8,8	7,2	11,1	6,9	5,7	8,7	1,9	1,5	2,4	0,9	1,0
Fevereiro.....	9,4	7,3	12,4	7,6	6,1	9,8	1,8	1,2	2,6	0,8	1,0
Março.....	10,2	7,9	13,5	8,3	6,6	10,9	1,9	1,3	2,6	0,8	1,1
Abril.....	10,8	8,7	13,9	9,1	7,4	11,6	1,7	1,3	2,3	0,7	1,0
Mai.....	11,0	9,2	13,7	8,9	7,6	10,8	2,1	1,6	2,9	0,8	1,3
Junho.....	11,0	9,3	13,4	8,5	7,4	10,2	2,5	1,9	3,2	1,1	1,4
Julho.....	11,0	9,3	13,5	8,2	7,1	9,9	2,8	2,2	3,6	1,3	1,5
Agosto.....	10,9	9,7	12,6	8,1	7,3	9,2	2,8	2,4	3,4	1,5	1,3
Setembro.....	10,4	9,2	12,1	7,8	6,8	9,3	2,6	2,4	2,8	1,3	1,3
Outubro.....	10,0	9,0	11,5	7,5	6,5	9,0	2,5	2,5	2,5	1,4	1,1
Novembro.....	9,8	8,6	11,5	7,4	6,0	9,4	2,4	2,6	2,1	1,2	1,2
Varição Mensal:											
Nov-09/Out-09.....	-2,0	-4,4	0,0	-1,3	-7,7	4,4	-4,0	4,0	-16,0	-14,3	9,1
Varição no Ano:											
Nov-09/Dez-08.....	16,7	22,9	10,6	10,4	3,4	14,6	41,2	116,7	-4,5	50,0	33,3
Varição Anual:											
Nov-09/Nov-08.....	18,1	28,4	7,5	15,6	11,1	22,1	26,3	100,0	-30,0	33,3	20,0

Fonte: Fundação João Pinheiro (FJP), Centro de Estatística e Informações (CEI), Pesquisa de Emprego e Desemprego na Região Metropolitana de Belo Horizonte (PED/RMBH). Convênio FJP/Dieese/Seade/Sedese-MG

Nota: quaisquer pequenas diferenças nos dados apresentados devem-se a arredondamentos.

GRÁFICO 2
TAXAS DE DESEMPREGO TOTAL – REGIÃO METROPOLITANA DE BELO HORIZONTE (RMBH), CAPITAL E DEMAIS MUNICÍPIOS DA RMBH
NOVEMBRO-2008 – NOVEMBRO-2009

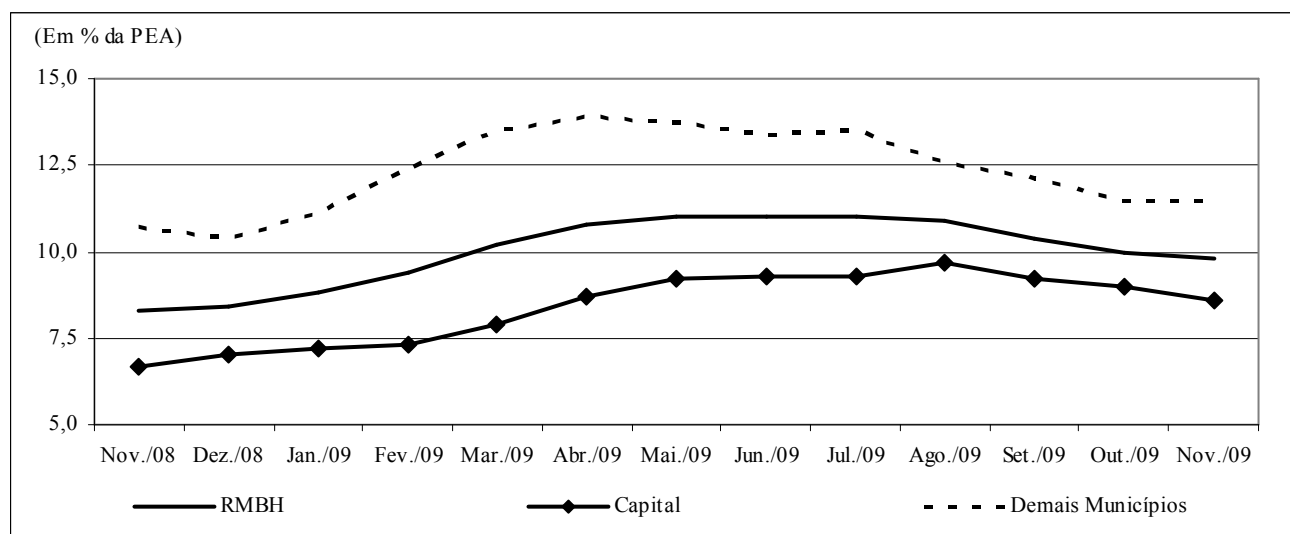

Fonte: Fundação João Pinheiro (FJP), Centro de Estatística e Informações (CEI), Pesquisa de Emprego e Desemprego na Região Metropolitana de Belo Horizonte (PED/RMBH). Convênio FJP/Dieese/Seade/Sedese-MG

TABELA 3
TAXAS DE DESEMPREGO TOTAL, POR ATRIBUTOS PESSOAIS
REGIÃO METROPOLITANA DE BELO HORIZONTE (RMBH) - 1996-2009

ESPECIFICAÇÃO	TAXA DE DESEMPREGO POR ATRIBUTO PESSOAL (%)									COMPOSIÇÃO DA TAXA DE DESEMPREGO POR EXPERIÊNCIA ANTERIOR DE TRABALHO	
	TOTAL	SEXO		IDADE				POSIÇÃO NO DOMICÍLIO		com	sem
		homens	mulheres	10 a 17 anos	18 a 24 anos	25 a 39 anos	40 anos e mais	chefe	demaís membros		
1996 - Novembro.....	11,0	10,4	11,8	31,6	16,7	8,9	4,9	5,9	14,4	8,8	2,2
1997 - Novembro.....	13,0	11,0	15,6	39,1	20,1	9,3	6,2	6,4	17,3	10,2	2,8
1998 - Novembro.....	15,7	13,9	17,9	44,3	23,3	12,6	7,5	7,8	20,6	12,6	3,1
1999 - Novembro.....	17,5	16,1	19,3	47,5	28,5	13,2	9,2	10,2	22,3	14,5	3,0
2000 - Novembro.....	16,3	14,7	18,2	46,8	25,1	13,4	8,6	9,3	20,8	13,4	2,8
2001 - Novembro.....	18,5	16,1	21,4	45,2	28,6	15,2	11,0	11,9	22,8	14,7	3,8
2002 - Novembro.....	17,6	15,0	20,6	50,9	26,0	14,9	9,9	9,6	22,8	14,1	3,5
2003 - Novembro.....	19,4	16,2	23,2	55,7	29,2	16,5	10,7	10,2	25,4	15,6	3,9
2004 - Novembro.....	16,9	14,9	19,2	54,7	27,8	13,3	8,5	8,7	22,2	12,9	4,1
2005 - Novembro.....	15,7	13,1	18,6	53,2	25,0	12,0	8,9	8,4	20,5	12,5	3,2
2006 - Novembro.....	11,9	9,6	14,6	45,0	22,8	9,4	5,1	5,4	16,3	9,1	2,8
2007 - Novembro.....	11,1	7,7	15,0	48,2	19,1	8,4	5,5	4,5	15,6	8,7	2,4
2008											
Novembro.....	8,3	6,2	10,7	39,1	14,8	6,7	4,0	4,0	11,3	6,5	1,8
Dezembro.....	8,4	5,9	11,2	37,1	15,9	6,8	3,9	3,8	11,6	6,5	1,9
2009											
Janeiro.....	8,8	6,4	11,6	39,8	16,1	7,4	4,0	4,0	12,1	6,8	2,0
Fevereiro.....	9,4	7,0	12,1	42,9	18,0	7,7	4,1	4,0	13,1	7,3	2,1
Março.....	10,2	8,0	12,8	46,5	18,8	8,4	4,6	4,8	13,9	8,0	2,2
Abril.....	10,8	8,9	12,9	45,6	21,1	8,7	4,9	5,0	14,9	8,7	2,1
Maió.....	11,0	9,3	13,0	47,8	21,2	9,1	4,9	5,5	14,9	8,7	2,3
Junho.....	11,0	9,0	13,3	46,3	21,1	8,9	5,4	5,6	14,7	8,8	2,2
Julho.....	11,0	8,6	13,7	49,6	20,5	9,0	5,7	5,6	14,8	8,8	2,2
Agosto.....	10,9	8,4	13,7	46,2	20,2	8,9	5,7	5,3	14,8	8,7	2,2
Setembro.....	10,4	7,7	13,3	45,8	19,7	8,5	5,1	4,6	14,4	8,2	2,2
Outubro.....	10,0	7,5	12,9	42,1	19,3	8,4	4,9	4,7	13,8	7,8	2,2
Novembro.....	9,8	7,4	12,6	41,8	18,7	8,3	4,6	4,5	13,5	7,7	2,1
Varição Mensal:											
Nov-09/Out-09.....	-2,0	-1,3	-2,3	-0,7	-3,1	-1,2	-6,1	-4,3	-2,2	-1,3	-4,5
Varição no Ano:											
Nov-09/Dez-08.....	16,7	25,4	12,5	12,7	17,6	22,1	17,9	18,4	16,4	18,5	10,5
Varição Anual:											
Nov-09/Nov-08.....	18,1	19,4	17,8	6,9	26,4	23,9	15,0	12,5	19,5	18,5	16,7

Fonte: Fundação João Pinheiro (FJP), Centro de Estatística e Informações (CEI), Pesquisa de Emprego e Desemprego na Região Metropolitana de Belo Horizonte (PED/RMBH). Convênio FJP/Dieese/Seade/Sedese-MG

Nota: qualquer pequena diferença nos dados apresentados deve-se a arredondamentos.

TABELA 4
ÍNDICES DO NÍVEL DE OCUPAÇÃO, POR SETORES DE ATIVIDADE ECONÔMICA E POSIÇÃO NA OCUPAÇÃO
REGIÃO METROPOLITANA DE BELO HORIZONTE (RMBH) - 1996-2009

ESPECIFICAÇÃO	ÍNDICES DO NÍVEL DE OCUPAÇÃO											TOTAL DE AUTÔNOMOS
	TOTAL GERAL	SETORES DE ATIVIDADE ECONÔMICA					POSIÇÃO NA OCUPAÇÃO					
		INDÚSTRIA	CONSTR. CIVIL	COMÉRCIO	SERVIÇOS	OUTROS (2)	TOTAL	ASSALARIADOS (1)			SETOR PÚBLICO (3)	
								SETOR PRIVADO				
Total	c/ cart.	s/ cart.										
1996 - Novembro.....	95,6	111,1	99,2	93,6	90,3	100,6	96,2	95,4	96,0	92,8	99,1	87,2
1997 - Novembro.....	99,8	112,8	108,7	100,4	93,8	104,0	99,9	100,1	101,5	94,6	100,5	96,2
1998 - Novembro.....	97,0	100,4	107,1	96,4	92,9	106,2	97,3	98,4	99,1	95,8	92,5	97,1
1999 - Novembro.....	97,6	101,6	104,0	94,8	95,6	101,1	97,6	97,4	98,0	95,2	98,1	98,6
2000 - Novembro.....	103,0	102,1	104,0	98,4	105,2	99,4	102,4	101,6	101,5	101,8	105,2	108,1
2001 - Novembro.....	105,1	111,5	97,6	105,2	104,8	103,4	107,2	108,8	109,8	104,8	100,9	105,5
2002 - Novembro.....	110,3	117,7	105,6	104,4	110,7	109,6	113,9	114,4	112,5	121,7	112,7	108,1
2003 - Novembro.....	110,8	108,2	96,0	108,8	115,5	104,5	113,3	113,3	112,2	117,5	114,1	111,3
2004 - Novembro.....	116,8	120,6	104,0	120,7	118,1	108,5	119,8	121,0	122,7	114,5	115,5	118,6
2005 - Novembro.....	119,4	124,3	104,8	121,9	122,1	106,2	123,5	127,0	130,5	113,3	109,9	117,1
2006 - Novembro.....	127,6	130,9	110,3	125,1	133,5	109,6	132,8	135,9	141,6	113,3	121,1	128,7
2007 - Novembro.....	132,0	138,3	123,0	131,1	137,1	105,6	138,6	142,7	151,5	107,8	123,5	133,0
2008												
Novembro.....	136,7	146,1	132,5	141,4	140,4	101,7	149,5	151,1	161,4	110,2	144,1	127,2
Dezembro.....	136,7	146,9	136,5	140,2	140,9	96,6	149,3	150,9	162,2	106,0	144,1	129,3
2009												
Janeiro.....	133,8	137,4	130,2	133,1	142,0	92,1	146,6	146,8	158,1	102,4	146,0	123,5
Fevereiro.....	132,9	130,9	125,4	128,3	143,0	97,2	144,9	145,0	157,3	96,4	145,1	121,7
Março.....	131,8	128,0	122,2	127,5	141,4	102,8	144,4	144,4	156,4	97,0	145,1	118,3
Abril.....	133,4	128,8	123,8	137,8	140,6	104,5	145,3	146,5	158,7	98,2	141,3	119,1
Maió.....	133,2	123,9	123,8	135,1	143,7	98,3	144,4	144,4	154,7	103,6	145,5	122,9
Junho.....	133,2	123,9	129,4	129,5	145,2	94,4	143,7	144,0	154,0	104,8	143,2	123,5
Julho.....	132,7	125,1	134,1	124,7	144,6	94,4	143,4	143,2	154,4	98,8	145,1	122,3
Agosto.....	133,9	129,2	142,1	129,5	142,5	97,7	143,0	144,8	156,1	100,0	136,6	125,5
Setembro.....	135,0	121,8	145,2	133,1	145,0	98,9	145,1	146,6	157,8	102,4	139,9	127,8
Outubro.....	135,7	122,6	146,0	131,1	147,7	93,8	148,6	149,5	159,6	109,6	146,0	123,2
Novembro.....	136,9	124,7	153,2	128,7	149,5	91,5	152,2	152,8	163,6	110,2	150,7	120,9
Varição Mensal:												
Nov-09/Out-09.....	0,9	1,7	4,9	-1,8	1,2	-2,4	2,4	2,2	2,5	0,5	3,2	-1,9
Varição no Ano:												
Nov-09/Dez-08.....	0,2	-15,1	12,2	-8,2	6,1	-5,3	1,9	1,3	0,8	4,0	4,6	-6,5
Varição Anual:												
Nov-09/Nov-08.....	0,2	-14,6	15,6	-9,0	6,5	-10,0	1,8	1,1	1,3	0,0	4,6	-5,0

Fonte: Fundação João Pinheiro (FJP), Centro de Estatística e Informações (CEI), Pesquisa de Emprego e Desemprego na Região Metropolitana de Belo Horizonte (PED/RMBH). Convênio FJP/Dieese/Seade/Sedese-MG

Notas: a) índice: média de 2000 = 100; b) qualquer pequena diferença nos dados apresentados deve-se a arredondamentos.

(1) Exclui os empregados domésticos e inclui aqueles que não sabem a que setor pertence à empresa em que trabalham. (2) Inclui serviços domésticos, agricultura, pecuária e extração vegetal e outras atividades. (3) Inclui os estatutários e celetistas que trabalham em instituições públicas (governos Municipal, Estadual e Federal, empresas de economia mista, autarquias, fundações etc.).

GRÁFICO 3
VARIÇÃO DA OCUPAÇÃO, POR SETORES DE ATIVIDADE ECONÔMICA - REGIÃO METROPOLITANA DE BELO HORIZONTE (RMBH)
NOVEMBRO/2008 / OUTUBRO-NOVEMBRO/2009

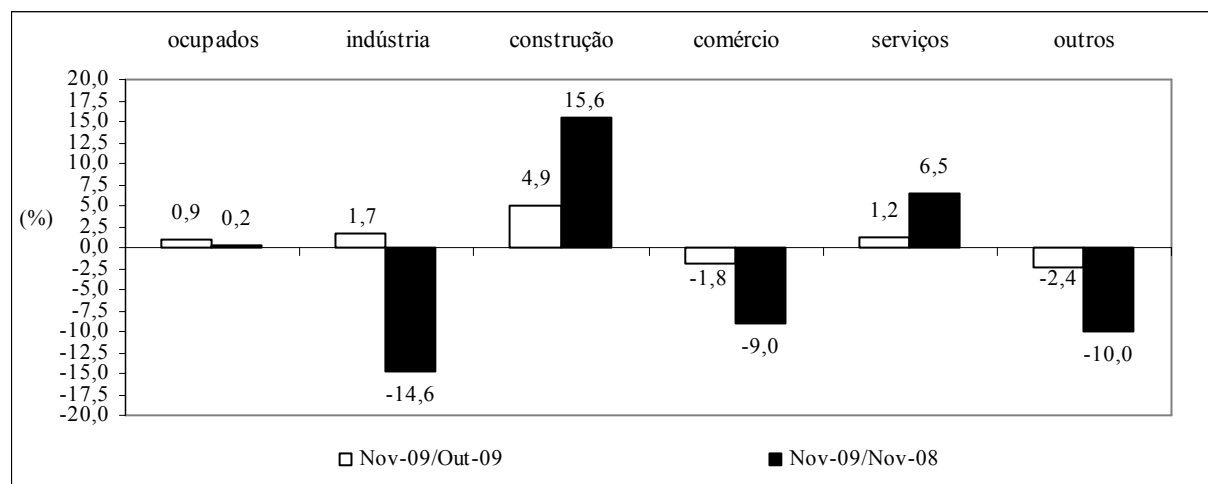

Fonte: Fundação João Pinheiro (FJP), Centro de Estatística e Informações (CEI), Pesquisa de Emprego e Desemprego na Região Metropolitana de Belo Horizonte (PED/RMBH). Convênio FJP/Dieese/Seade/Sedese-MG

TABELA 5
ÍNDICES DO NÍVEL DE OCUPAÇÃO, POR SUBSETORES DE ATIVIDADE ECONÔMICA
REGIÃO METROPOLITANA DE BELO HORIZONTE (RMBH) - 1996-2009

ESPECIFICAÇÃO	ÍNDICES DO NÍVEL DE OCUPAÇÃO (1)										
	INDÚSTRIA			SERVIÇOS							
	metal - mecânica	têxtil e vestuário	outras	transporte e armazenagem	especia- lizados	administração e util. públicas	alimen- tação	educação	saúde	reparação e limpeza	outros
1996 - Novembro.....	104,5	123,1	112,2	89,3	85,4	81,9	90,4	94,4	100,0	111,7	86,7
1997 - Novembro.....	120,2	107,7	108,7	92,9	87,8	92,4	86,5	105,6	85,1	100,0	96,4
1998 - Novembro.....	96,6	107,7	100,9	92,9	86,6	94,3	85,6	95,6	98,6	96,7	93,9
1999 - Novembro.....	98,9	105,1	102,6	86,9	93,9	93,3	91,3	103,3	93,2	90,0	100,4
2000 - Novembro.....	98,9	105,1	103,5	110,7	107,3	100,0	105,8	107,8	105,4	110,0	102,9
2001 - Novembro.....	109,0	123,1	109,6	96,4	107,3	101,0	88,5	110,0	100,0	108,3	112,9
2002 - Novembro.....	112,4	123,1	120,0	106,0	112,2	110,5	98,1	116,7	129,7	116,7	108,3
2003 - Novembro.....	97,8	128,2	109,6	114,3	108,5	109,5	87,5	127,8	125,7	108,3	125,5
2004 - Novembro.....	112,4	125,6	125,2	111,9	124,4	122,9	96,2	132,2	143,2	105,0	116,2
2005 - Novembro.....	114,6	128,2	130,4	119,0	122,0	118,1	109,6	122,2	140,5	116,7	125,5
2006 - Novembro.....	129,2	120,5	135,7	136,9	132,9	118,1	110,6	144,4	150,0	146,7	136,3
2007 - Novembro.....	153,9	125,6	130,4	131,0	153,7	139,0	121,2	130,0	128,4	133,3	144,6
2008											
Novembro.....	161,8	100,0	149,6	144,0	151,2	145,7	114,4	150,0	158,1	136,7	136,7
Dezembro.....	161,8	100,0	151,3	133,3	162,2	143,8	112,5	147,8	160,8	136,7	139,9
2009											
Janeiro.....	150,6	92,3	142,6	125,0	169,5	149,5	116,3	144,4	160,8	120,0	144,6
Fevereiro.....	134,8	97,4	139,1	129,8	162,2	148,6	117,3	145,6	171,6	130,0	143,2
Março.....	129,2	97,4	137,4	131,0	158,5	153,3	114,4	144,4	158,1	121,7	143,9
Abril.....	125,8	92,3	143,5	135,7	152,4	148,6	113,5	151,1	159,5	123,3	141,0
Maió.....	118,0	92,3	139,1	138,1	163,4	146,7	120,2	165,6	151,4	126,7	141,7
Junho.....	120,2	97,4	135,7	138,1	161,0	146,7	122,1	171,1	154,1	133,3	142,4
Julho.....	116,9	107,7	137,4	132,1	162,2	154,3	122,1	165,6	147,3	136,7	142,1
Agosto.....	125,8	110,3	138,3	125,0	158,5	153,3	120,2	144,4	145,9	141,7	146,0
Setembro.....	119,1	97,4	132,2	128,6	159,8	152,4	126,0	143,3	155,4	143,3	148,2
Outubro.....	130,3	100,0	124,3	125,0	163,4	161,9	130,8	138,9	166,2	148,3	148,9
Novembro.....	133,7	94,9	127,8	133,3	168,3	159,0	126,0	147,8	179,7	141,7	148,2
Varição Mensal:											
Nov-09/Out-09.....	2,6	-5,1	2,8	6,7	3,0	-1,8	-3,7	6,4	8,1	-4,5	-0,5
Varição no Ano:											
Nov-09/Dez-08.....	-17,4	-5,1	-15,5	0,0	3,8	10,6	12,0	0,0	11,8	3,7	5,9
Varição Anual:											
Nov-09/Nov-08.....	-17,4	-5,1	-14,5	-7,4	11,3	9,2	10,1	-1,5	13,7	3,7	8,4

Fonte: Fundação João Pinheiro (FJP), Centro de Estatística e Informações (CEI), Pesquisa de Emprego e Desemprego na Região Metropolitana de Belo Horizonte (PED/RMBH). Convênio FJP/Dieese/Seade/Sedese-MG

Notas: a) índice: média de 2000 = 100; b) quaisquer pequenas diferenças nos dados apresentados, devem-se a arredondamentos.

(1) A agregação dos subsetores apresenta a seguinte composição: Metal-mecânica: metalúrgica, mecânica, material eletro-eletrônico e material de transporte; Têxtil e Vestuário: inclui calçados e artefatos de tecidos; outras indústrias: química, farmacêutica e plásticos e artefatos de borracha, alimentação, mobiliário e produtos de madeira, papel, papelão e cortiça, gráficas, vidros, cristais, espelhos e cerâmicas, materiais de construção, artesanato, outras indústrias de transformação e indústria extrativa mineral; administração e utilidade pública: serviços de utilidade pública e serviços de administração pública, forças armadas e polícia; outros serviços: serviços creditícios e financeiros, serviços auxiliares da atividade econômica, serviços pessoais, serviços de comunicações, diversões, radiodifusão e teledifusão, serviços comunitários, comércio e administração de valores imobiliários e de imóveis, oficinas de reparação mecânica e outros serviços.

TABELA 6
 RENDIMENTO REAL MÉDIO DOS OCUPADOS E DOS ASSALARIADOS NO TRABALHO PRINCIPAL
 REGIÃO METROPOLITANA DE BELO HORIZONTE (RMBH) - 1996-2009

ESPECIFICAÇÃO (1)	RENDIMENTO REAL MÉDIO (2)			
	OCUPADOS (3)		ASSALARIADOS (4)	
	média	índice (5)	média	índice (5)
1996 - Outubro.....	1167	114,4	1135	106,8
1997 - Outubro.....	1148	112,6	1181	111,1
1998 - Outubro.....	1114	109,2	1172	110,3
1999 - Outubro.....	990	97,1	1058	99,6
2000 - Outubro.....	1034	101,3	1090	102,6
2001 - Outubro.....	996	97,6	1041	98,0
2002 - Outubro.....	1011	99,1	1066	100,4
2003 -Outubro.....	884	86,6	936	88,1
2004 -Outubro.....	916	89,8	988	93,0
2005 - Outubro.....	933	91,5	997	93,8
2006 - Outubro.....	1055	103,4	1110	104,5
2007 - Outubro.....	1077	105,6	1119	105,4
2008				
Outubro.....	1184	116,1	1193	112,2
Novembro.....	1185	116,2	1182	111,2
Dezembro.....	1220	119,6	1216	114,4
2009				
Janeiro.....	1199	117,6	1192	112,2
Fevereiro.....	1209	118,5	1218	114,7
Março.....	1178	115,5	1194	112,4
Abril.....	1195	117,1	1217	114,5
Mai.....	1203	118,0	1222	115,0
Junho.....	1215	119,1	1241	116,9
Julho.....	1226	120,2	1244	117,1
Agosto.....	1227	120,3	1247	117,3
Setembro.....	1257	123,3	1261	118,7
Outubro.....	1238	121,4	1248	117,5
Varição Mensal:				
Out-09/Set-09.....		-1,5		-1,0
Varição no Ano:				
Out-09/Dez-08.....		1,5		2,7
Varição Anual:				
Out-09/Out-08.....		4,5		4,7

Fonte: Fundação João Pinheiro (FJP), Centro de Estatística e Informações (CEI), Pesquisa de Emprego e Desemprego na Região Metropolitana de Belo Horizonte (PED/RMBH). Convênio FJP/Dieese/Seade/Sedese-MG

Nota: quaisquer pequenas diferenças nos dados apresentados devem-se a arredondamentos.

(1) O mês indicado refere-se ao último do trimestre considerado. (2) Inflator utilizado: IPCA-BH (Ipead). Valores em R\$ do último mês referido. (3) Exclui os assalariados e empregados domésticos mensalistas que não tiveram remuneração no mês, os trabalhadores familiares sem remuneração salarial e os trabalhadores que ganharam exclusivamente em espécie ou benefício. (4) Exclui os assalariados que não tiveram remuneração no mês. (5) Índice: Média de 2000 = 100.

GRÁFICO 4
 RENDIMENTO REAL MÉDIO DOS OCUPADOS E DOS ASSALARIADOS NO TRABALHO PRINCIPAL
 REGIÃO METROPOLITANA DE BELO HORIZONTE (RMBH) – OUTUBRO/2008 - OUTUBRO/2009

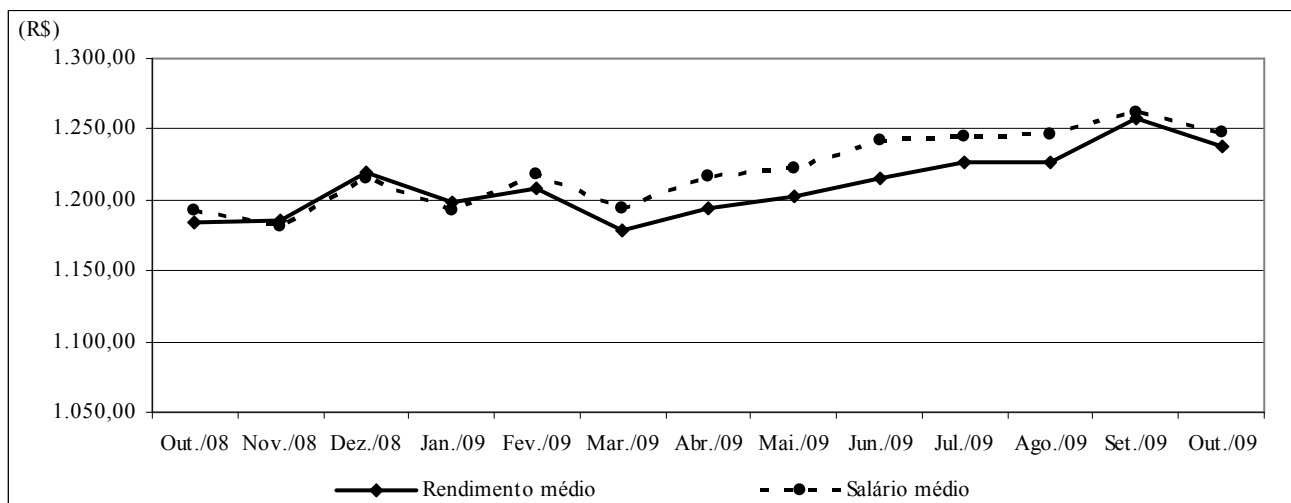

Fonte: Fundação João Pinheiro (FJP), Centro de Estatística e Informações (CEI), Pesquisa de Emprego e Desemprego na Região Metropolitana de Belo Horizonte (PED/RMBH). Convênio FJP/Dieese/Seade/Sedese-MG

Nota: Inflator utilizado: IPCA-BH (Ipead). Valores em R\$ do último mês referido.

TABELA 7
RENDIMENTO REAL DOS PERCENTIS DE OCUPADOS E ASSALARIADOS NO TRABALHO PRINCIPAL
REGIÃO METROPOLITANA DE BELO HORIZONTE (RMBH) - 1996-2009

ESPECIFICAÇÃO (1)	RENDIMENTO REAL (2)									
	OCUPADOS (3)					ASSALARIADOS (4)				
	10% mais pobres ganham até	25% mais pobres ganham até	50% ganham até	25% mais ricos ganham acima de	10% mais ricos ganham acima de	10% mais pobres ganham até	25% mais pobres ganham até	50% ganham até	25% mais ricos ganham acima de	10% mais ricos ganham acima de
1996 - Outubro.....	241	378	648	1307	2.729	296	430	701	1292	2.513
1997 - Outubro.....	245	374	632	1257	2.671	273	427	714	1319	2.648
1998 - Outubro.....	259	387	608	1207	2.407	305	436	694	1254	2.444
1999 - Outubro.....	255	374	574	1136	2.086	287	411	656	1204	2.229
2000 - Outubro.....	263	355	603	1087	2.292	296	420	665	1184	2.321
2001 - Outubro.....	288	345	582	1070	2.223	302	412	647	1110	2.196
2002 - Outubro.....	287	367	596	1082	2.308	308	426	620	1143	2.256
2003 - Outubro.....	261	349	539	975	1.892	324	405	578	993	1.894
2004 - Outubro.....	269	366	561	1.002	1.955	328	435	628	1.086	2.021
2005 - Outubro.....	270	366	583	1020	1.886	357	447	626	1075	1.984
2006 - Outubro.....	342	420	631	1101	2.279	399	460	669	1147	2.279
2007 - Outubro.....	329	439	650	1184	2.318	417	479	683	1206	2.302
2008										
Outubro.....	419	462	715	1291	2.547	434	512	744	1291	2.477
Novembro.....	423	466	731	1287	2.574	433	507	742	1287	2.435
Dezembro.....	426	475	743	1369	2.634	431	510	773	1351	2.530
2009										
Janeiro.....	428	476	738	1359	2.546	428	507	788	1342	2.408
Fevereiro.....	420	480	732	1350	2.595	442	512	782	1332	2.561
Março.....	412	472	712	1254	2.577	456	508	743	1254	2.542
Abril.....	422	478	726	1249	2.633	471	506	740	1249	2.566
Mai.....	438	482	724	1246	2.627	470	505	738	1246	2.560
Junho.....	444	489	723	1261	2.622	469	506	753	1277	2.555
Julho.....	426	490	721	1258	2.617	468	506	742	1275	2.516
Agosto.....	409	496	737	1257	2.614	467	507	762	1274	2.513
Setembro.....	423	499	743	1314	2.710	467	507	771	1271	2.543
Outubro.....	444	499	742	1312	2.606	466	506	779	1269	2.539

Fonte: Fundação João Pinheiro (FJP), Centro de Estatística e Informações (CEI), Pesquisa de Emprego e Desemprego na Região Metropolitana de Belo Horizonte (PED/RMBH). Convênio FJP/Diecee/Seade/Sedese-MG

Nota: qualquer pequena diferença nos dados apresentados deve-se a arredondamentos.

(1) O mês indicado refere-se ao último do trimestre considerado. (2) Inflator utilizado: IPCA-BH (Ipead). Valores em R\$ do último mês referido. (3) Exclui os assalariados e os empregados domésticos mensalistas que não tiveram remuneração no mês, os trabalhadores familiares sem remuneração salarial e os trabalhadores que ganharam exclusivamente em espécie ou benefício. (4) Exclui os assalariados que não tiveram remuneração no mês.

TABELA 8
ÍNDICES DO RENDIMENTO REAL DOS PERCENTIS DE OCUPADOS E ASSALARIADOS NO TRABALHO PRINCIPAL
REGIÃO METROPOLITANA DE BELO HORIZONTE (RMBH) - 1996-2009

ESPECIFICAÇÃO (1)	RENDIMENTO REAL (2)									
	OCUPADOS (3)					ASSALARIADOS (4)				
	10% mais pobres ganham até	25% mais pobres ganham até	50% ganham até	25% mais ricos ganham acima de	10% mais ricos ganham acima de	10% mais pobres ganham até	25% mais pobres ganham até	50% ganham até	25% mais ricos ganham acima de	10% mais ricos ganham acima de
1996 - Outubro.....	93,3	105,6	111,2	117,7	121,1	101,1	103,1	108,7	110,4	112,2
1997 - Outubro.....	94,7	104,5	108,5	113,3	118,6	93,2	102,3	110,7	112,7	118,2
1998 - Outubro.....	100,2	108,3	104,5	108,8	106,9	103,9	104,6	107,6	107,1	109,1
1999 - Outubro.....	98,5	104,7	98,6	102,3	92,6	97,9	98,4	101,7	102,9	99,5
2000 - Outubro.....	101,7	99,3	103,6	97,9	101,7	101,1	100,7	103,1	101,1	103,6
2001 - Outubro.....	111,3	96,4	99,9	96,4	98,7	103,0	98,7	100,3	94,8	98,0
2002 - Outubro.....	111,1	102,5	102,3	97,5	102,4	104,9	102,0	96,2	97,6	100,7
2003 - Outubro.....	100,9	97,6	92,6	87,8	84,0	110,3	97,0	89,6	84,9	84,6
2004 - Outubro.....	104,2	102,4	96,3	90,2	86,8	111,9	104,3	97,5	92,8	90,2
2005 - Outubro.....	104,4	102,4	100,2	91,9	83,7	121,8	107,0	97,1	91,9	88,6
2006 - Outubro.....	132,2	117,5	108,4	99,2	101,1	136,0	110,1	103,8	98,0	101,7
2007 - Outubro.....	127,3	122,6	111,7	106,7	102,9	142,0	114,7	106,0	103,0	102,8
2008										
Outubro.....	162,0	129,3	122,8	116,3	113,0	148,1	122,6	115,4	110,3	110,6
Novembro.....	163,5	130,4	125,4	115,9	114,3	147,7	121,6	115,0	110,0	108,7
Dezembro.....	164,9	132,8	127,6	123,3	116,9	147,1	122,2	119,9	115,5	113,0
2009										
Janeiro.....	165,8	133,0	126,7	122,5	113,0	146,1	121,4	122,2	114,7	107,5
Fevereiro.....	162,5	134,3	125,7	121,6	115,2	150,7	122,7	121,3	113,8	114,3
Março.....	159,4	131,9	122,2	113,0	114,4	155,4	121,9	115,2	107,2	113,5
Abril.....	163,3	133,6	124,6	112,5	116,9	160,6	121,4	114,7	106,7	114,6
Maió.....	169,4	134,7	124,3	112,3	116,6	160,2	121,1	114,4	106,5	114,3
Junho.....	171,7	136,7	124,1	113,6	116,4	159,9	121,2	116,8	109,1	114,1
Julho.....	164,9	137,0	123,9	113,3	116,2	159,6	121,2	115,1	108,9	112,3
Agosto.....	158,2	138,7	126,6	113,2	116,0	159,4	121,5	118,2	108,8	112,2
Setembro.....	163,8	139,4	127,5	118,4	120,3	159,1	121,6	119,6	108,6	113,5
Outubro.....	171,9	139,6	127,3	118,2	115,7	158,9	121,2	120,9	108,5	113,3
Varição Mensal:										
Out-09/Set-09.....	5,0	0,2	-0,2	-0,2	-3,9	-0,2	-0,3	1,1	-0,2	-0,2
Varição no Ano:										
Out-09/Dez-08.....	4,2	5,1	-0,2	-4,1	-1,1	8,0	-0,8	0,8	-6,1	0,3
Varição Anual:										
Out-09/Out-08.....	6,1	8,0	3,7	1,6	2,3	7,3	-1,1	4,8	-1,7	2,5

Fonte: Fundação João Pinheiro (FJP), Centro de Estatística e Informações (CEI), Pesquisa de Emprego e Desemprego na Região Metropolitana de Belo Horizonte (PED/RMBH). Convênio FJP/Dieese/Seade/Sedese-MG

Nota: quaisquer pequenas diferenças nos dados apresentados devem-se a arredondamentos.

(1) O mês indicado refere-se ao último do trimestre considerado. (2) Inflator utilizado: IPCA-BH (Ipead). Índice: Média 2000=100. (3) Exclui os assalariados e os empregados domésticos mensalistas que não tiveram remuneração no mês, os trabalhadores familiares sem remuneração salarial e os trabalhadores que ganharam exclusivamente em espécie ou benefício. (4) Exclui os assalariados que não tiveram remuneração no mês.

TABELA 9
ÍNDICES DO EMPREGO, DO RENDIMENTO REAL MÉDIO E DA MASSA DE RENDIMENTOS
REAIS DOS OCUPADOS E DOS ASSALARIADOS NO TRABALHO PRINCIPAL
REGIÃO METROPOLITANA DE BELO HORIZONTE (RMBH) - 1996-2009 (1)

ESPECIFICAÇÃO (2)	OCUPAÇÃO (3)			ASSALARIADOS (4)		
	emprego	rendimento real	massa de rendimentos	emprego	salário real	massa de rendimentos
1996 - Outubro.....	94,6	114,2	107,9	96,3	106,4	102,4
1997 - Outubro.....	99,5	112,8	112,2	99,4	111,1	110,4
1998 - Outubro.....	99,1	109,6	108,7	99,3	111,0	110,2
1999 - Outubro.....	97,4	97,6	95,1	96,5	100,4	96,8
2000 - Outubro.....	101,3	101,5	102,9	100,3	103,0	103,4
2001 - Outubro.....	104,1	97,7	101,7	106,1	98,1	104,1
2002 - Outubro.....	109,2	99,8	109,0	111,9	101,3	113,3
2003 - Outubro.....	110,0	87,1	95,8	109,3	88,8	97,0
2004 - Outubro.....	116,6	90,6	105,6	116,9	94,0	109,8
2005 - Outubro.....	119,7	92,5	110,7	124,1	95,2	118,1
2006 - Outubro.....	126,1	104,6	131,9	131,9	105,9	139,7
2007 - Outubro.....	132,0	106,4	140,5	138,3	106,3	147,0
2008						
Outubro.....	137,9	117,1	161,4	147,9	113,3	167,6
Novembro.....	137,7	117,4	161,7	149,6	112,7	168,6
Dezembro.....	137,7	121,0	166,7	149,4	116,1	173,4
2009						
Janeiro.....	134,7	118,9	160,2	146,7	114,0	167,2
Fevereiro.....	133,8	119,6	160,0	145,0	116,1	168,3
Março.....	132,9	116,5	154,8	144,5	113,4	163,8
Abril.....	134,4	118,1	158,7	145,3	115,5	167,9
Maió.....	134,3	118,9	159,6	144,5	116,1	167,7
Junho.....	134,1	120,1	161,0	143,8	117,9	169,6
Julho.....	133,6	121,0	161,6	143,5	117,9	169,2
Agosto.....	134,8	121,1	163,2	143,0	118,0	168,8
Setembro.....	135,9	124,0	168,6	145,1	119,4	173,4
Outubro.....	136,6	122,1	166,8	148,7	118,1	175,7
Varição Mensal:						
Out-09/Set-09.....	0,5	-1,5	-1,1	2,5	-1,1	1,3
Varição no Ano:						
Out-09/Dez-08.....	-0,8	0,9	0,1	-0,5	1,7	1,3
Varição Anual:						
Out-09/Out-08.....	-0,9	4,3	3,3	0,5	4,2	4,8

Fonte: Fundação João Pinheiro (FJP), Centro de Estatística e Informações (CEI), Pesquisa de Emprego e Desemprego na Região Metropolitana de Belo Horizonte (PED/RMBH). Convênio FJP/Dieese/Seade/Sedese-MG

Nota: quaisquer pequenas diferenças nos dados apresentados devem-se a arredondamentos.

(1) Inflator utilizado: IPCA-BH (Ipead). Índice: Média 2000 = 100. (2) O mês indicado refere-se ao último do trimestre considerado. (3) Inclui os assalariados e os empregados domésticos mensalistas que não tiveram remuneração no mês, exclui os trabalhadores familiares sem remuneração salarial e os trabalhadores que ganharam exclusivamente em espécie ou benefício. (4) Inclui os assalariados que não tiveram remuneração no mês.

TABELA 10
RENDIMENTO REAL MÉDIO DOS ASSALARIADOS NO SETOR PRIVADO POR SETORES DE ATIVIDADE ECONÔMICA E CARTEIRA DE TRABALHO ASSINADA E NÃO-ASSINADA PELO ATUAL EMPREGADOR E DOS TRABALHADORES AUTÔNOMOS
REGIÃO METROPOLITANA DE BELO HORIZONTE (RMBH) - 1996-2009

ESPECIFICAÇÃO (1)	RENDIMENTO REAL MÉDIO DOS ASSALARIADOS NO SETOR PRIVADO (2)					AUTÔNOMOS	
	TOTAL (3)	SETOR DE ATIVIDADE (3)			CARTEIRA DE TRABALHO (4)		
		indústria	comércio	serviços	assinada		não-assinada
1996 - Outubro.....	979	1167	870	916	1058	623	1132
1997 - Outubro.....	1024	1225	912	960	1101	675	980
1998 - Outubro.....	1019	1163	954	989	1121	561	995
1999 - Outubro.....	913	1081	788	895	984	596	815
2000 - Outubro.....	939	1114	791	913	1032	543	847
2001 - Outubro.....	890	1008	720	920	940	652	887
2002 - Outubro.....	903	1091	755	857	975	611	815
2003 - Outubro.....	797	909	737	776	853	552	670
2004 - Outubro.....	843	940	689	859	896	598	698
2005 - Outubro.....	863	1072	673	860	919	584	697
2006 - Outubro.....	942	1148	784	900	1004	623	812
2007 - Outubro.....	960	1122	777	951	1014	655	841
2008							
Outubro.....	1007	1137	808	1022	1047	752	988
Novembro.....	1006	1161	825	1004	1048	731	1021
Dezembro.....	1043	1180	833	1033	1085	772	1054
2009							
Janeiro.....	1036	1205	824	1008	1075	790	1013
Fevereiro.....	1042	1186	810	1026	1085	772	1018
Março.....	1002	1168	796	1001	1041	747	941
Abril.....	1020	1153	794	1032	1068	726	971
Mai.....	1034	1178	791	1051	1068	824	949
Junho.....	1048	1187	776	1077	1084	818	949
Julho.....	1054	1248	815	1071	1090	818	941
Agosto.....	1049	1303	827	1053	1088	786	969
Setembro.....	1066	1366	883	1034	1108	800	1034
Outubro.....	1039	1298	854	1013	1065	860	1057

Fonte: Fundação João Pinheiro (FJP), Centro de Estatística e Informações (CEI), Pesquisa de Emprego e Desemprego na Região Metropolitana de Belo Horizonte (PED/RMBH). Convênio FJP/Dieese/Seade/Sedese-MG

Nota: quaisquer pequenas diferenças nos dados apresentados devem-se a arredondamentos.

(1) O mês indicado refere-se ao último do trimestre considerado. (2) Inflator utilizado: IPCA-BH (Ipead). Valores em R\$ do último mês referido. (3) Exclui os assalariados que não tiveram remuneração no mês. (4) Inclui aqueles que não sabem a que setor de atividade pertence à empresa em que trabalham.

TABELA 11
 ÍNDICES DO RENDIMENTO REAL MÉDIO DOS ASSALARIADOS, NO SETOR PRIVADO, POR SETORES DE ATIVIDADE ECONÔMICA E CARTEIRA DE TRABALHO ASSINADA E NÃO-ASSINADA PELO ATUAL EMPREGADOR, E DOS TRABALHADORES AUTÔNOMOS
 REGIÃO METROPOLITANA DE BELO HORIZONTE (RMBH) - 1996-2009

ESPECIFICAÇÃO (1)	ÍNDICES DO RENDIMENTO REAL MÉDIO DOS ASSALARIADOS NO SETOR PRIVADO (2)						AUTÔNOMOS
	TOTAL (3)	SETOR DE ATIVIDADE (3)			CARTEIRA DE TRABALHO (4)		
		indústria	comércio	serviços	assinada	não-assinada	
1996 - Outubro.....	107,4	111,2	109,4	102,0	107,1	108,1	128,7
1997 - Outubro.....	112,4	116,7	114,7	107,0	111,4	117,1	111,4
1998 - Outubro.....	111,8	110,8	120,0	110,2	113,4	97,3	113,1
1999 - Outubro.....	100,2	103,0	99,1	99,8	99,6	103,5	92,7
2000 - Outubro.....	103,1	106,2	99,5	101,7	104,5	94,3	96,3
2001 - Outubro.....	97,7	96,1	90,6	102,5	95,1	113,1	100,8
2002 - Outubro.....	99,0	104,0	94,9	95,5	98,7	106,0	92,7
2003 - Outubro.....	87,4	86,6	92,8	86,4	86,4	95,7	76,2
2004 - Outubro.....	92,5	89,5	86,6	95,7	90,7	103,8	79,3
2005 - Outubro.....	94,7	102,2	84,6	95,8	93,0	101,4	79,3
2006 - Outubro.....	103,3	109,4	98,7	100,3	101,6	108,1	92,2
2007 - Outubro.....	105,3	106,9	97,7	106,0	102,6	113,6	95,5
2008							
Outubro.....	110,5	108,4	101,7	113,8	105,9	130,6	112,3
Novembro.....	110,4	110,7	103,8	111,8	106,1	126,8	116,1
Dezembro.....	114,4	112,4	104,7	115,1	109,8	133,9	119,8
2009							
Janeiro.....	113,7	114,8	103,7	112,3	108,8	137,0	115,1
Fevereiro.....	114,3	113,0	101,9	114,3	109,8	134,0	115,7
Março.....	109,9	111,3	100,2	111,6	105,4	129,7	106,9
Abril.....	111,9	109,8	99,8	114,9	108,1	125,9	110,3
Maió.....	113,4	112,3	99,5	117,1	108,1	143,1	107,9
Junho.....	115,0	113,1	97,6	120,0	109,7	142,0	107,8
Julho.....	115,6	118,9	102,5	119,3	110,3	142,0	107,0
Agosto.....	115,0	124,2	104,1	117,3	110,2	136,4	110,2
Setembro.....	117,0	130,2	111,0	115,2	112,1	138,8	117,5
Outubro.....	113,9	123,7	107,4	112,8	107,8	149,2	120,1
Varição Mensal:							
Out-09/Set-09.....	-2,6	-5,0	-3,3	-2,1	-3,8	7,5	2,2
Varição no Ano:							
Out-09/Dez-08.....	-0,4	10,0	2,5	-2,0	-1,8	11,4	0,3
Varição Anual:							
Out-09/Out-08.....	3,1	14,1	5,6	-0,9	1,8	14,3	7,0

Fonte: Fundação João Pinheiro (FJP), Centro de Estatística e Informações (CEI), Pesquisa de Emprego e Desemprego na Região Metropolitana de Belo Horizonte (PED/RMBH). Convênio FJP/Dieese/Seade/Sedese-MG

Nota: quaisquer pequenas diferenças nos dados apresentados devem-se a arredondamentos.

(1) O mês indicado refere-se ao último do trimestre considerado. (2) Inflator utilizado: IPCA-BH (Ipead). Índice: Média 2000 =100. (3) Exclui os assalariados que não tiveram remuneração no mês. (4) Inclui aqueles que não sabem a que setor de atividade pertence à empresa em que trabalham.

TABELA 12
 RENDIMENTO NOMINAL MENSAL MÉDIO E MEDIANO DOS OCUPADOS E DOS ASSALARIADOS, NO TRABALHO PRINCIPAL
 REGIÃO METROPOLITANA DE BELO HORIZONTE (RMBH) - 1996-2009

ESPECIFICAÇÃO (1)	RENDIMENTO NOMINAL			
	OCUPADOS (2)		ASSALARIADOS (3)	
	médio	mediano	médio	mediano
1996 - Outubro.....	529	300	516	336
1997 - Outubro.....	548	300	577	350
1998 - Outubro.....	580	316	600	350
1999 - Outubro.....	571	320	602	352
2000 - Outubro.....	604	350	646	400
2001 - Outubro.....	637	350	667	400
2002 - Outubro.....	672	400	703	410
2003 - Outubro.....	679	400	724	453
2004 - Outubro.....	731	460	774	500
2005 - Outubro.....	792	500	854	548
2006 - Outubro.....	922	550	945	600
2007 - Outubro.....	1022	600	1041	620
2008				
Outubro.....	1206	700	1224	732
Novembro.....	1106	700	1083	700
Dezembro.....	1209	744	1201	800
2009				
Janeiro.....	1169	700	1181	790
Fevereiro.....	1161	700	1186	700
Março.....	1146	700	1154	700
Abril.....	1231	750	1263	791
Maió.....	1195	700	1211	700
Junho.....	1187	700	1219	750
Julho.....	1272	750	1279	762
Agosto.....	1202	750	1222	763
Setembro.....	1283	720	1269	780
Outubro.....	1221	750	1246	790

Fonte: Fundação João Pinheiro (FJP), Centro de Estatística e Informações (CEI), Pesquisa de Emprego e Desemprego na Região Metropolitana de Belo Horizonte (PED/RMBH). Convênio FJP/Dieese/Seade/Sedese-MG

Nota: quaisquer pequenas diferenças nos dados apresentados devem-se a arredondamentos.

(1) O mês indicado refere-se ao mês do rendimento. (2) Excluídos os assalariados e empregados domésticos mensalistas que não tiveram remuneração no mês, os trabalhadores familiares sem remuneração salarial e os trabalhadores que ganharam exclusivamente em espécie ou benefício. (3) Excluídos os assalariados que não tiveram remuneração no mês.

**MINISTÉRIO DO TRABALHO /
CODEFAT / SECRETARIA DE
POLÍTICAS DE EMPREGO E
SALÁRIO**
MINISTRO
Carlos Lupi

**GOVERNO DO ESTADO DE MINAS
GERAIS**
GOVERNADOR
Aécio Neves da Cunha

**SECRETARIA DE ESTADO DE
DESENVOLVIMENTO SOCIAL
(SEDESE)**
SECRETÁRIO
Agostinho Patrus Filho

**SUBSECRETARIA DO
TRABALHO, EMPREGO E
RENDA**
SUBSECRETÁRIO
*Fernando Antônio França
Sette Pinheiro*

**SUPERINTENDENTE DE
POLÍTICA DE TRABALHO,
EMPREGO E RENDA**
Emílio Rodrigues Botelho

**DIRETORA DAS AÇÕES DE
TRABALHO, EMPREGO E
RENDA /
COORDENADORA
ESTADUAL DO SINE-MG**
Lígia de Oliveira Lara

**SUPERINTENDENTE DE
MONITORAMENTO,
AVALIAÇÃO E CONTROLE
DE POLÍTICAS DO
TRABALHO**
Juliano Pimentel Duarte

**OBSERVATÓRIO DO
TRABALHO, EMPREGO E
RENDA**
Ana Carolina Ribeiro Rolla

**SECRETARIA DE ESTADO DE
PLANEJAMENTO E GESTÃO
SECRETÁRIA**
Renata Maria Paes de Vilhena

**FUNDAÇÃO JOÃO PINHEIRO
(FJP)**
PRESIDENTE
*Afonso Henriques Borges
Ferreira*

**CENTRO DE ESTATÍSTICA E
INFORMAÇÕES (CEI)**
DIRETORA
*Laura Maria Irene De Michelis
Mendonça*

**FUNDAÇÃO SISTEMA ESTADUAL
DE ANÁLISE DE DADOS (SEADE)**
DIRETORA EXECUTIVA
Felícia Reicher Madeira

**DEPARTAMENTO INTERSINDI-
CAL DE ESTATÍSTICA E ESTUDOS
SOCIOECONÔMICOS (DIEESE)**
PRESIDENTE
Tadeu Morais de Sousa

DIRETOR TÉCNICO
Clemente Ganz Lúcio

**SUPERVISORA TÉCNICA
REGIONAL**
*Maria de Fátima Lage
Guerra*

Equipe Técnica

COORDENAÇÃO TÉCNICA: Mário Marcos Sampaio Rodarte (Dieese), Plínio de Campos Souza (FJP/CEI).

**COORDENAÇÃO ADMINISTRATIVA E FINANCEIRA –
Coordenador:** Eustáquio Mário Ribeiro Braga – **Apoio
Administrativo:** Maria José de Ávila, Nayara Aline Silva Duarte,
Teresa Cristina Soeiro Pinto.

**ESTATÍSTICA E PROCESSAMENTO DE DADOS -
Coordenadora:** Maria Ramos de Souza – **Apoio Administrativo:**
Ana Paula Teixeira Freire, Maria Iria Soares.

ANÁLISE DOS RESULTADOS: Danilo Gomes de Freitas,
Gabrielle Selani Cicarelli.

LEVANTAMENTO DE CAMPO - Coordenadora: Águeda
Aparecida Ribeiro de Lima - **Controle da Amostra:** Anderson de
Carvalho Vilaça - **Controle de Qualidade (Checagem e Crítica):**
José Assis do Nascimento Filho, Rosana Aparecida Gualberto –
Controle de Digitação: Teresa Cristina Soeiro Pinto.

CHECAGEM: Ari Pereira da Costa, Caroline Lúcia Guerra,
Cleide Campolina Leroy, Fábio Silva Passos, Tânia Costa Ferreira.

CRÍTICA: Bárbara Avelino Cardoso, Paulo Roberto Rocha dos
Santos Souza Galliac, Railene Caroline Vieira Dias, Sônia Potira
Alves Soares, Waldir Ramos de Oliveira Júnior, Zilma Aparecida
Alves Santos.

SUPERVISÃO DE COLETA: Anneri Cássia Theodoro, Daniela
Maria Araújo Mendonça Lima, Eduardo Delfino do Nascimento
Neto, Laura Borges de Souza Pimenta, Maria Ângela de Castro
Gomes, Mônica Leila de Oliveira Correia Lima.

ENTREVISTADORES: Adriana Alves Faria dos Santos, Ana
Paula Nunes Santos, Berenice Duarte Mendonça, Caio Márcio
Marinho, Cássia Barbosa Santos, Célio Leandro de Oliveira,
Claudineide Mendonça de Souza, Darci José Pereira Rocha,
Edisneária Ribeiro de Souza Arantes, Elzira Helena Viana, João
Afonso Rabelo, João Tadeu de Souza, Jocilene Alves Sampaio

Matos Feitosa, José Luiz Mendes dos Santos, Kesliane Martins da
Silva Pontes, Leonardo de Oliveira Vianna, Luiz Carlos dos Santos
Lima, Marcelo Lukas de Castro Ligório, Maria da Penha Pereira
Macedo, Marta Maria de Jesus, Ricardo Augusto dos Santos,
Roselene Gomes Dias, Roseli Ribeiro dos Santos, Rubens Batista
Lisboa.

AMOSTRA: Ana Maria Pereira.

DIGITAÇÃO E ENTRADA DE DADOS: Bruna Francielle
Rocha Campos, Cássio Murilo Barbosa Júnior, Diego de Carvalho,
Marcus Guelman Henriques.

COLABORAÇÃO: Heitor Vasconcelos.

CONCEITOS E METODOLOGIA: Seade e Dieese.

ELABORAÇÃO DO PLANO AMOSTRAL: Renato Martins
Assunção (Instituto de Ciências Exatas da Universidade Federal de
Minas Gerais - Iccex/UFMG).

**ASSESSORIA DE COMUNICAÇÃO SOCIAL – Assessora-
Chefe:** Olívia Bittencourt - **Jornalista Responsável:** Irene de
Fátima Felipe – **Relações Públicas:** Rosângela Gomes Garcia.

IMPRESSÃO E ENCADERNAÇÃO: FJP/Lerbach Sistemas de
Impressão Ltda.

<i>SECRETARIA DE ESTADO DE DESENVOLVIMENTO SOCIAL</i>	<i>FUNDAÇÃO JOÃO PINHEIRO</i>	<i>DIEESE</i>
<p>Rua Martim de Carvalho, 94 Santo Agostinho CEP. 30190-090 Belo Horizonte - MG Fone: (31) 3348-4526 Fax: (31) 3337-7988 www.sedese.mg.gov.br sinemg@social.mg.gov.br asscom@social.mg.gov.br</p>	<p>Alameda das Acácias, 70 São Luís / Pampulha CEP: 31275-150 Belo Horizonte - MG Fone: (31) 3448-9719/ 3448-9479 Fax: (31) 3448-9486 / 3448-9480 www.fjp.mg.gov.br cei.ndi@fjp.mg.gov.br</p>	<p>Escritório Regional de MG Rua Curitiba, 1269 – 9º andar Centro - CEP. 30170-121 Belo Horizonte - MG Fone: (31) 3222-9395 Fax: (31) 3222-9787 www.dieese.org.br ermg@dieese.org.br</p>