

## Taxa de desemprego permanece inalterada na RMBH.

*Junho*

**TAXA DE DESEMPREGO**

**TOTAL:**

**11,0%**

1. Segundo a Pesquisa de Emprego e Desemprego, realizada pela Fundação João Pinheiro, o Dieese, a Sedese-MG e a Fundação Seade, a taxa de desemprego total manteve-se em 11,0% da População Economicamente Ativa (PEA), entre maio e junho. No período, a entrada de 1 mil pessoas no mercado de trabalho da RMBH foi absorvida pela abertura de novas ocupações em igual número, mantendo estável o número de desempregados, que foi estimado em 293 mil pessoas. A taxa de desemprego aberto retraiu de 8,9% para 8,5%, ao passo que a de desemprego oculto elevou-se de 2,1% para 2,5% da PEA (tab. A e graf. A).
2. A **taxa de participação**, que se refere à porcentagem de pessoas com 10 anos ou mais de idade inseridas no mercado de trabalho, oscilou de 60,1% para 60,0%.

**TABELA A - ESTIMATIVAS DO NÚMERO DE PESSOAS DE 10 ANOS E MAIS, SEGUNDO CONDIÇÃO DE ATIVIDADE, TAXAS DE DESEMPREGO E DE PARTICIPAÇÃO**  
REGIÃO METROPOLITANA DE BELO HORIZONTE  
JUNHO: 2008 / MAIO-JUNHO: 2009

CONDIÇÃO DE ATIVIDADE	ESTIMATIVAS (EM MIL PESSOAS)			VARIACIONES			
				ABSOLUTA		RELATIVA (%)	
	junho-08	maio-09	junho-09	jun-09/ mai-09	jun-09/ jun-08	jun-09/ mai-09	jun-09/ jun-08
<b>População em idade ativa .....</b>	<b>4.320</b>	<b>4.427</b>	<b>4.437</b>	<b>10</b>	<b>117</b>	<b>0,2</b>	<b>2,7</b>
População economicamente ativa .....	2.592	2.661	2.662	1	70	0,0	2,7
Ocupados .....	2.335	2.368	2.369	1	34	0,0	1,5
Desempregados .....	257	293	293	0	36	0,0	14,0
Em desemprego aberto .....	197	237	226	-11	29	-4,6	14,7
Em desemprego oculto pelo trabalho precário .....	31	21	29	8	-2	38,1	-6,5
Em desemprego oculto pelo desalento .....	29	35	38	3	9	8,6	31,0
Inativos com 10 anos e mais .....	1.728	1.766	1.775	9	47	0,5	2,7
<b>Taxas (%)</b>							
<b>Desemprego total .....</b>	<b>9,9</b>	<b>11,0</b>	<b>11,0</b>	<b>0,0</b>	<b>1,1</b>	<b>0,0</b>	<b>11,1</b>
<b>Participação (PEA/PIA) .....</b>	<b>60,0</b>	<b>60,1</b>	<b>60,0</b>	<b>-0,1</b>	<b>0,0</b>	<b>-0,2</b>	<b>0,0</b>

Fonte: Fundação João Pinheiro (FJP), Centro de Estatística e Informações (CEI), Pesquisa de Emprego e Desemprego na Região Metropolitana de Belo Horizonte (PED/RMBH), Convênio FJP/Dieese/Seade/Sedese-MG

GRÁFICO A - TAXAS DE DESEMPREGO, POR TIPO - REGIÃO METROPOLITANA DE BELO HORIZONTE - 2008-2009

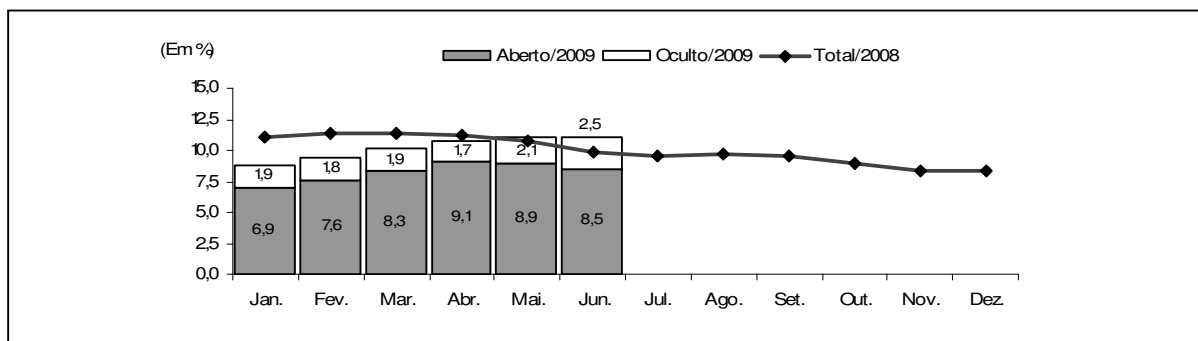

Fonte: Fundação João Pinheiro (FJP), Centro de Estatística e Informações (CEI), Pesquisa de Emprego e Desemprego na Região Metropolitana de Belo Horizonte (PED/RMBH). Convênio FJP/Dieese/Seade/Sedese-MG

Nota: a taxa de desemprego total é composta pela soma das taxas de desemprego aberto e oculto.

- O tempo médio de procura por um emprego aumentou de 42 para 43 semanas, entre maio e junho.
- Em junho, o **número de ocupados** na região metropolitana manteve-se relativamente estável em relação ao mês anterior e foi estimado em 2.369 mil trabalhadores. Registrou-se geração de 15 mil postos nos **serviços**, 7 mil na **construção civil**, e retrações no **comércio** (14 mil) e no agregado de **“outros setores”** (7 mil) (tab. B e graf. 3 do anexo estatístico).

TABELA B  
ESTIMATIVAS DO NÚMERO DE OCUPADOS, SEGUNDO SETORES DE ATIVIDADE ECONÔMICA  
REGIÃO METROPOLITANA DE BELO HORIZONTE  
JUNHO: 2008 / MAIO-JUNHO: 2009

SETOR DE ATIVIDADE	ESTIMATIVAS (EM MIL PESSOAS)			VARIACIONES			
				ABSOLUTA		RELATIVA (%)	
	junho-08	abril-09	junho-09	jun-09/ mai-09	jun-09/ jun-08	jun-09/ mai-09	jun-09/ jun-08
<b>Total</b> .....	<b>2.335</b>	<b>2.368</b>	<b>2.369</b>	<b>1</b>	<b>34</b>	<b>0,0</b>	<b>1,5</b>
Indústria .....	355	320	320	0	-35	0,0	-9,9
Comércio .....	360	360	346	-14	-14	-3,9	-3,9
Serviços .....	1.268	1.338	1.353	15	85	1,1	6,7
Construção civil .....	163	166	173	7	10	4,2	6,1
Outros (1) .....	189	184	177	-7	-12	-3,8	-6,3

Fonte: Fundação João Pinheiro (FJP), Centro de Estatística e Informações (CEI), Pesquisa de Emprego e Desemprego na Região Metropolitana de Belo Horizonte (PED/RMBH). Convênio FJP/Dieese/Seade/Sedese-MG

(1) Inclui Serviços domésticos, Agricultura, Pecuária, Extração vegetal e Outras atividades.

- Ainda na análise mensal, de acordo com a **forma de contratação**, verificou-se no setor privado diminuição de 5 mil vagas entre os assalariados com carteira assinada e incremento de 3 mil entre aqueles sem registro em carteira. No setor público houve decréscimo de 4 mil empregos. No trabalho autônomo observou-se crescimento de 3 mil ocupações e entre os empregados domésticos retração de 5 mil. No agregado “demais posições” houve aumento de 9 mil ocupações (tab. C).

**TABELA C**  
**ESTIMATIVAS DO NÚMERO DE OCUPADOS, SEGUNDO POSIÇÃO NA OCUPAÇÃO**  
**REGIÃO METROPOLITANA DE BELO HORIZONTE**  
**JUNHO: 2008 / MAIO-JUNHO: 2009**

POSIÇÃO NA OCUPAÇÃO	ESTIMATIVAS (EM MIL PESSOAS)			VARIACIONES			
	junho-08	maio-09	junho-09	ABSOLUTA		RELATIVA (%)	
				jun-09/ mai-09	jun-09/ jun-08	jun-09/ mai-09	jun-09/ jun-08
<b>Total .....</b>	<b>2.335</b>	<b>2.368</b>	<b>2.369</b>	<b>1</b>	<b>34</b>	<b>0,0</b>	<b>1,5</b>
Total de assalariados (1) .....	1.567	1.589	1.583	-6	16	-0,4	1,0
Setor privado .....	1.266	1.260	1.258	-2	-8	-0,2	-0,6
Com carteira assinada .....	1.086	1.078	1.073	-5	-13	-0,5	-1,2
Sem carteira assinada .....	180	182	185	3	5	1,6	2,8
Setor público .....	301	329	325	-4	24	-1,2	8,0
Autônomos .....	448	450	453	3	5	0,7	1,1
Empregados domésticos .....	180	175	170	-5	-10	-2,9	-5,6
Demais posições (2).....	140	154	163	9	23	5,8	16,4

Fonte: Fundação João Pinheiro (FJP), Centro de Estatística e Informações (CEI), Pesquisa de Emprego e Desemprego na Região Metropolitana de Belo Horizonte (PED/RMBH). Convênio FJP/Dieese/Seade/Sedese-MG

Nota: quaisquer pequenas diferenças nos dados apresentados devem-se a arredondamentos.

(1) Incluem os que não informaram o segmento em que trabalham. (2) Incluem Empregadores, Donos de negócio familiar, Trabalhadores familiares sem remuneração, Profissionais liberais e Outras posições ocupacionais.

6. O **rendimento real médio dos ocupados** foi estimado em R\$ 1.194 em maio, com pequeno acréscimo de 0,7% em relação ao mês anterior. O rendimento dos assalariados permaneceu relativamente estável (0,4%), ficando em R\$ 1.213. O dos autônomos retraiu 2,2%, calculado em R\$ 942. Observou-se no setor privado majoração no salário médio da indústria (2,2%), relativa estabilidade no comércio (-0,3%) e acréscimo no setor de serviços (1,8%) (tab. D e graf. 4 do anexo estatístico).

7. Em maio, a **massa de rendimento real** dos ocupados obteve pequeno crescimento em relação a abril (0,6%). No mesmo período, a massa salarial permaneceu estável (graf. C).

**TABELA D**  
**RENDIMENTO REAL MÉDIO (1) DOS OCUPADOS, ASSALARIADOS E AUTÔNOMOS, SEGUNDO CATEGORIAS SELECIONADAS**  
**REGIÃO METROPOLITANA DE BELO HORIZONTE**  
**MAIO: 2008 / ABRIL-MAIO: 2009**

CATEGORIA SELECIONADA	RENDIMENTOS			VARIACIONES	
	(Em Reais de abril/2009)			(%)	
	maio-08	abril-09	maio-09	maio-09/ abril-09	maio-09/ maio-08
<b>Total de Ocupados .....</b>	<b>1.134</b>	<b>1.186</b>	<b>1.194</b>	<b>0,7</b>	<b>5,3</b>
Total de assalariados (2) .....	1.197	1.208	1.213	0,4	1,3
Setor privado .....	1.013	1.013	1.026	1,3	1,3
Indústria .....	1.144	1.144	1.170	2,2	2,2
Comércio .....	842	788	785	-0,3	-6,8
Serviços .....	1.016	1.024	1.043	1,8	2,7
Com carteira assinada .....	1.074	1.061	1.061	0,0	-1,2
Sem carteira assinada .....	617	720	818	13,6	32,5
Trabalhadores autônomos .....	832	964	942	-2,2	13,3

Fonte: Fundação João Pinheiro (FJP), Centro de Estatística e Informações (CEI), Pesquisa de Emprego e Desemprego na Região Metropolitana de Belo Horizonte (PED/RMBH). Convênio FJP/Dieese/Seade/Sedese-MG

(1) Inflator utilizado: IPCA-BH (Ipead). (2) Inclui setor público.

## COMPORTAMENTO EM 12 MESES

8. Na análise dos últimos 12 meses, observou-se aumento no contingente de desempregados (36 mil), em consequência da geração de postos de trabalho no período (34 mil) ter sido inferior ao crescimento da PEA (70 mil). A taxa de participação permaneceu estável em 60,0% da PIA.

9. A taxa de desemprego total na RMBH elevou-se de 9,9% para 11,0% da PEA. Tal comportamento resultou dos aumentos nas taxas de desemprego aberto (de 7,6% para 8,5%) e do desemprego oculto (de 2,3% para 2,5%). Na composição do desemprego oculto, observou-se oscilação negativa na taxa de desemprego oculto pelo trabalho precário, de 1,2% para 1,1%, e acréscimo na de desemprego oculto pelo desalento, de 1,1% para 1,4% (tab. A e graf. A). Na capital, a taxa de

desemprego total aumentou em relação a junho de 2008, em 9,4% (de 8,5% para 9,3%), e nos demais municípios que compõem a região metropolitana, a mesma taxa aumentou 10,7%, ao passar de 12,1% para 13,4%.

10. Entre junho de 2008 e 2009, o tempo médio despendido pelos desempregados ao procurar trabalho diminuiu de 46 para 43 semanas.
11. Neste período, o nível ocupacional cresceu em 1,5%, com 34 mil ocupações a mais. Nos **serviços** houve geração de **85 mil** postos de trabalho (**6,7%**) e na **construção civil**, de **10 mil (6,1%)**. Houve retração na **indústria**, com a perda de postos de trabalho em **35 mil (9,9%)**, no **comércio**, em **14 mil (3,9%)** e no agregado de “**outros setores**”, em **12 mil (6,3%)** (tab. B, graf. B e graf. 3 do anexo estatístico).

GRÁFICO B - VARIAÇÃO ANUAL (1) DO NÍVEL DE OCUPAÇÃO - REGIÃO METROPOLITANA DE BELO HORIZONTE  
JUNHO/2008 - JUNHO/2009

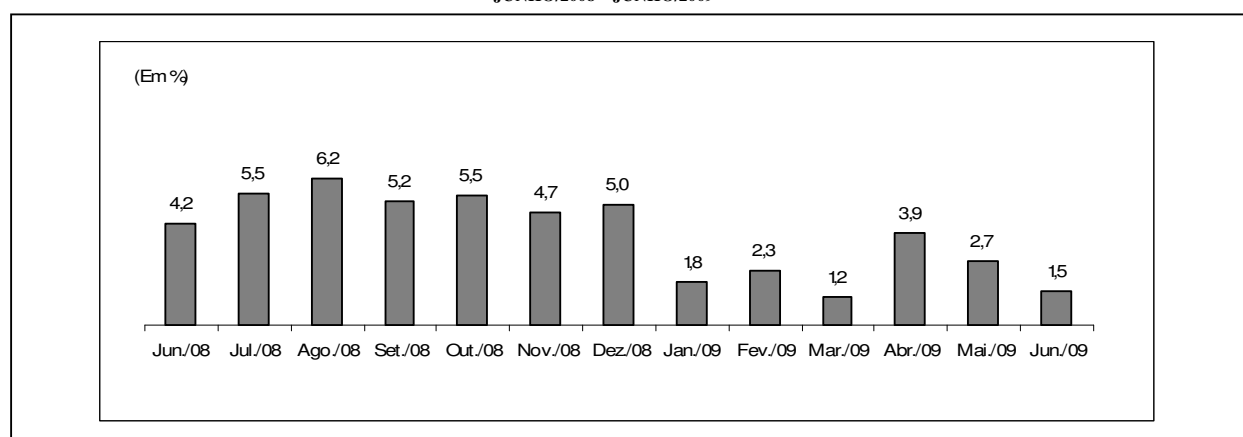

Fonte: Fundação João Pinheiro (FJP), Centro de Estatística e Informações (CEI), Pesquisa de Emprego e Desemprego na Região Metropolitana de Belo Horizonte (PED/RMBH). Convênio FJP/Dieese/Seade/Sedese-MG

(1) Mês de referência em relação ao mesmo mês do ano anterior.

12. Por **posição na ocupação**, o destaque foi a geração de 24 mil empregos no setor público (8,0%). No setor privado, observou-se perda de 13 mil empregos com carteira assinada (1,2%) e aumento de 5 mil entre os assalariados sem carteira (2,8%). Entre os autônomos houve crescimento de 5 mil ocupações (1,1%) e nas “demais posições”, de 23 mil (16,4%) (tab. C).
13. Entre maio de 2008 e 2009, o **rendimento real médio** dos ocupados elevou-se em 5,3% e passou de R\$.1.134 para R\$ 1.194. O salário real médio cresceu 1,3%, de R\$ 1.197 para R\$ 1.213. No setor privado, o salário médio elevou-se em 1,3%: na indústria houve aumento de 2,2% e no setor de serviços de 2,7%. No comércio houve perda de 6,8%. Entre os assalariados com carteira assinada houve diminuição de 1,2%, ao passo que entre os sem registro em carteira, verificou-se majoração de 32,5%. Entre os autônomos, o rendimento médio elevou-se em 13,3% (tab. D e graf. 4 do anexo estatístico).
14. A **massa de rendimentos** dos ocupados expandiu-se em 8,8%, refletindo os aumentos no rendimento real médio e no nível de ocupação. A dos assalariados cresceu 3,3% (graf. C).

GRÁFICO C - ÍNDICE DA MASSA DE RENDIMENTOS REAIS DOS OCUPADOS (1)  
REGIÃO METROPOLITANA DE BELO HORIZONTE - 1996/2000/2004/2006-2009

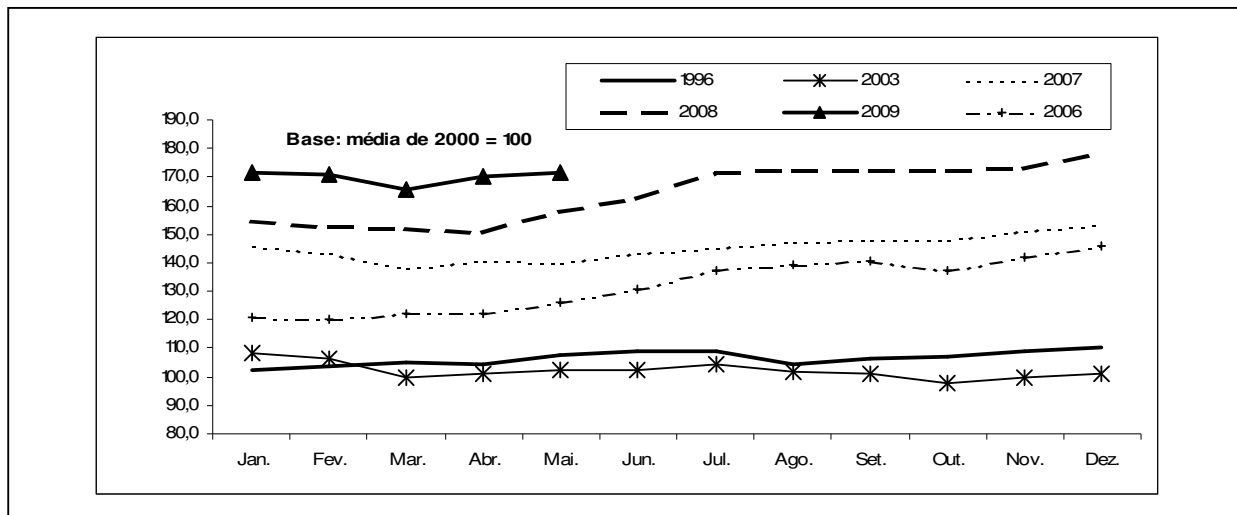

Fonte: Fundação João Pinheiro (FJP), Centro de Estatística e Informações (CEI), Pesquisa de Emprego e Desemprego na Região Metropolitana de Belo Horizonte (PED/RMBH). Convênio FJP/Dieese/Seade/Sedese-MG

Nota: Inflator utilizado: IPCA-BH (Ipead).

(1) Incluem os assalariados e os empregados domésticos mensalistas que não tiveram remuneração no mês e excluem os trabalhadores familiares sem remuneração salarial e os trabalhadores que ganharam exclusivamente em espécie ou benefício.

## Principais Conceitos

**PIA** - População em Idade Ativa: corresponde à população com dez anos ou mais.

**PEA** - População Economicamente Ativa: parcela da PIA ocupada ou desempregada.

**OCUPADOS** - são os indivíduos que:

1. possuem trabalho remunerado exercido regularmente;
2. possuem trabalho remunerado exercido de forma irregular, desde que não estejam procurando trabalho diferente do atual. Excluem-se as pessoas que, não tendo procurado trabalho, exerceram de forma excepcional algum trabalho nos últimos 30 dias;
3. possuem trabalho não-remunerado de ajuda em negócios de parentes, ou remunerado em espécie ou benefício, sem procura de trabalho.

**DESEMPREGADOS** - São os indivíduos que se encontram numa das seguintes situações:

- a) **Desemprego Aberto:** pessoas que procuraram trabalho de modo efetivo nos 30 dias anteriores ao da entrevista e não exerceram nenhum trabalho nos últimos sete dias;

- b) **Desemprego Oculto pelo Trabalho Precário:** pessoas que realizam de forma irregular algum trabalho remunerado (ou pessoas que realizam trabalho não-remunerado em ajuda a negócios de parentes) e que procuraram mudar de trabalho nos 30 dias anteriores ao da entrevista, ou que, não tendo procurado neste período, o fizeram até 12 meses atrás;

- c) **Desemprego Oculto pelo Desalento:** pessoas que não possuem trabalho e nem procuraram nos últimos 30 dias, por desestímulo do mercado de trabalho ou por circunstâncias fortuitas, mas procuraram efetivamente trabalho nos últimos 12 meses.

**INATIVOS** (maiores de dez anos) - Correspondem à parcela da PIA que não está ocupada ou desempregada.

**RENDIMENTO DO TRABALHO** - É captado o rendimento monetário bruto (sem descontos de imposto de renda e previdência), efetivamente recebido, referente ao trabalho realizado no mês imediatamente anterior ao da pesquisa. Para os assalariados, são considerados os descontos por falta ou acréscimos devidos a horas extras, gratificações etc. Não são computados o décimo terceiro salário e os benefícios indiretos. Para os empregadores, autônomos e demais posições, é considerada a retirada mensal.

## Principais Indicadores

**TAXA GLOBAL DE PARTICIPAÇÃO** - É a relação entre a População Economicamente Ativa e a População em Idade Ativa (PEA/PIA). Indica a proporção de pessoas com dez anos ou mais incorporadas ao mercado de trabalho, como ocupados ou desempregados.

**TAXA DE DESEMPREGO TOTAL** - Equivale à relação Desempregados/PEA, e indica a proporção da PEA que se encontra na situação de desemprego aberto ou oculto. Todas as taxas de desemprego divulgadas, referentes a tipos específicos de desemprego (aberto e oculto) ou a atributos pessoais selecionados, são calculadas como uma proporção da PEA.

**TAXA DE OCUPAÇÃO** - Equivale à relação Ocupados/PEA, e indica a proporção da PEA que se encontra na situação de ocupados.

**RENDIMENTOS** - Divulga-se:

- a) **Rendimento médio:** refere-se à média trimestral do rendimento mensal real no trabalho principal. A média trimestral é calculada a partir de valores nominais mensais, inflacionados pelo IPCA/BH (IPEAD), até o último mês do trimestre. Os dados de rendimento, investigados em cada mês, referem-se ao mês imediatamente anterior, e, portanto, têm sempre esta defasagem em relação às demais informações da pesquisa. Assim, os dados apurados no trimestre outubro/novembro/dezembro, e divulgados em janeiro, correspondem à média do período setembro/outubro/novembro, a preços de novembro;

- b) **Distribuição dos rendimentos:** indica os valores máximos recebidos pelos 10% e 25% mais pobres, os valores mínimos recebidos pelos 25% e 10% mais ricos, e o rendimento mediano, que divide a população entre os 50% que têm os rendimentos mais baixos e os 50% que têm rendimentos mais altos.

## Notas Metodológicas

### PLANO AMOSTRAL

A Pesquisa de Emprego e Desemprego na Região Metropolitana de Belo Horizonte (PED/RMBH) tem como unidade amostral o domicílio da área urbana de 26 municípios que compõem esta região: Belo Horizonte, Betim, Brumadinho, Caeté, Confins, Contagem, Esmeraldas, Florestal, Ibirité, Igarapé, Juatuba, Lagoa Santa, Mário Campos, Mateus Leme, Nova Lima, Pedro Leopoldo, Raposos, Ribeirão das Neves, Rio Acima, Rio Manso, Sabará, Santa Luzia, São Joaquim de Bicas, São José da Lapa, Sarzedo e Vespasiano.

As informações de interesse da pesquisa são coletadas mensalmente, através de entrevistas realizadas com os moradores de dez anos de idade ou mais, em aproximadamente 2 528 domicílios, sorteados por meio de amostragem probabilística.

Trata-se de uma amostra estratificada de conglomerados selecionada em dois estágios. Os 3 136 setores censitários urbanos do Instituto Brasileiro de Geografia e Estatística (IBGE), que compõem a RMBH, são agrupados em 79 estratos. No primeiro estágio, dentro de cada estrato são escolhidos dois setores censitários com igual probabilidade e com reposição. No segundo, tendo sido anteriormente listados todos os domicílios do setor, são sorteados 16 domicílios, seguindo os critérios da amostragem aleatória sistemática.

A ponderação de cada entrevista realizada é definida considerando-se o número de questionários efetivamente respondidos em cada setor sorteado, o número de domicílios listados no setor e o número de setores que compõem o estrato. As estimativas dos valores absolutos são obtidas a partir de taxas amostrais aplicadas às projeções populacionais.

### MÉDIAS TRIMESTRAIS

Os resultados são divulgados mensalmente e expressam médias trimestrais móveis dos indicadores produzidos. Isto significa que as informações referentes a determinado mês representam a média dos dados coletados no último mês e nos dois meses que o antecedem.

### PROJEÇÕES DEMOGRÁFICAS

A Fundação João Pinheiro atualizou as projeções demográficas da população da RMBH e de Minas Gerais com base no Censo Demográfico de 2000 do IBGE, e adotando a tendência de crescimento do período 1991-2000. Foi revista toda a série de estatísticas geradas pela PED-RMBH sobre valores absolutos da População em Idade Ativa (PIA) e de seus componentes, a População Economicamente Ativa (PEA), ocupada e desempregada, e a população formada por indivíduos inativos com 10 anos ou mais de idade.

**ANEXO ESTATÍSTICO**

**TABELA 1**  
**ESTIMATIVAS DA POPULAÇÃO EM IDADE ATIVA, ECONOMICAMENTE ATIVA, OCUPADA, DESEMPREGADA**  
**E INATIVA MAIOR DE 10 ANOS E TAXAS GLOBAIS DE PARTICIPAÇÃO E DE DESEMPREGO TOTAL**  
**REGIÃO METROPOLITANA DE BELO HORIZONTE (RMBH) - 1996-2009**

ESPECIFICAÇÃO	POPULAÇÃO EM IDADE ATIVA (A) = (B)+(C)	POPULAÇÃO ECONOMICAMENTE ATIVA						INATIVOS MAIORES DE 10 ANOS		TAXAS (%)	
		TOTAL		OCUPADOS		DESEMPREGADOS		absoluto (C)	índice	participação (B)/(A)	desemprego (D)/(B)
		absoluto (B)	índice	absoluto	índice	absoluto (D)	índice				
1996 - Junho.....	3.107	1.780	88,4	1.538	92,9	242	67,6	1.327	89,9	57,3	13,6
1997 - Junho.....	3.197	1.857	92,3	1.601	96,7	256	71,5	1.340	90,8	58,1	13,8
1998 - Junho.....	3.291	1.909	94,8	1.600	96,7	309	86,3	1.382	93,6	58,0	16,2
1999 - Junho.....	3.387	1.944	96,6	1.575	95,2	369	103,1	1.443	97,8	57,4	19,0
2000 - Junho.....	3.486	2.015	100,1	1.628	98,4	387	108,1	1.471	99,7	57,8	19,2
2001 - Junho.....	3.581	2.084	103,5	1.705	103,0	379	105,9	1.497	101,4	58,2	18,2
2002 - Junho.....	3.679	2.145	106,6	1.755	106,0	390	108,9	1.534	103,9	58,3	18,2
2003 - Junho.....	3.778	2.286	113,6	1.849	111,7	437	122,1	1.492	101,1	60,5	19,1
2004 - Junho.....	3.881	2.360	117,2	1.871	113,1	489	136,6	1.521	103,0	60,8	20,7
2005 - Junho.....	3.986	2.388	118,6	1.965	118,7	423	118,2	1.598	108,3	59,9	17,7
2006 - Junho.....	4.094	2.473	122,9	2.122	128,2	351	98,0	1.621	109,8	60,4	14,2
2007 - Junho.....	4.206	2.566	127,5	2.240	135,3	326	91,1	1.640	111,1	61,0	12,7
<b>2008</b>											
Junho.....	4.320	2.592	128,8	2.335	141,1	257	71,8	1.728	117,1	60,8	9,9
Julho.....	4.330	2.633	130,8	2.380	143,8	253	70,7	1.697	115,0	60,8	9,6
Agosto.....	4.339	2.664	132,3	2.406	145,4	258	72,1	1.675	113,5	61,4	9,7
Setembro.....	4.349	2.662	132,2	2.409	145,6	253	70,7	1.687	114,3	61,2	9,5
Outubro.....	4.359	2.655	131,9	2.416	146,0	239	66,8	1.704	115,4	60,9	9,0
Novembro.....	4.368	2.634	130,8	2.415	145,9	219	61,2	1.734	117,5	60,3	8,3
Dezembro.....	4.378	2.640	131,1	2.418	146,1	222	62,0	1.738	117,8	60,3	8,4
<b>2009</b>											
Janeiro.....	4.388	2.598	129,1	2.369	143,1	229	64,0	1.790	121,3	59,2	8,8
Fevereiro.....	4.398	2.599	129,1	2.355	142,3	244	68,2	1.799	121,9	59,1	9,4
Março.....	4.408	2.605	129,4	2.339	141,3	266	74,3	1.803	122,2	59,1	10,2
Abril.....	4.417	2.655	131,9	2.368	143,1	287	80,2	1.762	119,4	60,1	10,8
Mai.....	4.427	2.661	132,2	2.368	143,1	293	81,8	1.766	119,6	60,1	11,0
Junho.....	4.437	2.662	132,2	2.369	143,1	293	81,8	1.775	120,3	60,0	11,0
<b>Varição Mensal:</b>											
Jun-09/Mai-09.....	0,2	0,0	0,0	0,0	0,0	0,0	0,0	0,5	0,5	-0,2	0,0
<b>Varição no Ano:</b>											
Jun-09/Dez-08.....	1,3	0,8	0,8	-2,0	-2,0	32,0	32,0	2,1	2,1	-0,5	31,0
<b>Varição Anual:</b>											
Jun-09/Jun-08.....	2,7	2,7	2,7	1,5	1,5	14,0	14,0	2,7	2,7	0,0	11,1

Fonte: Fundação João Pinheiro (FJP), Centro de Estatística e Informações (CED), Pesquisa de Emprego e Desemprego na Região Metropolitana de Belo Horizonte (PED/RMBH). Convênio FJP/Dieese/Seade/Sedese-MG

Notas: a) valores absolutos em 1.000 pessoas; b) índice: média de 2000 = 100; c) quaisquer pequenas diferenças nos dados apresentados devem-se a arredondamentos.

**GRÁFICO 1**  
**ESTIMATIVAS DA POPULAÇÃO ECONOMICAMENTE ATIVA (PEA) E DOS OCUPADOS**  
**REGIÃO METROPOLITANA DE BELO HORIZONTE (RMBH) – JUNHO-2008 – JUNHO-2009**

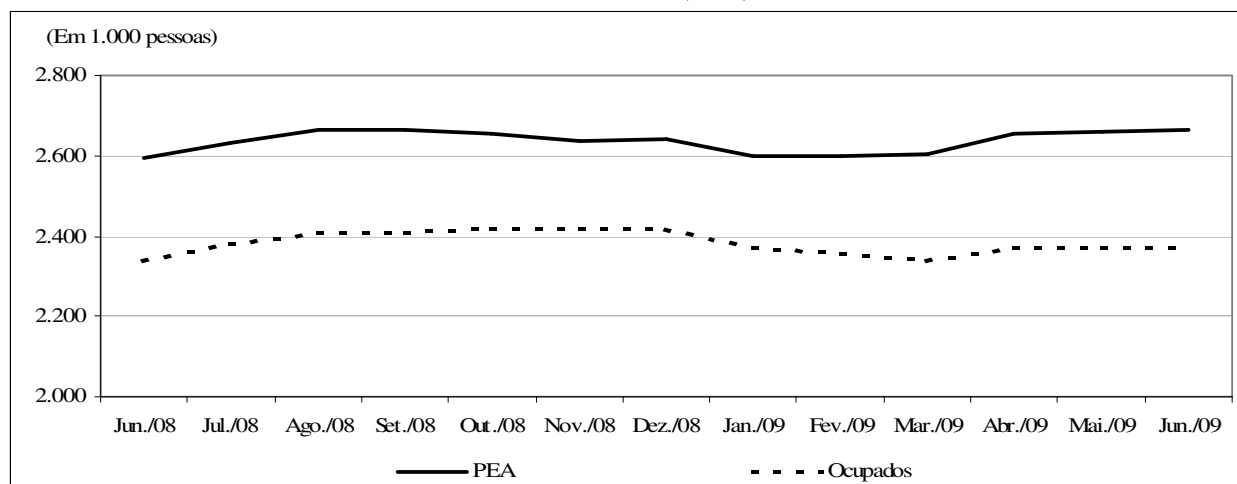

Fonte: Fundação João Pinheiro (FJP), Centro de Estatística e Informações (CEI), Pesquisa de Emprego e Desemprego na Região Metropolitana de Belo Horizonte (PED/RMBH). Convênio FJP/Diece/Seade/Sedese-MG

TABELA 2  
TAXAS DE DESEMPREGO, POR TIPO - REGIÃO METROPOLITANA DE BELO HORIZONTE (RMBH),  
MUNICÍPIO DE BELO HORIZONTE E DEMAIS MUNICÍPIOS DA RMBH - 1996-2009

ESPECIFICAÇÃO	TAXAS DE DESEMPREGO POR TIPO (%)										
	TOTAL			ABERTO			OCULTO				
							TOTAL			PRECÁ- RIO	DESA- LENTO
	RMBH	Belo Horizonte	demais municípios	RMBH	Belo Horizonte	demais municípios	RMBH	Belo Horizonte	demais municípios	RMBH	RMBH
1996 - Junho.....	13,6	12,5	15,4	8,5	7,9	9,5	5,1	4,6	5,9	3,4	1,7
1997 - Junho.....	13,8	12,6	15,5	8,9	8,1	10,2	4,9	4,5	5,4	3,0	1,8
1998 - Junho.....	16,2	14,8	18,5	10,4	9,4	12,0	5,8	5,4	6,5	3,9	1,9
1999 - Junho.....	19,0	18,1	20,4	12,8	12,6	13,1	6,2	5,5	7,3	4,4	1,8
2000 - Junho.....	19,2	17,7	21,6	12,7	12,0	13,9	6,5	5,7	7,7	4,6	1,9
2001 - Junho.....	18,2	16,3	21,0	11,5	10,5	13,0	6,7	5,8	8,0	4,5	2,2
2002 - Junho.....	18,2	16,1	21,3	11,9	11,0	13,2	6,3	5,1	8,1	4,1	2,2
2003 - Junho.....	19,1	17,1	21,9	11,7	10,9	12,8	7,4	6,2	9,1	4,9	2,5
2004 - Junho.....	20,7	19,2	23,2	13,2	12,4	14,4	7,5	6,8	8,8	4,8	2,7
2005 - Junho.....	17,7	16,5	19,5	11,2	10,7	11,9	6,5	5,8	7,6	3,7	2,8
2006 - Junho.....	14,2	12,9	16,3	9,8	8,8	11,2	4,4	4,1	5,1	2,1	2,3
2007 - Junho.....	12,7	10,6	15,8	9,2	7,9	11,2	3,5	2,7	4,6	2,0	1,5
<b>2008</b>											
Junho.....	9,9	8,5	12,1	7,6	6,5	9,2	2,3	2,0	2,9	1,2	1,1
Julho.....	9,6	8,5	11,1	7,4	6,6	8,5	2,2	1,9	2,6	1,0	1,2
Agosto.....	9,7	9,1	10,6	7,4	7,2	7,8	2,3	1,9	2,8	1,1	1,2
Setembro.....	9,5	8,6	10,8	7,0	6,6	7,5	2,5	2,0	3,3	1,2	1,3
Outubro.....	9,0	8,0	10,5	6,7	6,4	7,2	2,3	1,6	3,3	1,0	1,3
Novembro.....	8,3	6,7	10,7	6,4	5,4	7,7	1,9	1,3	3,0	0,9	1,0
Dezembro.....	8,4	7,0	10,4	6,7	5,8	8,2	1,7	1,2	2,2	0,8	0,9
<b>2009</b>											
Janeiro.....	8,8	7,2	11,1	6,9	5,7	8,7	1,9	1,5	2,4	0,9	1,0
Fevereiro.....	9,4	7,3	12,4	7,6	6,1	9,8	1,8	1,2	2,6	0,8	1,0
Março.....	10,2	7,9	13,5	8,3	6,6	10,9	1,9	1,3	2,6	0,8	1,1
Abril.....	10,8	8,7	13,9	9,1	7,4	11,6	1,7	1,3	2,3	0,7	1,0
Mai.....	11,0	9,2	13,7	8,9	7,6	10,8	2,1	1,6	2,9	0,8	1,3
Junho.....	11,0	9,3	13,4	8,5	7,4	10,2	2,5	1,9	3,2	1,1	1,4
<b>Varição Mensal:</b>											
Jun-09/Mai-09.....	0,0	1,1	-2,2	-4,5	-2,6	-5,6	19,0	18,8	10,3	37,5	7,7
<b>Varição no Ano:</b>											
Jun-09/Dez-08.....	31,0	32,9	28,8	26,9	27,6	24,4	47,1	58,3	45,5	37,5	55,6
<b>Varição Anual:</b>											
Jun-09/Jun-08.....	11,1	9,4	10,7	11,8	13,8	10,9	8,7	-5,0	10,3	-8,3	27,3

Fonte: Fundação João Pinheiro (FJP), Centro de Estatística e Informações (CEI), Pesquisa de Emprego e Desemprego na Região Metropolitana de Belo Horizonte (PED/RMBH). Convênio FJP/Diece/Seade/Sedese-MG

Nota: quaisquer pequenas diferenças nos dados apresentados devem-se a arredondamentos.

GRÁFICO 2  
TAXAS DE DESEMPREGO TOTAL – REGIÃO METROPOLITANA DE BELO HORIZONTE (RMBH), CAPITAL E DEMAIS MUNICÍPIOS DA RMBH  
JUNHO-2008 – JUNHO-2009

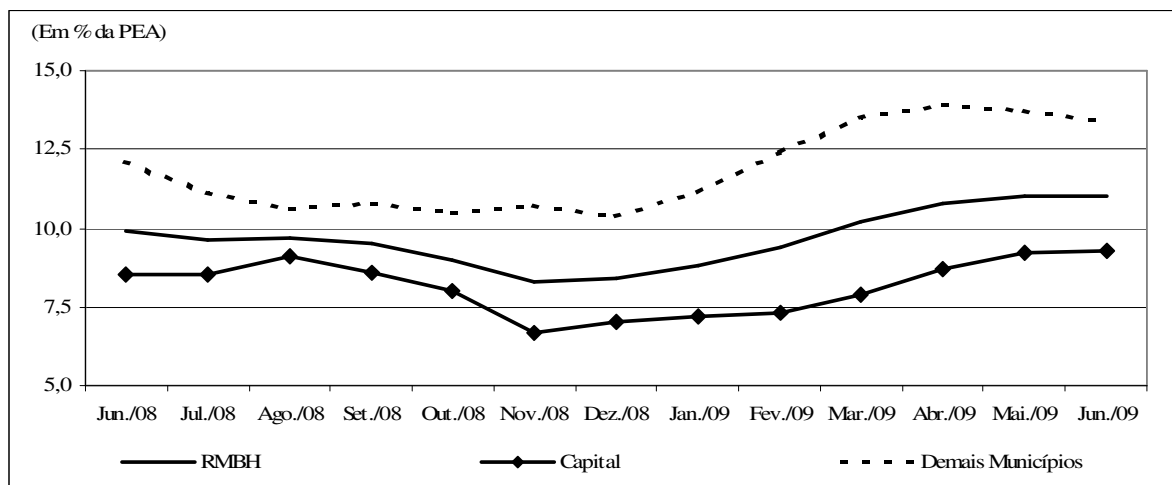

Fonte: Fundação João Pinheiro (FJP), Centro de Estatística e Informações (CEI), Pesquisa de Emprego e Desemprego na Região Metropolitana de Belo Horizonte (PED/RMBH). Convênio FJP/Diece/Seade/Sedese-MG



TABELA 3  
TAXAS DE DESEMPREGO TOTAL, POR ATRIBUTOS PESSOAIS  
REGIÃO METROPOLITANA DE BELO HORIZONTE (RMBH) - 1996-2009

ESPECIFICAÇÃO	TAXA DE DESEMPREGO POR ATRIBUTO PESSOAL (%)									COMPOSIÇÃO DA TAXA DE DESEMPREGO POR EXPERIÊNCIA ANTERIOR DE TRABALHO	
	TOTAL	SEXO		IDADE				POSIÇÃO NO DOMICÍLIO		com	sem
		homens	mulheres	10 a 17 anos	18 a 24 anos	25 a 39 anos	40 anos e mais	chefe	demais membros		
1996 - Junho.....	13,6	12,4	15,2	36,7	20,3	10,7	6,6	7,7	17,5	11,0	2,6
1997 - Junho.....	13,8	12,1	15,9	40,5	20,6	10,4	6,1	6,9	18,3	10,7	3,0
1998 - Junho.....	16,2	14,5	18,5	46,4	24,4	12,0	8,5	8,5	21,2	12,9	3,3
1999 - Junho.....	19,0	16,5	22,0	44,8	29,7	15,8	9,2	10,4	24,3	16,0	3,0
2000 - Junho.....	19,2	17,4	21,4	45,1	31,3	15,1	10,0	10,5	25,0	15,6	3,6
2001 - Junho.....	18,2	16,3	20,6	49,6	28,2	14,6	10,5	10,4	23,2	14,5	3,7
2002 - Junho.....	18,2	15,6	21,3	52,6	29,6	14,9	9,1	10,3	23,5	14,1	4,1
2003 - Junho.....	19,1	16,5	22,0	50,5	30,7	15,5	11,2	11,4	24,3	15,5	3,6
2004 - Junho.....	20,7	18,5	23,3	60,0	33,0	16,7	11,4	10,8	27,0	16,1	4,6
2005 - Junho.....	17,7	14,7	21,0	51,0	28,0	14,8	9,4	8,6	23,6	13,8	3,9
2006 - Junho.....	14,2	11,3	17,6	52,1	23,9	12,8	6,0	6,7	19,3	11,2	3,0
2007 - Junho.....	12,7	10,1	15,6	49,1	21,4	11,1	6,1	6,2	17,1	10,0	2,6
<b>2008</b>											
Junho.....	9,9	7,2	13,1	39,9	16,9	8,1	5,2	4,7	13,6	7,7	2,2
Julho.....	9,6	6,9	12,6	39,5	16,4	7,8	4,8	4,7	13,0	7,4	2,2
Agosto.....	9,7	7,1	12,6	39,6	16,7	8,3	4,5	4,1	13,5	7,6	2,1
Setembro.....	9,5	7,3	11,9	41,1	16,2	8,2	4,6	4,1	13,3	7,4	2,1
Outubro.....	9,0	6,8	11,4	39,8	15,4	7,9	4,1	3,8	12,5	7,0	2,0
Novembro.....	8,3	6,2	10,7	39,1	14,8	6,7	4,0	4,0	11,3	6,5	1,8
Dezembro.....	8,4	5,9	11,2	37,1	15,9	6,8	3,9	3,8	11,6	6,5	1,9
<b>2009</b>											
Janeiro.....	8,8	6,4	11,6	39,8	16,1	7,4	4,0	4,0	12,1	6,8	2,0
Fevereiro.....	9,4	7,0	12,1	42,9	18,0	7,7	4,1	4,0	13,1	7,3	2,1
Março.....	10,2	8,0	12,8	46,5	18,8	8,4	4,6	4,8	13,9	8,0	2,2
Abril.....	10,8	8,9	12,9	45,6	21,1	8,7	4,9	5,0	14,9	8,7	2,1
Maió.....	11,0	9,3	13,0	47,8	21,2	9,1	4,9	5,5	14,9	8,7	2,3
Junho.....	11,0	9,0	13,3	46,3	21,1	8,9	5,4	5,6	14,7	8,8	2,2
<b>Varição Mensal:</b>											
Jun-09/Mai-09.....	0,0	-3,2	2,3	-3,1	-0,5	-2,2	10,2	1,8	-1,3	1,1	-4,3
<b>Varição no Ano:</b>											
Jun-09/Dez-08.....	31,0	52,5	18,8	24,8	32,7	30,9	38,5	47,4	26,7	35,4	15,8
<b>Varição Anual:</b>											
Jun-09/Jun-08.....	11,1	25,0	1,5	16,0	24,9	9,9	3,8	19,1	8,1	14,3	0,0

Fonte: Fundação João Pinheiro (FJP), Centro de Estatística e Informações (CEI), Pesquisa de Emprego e Desemprego na Região Metropolitana de Belo Horizonte (PED/RMBH). Convênio FJP/Diese/Seade/Sedese-MG

Nota: quaisquer pequenas diferenças nos dados apresentados devem-se a arredondamentos.

TABELA 4  
ÍNDICES DO NÍVEL DE OCUPAÇÃO, POR SETORES DE ATIVIDADE ECONÔMICA E POSIÇÃO NA OCUPAÇÃO  
REGIÃO METROPOLITANA DE BELO HORIZONTE (RMBH) - 1996-2009

ESPECIFICAÇÃO	ÍNDICES DO NÍVEL DE OCUPAÇÃO											TOTAL DE AUTÔNOMOS
	TOTAL GERAL	SETORES DE ATIVIDADE ECONÔMICA					POSIÇÃO NA OCUPAÇÃO					
		INDÚSTRIA	CONSTR. CIVIL	COMÉRCIO	SERVIÇOS	OUTROS (2)	TOTAL	ASSALARIADOS (1)			SETOR PÚBLICO (3)	
								SETOR PRIVADO				
Total	c/ cart.	s/ cart.										
1996 - Junho.....	92,9	103,3	101,6	93,1	88,7	93,2	95,1	92,1	92,1	92,1	105,2	84,5
1997 - Junho.....	96,7	103,3	111,3	101,2	90,9	100,0	96,6	96,8	97,4	94,5	95,2	93,8
1998 - Junho.....	96,7	105,8	117,7	98,8	90,7	96,0	97,4	97,2	99,8	86,6	97,6	93,8
1999 - Junho.....	95,2	90,0	106,5	96,0	93,4	101,7	92,6	93,2	94,5	88,4	90,0	102,6
2000 - Junho.....	98,4	101,3	100,8	99,2	96,5	100,6	97,7	99,5	99,5	99,4	91,4	97,9
2001 - Junho.....	103,0	100,8	97,6	105,2	104,0	101,7	103,9	103,6	105,1	97,6	104,8	105,6
2002 - Junho.....	106,0	105,8	95,2	114,5	105,7	104,0	110,1	111,4	108,5	123,2	105,2	100,3
2003 - Junho.....	111,7	113,3	89,5	115,7	113,8	109,1	112,9	115,4	113,7	122,0	103,8	109,4
2004 - Junho.....	113,1	111,7	86,3	118,5	117,9	102,3	116,6	117,3	118,2	114,0	113,8	108,2
2005 - Junho.....	118,7	114,6	101,6	122,2	123,5	108,0	123,3	124,7	128,7	109,1	118,1	116,4
2006 - Junho.....	128,2	130,0	117,7	131,9	133,3	102,8	134,3	134,7	139,3	116,5	133,3	128,2
2007 - Junho.....	135,3	141,7	117,7	134,7	141,6	109,1	141,5	142,7	150,4	112,2	137,6	135,2
<b>2008</b>												
Junho.....	141,1	147,9	131,5	145,2	146,3	107,4	153,0	155,7	167,3	109,8	143,3	131,4
Julho.....	143,8	152,9	134,7	148,0	149,4	104,5	156,4	159,5	172,0	110,4	145,2	135,5
Agosto.....	145,4	151,3	143,5	148,4	150,2	110,8	156,3	157,7	171,2	104,3	151,4	139,0
Setembro.....	145,6	147,5	137,9	153,6	151,4	108,0	158,1	160,3	172,9	110,4	150,5	135,8
Outubro.....	146,0	152,9	144,4	150,0	149,6	114,2	157,8	159,3	170,6	114,6	152,9	138,1
Novembro.....	145,9	155,8	141,9	150,8	149,8	109,1	159,7	161,3	172,3	117,7	154,3	136,1
Dezembro.....	146,1	157,1	146,0	150,0	150,6	103,4	159,7	161,3	173,3	113,4	154,3	138,4
<b>2009</b>												
Janeiro.....	143,1	147,1	139,5	142,3	151,9	98,3	156,8	157,1	169,0	109,8	156,7	132,0
Fevereiro.....	142,3	140,4	134,7	137,5	153,2	103,4	155,3	155,4	168,4	103,7	155,7	130,5
Março.....	141,3	137,5	132,3	136,7	151,7	108,5	154,9	154,9	167,6	104,3	155,7	127,0
Abril.....	143,1	138,3	133,9	148,0	150,7	111,4	155,9	156,9	170,0	105,5	152,4	127,9
Maió.....	143,1	133,3	133,9	145,2	154,3	104,5	155,2	154,9	165,9	111,0	156,7	132,0
Junho.....	143,1	133,3	139,5	139,5	156,1	100,6	154,6	154,7	165,3	112,8	154,8	132,8
<b>Variación Mensal:</b>												
Jun-09/Mai-09.....	0,0	0,0	4,2	-3,9	1,1	-3,8	-0,4	-0,1	-0,4	1,6	-1,2	0,7
<b>Variación no Ano:</b>												
Jun-09/Dez-08.....	-2,0	-15,1	-4,4	-7,0	3,6	-2,7	-3,2	-4,0	-4,6	-0,5	0,3	-4,0
<b>Variación Anual:</b>												
Jun-09/Jun-08.....	1,5	-9,9	6,1	-3,9	6,7	-6,3	1,0	-0,6	-1,2	2,8	8,0	1,1

Fonte: Fundação João Pinheiro (FJP), Centro de Estatística e Informações (CEI). Pesquisa de Emprego e Desemprego na Região Metropolitana de Belo Horizonte (PED/RMBH). Convênio FJP/Dieese/Seade/Sedese-MG

Notas: a) índice: média de 2000 = 100; b) quaisquer pequenas diferenças nos dados apresentados devem-se a arredondamentos.

(1) Exclui os empregados domésticos e inclui aqueles que não sabem a que setor pertence à empresa em que trabalham. (2) Inclui serviços domésticos, agricultura, pecuária e extração vegetal e outras atividades. (3) Inclui os estatutários e celetistas que trabalham em instituições públicas (governos Municipal, Estadual e Federal, empresas de economia mista, autarquias, fundações etc.).

GRÁFICO 3  
VARIACIÓN DA OCUPAÇÃO, POR SETORES DE ATIVIDADE ECONÔMICA - REGIÃO METROPOLITANA DE BELO HORIZONTE (RMBH)  
JUNHO/2008 / MAIO-JUNHO/2009

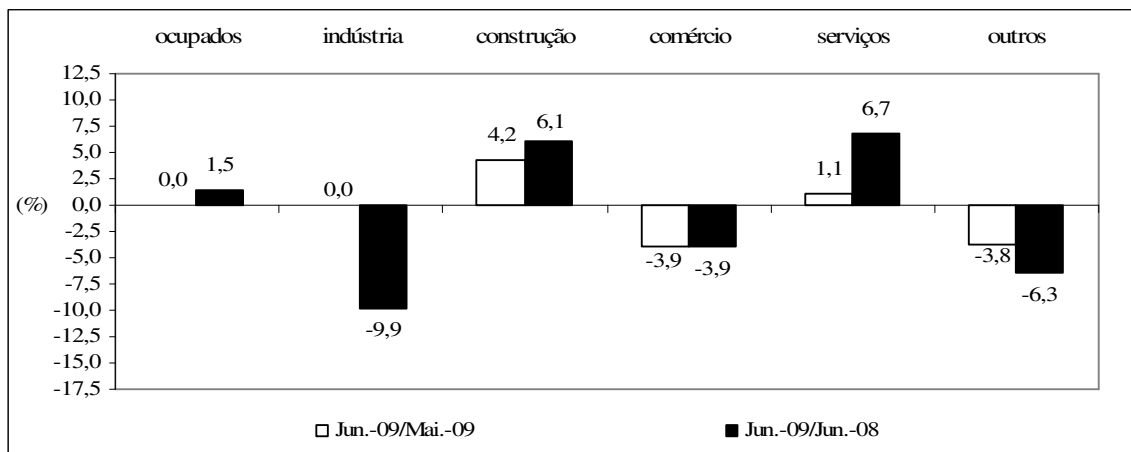

Fonte: Fundação João Pinheiro (FJP), Centro de Estatística e Informações (CEI), Pesquisa de Emprego e Desemprego na Região Metropolitana de Belo Horizonte (PED/RMBH). Convênio FJP/Dieese/Seade/Sedese-MG

TABELA 5  
ÍNDICES DO NÍVEL DE OCUPAÇÃO, POR SUBSETORES DE ATIVIDADE ECONÔMICA  
REGIÃO METROPOLITANA DE BELO HORIZONTE (RMBH) - 1996-2009

ESPECIFICAÇÃO	ÍNDICES DO NÍVEL DE OCUPAÇÃO (1)										
	INDÚSTRIA			SERVIÇOS							
	metal - mecânica	têxtil e vestuário	outras	transporte e armazenagem	especia- lizados	administração e util. públicas	alimen- tação	educação	saúde	reparação e limpeza	outros
1996 - Junho.....	104,5	118,4	97,4	85,5	87,7	96,2	88,3	96,6	84,9	95,0	84,3
1997 - Junho.....	111,4	113,2	93,9	92,8	86,4	89,4	83,5	98,9	94,5	110,0	87,2
1998 - Junho.....	112,5	105,3	100,9	100,0	85,2	86,5	79,6	96,6	101,4	88,3	90,9
1999 - Junho.....	87,5	100,0	88,6	85,5	95,1	84,6	93,2	93,3	94,5	91,7	98,9
2000 - Junho.....	102,3	97,4	101,8	90,4	95,1	92,3	96,1	96,6	98,6	103,3	98,5
2001 - Junho.....	95,5	100,0	105,3	104,8	95,1	102,9	99,0	116,9	105,5	93,3	106,6
2002 - Junho.....	100,0	102,6	111,4	97,6	114,8	100,0	101,9	112,4	127,4	90,0	104,4
2003 - Junho.....	113,6	102,6	116,7	110,8	109,9	100,0	99,0	112,4	142,5	123,3	117,5
2004 - Junho.....	104,5	118,4	114,9	101,2	108,6	122,1	101,9	122,5	132,9	118,3	124,5
2005 - Junho.....	109,1	107,9	121,1	118,1	125,9	121,2	99,0	125,8	142,5	125,0	128,5
2006 - Junho.....	122,7	123,7	137,7	125,3	128,4	147,1	117,5	144,9	147,9	120,0	133,2
2007 - Junho.....	137,5	142,1	144,7	143,4	154,3	149,0	124,3	148,3	163,0	123,3	137,2
<b>2008</b>											
Junho.....	156,8	105,3	155,3	160,2	149,4	154,8	113,6	147,2	165,8	151,7	143,4
Julho.....	159,1	105,3	164,0	160,2	153,1	160,6	113,6	155,1	163,0	155,0	147,4
Agosto.....	161,4	107,9	157,9	156,6	154,3	161,5	114,6	151,7	171,2	145,0	151,1
Setembro.....	159,1	107,9	151,8	156,6	154,3	159,6	126,2	157,3	180,8	136,7	150,7
Outubro.....	170,5	107,9	154,4	154,2	155,6	149,0	124,3	162,9	175,3	141,7	146,7
Novembro.....	172,7	107,9	158,8	154,2	160,5	155,8	122,3	159,6	168,5	145,0	146,4
Dezembro.....	172,7	107,9	161,4	142,2	172,8	153,8	119,4	157,3	172,6	145,0	150,4
<b>2009</b>											
Janeiro.....	161,4	100,0	151,8	133,7	181,5	159,6	124,3	153,9	172,6	126,7	155,5
Fevereiro.....	144,3	105,3	149,1	138,6	174,1	158,7	126,2	156,2	183,6	136,7	154,0
Março.....	138,6	105,3	147,4	141,0	170,4	164,4	122,3	155,1	169,9	128,3	154,7
Abril.....	134,1	100,0	154,4	145,8	164,2	159,6	122,3	161,8	172,6	130,0	150,7
Mai.....	126,1	100,0	150,0	148,2	175,3	156,7	129,1	178,7	161,6	135,0	152,9
Junho.....	129,5	105,3	145,6	148,2	172,8	156,7	131,1	183,1	165,8	141,7	154,4
<b>Variação Mensal:</b>											
Jun-09/Mai-09.....	2,7	5,3	-2,9	0,0	-1,4	0,0	1,5	2,5	2,5	4,9	1,0
<b>Variação no Ano:</b>											
Jun-09/Dez-08.....	-25,0	-2,4	-9,8	4,2	0,0	1,9	9,8	16,4	-4,0	-2,3	2,7
<b>Variação Anual:</b>											
Jun-09/Jun-08.....	-17,4	0,0	-6,2	-7,5	15,7	1,2	15,4	24,4	0,0	-6,6	7,6

Fonte: Fundação João Pinheiro (FJP), Centro de Estatística e Informações (CEI), Pesquisa de Emprego e Desemprego na Região Metropolitana de Belo Horizonte (PED/RMBH). Convênio FJP/Dieese/Seade/Sedese-MG

Notas: a) índice: média de 2000 = 100; b) quaisquer pequenas diferenças nos dados apresentados, devem-se a arredondamentos.

(1) A agregação dos subsectores apresenta a seguinte composição: Metal-mecânica: metalúrgica, mecânica, material eletro-eletrônico e material de transporte; Têxtil e Vestuário: inclui calçados e artefatos de tecidos; outras indústrias: química, farmacêutica e plásticos e artefatos de borracha, alimentação, mobiliário e produtos de madeira, papel, papelão e cortiça, gráficas, vidros, cristais, espelhos e cerâmicas, materiais de construção, artesanato, outras indústrias de transformação e indústria extrativa mineral; administração e utilidade pública: serviços de utilidade pública e serviços de administração pública, forças armadas e polícia; outros serviços: serviços creditícios e financeiros, serviços auxiliares da atividade econômica, serviços pessoais, serviços de comunicações, diversões, radiodifusão e televisão, serviços comunitários, comércio e administração de valores imobiliários e de imóveis, oficinas de reparação mecânica e outros serviços.

**TABELA 6**  
**RENDIMENTO REAL MÉDIO DOS OCUPADOS E DOS ASSALARIADOS, NO TRABALHO PRINCIPAL**  
**REGIÃO METROPOLITANA DE BELO HORIZONTE (RMBH) - 1996-2009**

ESPECIFICAÇÃO (1)	RENDIMENTO REAL MÉDIO (2)			
	OCUPADOS (3)		ASSALARIADOS (4)	
	média	índice (5)	média	índice (5)
1996 - Maio.....	1.173	115,9	1.143	108,4
1997 - Maio.....	1.162	114,7	1.144	108,4
1998 - Maio.....	1.086	107,3	1.118	106,0
1999 - Maio.....	1.035	102,2	1.091	103,4
2000 - Maio.....	973	96,1	997	94,5
2001 - Maio.....	1.049	103,6	1.085	102,9
2002 - Maio.....	1.021	100,9	1.061	100,6
2003 - Maio.....	923	91,1	950	90,1
2004 - Maio.....	920	90,9	978	92,7
2005 - Maio.....	900	88,8	956	90,6
2006 - Maio.....	1.005	99,2	1.074	101,9
2007 - Maio.....	1.039	102,6	1.089	103,2
<b>2008</b>				
Maio.....	1.134	112,0	1.197	113,5
Junho.....	1.154	114,0	1.198	113,6
Julho.....	1.196	118,1	1.243	117,8
Agosto.....	1.181	116,6	1.203	114,0
Setembro.....	1.179	116,4	1.195	113,3
Outubro.....	1.176	116,1	1.184	112,2
Novembro.....	1.177	116,2	1.173	111,2
Dezembro.....	1.211	119,6	1.207	114,4
<b>2009</b>				
Janeiro.....	1.190	117,6	1.184	112,2
Fevereiro.....	1.200	118,5	1.210	114,7
Março.....	1.170	115,5	1.185	112,4
Abril.....	1.186	117,1	1.208	114,5
Maio.....	1.194	118,0	1.213	115,0
<b>Varição Mensal:</b>				
Mai-09/Abr-09.....		0,7		0,4
<b>Varição no Ano:</b>				
Mai-09/Dez-08.....		-1,4		0,5
<b>Varição Anual:</b>				
Mai-09/Mai-08.....		5,3		1,3

Fonte: Fundação João Pinheiro (FJP), Centro de Estatística e Informações (CEI), Pesquisa de Emprego e Desemprego na Região Metropolitana de Belo Horizonte (PED/RMBH). Convênio FJP/Dieese/Seade/Sedese-MG

Nota: quaisquer pequenas diferenças nos dados apresentados devem-se a arredondamentos.

(1) O mês indicado refere-se ao último do trimestre considerado. (2) Inflator utilizado: IPCA-BH (Ipead). Valores em R\$ do último mês referido. (3) Exclui os assalariados e empregados domésticos mensalistas que não tiveram remuneração no mês, os trabalhadores familiares sem remuneração salarial e os trabalhadores que ganharam exclusivamente em espécie ou benefício. (4) Exclui os assalariados que não tiveram remuneração no mês. (5) Índice: Média de 2000 = 100.

**GRÁFICO 4**  
**RENDIMENTO REAL MÉDIO DOS OCUPADOS E DOS ASSALARIADOS, NO TRABALHO PRINCIPAL**  
**REGIÃO METROPOLITANA DE BELO HORIZONTE (RMBH) - MAIO/2008 - MAIO/2009**

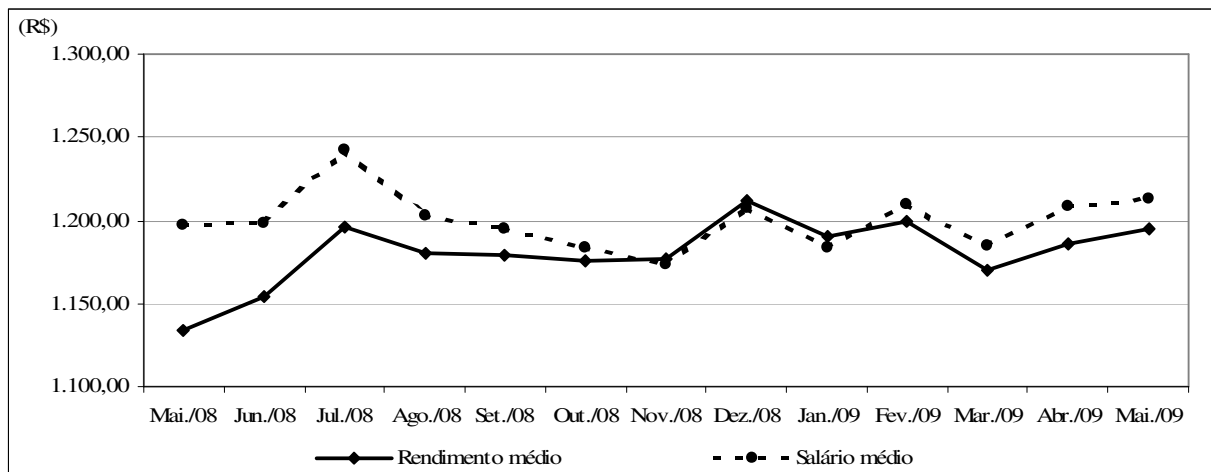

Fonte: Fundação João Pinheiro (FJP), Centro de Estatística e Informações (CEI), Pesquisa de Emprego e Desemprego na Região Metropolitana de Belo Horizonte (PED/RMBH). Convênio FJP/Dieese/Seade/Sedese-MG

Nota: Inflator utilizado: IPCA-BH (Ipead). Valores em R\$ do último mês referido.

TABELA 7  
 RENDIMENTO REAL DOS PERCENTIS DE OCUPADOS E ASSALARIADOS, NO TRABALHO PRINCIPAL  
 REGIÃO METROPOLITANA DE BELO HORIZONTE (RMBH) - 1996-2009

ESPECIFICAÇÃO (1)	RENDIMENTO REAL (2)									
	OCUPADOS (3)					ASSALARIADOS (4)				
	10% mais pobres ganham até	25% mais pobres ganham até	50% ganham até	25% mais ricos ganham acima de	10% mais ricos ganham acima de	10% mais pobres ganham até	25% mais pobres ganham até	50% ganham até	25% mais ricos ganham acima de	10% mais ricos ganham acima de
1996 - Maio.....	221	339	627	1.275	2.800	258	396	664	1.214	2.654
1997 - Maio.....	235	368	622	1.233	2.530	283	420	708	1.241	2.455
1998 - Maio.....	236	374	617	1.180	2.462	288	433	695	1.265	2.426
1999 - Maio.....	249	367	574	1.135	2.318	284	414	636	1.180	2.297
2000 - Maio.....	253	358	557	1.093	2.091	288	415	621	1.119	2.086
2001 - Maio.....	268	353	595	1.108	2.283	301	417	657	1.202	2.214
2002 - Maio.....	295	357	606	1.074	2.264	316	422	637	1.086	2.212
2003 - Maio.....	228	339	544	1.011	2.042	307	404	587	1.053	2.072
2004 - Maio.....	250	350	522	1.036	2.001	319	406	601	1.036	2.030
2005 - Maio.....	233	355	541	987	1.991	326	422	597	1.024	1.991
2006 - Maio.....	299	390	579	1.136	2.272	379	454	676	1.159	2.310
2007 - Maio.....	329	427	646	1.095	2.190	405	464	664	1.159	2.190
<b>2008</b>										
Maio.....	396	450	676	1.266	2.350	438	504	738	1.282	2.426
Junho.....	406	454	698	1.264	2.382	437	507	737	1.280	2.388
Julho.....	408	449	709	1.295	2.554	436	506	751	1.310	2.554
Agosto.....	411	446	706	1.289	2.439	434	504	748	1.289	2.404
Setembro.....	417	453	712	1.286	2.467	433	508	746	1.286	2.398
Outubro.....	416	459	710	1.282	2.528	431	508	739	1.282	2.459
Novembro.....	420	463	725	1.278	2.556	430	504	736	1.278	2.418
Dezembro.....	423	472	738	1.359	2.615	428	506	768	1.342	2.512
<b>2009</b>										
Janeiro.....	425	472	733	1.350	2.528	425	503	782	1.332	2.391
Fevereiro.....	417	477	727	1.340	2.576	439	508	777	1.323	2.542
Março.....	409	468	707	1.245	2.558	453	505	737	1.245	2.524
Abril.....	419	474	721	1.240	2.615	468	503	734	1.240	2.548
Maio.....	435	478	719	1.237	2.608	466	502	733	1.237	2.541

Fonte: Fundação João Pinheiro (FJP), Centro de Estatística e Informações (CEI), Pesquisa de Emprego e Desemprego na Região Metropolitana de Belo Horizonte (PED/RMBH). Convênio FJP/Dieese/Seade/Sedese-MG

Nota: quaisquer pequenas diferenças nos dados apresentados devem-se a arredondamentos.

(1) O mês indicado refere-se ao último do trimestre considerado. (2) Inflator utilizado: IPCA-BH (Ipead). Valores em R\$ do último mês referido. (3) Exclui os assalariados e os empregados domésticos mensalistas que não tiveram remuneração no mês, os trabalhadores familiares sem remuneração salarial e os trabalhadores que ganharam exclusivamente em espécie ou benefício. (4) Exclui os assalariados que não tiveram remuneração no mês.

TABELA 8  
ÍNDICES DO RENDIMENTO REAL DOS PERCENTIS DE OCUPADOS E ASSALARIADOS, NO TRABALHO PRINCIPAL  
REGIÃO METROPOLITANA DE BELO HORIZONTE (RMBH) - 1996-2009

ESPECIFICAÇÃO (1)	RENDIMENTO REAL (2)									
	OCUPADOS (3)					ASSALARIADOS (4)				
	10% mais pobres ganham até	25% mais pobres ganham até	50% ganham até	25% mais ricos ganham acima de	10% mais ricos ganham acima de	10% mais pobres ganham até	25% mais pobres ganham até	50% ganham até	25% mais ricos ganham acima de	10% mais ricos ganham acima de
1996 - Maio.....	86,2	95,5	108,5	115,7	125,2	88,6	95,5	103,7	104,5	119,4
1997 - Maio.....	91,4	103,7	107,6	111,9	113,1	97,2	101,4	110,6	106,8	110,4
1998 - Maio.....	92,0	105,4	106,6	107,1	110,1	99,1	104,5	108,6	108,9	109,1
1999 - Maio.....	96,9	103,3	99,3	103,0	103,6	97,7	99,9	99,3	101,6	103,3
2000 - Maio.....	98,4	100,9	96,3	99,2	93,5	99,1	100,2	97,0	96,3	93,8
2001 - Maio.....	104,5	99,4	103,0	100,5	102,1	103,2	100,8	102,6	103,5	99,6
2002 - Maio.....	114,9	100,5	104,9	97,5	101,2	108,5	101,9	99,5	93,5	99,5
2003 - Maio.....	88,9	95,4	94,2	91,7	91,3	105,3	97,5	91,7	90,6	93,2
2004 - Maio.....	97,6	98,5	90,3	94,0	89,5	109,7	98,0	93,8	89,2	91,3
2005 - Maio.....	90,7	100,1	93,6	89,6	89,0	112,0	101,8	93,2	88,1	89,5
2006 - Maio.....	116,6	109,8	100,1	103,1	101,6	130,0	109,7	105,6	99,7	103,9
2007 - Maio.....	128,0	120,3	111,7	99,4	97,9	139,1	112,0	103,8	99,7	98,5
<b>2008</b>										
Maio.....	154,2	126,8	117,0	114,9	105,1	150,3	121,7	115,4	110,3	109,1
Junho.....	158,1	127,8	120,8	114,7	106,5	150,1	122,4	115,2	110,2	107,4
Julho.....	158,8	126,3	122,7	117,5	114,2	149,6	122,1	117,3	112,8	114,9
Agosto.....	160,2	125,7	122,0	117,0	109,1	149,0	121,6	116,9	110,9	108,1
Setembro.....	162,5	127,6	123,2	116,6	110,3	148,5	122,6	116,5	110,6	107,8
Outubro.....	162,0	129,3	122,8	116,3	113,0	148,1	122,6	115,4	110,3	110,6
Novembro.....	163,5	130,4	125,4	115,9	114,3	147,7	121,6	115,0	110,0	108,7
Dezembro.....	164,9	132,8	127,6	123,3	116,9	147,1	122,2	119,9	115,5	113,0
<b>2009</b>										
Janeiro.....	165,8	133,0	126,7	122,5	113,0	146,1	121,4	122,2	114,7	107,5
Fevereiro.....	162,5	134,3	125,7	121,6	115,2	150,7	122,7	121,3	113,8	114,3
Março.....	159,4	131,9	122,2	113,0	114,4	155,4	121,9	115,2	107,2	113,5
Abril.....	163,3	133,6	124,6	112,5	116,9	160,6	121,4	114,7	106,7	114,6
Maio.....	169,4	134,7	124,3	112,3	116,6	160,2	121,1	114,4	106,5	114,3
<b>Varição Mensal:</b>										
Mai-09/Abr-09.....	3,7	0,8	-0,2	-0,2	-0,2	-0,3	-0,3	-0,2	-0,2	-0,2
<b>Varição no Ano:</b>										
Mai-09/Dez-08.....	2,7	1,4	-2,5	-8,9	-0,3	8,9	-1,0	-4,6	-7,8	1,2
<b>Varição Anual:</b>										
Mai-09/Mai-08.....	9,9	6,2	6,3	-2,3	11,0	6,6	-0,5	-0,8	-3,5	4,7

Fonte: Fundação João Pinheiro (FJP), Centro de Estatística e Informações (CEI), Pesquisa de Emprego e Desemprego na Região Metropolitana de Belo Horizonte (PED/RMBH). Convênio FJP/Dieese/Seade/Sedese-MG

Nota: quaisquer pequenas diferenças nos dados apresentados devem-se a arredondamentos.

(1) O mês indicado refere-se ao último do trimestre considerado. (2) Inflator utilizado: IPCA-BH (Ipead). Índice: Média 2000=100. (3) Exclui os assalariados e os empregados domésticos mensalistas que não tiveram remuneração no mês, os trabalhadores familiares sem remuneração salarial e os trabalhadores que ganharam exclusivamente em espécie ou benefício. (4) Exclui os assalariados que não tiveram remuneração no mês.

TABELA 9  
 ÍNDICES DO EMPREGO, DO RENDIMENTO REAL MÉDIO E DA MASSA DE RENDIMENTOS  
 REAIS DOS OCUPADOS E DOS ASSALARIADOS, NO TRABALHO PRINCIPAL  
 REGIÃO METROPOLITANA DE BELO HORIZONTE (RMBH) - 1996-2009 (1)

ESPECIFICAÇÃO (2)	OCUPAÇÃO (3)			ASSALARIADOS (4)		
	emprego	rendimento real	massa de rendimentos	emprego	salário real	massa de rendimentos
1996 - Maio.....	92,7	116,1	107,6	94,9	108,7	103,2
1997 - Maio.....	96,6	115,1	111,2	97,3	108,8	105,8
1998 - Maio.....	96,2	107,7	103,6	97,1	106,6	103,5
1999 - Maio.....	93,4	102,5	95,8	90,9	103,6	94,2
2000 - Maio.....	98,0	95,8	93,9	97,0	94,0	91,1
2001 - Maio.....	103,0	103,4	106,5	103,2	102,5	105,9
2002 - Maio.....	105,6	101,3	107,0	107,8	101,0	108,8
2003 - Maio.....	112,3	91,4	102,7	111,2	90,4	100,5
2004 - Maio.....	112,4	91,4	102,8	116,2	93,2	108,4
2005 - Maio.....	118,2	89,3	105,5	121,1	91,1	110,3
2006 - Maio.....	126,5	99,9	126,4	132,8	102,5	136,2
2007 - Maio.....	135,1	103,5	139,8	141,0	104,1	146,8
<b>2008</b>						
Maio.....	139,9	112,6	157,6	152,5	114,2	174,2
Junho.....	141,7	114,7	162,5	152,9	114,4	174,9
Julho.....	144,6	118,8	171,8	156,3	118,5	185,2
Agosto.....	146,3	117,5	171,9	156,1	114,9	179,3
Setembro.....	146,6	117,4	172,1	158,0	114,2	180,5
Outubro.....	147,0	117,2	172,4	157,7	113,3	178,6
Novembro.....	147,0	117,4	172,6	159,5	112,6	179,7
Dezembro.....	147,2	121,0	178,1	159,5	116,2	185,4
<b>2009</b>						
Janeiro.....	144,0	118,9	171,3	156,7	113,9	178,5
Fevereiro.....	143,2	119,6	171,2	155,1	116,0	180,0
Março.....	142,4	116,5	165,9	154,8	113,4	175,5
Abril.....	144,1	118,2	170,3	155,7	115,5	179,9
Maio.....	144,1	118,9	171,4	155,0	116,0	179,9
<b>Varição Mensal:</b>						
Mai-09/Abr-09.....	0,0	0,6	0,6	-0,4	0,4	0,0
<b>Varição no Ano:</b>						
Mai-09/Dez-08.....	-2,1	-1,7	-3,8	-2,8	-0,2	-3,0
<b>Varição Anual:</b>						
Mai-09/Mai-08.....	3,0	5,6	8,8	1,6	1,6	3,3

Fonte: Fundação João Pinheiro (FJP), Centro de Estatística e Informações (CEI), Pesquisa de Emprego e Desemprego na Região Metropolitana de Belo Horizonte (PED/RMBH). Convênio FJP/Dieese/Seade/Sedese-MG

Nota: quaisquer pequenas diferenças nos dados apresentados devem-se a arredondamentos.

(1) Inflator utilizado: IPCA-BH (Ipead). Índice: Média 2000 = 100. (2) O mês indicado refere-se ao último do trimestre considerado. (3) Inclui os assalariados e os empregados domésticos mensalistas que não tiveram remuneração no mês, exclui os trabalhadores familiares sem remuneração salarial e os trabalhadores que ganharam exclusivamente em espécie ou benefício. (4) Inclui os assalariados que não tiveram remuneração no mês.

**TABELA 10**  
**RENDIMENTO REAL MÉDIO DOS ASSALARIADOS NO SETOR PRIVADO, POR SETORES DE ATIVIDADE ECONÔMICA E CARTEIRA DE TRABALHO**  
**ASSINADA E NÃO-ASSINADA PELO ATUAL EMPREGADOR, E DOS TRABALHADORES AUTÔNOMOS**  
**REGIÃO METROPOLITANA DE BELO HORIZONTE (RMBH) - 1996-2009**

ESPECIFICAÇÃO (1)	RENDIMENTO REAL MÉDIO DOS ASSALARIADOS NO SETOR PRIVADO (2)						AUTÔNOMOS
	TOTAL (3)	SETOR DE ATIVIDADE (3)			CARTEIRA DE TRABALHO (4)		
		indústria	comércio	serviços	assinada	não-assinada	
1996 - Maio.....	979	1.131	932	919	1.070	601	1.059
1997 - Maio.....	1.004	1.228	896	948	1.085	644	1.065
1998 - Maio.....	956	1.122	847	922	1.044	518	954
1999 - Maio.....	915	1.062	877	867	973	640	894
2000 - Maio.....	889	994	834	858	957	575	846
2001 - Maio.....	920	1.111	717	894	985	613	830
2002 - Maio.....	865	1.062	725	855	918	666	817
2003 - Maio.....	806	963	665	779	874	531	696
2004 - Maio.....	830	1.066	722	793	905	489	683
2005 - Maio.....	825	1.016	696	796	888	516	694
2006 - Maio.....	897	1.114	719	888	949	629	795
2007 - Maio.....	922	1.088	753	914	961	688	778
<b>2008</b>							
Maio.....	1.013	1.144	842	1.016	1.074	617	832
Junho.....	1.027	1.239	819	1.013	1.087	657	861
Julho.....	1.062	1.249	855	1.056	1.114	706	902
Agosto.....	1.030	1.220	836	1.015	1.072	751	935
Setembro.....	1.018	1.140	830	1.024	1.059	753	971
Outubro.....	1.000	1.129	802	1.015	1.039	747	981
Novembro.....	999	1.153	819	996	1.040	726	1.014
Dezembro.....	1.035	1.171	827	1.026	1.077	766	1.046
<b>2009</b>							
Janeiro.....	1.029	1.196	818	1.001	1.067	784	1.006
Fevereiro.....	1.035	1.177	804	1.019	1.077	767	1.011
Março.....	995	1.160	790	994	1.034	742	934
Abril.....	1.013	1.144	788	1.024	1.061	720	964
Maio.....	1.026	1.170	785	1.043	1.061	818	942

Fonte: Fundação João Pinheiro (FJP), Centro de Estatística e Informações (CEI), Pesquisa de Emprego e Desemprego na Região Metropolitana de Belo Horizonte (PED/RMBH). Convênio FJP/Dieese/Seade/Sedese-MG

Nota: quaisquer pequenas diferenças nos dados apresentados devem-se a arredondamentos.

(1) O mês indicado refere-se ao último do trimestre considerado. (2) Inflator utilizado: IPCA-BH (Ipead). Valores em R\$ do último mês referido. (3) Exclui os assalariados que não tiveram remuneração no mês. (4) Inclui aqueles que não sabem a que setor de atividade pertence à empresa em que trabalham.



TABELA 11  
**ÍNDICES DO RENDIMENTO REAL MÉDIO DOS ASSALARIADOS, NO SETOR PRIVADO, POR SETORES DE ATIVIDADE ECONÔMICA E CARTEIRA DE TRABALHO ASSINADA E NÃO-ASSINADA PELO ATUAL EMPREGADOR, E DOS TRABALHADORES AUTÔNOMOS REGIÃO METROPOLITANA DE BELO HORIZONTE (RMBH) - 1996-2009**

ESPECIFICAÇÃO (1)	ÍNDICES DO RENDIMENTO REAL MÉDIO DOS ASSALARIADOS NO SETOR PRIVADO (2)						AUTÔNOMOS
	TOTAL (3)	SETOR DE ATIVIDADE (3)			CARTEIRA DE TRABALHO (4)		
		indústria	comércio	serviços	assinada	não-assinada	
1996 - Maio.....	108,2	108,6	118,1	103,1	109,0	105,0	121,3
1997 - Maio.....	110,9	117,9	113,5	106,4	110,7	112,6	121,9
1998 - Maio.....	105,6	107,7	107,3	103,5	106,5	90,5	109,2
1999 - Maio.....	101,1	101,9	111,1	97,3	99,2	111,9	102,4
2000 - Maio.....	98,2	95,4	105,7	96,2	97,6	100,5	96,8
2001 - Maio.....	101,6	106,6	90,8	100,3	100,5	107,1	95,0
2002 - Maio.....	95,6	101,9	91,8	95,9	93,6	116,4	93,5
2003 - Maio.....	89,1	92,4	84,2	87,4	89,1	92,8	79,7
2004 - Maio.....	91,7	102,4	91,5	89,0	92,3	85,5	78,2
2005 - Maio.....	91,2	97,5	88,2	89,3	90,6	90,3	79,5
2006 - Maio.....	99,1	107,0	91,1	99,6	96,8	109,9	91,0
2007 - Maio.....	101,9	104,5	95,4	102,6	97,9	120,3	89,1
<b>2008</b>							
Maio.....	111,9	109,8	106,7	113,9	109,4	107,9	95,3
Junho.....	113,5	118,9	103,8	113,6	110,8	114,8	98,6
Julho.....	117,3	119,9	108,3	118,5	113,6	123,5	103,3
Agosto.....	113,8	117,1	105,9	113,9	109,3	131,3	107,1
Setembro.....	112,5	109,4	105,1	114,9	107,9	131,6	111,2
Outubro.....	110,5	108,4	101,7	113,8	105,9	130,6	112,3
Novembro.....	110,4	110,7	103,8	111,8	106,1	126,8	116,1
Dezembro.....	114,4	112,4	104,7	115,1	109,8	133,9	119,8
<b>2009</b>							
Janeiro.....	113,7	114,8	103,7	112,3	108,8	137,0	115,1
Fevereiro.....	114,3	113,0	101,9	114,3	109,8	134,0	115,7
Março.....	109,9	111,3	100,2	111,6	105,4	129,7	106,9
Abril.....	111,9	109,8	99,8	114,9	108,1	125,9	110,3
Maio.....	113,4	112,3	99,5	117,1	108,1	143,1	107,9
<b>Varição Mensal:</b>							
Mai-09/Abr-09.....	1,3	2,2	-0,3	1,8	0,0	13,6	-2,2
<b>Varição no Ano:</b>							
Mai-09/Dez-08.....	-0,9	-0,1	-5,0	1,7	-1,6	6,8	-10,0
<b>Varição Anual:</b>							
Mai-09/Mai-08.....	1,3	2,2	-6,8	2,7	-1,2	32,5	13,3

Fonte: Fundação João Pinheiro (FJP), Centro de Estatística e Informações (CEI), Pesquisa de Emprego e Desemprego na Região Metropolitana de Belo Horizonte (PED/RMBH). Convênio FJP/Diese/Seade/Sedese-MG

Nota: quaisquer pequenas diferenças nos dados apresentados devem-se a arredondamentos.

(1) O mês indicado refere-se ao último do trimestre considerado. (2) Inflator utilizado: IPCA-BH (Ipead). Índice: Média 2000 =100. (3) Exclui os assalariados que não tiveram remuneração no mês. (4) Inclui aqueles que não sabem a que setor de atividade pertence à empresa em que trabalham.

TABELA 12  
 RENDIMENTO NOMINAL MENSAL MÉDIO E MEDIANO DOS OCUPADOS E DOS ASSALARIADOS, NO TRABALHO PRINCIPAL  
 REGIÃO METROPOLITANA DE BELO HORIZONTE (RMBH) - 1996-2009

ESPECIFICAÇÃO (1)	RENDIMENTO NOMINAL			
	OCUPADOS (2)		ASSALARIADOS (3)	
	médio	mediano	médio	mediano
1996 - Maio.....	555	288	535	300
1997 - Maio.....	556	300	549	340
1998 - Maio.....	569	300	588	350
1999 - Maio.....	529	300	562	330
2000 - Maio.....	503	302	517	340
2001 - Maio.....	580	360	592	380
2002 - Maio.....	619	380	630	400
2003 - Maio.....	657	400	663	400
2004 - Maio.....	695	410	733	460
2005 - Maio.....	737	450	782	500
2006 - Maio.....	901	500	999	595
2007 - Maio.....	908	570	996	600
<b>2008</b>				
Maio.....	1.124	652	1.204	700
Junho.....	1.091	675	1.102	700
Julho.....	1.203	700	1.246	747
Agosto.....	1.094	650	1.104	700
Setembro.....	1.095	700	1.090	700
Outubro.....	1.206	700	1.224	732
Novembro.....	1.106	700	1.083	700
Dezembro.....	1.209	744	1.201	800
<b>2009</b>				
Janeiro.....	1.169	700	1.181	790
Fevereiro.....	1.161	700	1.186	700
Março.....	1.146	700	1.154	700
Abril.....	1.231	750	1.263	791
Maió.....	1.195	700	1.211	700

Fonte: Fundação João Pinheiro (FJP), Centro de Estatística e Informações (CEI), Pesquisa de Emprego e Desemprego na Região Metropolitana de Belo Horizonte (PED/RMBH). Convênio FJP/Dieese/Seade/Sedese-MG

Nota: quaisquer pequenas diferenças nos dados apresentados devem-se a arredondamentos.

(1) O mês indicado refere-se ao mês do rendimento. (2) Exclui os assalariados e empregados domésticos mensalistas que não tiveram remuneração no mês, os trabalhadores familiares sem remuneração salarial e os trabalhadores que ganharam exclusivamente em espécie ou benefício. (3) Exclui os assalariados que não tiveram remuneração no mês.

MINISTÉRIO DO TRABALHO /  
CODEFAT / SECRETARIA DE  
POLÍTICAS DE EMPREGO E  
SALÁRIO

MINISTRO  
*Carlos Lupi*

GOVERNO DO ESTADO DE MINAS  
GERAIS

GOVERNADOR  
*Aécio Neves da Cunha*

SECRETARIA DE ESTADO DE  
DESENVOLVIMENTO SOCIAL  
(SEDESE)

SECRETÁRIO EM EXERCÍCIO  
*Agostinho Patrus Filho*

SUBSECRETARIA DO  
TRABALHO, EMPREGO E  
RENDA

SUBSECRETÁRIO  
*Fernando Antônio França  
Sette Pinheiro*

SUPERINTENDENTE DE  
POLÍTICA DE TRABALHO,  
EMPREGO E RENDA

*Emílio Rodrigues Botelho*

DIRETORA DAS AÇÕES DE  
TRABALHO, EMPREGO E  
RENDA /

COORDENADORA  
ESTADUAL DO SINE-MG  
*Lígia de Oliveira Lara*

SUPERINTENDENTE DE  
MONITORAMENTO,  
AVALIAÇÃO E CONTROLE  
DE POLÍTICAS DO  
TRABALHO

*Juliano Pimentel Duarte*

OBSERVATÓRIO DO  
TRABALHO, EMPREGO E  
RENDA

*Mateus Cópio Fábregas*

SECRETARIA DE ESTADO DE  
PLANEJAMENTO E GESTÃO  
SECRETARIA

*Renata Maria Paes de Vilhena*

FUNDAÇÃO JOÃO PINHEIRO  
(FJP)

PRESIDENTE  
*Afonso Henriques Borges  
Ferreira*

CENTRO DE ESTATÍSTICA E  
INFORMAÇÕES (CEI)

DIRETORA  
*Laura Maria Irene De Michelis  
Mendonça*

FUNDAÇÃO SISTEMA ESTADUAL  
DE ANÁLISE DE DADOS (SEADE)  
DIRETORA EXECUTIVA

*Felícia Reicher Madeira*

DEPARTAMENTO INTERSINDI-  
CAL DE ESTATÍSTICA E ESTUDOS  
SOCIOECONÔMICOS (DIEESE)

PRESIDENTE  
*Tadeu Morais de Sousa*

DIRETOR TÉCNICO  
*Clemente Ganz Lúcio*

SUPERVISORA TÉCNICA  
REGIONAL

*Maria de Fátima Lage  
Guerra*

## Equipe Técnica

**COORDENAÇÃO TÉCNICA:** Mário Marcos Sampaio Rodarte (Dieese), Plínio de Campos Souza (FJP/CEI).

**COORDENAÇÃO ADMINISTRATIVA E FINANCEIRA – Coordenador:** Eustáquio Mário Ribeiro Braga – **Apoio Administrativo:** Maria José de Ávila, Nayara Aline Silva Duarte, Teresa Cristina Soeiro Pinto.

**ESTATÍSTICA E PROCESSAMENTO DE DADOS - Coordenadora:** Maria Ramos de Souza – **Apoio Administrativo:** Ana Paula Teixeira Freire, Maria Iria Soares.

**ANÁLISE DOS RESULTADOS:** Danilo Gomes de Freitas, Kátia Barrio Castro.

**LEVANTAMENTO DE CAMPO - Coordenadora:** Águeda Aparecida Ribeiro de Lima - **Controle da Amostra:** Anderson de Carvalho Vilaça - **Controle de Qualidade (Checagem e Crítica):** José Assis do Nascimento Filho, Rosana Aparecida Gualberto – **Controle de Digitação:** Diego de Carvalho.

**CHECAGEM:** Ari Pereira da Costa, Caroline Lúcia Guerra, Cleide Campolina Leroy, Tânia Costa Ferreira.

**CRÍTICA:** Bárbara Avelino Cardoso, João Ricardo Pereira Brito Machado, Paulo Roberto Rocha dos Santos Souza Galliac, Sônia Potira Alves Soares, Zilma Aparecida Alves Santos.

**SUPERVISÃO DE COLETA:** Anneri Cássia Theodoro, Eduardo Delfino do Nascimento Neto, Maria Ângela de Castro Gomes, Mônica Leila de Oliveira Correia Lima.

**ENTREVISTADORES:** Adriana Alves Faria dos Santos, Andréia Pereira Silva, Berenice Duarte Mendonça, Caio Márcio Marinho, Cássia Barbosa Santos, Célio Leandro de Oliveira, Darci José Pereira Rocha, Elzira Helena Viana, João Afonso Rabelo, João Tadeu de Souza, Jocilene Alves Sampaio Matos Feitosa, José Luiz Mendes dos Santos, Kesliane Martins da Silva Pontes, Laura Borges de Souza Pimenta, Leonardo de Oliveira Vianna, Luiz Carlos dos Santos Lima, Marcelo Lukas de Castro Ligório, Maria da Penha Pereira Macedo,

Ricardo Augusto dos Santos, Roselene Gomes Dias, Roseli Ribeiro dos Santos, Rubens Batista Lisboa.

**AMOSTRA:** Ana Maria Pereira, Daniela Maria Araújo Mendonça Lima.

**DIGITAÇÃO E ENTRADA DE DADOS:** Aline Pâmela Ventura Borges, Diego de Carvalho, Rafael Pereira Pinheiro, Waldir Ramos de Oliveira Júnior.

**COLABORAÇÃO:** Heitor Vasconcelos, Maria Bernadette Araújo.

**CONCEITOS E METODOLOGIA:** SEADE e DIEESE.

**ELABORAÇÃO DO PLANO AMOSTRAL:** Renato Martins Assunção (Instituto de Ciências Exatas da Universidade Federal de Minas Gerais - ICEX/UFMG).

**NÚCLEO DE DISSEMINAÇÃO DE INFORMAÇÕES (NDI) – Coordenador:** Leandro Augusto Neves - José Mário Lemes da Silva.

**ASSESSORIA DE COMUNICAÇÃO SOCIAL – Assessora-Chefe:** Olívia Bittencourt - **Jornalista Responsável:** Irene de Fátima Felipe – **Relações Públicas:** Rosângela Gomes Garcia.

**PRODUÇÃO EDITORIAL:** Jussara Maria Januzzi.

**PROJETO GRÁFICO E EDITORAÇÃO ELETRÔNICA:** João Bosco Assunção.

**IMPRESSÃO E ENCADERNAÇÃO:** FJP/Lerbach Sistemas de Impressão Ltda.

<b><i>SECRETARIA DE ESTADO DE DESENVOLVIMENTO SOCIAL</i></b>	<b><i>FUNDAÇÃO JOÃO PINHEIRO</i></b>	<b><i>DIEESE</i></b>
<p>Rua Martim de Carvalho, 94 Santo Agostinho CEP. 30190-090 Belo Horizonte - MG Fone: (31) 3348-4526 Fax: (31) 3337-7988 <a href="http://www.sedese.mg.gov.br">www.sedese.mg.gov.br</a> <a href="mailto:sinemg@social.mg.gov.br">sinemg@social.mg.gov.br</a> <a href="mailto:asscom@social.mg.gov.br">asscom@social.mg.gov.br</a></p>	<p>Alameda das Acácias, 70 São Luís / Pampulha CEP. 31275-150 Belo Horizonte - MG Fone: (31) 3448-9719/ 3448-9479 Fax: (31) 3448-9486 / 3448-9480 <a href="http://www.fjp.mg.gov.br">www.fjp.mg.gov.br</a> <a href="mailto:cei.ndi@fjp.mg.gov.br">cei.ndi@fjp.mg.gov.br</a></p>	<p>Escritório Regional de MG Rua Curitiba, 1269 – 9º andar Centro - CEP. 30170-121 Belo Horizonte - MG Fone: (31) 3222-9395 Fax: (31) 3222-9787 <a href="http://www.dieese.org.br">www.dieese.org.br</a> <a href="mailto:ermg@dieese.org.br">ermg@dieese.org.br</a></p>