

Número de postos de trabalho permanece inalterado e taxa de desemprego apresenta pequena oscilação positiva na RMBH.

Maio

TAXA DE DESEMPREGO TOTAL:

11,0%

1. Segundo a Pesquisa de Emprego e Desemprego, realizada pela Fundação João Pinheiro, o Dieese, a Sedese-MG e a Fundação Seade, a taxa de desemprego total passou de 10,8% para 11,0% da População Economicamente Ativa (PEA), entre abril e maio. Em decorrência da entrada de 6 mil pessoas no mercado de trabalho da RMBH e da estabilidade no nível ocupacional, o número de desempregados aumentou para 293 mil. A taxa de desemprego aberto variou de 9,1% para 8,9%, ao passo que a de desemprego oculto elevou-se de 1,7% para 2,1% da PEA (tab. A e graf. A).
2. A **taxa de participação**, que se refere à porcentagem de pessoas com 10 anos ou mais de idade inseridas no mercado de trabalho manteve-se estável em 60,1%.

TABELA A - ESTIMATIVAS DO NÚMERO DE PESSOAS DE 10 ANOS E MAIS, SEGUNDO CONDIÇÃO DE ATIVIDADE, TAXAS DE DESEMPREGO E DE PARTICIPAÇÃO
REGIÃO METROPOLITANA DE BELO HORIZONTE
MAIO: 2008 / ABRIL-MAIO: 2009

CONDIÇÃO DE ATIVIDADE	ESTIMATIVAS (EM MIL PESSOAS)			VARIACIONES			
				ABSOLUTA		RELATIVA (%)	
	maio-08	abril-09	maio-09	mai-09/ abr-09	mai-09/ mai-08	mai-09/ abr-09	mai-09/ mai-08
População em idade ativa	4.310	4.417	4.427	10	117	0,2	2,7
População economicamente ativa	2.582	2.655	2.661	6	79	0,2	3,1
Ocupados	2.306	2.368	2.368	0	62	0,0	2,7
Desempregados	276	287	293	6	17	2,1	6,2
Em desemprego aberto	212	242	237	-5	25	-2,1	11,8
Em desemprego oculto pelo trabalho precário	34	19	21	2	-13	10,5	-38,2
Em desemprego oculto pelo desalento	30	26	35	9	5	34,6	16,7
Inativos com 10 anos e mais	1.728	1.762	1.766	4	38	0,2	2,2
	Taxas (%)						
Desemprego total	10,7	10,8	11,0	0,2	0,3	1,9	2,8
Participação (PEA/PIA)	59,9	60,1	60,1	0,0	0,2	0,0	0,3

Fonte: Fundação João Pinheiro (FJP), Centro de Estatística e Informações (CED), Pesquisa de Emprego e Desemprego na Região Metropolitana de Belo Horizonte (PED/RMBH). Convênio FJP/Dieese/Seade/Sedese-MG

GRÁFICO A - TAXAS DE DESEMPREGO, POR TIPO - REGIÃO METROPOLITANA DE BELO HORIZONTE - 2008-2009

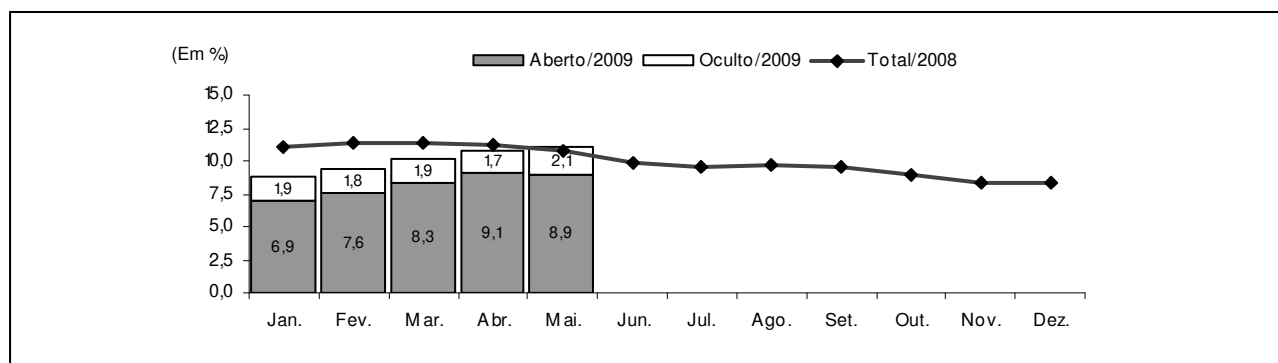

Fonte: Fundação João Pinheiro (FJP), Centro de Estatística e Informações (CEI), Pesquisa de Emprego e Desemprego na Região Metropolitana de Belo Horizonte (PED/RMBH). Convênio FJP/Dieese/Seade/Sedese-MG

Nota: a taxa de desemprego total é composta pela soma das taxas de desemprego aberto e oculto.

- O tempo médio de procura por um emprego aumentou de 41 para 42 semanas, entre abril e maio.
- Em maio, o **número de ocupados** na região metropolitana manteve-se estável em relação ao mês anterior e foi estimado em 2.368 mil trabalhadores. Registrou-se geração de 31 mil postos nos **serviços**, estabilidade no nível de ocupação na **construção civil**, e retrações na **indústria** (12 mil), no **comércio** (7 mil) e no agregado de **“outros setores”** (12 mil) (tab. B e graf. 3 do anexo estatístico).

TABELA B
ESTIMATIVAS DO NÚMERO DE OCUPADOS, SEGUNDO SETORES DE ATIVIDADE ECONÔMICA
REGIÃO METROPOLITANA DE BELO HORIZONTE
MAIO: 2008 / ABRIL-MAIO: 2009

SETOR DE ATIVIDADE	ESTIMATIVAS (EM MIL PESSOAS)			VARIACIONES			
				ABSOLUTA		RELATIVA (%)	
	maio-08	abr-09	maio-09	mai-09/ abr-09	mai-09/ mai-08	mai-09/ abr-09	mai-09/ mai-08
Total	2.306	2.368	2.368	0	62	0,0	2,7
Indústria	355	332	320	-12	-35	-3,6	-9,9
Comércio	360	367	360	-7	0	-1,9	0,0
Serviços	1.252	1.307	1.338	31	86	2,4	6,9
Construção civil	157	166	166	0	9	0,0	5,7
Outros (1)	182	196	184	-12	2	-6,1	1,1

Fonte: Fundação João Pinheiro (FJP), Centro de Estatística e Informações (CEI), Pesquisa de Emprego e Desemprego na Região Metropolitana de Belo Horizonte (PED/RMBH). Convênio FJP/Dieese/Seade/Sedese-MG

(1) Inclui Serviços domésticos, Agricultura, Pecuária, Extração vegetal e Outras atividades.

- Ainda na análise mensal, de acordo com a **forma de contratação**, verificou-se no setor privado aumento de 9 mil ocupações entre os assalariados sem carteira assinada e perda de 25 mil entre aqueles com registro em carteira. No setor público houve acréscimo de 9 mil empregos. No trabalho autônomo observou-se crescimento de 14 mil ocupações e entre os empregados domésticos retração de 12 mil. No agregado **“demais posições”** houve aumento de 5 mil (tab. C).

TABELA C
ESTIMATIVAS DO NÚMERO DE OCUPADOS, SEGUNDO POSIÇÃO NA OCUPAÇÃO
REGIÃO METROPOLITANA DE BELO HORIZONTE
MAIO: 2008 / ABRIL-MAIO: 2009

POSIÇÃO NA OCUPAÇÃO	ESTIMATIVAS (EM MIL PESSOAS)			VARIACÕES			
				ABSOLUTA		RELATIVA (%)	
	maio-08	abril-09	maio-09	mai-09/ abr-09	mai-09/ mai-08	mai-09/ abr-09	mai-09/ mai-08
Total	2.306	2.368	2.368	0	62	0,0	2,7
Total de assalariados (1)	1.564	1.596	1.589	-7	25	-0,4	1,6
Setor privado	1.273	1.276	1.260	-16	-13	-1,3	-1,0
Com carteira assinada	1.095	1.103	1.078	-25	-17	-2,3	-1,6
Sem carteira assinada	178	173	182	9	4	5,2	2,2
Setor público	291	320	329	9	38	2,8	13,1
Autônomos	431	436	450	14	19	3,2	4,4
Empregados domésticos	173	187	175	-12	2	-6,4	1,2
Demais posições (2).....	138	149	154	5	16	3,4	11,6

Fonte: Fundação João Pinheiro (FJP), Centro de Estatística e Informações (CED), Pesquisa de Emprego e Desemprego na Região Metropolitana de Belo Horizonte (PED/RMBH). Convênio FJP/Dieese/Seade/Sedese-MG

Nota: quaisquer pequenas diferenças nos dados apresentados devem-se a arredondamentos.

(1) Incluem os que não informaram o segmento em que trabalham. (2) Incluem Empregadores, Donos de negócio familiar, Trabalhadores familiares sem remuneração, Profissionais liberais e Outras posições ocupacionais.

- O **rendimento real médio dos ocupados** foi estimado em R\$ 1.182 em abril, com acréscimo de 1,4% em relação ao mês anterior. O rendimento dos assalariados aumentou em 1,9% e passou a R\$ 1.204. O dos autônomos elevou-se em 3,2%, calculado em R\$ 961. Observou-se no setor privado redução no salário médio da indústria (1,3%), relativa estabilidade no comércio (-0,3%) e acréscimo no setor de serviços (3,0%) (tab. D e graf. 4 do anexo estatístico).
- Em abril, a **massa de rendimento real** dos ocupados cresceu 2,7% em relação a março. A dos assalariados aumentou em 2,5%, refletindo principalmente o acréscimo no salário real médio (graf. C).

TABELA D
RENDIMENTO REAL MÉDIO (1) DOS OCUPADOS, ASSALARIADOS E AUTÔNOMOS, SEGUNDO CATEGORIAS SELECIONADAS
REGIÃO METROPOLITANA DE BELO HORIZONTE
ABRIL: 2008 / MARÇO-ABRIL: 2009

CATEGORIA SELECIONADA	RENDIMENTOS			VARIACÕES	
	(Em Reais de abril/2009)			(%)	
	abril-08	março-09	abril-09	abril-09/ março-09	abril-09/ abril-08
Total de Ocupados	1.087	1.166	1.182	1,4	8,7
Total de assalariados (2)	1.133	1.181	1.204	1,9	6,3
Setor privado	967	991	1.009	1,8	4,4
Indústria	1.119	1.156	1.141	-1,3	2,0
Comércio	812	788	785	-0,3	-3,3
Serviços	952	991	1.021	3,0	7,2
Com carteira assinada	1.020	1.031	1.057	2,6	3,7
Sem carteira assinada	621	739	718	-2,9	15,7
Trabalhadores autônomos	851	931	961	3,2	12,9

Fonte: Fundação João Pinheiro (FJP), Centro de Estatística e Informações (CED), Pesquisa de Emprego e Desemprego na Região Metropolitana de Belo Horizonte (PED/RMBH). Convênio FJP/Dieese/Seade/Sedese-MG

(1) Inflator utilizado: IPCA-BH (Ipead). (2) Inclui setor público.

COMPORTAMENTO EM 12 MESES

- Na análise dos últimos 12 meses, observou-se aumento no contingente de desempregados (17 mil), em consequência da geração de postos de trabalho no período (62 mil) ter sido inferior ao crescimento da PEA (79 mil). A taxa de participação aumentou de 59,9% para 60,1% da PIA.
- A taxa de desemprego total na RMBH oscilou positivamente de 10,7% para 11,0% da PEA. Tal comportamento resultou do aumento na taxa de desemprego aberto (de 8,2 % para 8,9%), uma vez que houve redução na taxa de desemprego oculto (de 2,5% para 2,1%). Na composição do desemprego oculto, observou-se redução na taxa de desemprego oculto pelo trabalho precário, de 1,3% para 0,8%, e acréscimo na de desemprego oculto pelo desalento, de 1,2% para 1,3% (tab. A

e graf. A). Na capital, a taxa de desemprego total permaneceu estável em relação a maio de 2008, em 9,2%, e nos demais municípios que compõem a região metropolitana, aumentou de 12,9% para 13,7%.

10. Entre maio de 2008 e 2009, o tempo médio despendido pelos desempregados ao procurar trabalho diminuiu de 47 para 42 semanas.
11. Neste período, o nível ocupacional cresceu em 2,7%, com 62 mil ocupações a mais. Nos **serviços** houve geração de **86 mil** postos de trabalho (**6,9%**), na **construção civil**, de **9 mil (5,7%)** e no agregado **“outros setores”**, acréscimo de **2 mil (1,1%)**. No **comércio** o número de ocupações permaneceu estável, enquanto na **indústria** registrou-se perda de postos de trabalho (**35 mil ou 9,9%**) (tab. B, graf. B e graf. 3 do anexo estatístico).

GRÁFICO B - VARIAÇÃO ANUAL (1) DO NÍVEL DE OCUPAÇÃO - REGIÃO METROPOLITANA DE BELO HORIZONTE
MAIO/2008 – MAIO/2009

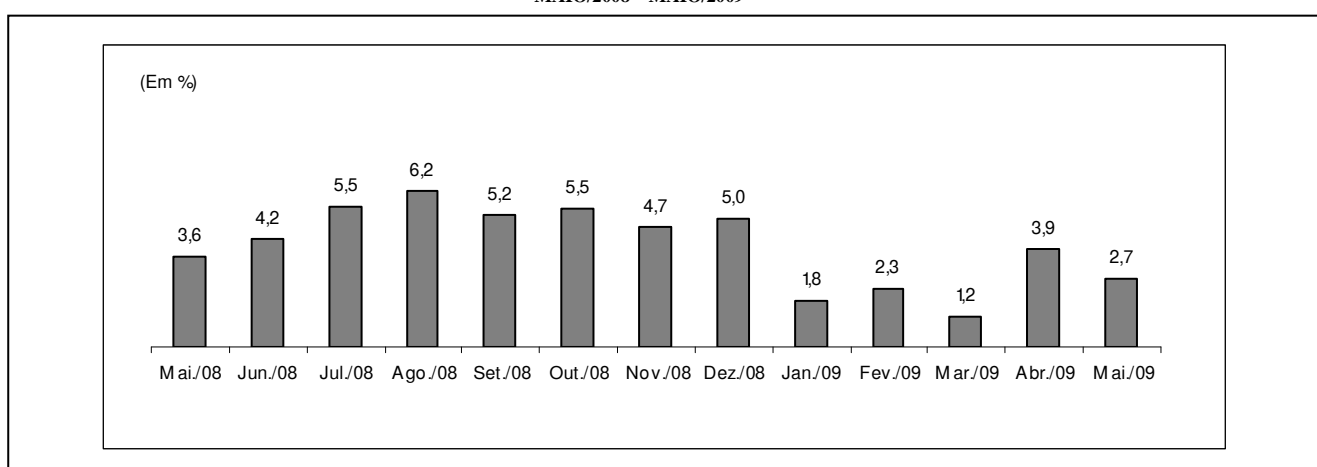

Fonte: Fundação João Pinheiro (FJP), Centro de Estatística e Informações (CED), Pesquisa de Emprego e Desemprego na Região Metropolitana de Belo Horizonte (PED/RMBH). Convênio FJP/Dieese/Seade/Sedese-MG

(1) Mês de referência em relação ao mesmo mês do ano anterior.

12. Por **posição na ocupação**, o destaque foi a geração de 38 mil empregos no setor público (13,1%). No setor privado, observou-se perda de 17 mil empregos com carteira assinada (1,6%) e aumento de 4 mil entre os assalariados sem carteira (2,2%). Entre os autônomos houve crescimento de 19 mil ocupações (4,4%), nos serviços domésticos de 2 mil (1,2%) e nas “demais posições” de 16 mil (11,6%) (tab. C).
13. Entre abril de 2008 e 2009, o **rendimento real médio** dos ocupados elevou-se em 8,7% e passou de R\$ 1.130 para R\$ 1.182. O salário real médio cresceu 6,3%, de R\$ 1.193 para R\$ 1.204. No setor privado, o salário médio elevou-se em 4,4%: na indústria houve aumento de 2,0% e no setor de serviços de 7,2%. No comércio houve perda de 3,3%. Entre os assalariados com carteira assinada o acréscimo foi de 3,7% e para os sem registro em carteira, de 15,7%. Entre os autônomos, o rendimento médio elevou-se em 12,9% (tab. D e graf. 4 do anexo estatístico).
14. A **massa de rendimentos** dos ocupados expandiu-se em 13,3%, refletindo em especial o aumento no rendimento real médio, já que o acréscimo no nível de ocupação foi menos intenso. A dos assalariados cresceu 11,5% (graf. C).

GRÁFICO C - ÍNDICE DA MASSA DE RENDIMENTOS REAIS DOS OCUPADOS (1)
REGIÃO METROPOLITANA DE BELO HORIZONTE - 1996/2000/2004/2006-2009

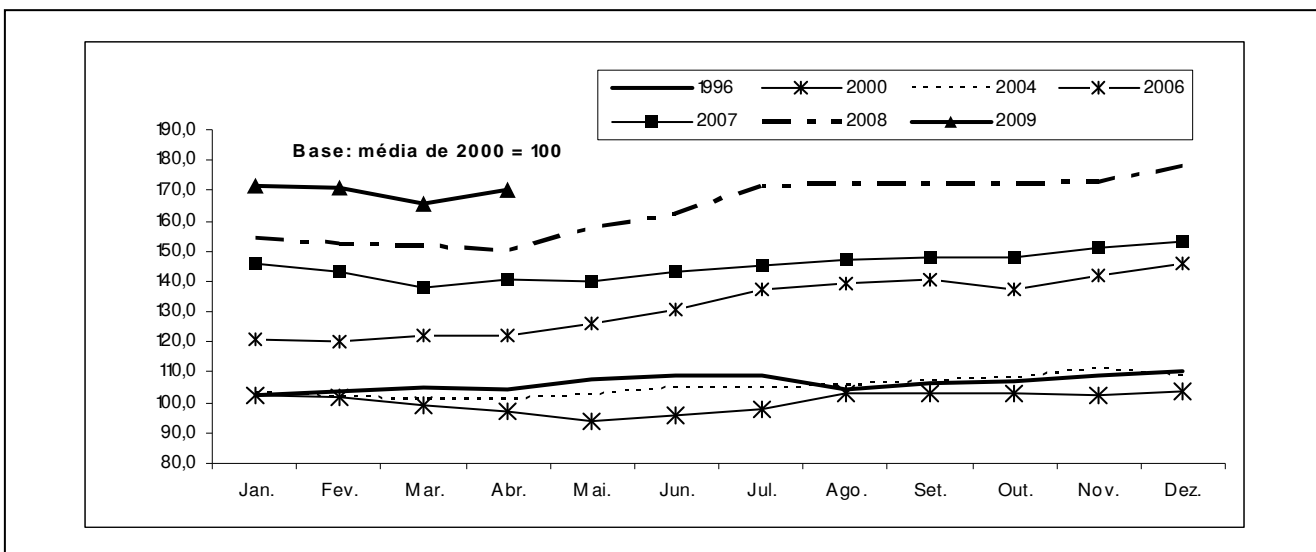

Fonte: Fundação João Pinheiro (FJP), Centro de Estatística e Informações (CEI), Pesquisa de Emprego e Desemprego na Região Metropolitana de Belo Horizonte (PED/RMBH). Convênio FJP/Dieese/Seade/Sedese-MG

Nota: Inflator utilizado: IPCA-BH (Ipead).

(1) Incluem os assalariados e os empregados domésticos mensalistas que não tiveram remuneração no mês e excluem os trabalhadores familiares sem remuneração salarial e os trabalhadores que ganharam exclusivamente em espécie ou benefício.

Principais Conceitos

PIA - População em Idade Ativa: corresponde à população com dez anos ou mais.

PEA - População Economicamente Ativa: parcela da PIA ocupada ou desempregada.

OCUPADOS - são os indivíduos que:

1. possuem trabalho remunerado exercido regularmente;
2. possuem trabalho remunerado exercido de forma irregular, desde que não estejam procurando trabalho diferente do atual. Excluem-se as pessoas que, não tendo procurado trabalho, exerceram de forma excepcional algum trabalho nos últimos 30 dias;
3. possuem trabalho não-remunerado de ajuda em negócios de parentes, ou remunerado em espécie ou benefício, sem procura de trabalho.

DESEMPREGADOS - São os indivíduos que se encontram numa das seguintes situações:

- a) **Desemprego Aberto:** pessoas que procuraram trabalho de modo efetivo nos 30 dias anteriores ao da entrevista e não exerceram nenhum trabalho nos últimos sete dias;

- b) **Desemprego Oculto pelo Trabalho Precário:** pessoas que realizam de forma irregular algum trabalho remunerado (ou pessoas que realizam trabalho não-remunerado em ajuda a negócios de parentes) e que procuraram mudar de trabalho nos 30 dias anteriores ao da entrevista, ou que, não tendo procurado neste período, o fizeram até 12 meses atrás;

- c) **Desemprego Oculto pelo Desalento:** pessoas que não possuem trabalho e nem procuraram nos últimos 30 dias, por desestímulo do mercado de trabalho ou por circunstâncias fortuitas, mas procuraram efetivamente trabalho nos últimos 12 meses.

INATIVOS (maiores de dez anos) - Correspondem à parcela da PIA que não está ocupada ou desempregada.

RENDIMENTO DO TRABALHO - É captado o rendimento monetário bruto (sem descontos de imposto de renda e previdência), efetivamente recebido, referente ao trabalho realizado no mês imediatamente anterior ao da pesquisa. Para os assalariados, são considerados os descontos por falta ou acréscimos devidos a horas extras, gratificações etc. Não são computados o décimo terceiro salário e os benefícios indiretos. Para os empregadores, autônomos e demais posições, é considerada a retirada mensal.

Principais Indicadores

TAXA GLOBAL DE PARTICIPAÇÃO - É a relação entre a População Economicamente Ativa e a População em Idade Ativa (PEA/PIA). Indica a proporção de pessoas com dez anos ou mais incorporadas ao mercado de trabalho, como ocupados ou desempregados.

TAXA DE DESEMPREGO TOTAL - Equivale à relação Desempregados/PEA, e indica a proporção da PEA que se encontra na situação de desemprego aberto ou oculto. Todas as taxas de desemprego divulgadas, referentes a tipos específicos de desemprego (aberto e oculto) ou a atributos pessoais selecionados, são calculadas como uma proporção da PEA.

TAXA DE OCUPAÇÃO - Equivale à relação Ocupados/PEA, e indica a proporção da PEA que se encontra na situação de ocupados.

RENDIMENTOS - Divulga-se:

- a) **Rendimento médio:** refere-se à média trimestral do rendimento mensal real no trabalho principal. A média trimestral é calculada a partir de valores nominais mensais, inflacionados pelo IPCA/BH (IPEAD), até o último mês do trimestre. Os dados de rendimento, investigados em cada mês, referem-se ao mês imediatamente anterior, e, portanto, têm sempre esta defasagem em relação às demais informações da pesquisa. Assim, os dados apurados no trimestre outubro/novembro/dezembro, e divulgados em janeiro, correspondem à média do período setembro/outubro/novembro, a preços de novembro;

- b) **Distribuição dos rendimentos:** indica os valores máximos recebidos pelos 10% e 25% mais pobres, os valores mínimos recebidos pelos 25% e 10% mais ricos, e o rendimento mediano, que divide a população entre os 50% que têm os rendimentos mais baixos e os 50% que têm rendimentos mais altos.

Notas Metodológicas

PLANO AMOSTRAL

A Pesquisa de Emprego e Desemprego na Região Metropolitana de Belo Horizonte (PED/RMBH) tem como unidade amostral o domicílio da área urbana de 26 municípios que compõem esta região: Belo Horizonte, Betim, Brumadinho, Caeté, Confins, Contagem, Esmeraldas, Florestal, Ibirité, Igarapé, Juatuba, Lagoa Santa, Mário Campos, Mateus Leme, Nova Lima, Pedro Leopoldo, Raposos, Ribeirão das Neves, Rio Acima, Rio Manso, Sabará, Santa Luzia, São Joaquim de Bicas, São José da Lapa, Sarzedo e Vespasiano.

As informações de interesse da pesquisa são coletadas mensalmente, através de entrevistas realizadas com os moradores de dez anos de idade ou mais, em aproximadamente 2 528 domicílios, sorteados por meio de amostragem probabilística.

Trata-se de uma amostra estratificada de conglomerados selecionada em dois estágios. Os 3 136 setores censitários urbanos do Instituto Brasileiro de Geografia e Estatística (IBGE), que compõem a RMBH, são agrupados em 79 estratos. No primeiro estágio, dentro de cada estrato são escolhidos dois setores censitários com igual probabilidade e com reposição. No segundo, tendo sido anteriormente listados todos os domicílios do setor, são sorteados 16 domicílios, seguindo os critérios da amostragem aleatória sistemática.

A ponderação de cada entrevista realizada é definida considerando-se o número de questionários efetivamente respondidos em cada setor sorteado, o número de domicílios listados no setor e o número de setores que compõem o estrato. As estimativas dos valores absolutos são obtidas a partir de taxas amostrais aplicadas às projeções populacionais.

MÉDIAS TRIMESTRAIS

Os resultados são divulgados mensalmente e expressam médias trimestrais móveis dos indicadores produzidos. Isto significa que as informações referentes a determinado mês representam a média dos dados coletados no último mês e nos dois meses que o antecedem.

PROJEÇÕES DEMOGRÁFICAS

A Fundação João Pinheiro atualizou as projeções demográficas da população da RMBH e de Minas Gerais com base no Censo Demográfico de 2000 do IBGE, e adotando a tendência de crescimento do período 1991-2000. Foi revista toda a série de estatísticas geradas pela PED-RMBH sobre valores absolutos da População em Idade Ativa (PIA) e de seus componentes, a População Economicamente Ativa (PEA), ocupada e desempregada, e a população formada por indivíduos inativos com 10 anos ou mais de idade.

ANEXO ESTATÍSTICO

TABELA 1
ESTIMATIVAS DA POPULAÇÃO EM IDADE ATIVA, ECONOMICAMENTE ATIVA, OCUPADA, DESEMPREGADA
E INATIVA MAIOR DE 10 ANOS E TAXAS GLOBAIS DE PARTICIPAÇÃO E DE DESEMPREGO TOTAL
REGIÃO METROPOLITANA DE BELO HORIZONTE (RMBH) - 1996-2009

ESPECIFICAÇÃO	POPULAÇÃO EM IDADE ATIVA (A) = (B)+(C)	POPULAÇÃO ECONOMICAMENTE ATIVA						INATIVOS MAIORES DE 10 ANOS		TAXAS (%)	
		TOTAL		OCUPADOS		DESEMPREGADOS		absoluto (C)	índice	participação (B)/(A)	desemprego (D)/(B)
		absoluto (B)	índice	absoluto	índice	absoluto (D)	índice				
1996 - Maio	3.099	1.779	88,4	1.535	92,7	244	68,2	1.320	89,4	57,4	13,7
1997 - Maio	3.190	1.857	92,3	1.601	96,7	256	71,5	1.333	90,3	58,2	13,8
1998 - Maio	3.283	1.898	94,3	1.594	96,3	304	84,9	1.385	93,8	57,8	16,0
1999 - Maio	3.379	1.916	95,2	1.546	93,4	370	103,4	1.463	99,1	56,7	19,3
2000 - Maio	3.477	1.999	99,3	1.621	97,9	378	105,6	1.478	100,1	57,5	18,9
2001 - Maio	3.573	2.079	103,3	1.701	102,8	378	105,6	1.494	101,2	58,2	18,2
2002 - Maio	3.670	2.129	105,8	1.737	105,0	392	109,5	1.541	104,4	58,0	18,4
2003 - Maio	3.770	2.296	114,1	1.853	112,0	443	123,7	1.474	99,9	60,9	19,3
2004 - Maio	3.872	2.350	116,7	1.852	111,9	498	139,1	1.522	103,1	60,7	21,2
2005 - Maio	3.977	2.382	118,3	1.948	117,7	434	121,2	1.595	108,1	59,9	18,2
2006 - Maio	4.085	2.451	121,8	2.081	125,7	370	103,4	1.634	110,7	60,0	15,1
2007 - Maio	4.196	2.564	127,4	2.226	134,5	338	94,4	1.632	110,6	61,1	13,2
2008											
Maio	4.310	2.582	128,3	2.306	139,3	276	77,1	1.728	117,1	59,9	10,7
Junho	4.320	2.592	128,8	2.335	141,1	257	71,8	1.728	117,1	60,0	9,9
Julho	4.330	2.633	130,8	2.380	143,8	253	70,7	1.697	115,0	60,8	9,6
Agosto	4.339	2.664	132,3	2.406	145,4	258	72,1	1.675	113,5	61,4	9,7
Setembro	4.349	2.662	132,2	2.409	145,6	253	70,7	1.687	114,3	61,2	9,5
Outubro	4.359	2.655	131,9	2.416	146,0	239	66,8	1.704	115,4	60,9	9,0
Novembro	4.368	2.634	130,8	2.415	145,9	219	61,2	1.734	117,5	60,3	8,3
Dezembro	4.378	2.640	131,1	2.418	146,1	222	62,0	1.738	117,8	60,3	8,4
2009											
Janeiro	4.388	2.598	129,1	2.369	143,1	229	64,0	1.790	121,3	59,2	8,8
Fevereiro	4.398	2.599	129,1	2.355	142,3	244	68,2	1.799	121,9	59,1	9,4
Março	4.408	2.605	129,4	2.339	141,3	266	74,3	1.803	122,2	59,1	10,2
Abril	4.417	2.655	131,9	2.368	143,1	287	80,2	1.762	119,4	60,1	10,8
Maio	4.427	2.661	132,2	2.368	143,1	293	81,8	1.766	119,6	60,1	11,0
Varição Mensal:											
Mai-09/Abr-09	0,2	0,2	0,2	0,0	0,0	2,1	2,1	0,2	0,2	0,0	1,9
Varição no Ano:											
Mai-09/Dez-08	1,1	0,8	0,8	-2,1	-2,1	32,0	32,0	1,6	1,6	-0,3	31,0
Varição Anual:											
Mai-09/Mai-08	2,7	3,1	3,1	2,7	2,7	6,2	6,2	2,2	2,2	0,3	2,8

Fonte: Fundação João Pinheiro (FJP), Centro de Estatística e Informações (CED), Pesquisa de Emprego e Desemprego na Região Metropolitana de Belo Horizonte (PED/RMBH). Convênio FJP/Dieese/Seade/Sedese-MG

Notas: a) valores absolutos em 1.000 pessoas; b) índice: média de 2000 = 100; c) quaisquer pequenas diferenças nos dados apresentados devem-se a arredondamentos.

GRÁFICO 1
ESTIMATIVAS DA POPULAÇÃO ECONOMICAMENTE ATIVA (PEA) E DOS OCUPADOS
REGIÃO METROPOLITANA DE BELO HORIZONTE (RMBH) – MAIO-2008 – MAIO-2009

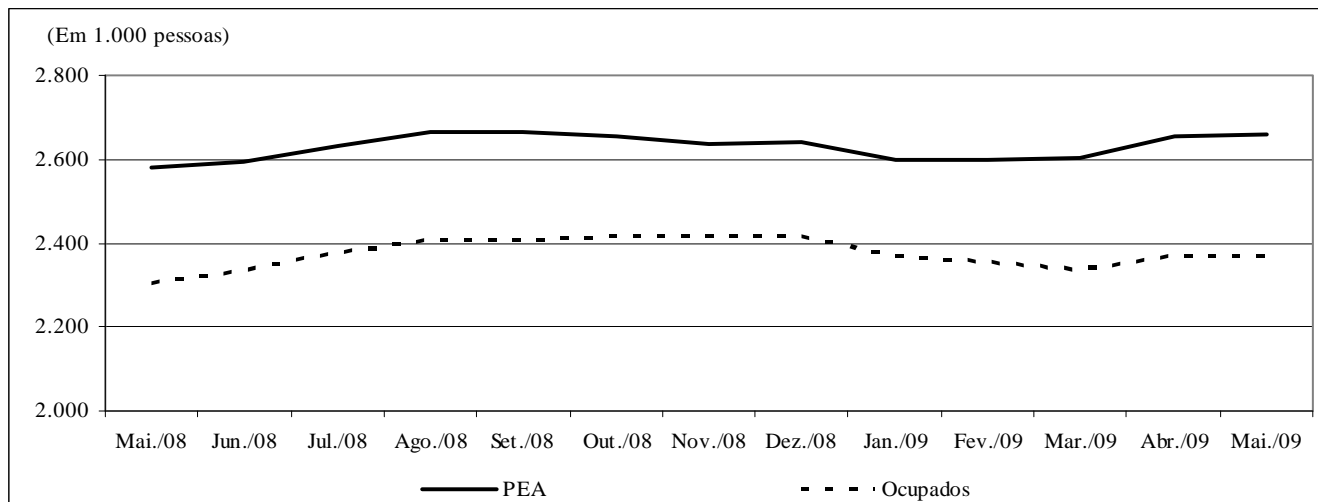

Fonte: Fundação João Pinheiro (FJP), Centro de Estatística e Informações (CED), Pesquisa de Emprego e Desemprego na Região Metropolitana de Belo Horizonte (PED/RMBH). Convênio FJP/Dieese/Seade/Sedese-MG

TABELA 2
TAXAS DE DESEMPREGO, POR TIPO - REGIÃO METROPOLITANA DE BELO HORIZONTE (RMBH),
MUNICÍPIO DE BELO HORIZONTE E DEMAIS MUNICÍPIOS DA RMBH - 1996-2009

ESPECIFICAÇÃO	TAXAS DE DESEMPREGO POR TIPO (%)										
	TOTAL			ABERTO			OCULTO				
	RMBH	Belo Horizonte	demaís municípios	RMBH	Belo Horizonte	demaís municípios	RMBH	Belo Horizonte	demaís municípios	PRECÁ- RIO	DESA- LENTO
1996 - Maio	13,7	12,6	15,3	8,5	8,0	9,1	5,2	4,6	6,2	3,7	1,5
1997 - Maio	13,8	12,6	15,6	9,1	8,5	10,1	4,6	4,1	5,5	3,0	1,6
1998 - Maio	16,0	14,5	18,2	10,5	9,7	11,6	5,5	4,8	6,6	3,6	1,9
1999 - Maio	19,3	17,9	21,5	13,2	12,6	14,0	6,1	5,3	7,5	4,3	1,8
2000 - Maio	18,9	17,1	21,7	12,4	11,7	13,4	6,5	5,4	8,3	4,3	2,2
2001 - Maio	18,2	16,1	21,2	11,1	9,9	12,8	7,1	6,2	8,4	4,6	2,5
2002 - Maio	18,4	16,2	21,7	12,2	10,6	14,5	6,2	5,6	7,2	3,9	2,3
2003 - Maio	19,3	16,7	23,1	11,6	10,3	13,4	7,7	6,4	9,7	5,0	2,7
2004 - Maio	21,2	20,0	23,1	13,6	12,9	14,6	7,6	7,1	8,5	4,7	2,9
2005 - Maio	18,2	17,2	19,5	11,6	11,0	12,4	6,6	6,2	7,1	3,7	2,9
2006 - Maio	15,1	13,8	17,1	10,7	9,8	11,9	4,4	4,0	5,2	2,3	2,1
2007 - Maio	13,2	11,8	15,4	9,6	9,0	10,7	3,6	2,8	4,7	1,8	1,8
2008											
Maio	10,7	9,2	12,9	8,2	7,0	10,0	2,5	2,2	2,9	1,3	1,2
Junho	9,9	8,5	12,1	7,6	6,5	9,2	2,3	2,0	2,9	1,2	1,1
Julho	9,6	8,5	11,1	7,4	6,6	8,5	2,2	1,9	2,6	1,0	1,2
Agosto	9,7	9,1	10,6	7,4	7,2	7,8	2,3	1,9	2,8	1,1	1,2
Setembro	9,5	8,6	10,8	7,0	6,6	7,5	2,5	2,0	3,3	1,2	1,3
Outubro	9,0	8,0	10,5	6,7	6,4	7,2	2,3	1,6	3,3	1,0	1,3
Novembro	8,3	6,7	10,7	6,4	5,4	7,7	1,9	1,3	3,0	0,9	1,0
Dezembro	8,4	7,0	10,4	6,7	5,8	8,2	1,7	1,2	2,2	0,8	0,9
2009											
Janeiro	8,8	7,2	11,1	6,9	5,7	8,7	1,9	1,5	2,4	0,9	1,0
Fevereiro	9,4	7,3	12,4	7,6	6,1	9,8	1,8	1,2	2,6	0,8	1,0
Março	10,2	7,9	13,5	8,3	6,6	10,9	1,9	1,3	2,6	0,8	1,1
Abril	10,8	8,7	13,9	9,1	7,4	11,6	1,7	1,3	2,3	0,7	1,0
Maio	11,0	9,2	13,7	8,9	7,6	10,8	2,1	1,6	2,9	0,8	1,3
Varição Mensal:											
Mai-09/Abr-09	1,9	5,7	-1,4	-2,2	2,7	-6,9	23,5	23,1	26,1	14,3	30,0
Varição no Ano:											
Mai-09/Dez-08	31,0	31,4	31,7	32,8	31,0	31,7	23,5	33,3	31,8	0,0	44,4
Varição Anual:											
Mai-09/Mai-08	2,8	0,0	6,2	8,5	8,6	8,0	-16,0	-27,3	0,0	-38,5	8,3

Fonte: Fundação João Pinheiro (FJP), Centro de Estatística e Informações (CEI), Pesquisa de Emprego e Desemprego na Região Metropolitana de Belo Horizonte (PED/RMBH). Convênio FJP/Dieese/Seade/Sedese-MG

Nota: quaisquer pequenas diferenças nos dados apresentados devem-se a arredondamentos.

GRÁFICO 2
TAXAS DE DESEMPREGO TOTAL – REGIÃO METROPOLITANA DE BELO HORIZONTE (RMBH), CAPITAL E DEMAIS MUNICÍPIOS DA RMBH
MAIO-2008 – MAIO-2009

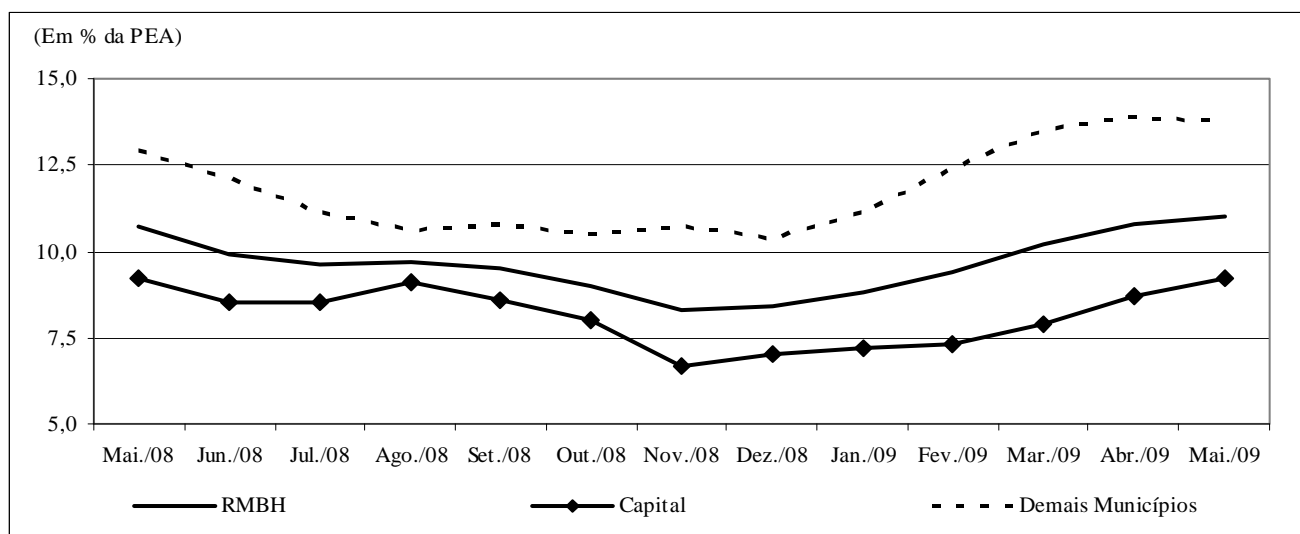

Fonte: Fundação João Pinheiro (FJP), Centro de Estatística e Informações (CEI), Pesquisa de Emprego e Desemprego na Região Metropolitana de Belo Horizonte (PED/RMBH). Convênio FJP/Dieese/Seade/Sedese-MG

TABELA 3
TAXAS DE DESEMPREGO TOTAL, POR ATRIBUTOS PESSOAIS
REGIÃO METROPOLITANA DE BELO HORIZONTE (RMBH) - 1996-2009

ESPECIFICAÇÃO	TAXA DE DESEMPREGO POR ATRIBUTO PESSOAL (%)									COMPOSIÇÃO DA TAXA DE DESEMPREGO POR EXPERIÊNCIA ANTERIOR DE TRABALHO	
	TOTAL	SEXO		IDADE				POSIÇÃO NO DOMICÍLIO		com	sem
		homens	mulheres	10 a 17 anos	18 a 24 anos	25 a 39 anos	40 anos e mais	chefe	demais membros		
1996 - Maio	13,7	12,2	15,5	36,1	20,9	10,6	6,3	7,8	17,6	11,3	2,4
1997 - Maio	13,8	12,2	15,8	39,8	20,1	10,2	6,7	7,1	18,1	10,9	2,9
1998 - Maio	16,0	13,9	18,7	45,8	24,2	12,2	7,4	8,2	20,9	12,7	3,3
1999 - Maio	19,3	17,0	22,1	46,8	29,8	16,3	9,3	10,7	24,6	16,0	3,3
2000 - Maio	18,9	17,1	21,0	45,3	29,6	15,6	10,0	11,4	23,9	15,4	3,5
2001 - Maio	18,2	16,4	20,3	50,9	27,8	14,8	10,1	10,6	23,0	14,5	3,6
2002 - Maio	18,4	16,1	21,4	53,3	29,4	14,7	10,1	10,4	23,9	14,2	4,2
2003 - Maio	19,3	16,5	22,6	51,9	31,5	14,7	11,5	11,4	24,7	15,2	4,1
2004 - Maio	21,2	19,0	23,8	58,8	34,4	16,6	12,3	11,4	27,5	16,5	4,7
2005 - Maio	18,2	15,6	21,1	51,1	29,4	15,3	9,1	9,3	23,8	14,3	3,8
2006 - Maio	15,1	12,2	18,5	57,5	25,9	12,4	7,2	7,7	20,1	11,9	3,2
2007 - Maio	13,2	9,8	16,9	50,6	24,1	10,8	5,7	5,9	18,3	10,1	3,1
2008											
Maio	10,7	7,9	14,0	41,5	18,5	9,1	5,4	5,1	14,6	8,5	2,2
Junho	9,9	7,2	13,1	39,9	16,9	8,1	5,2	4,7	13,6	7,7	2,2
Julho	9,6	6,9	12,6	39,5	16,4	7,8	4,8	4,7	13,0	7,4	2,2
Agosto	9,7	7,1	12,6	39,6	16,7	8,3	4,5	4,1	13,5	7,6	2,1
Setembro	9,5	7,3	11,9	41,1	16,2	8,2	4,6	4,1	13,3	7,4	2,1
Outubro	9,0	6,8	11,4	39,8	15,4	7,9	4,1	3,8	12,5	7,0	2,0
Novembro	8,3	6,2	10,7	39,1	14,8	6,7	4,0	4,0	11,3	6,5	1,8
Dezembro	8,4	5,9	11,2	37,1	15,9	6,8	3,9	3,8	11,6	6,5	1,9
2009											
Janeiro	8,8	6,4	11,6	39,8	16,1	7,4	4,0	4,0	12,1	6,8	2,0
Fevereiro	9,4	7,0	12,1	42,9	18,0	7,7	4,1	4,0	13,1	7,3	2,1
Março	10,2	8,0	12,8	46,5	18,8	8,4	4,6	4,8	13,9	8,0	2,2
Abril	10,8	8,9	12,9	45,6	21,1	8,7	4,9	5,0	14,9	8,7	2,1
Maio	11,0	9,3	13,0	47,8	21,2	9,1	4,9	5,5	14,9	8,7	2,3
Varição Mensal:											
Mai-09/Abr-09	1,9	4,5	0,8	4,8	0,5	4,6	0,0	10,0	0,0	0,0	9,5
Varição no Ano:											
Mai-09/Dez-08	31,0	57,6	16,1	28,8	33,3	33,8	25,6	44,7	28,4	33,8	21,1
Varição Anual:											
Mai-09/Mai-08	2,8	17,7	-7,1	15,2	14,6	0,0	-9,3	7,8	2,1	2,4	4,5

Fonte: Fundação João Pinheiro (FJP), Centro de Estatística e Informações (CEI), Pesquisa de Emprego e Desemprego na Região Metropolitana de Belo Horizonte (PED/RMBH). Convênio FJP/Dieese/Seade/Sedese-MG

Nota: quaisquer pequenas diferenças nos dados apresentados devem-se a arredondamentos.

TABELA 4
ÍNDICES DO NÍVEL DE OCUPAÇÃO, POR SETORES DE ATIVIDADE ECONÔMICA E POSIÇÃO NA OCUPAÇÃO
REGIÃO METROPOLITANA DE BELO HORIZONTE (RMBH) - 1996-2009

ESPECIFICAÇÃO	ÍNDICES DO NÍVEL DE OCUPAÇÃO											
	TOTAL GERAL	SETORES DE ATIVIDADE ECONÔMICA					POSIÇÃO NA OCUPAÇÃO					TOTAL DE AUTÔNOMOS
		INDÚSTRIA	CONSTR. CIVIL	COMÉRCIO	SERVIÇOS	OUTROS (2)	ASSALARIADOS (1)			SETOR PÚBLICO (3)		
							Total	c/ cart.	s/ cart.			
1996 - Maio	92,7	101,3	97,6	95,2	89,6	89,8	95,0	92,9	93,2	91,5	102,9	85,6
1997 - Maio	96,7	102,9	111,3	103,2	90,3	100,6	97,4	97,8	97,4	99,4	94,8	90,0
1998 - Maio	96,3	107,1	110,5	98,4	91,3	93,2	97,2	97,0	99,2	88,4	97,1	93,5
1999 - Maio	93,4	88,3	98,4	93,5	92,4	101,7	91,0	89,5	90,3	86,6	96,7	98,2
2000 - Maio	97,9	98,8	99,2	98,0	96,9	101,1	97,1	98,6	99,8	93,9	91,0	96,5
2001 - Maio	102,8	100,8	96,0	104,8	102,8	107,4	103,3	103,6	104,8	98,8	102,9	102,6
2002 - Maio	105,0	101,3	96,8	109,3	106,2	103,4	107,9	108,9	105,4	122,6	104,3	102,9
2003 - Maio	112,0	109,6	86,3	114,9	114,8	115,3	111,3	113,5	109,7	128,7	103,3	112,0
2004 - Maio	111,9	112,1	91,1	112,1	116,4	104,0	116,3	116,6	117,3	114,0	111,9	106,5
2005 - Maio	117,7	116,3	89,5	121,8	123,3	106,3	121,2	123,1	125,7	112,8	113,3	118,2
2006 - Maio	125,7	130,0	107,3	125,0	132,3	101,7	132,9	134,6	139,8	114,0	127,6	123,8
2007 - Maio	134,5	139,2	121,8	139,9	139,1	106,8	141,1	144,3	151,3	116,5	129,5	130,5
2008												
Maio	139,3	147,9	126,6	145,2	144,4	103,4	152,6	156,6	168,7	108,5	138,6	126,4
Junho	141,1	147,9	131,5	145,2	146,3	107,4	153,0	155,7	167,3	109,8	143,3	131,4
Julho	143,8	152,9	134,7	148,0	149,4	104,5	156,4	159,5	172,0	110,4	145,2	135,5
Agosto	145,4	151,3	143,5	148,4	150,2	110,8	156,3	157,7	171,2	104,3	151,4	139,0
Setembro	145,6	147,5	137,9	153,6	151,4	108,0	158,1	160,3	172,9	110,4	150,5	135,8
Outubro	146,0	152,9	144,4	150,0	149,6	114,2	157,8	159,3	170,6	114,6	152,9	138,1
Novembro	145,9	155,8	141,9	150,8	149,8	109,1	159,7	161,3	172,3	117,7	154,3	136,1
Dezembro	146,1	157,1	146,0	150,0	150,6	103,4	159,7	161,3	173,3	113,4	154,3	138,4
2009												
Janeiro	143,1	147,1	139,5	142,3	151,9	98,3	156,8	157,1	169,0	109,8	156,7	132,0
Fevereiro	142,3	140,4	134,7	137,5	153,2	103,4	155,3	155,4	168,4	103,7	155,7	130,5
Março	141,3	137,5	132,3	136,7	151,7	108,5	154,9	154,9	167,6	104,3	155,7	127,0
Abril	143,1	138,3	133,9	148,0	150,7	111,4	155,9	156,9	170,0	105,5	152,4	127,9
Maio	143,1	133,3	133,9	145,2	154,3	104,5	155,2	154,9	165,9	111,0	156,7	132,0
Varição Mensal:												
Mai-09/Abr-09	0,0	-3,6	0,0	-1,9	2,4	-6,1	-0,4	-1,3	-2,4	5,2	2,8	3,2
Varição no Ano:												
Mai-09/Dez-08	-2,1	-15,1	-8,3	-3,2	2,5	1,1	-2,8	-4,0	-4,3	-2,2	1,5	-4,7
Varição Anual:												
Mai-09/Mai-08	2,7	-9,9	5,7	0,0	6,9	1,1	1,7	-1,1	-1,6	2,2	13,1	4,4

Fonte: Fundação João Pinheiro (FJP), Centro de Estatística e Informações (CEI), Pesquisa de Emprego e Desemprego na Região Metropolitana de Belo Horizonte (PED/RMBH). Convênio FJP/Dieese/Seade/Sedese-MG

Notas: a) índice: média de 2000 = 100; b) quaisquer pequenas diferenças nos dados apresentados devem-se a arredondamentos.

(1) Exclui os empregados domésticos e inclui aqueles que não sabem a que setor pertence à empresa em que trabalham. (2) Inclui serviços domésticos, agricultura, pecuária e extração vegetal e outras atividades. (3) Inclui os estatutários e celetistas que trabalham em instituições públicas (governos Municipal, Estadual e Federal, empresas de economia mista, autarquias, fundações etc.).

GRÁFICO 3
VARIAÇÃO DA OCUPAÇÃO, POR SETORES DE ATIVIDADE ECONÔMICA - REGIÃO METROPOLITANA DE BELO HORIZONTE (RMBH)
MAIO/2008 / ABRIL-MAIO/2009

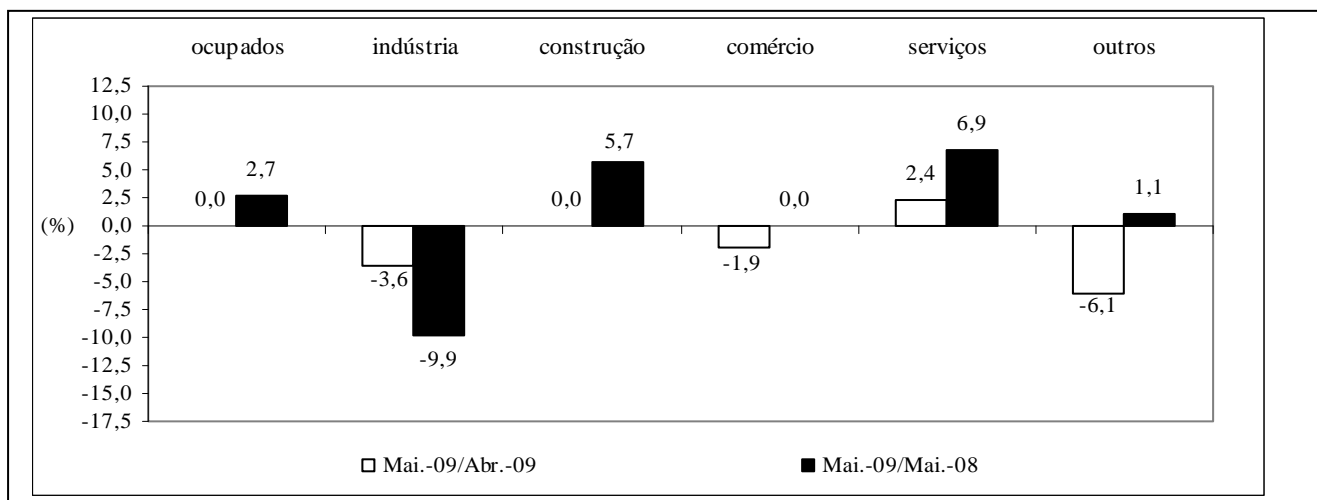

Fonte: Fundação João Pinheiro (FJP), Centro de Estatística e Informações (CEI), Pesquisa de Emprego e Desemprego na Região Metropolitana de Belo Horizonte (PED/RMBH). Convênio FJP/Dieese/Seade/Sedese-MG

TABELA 5
ÍNDICES DO NÍVEL DE OCUPAÇÃO, POR SUBSETORES DE ATIVIDADE ECONÔMICA
REGIÃO METROPOLITANA DE BELO HORIZONTE (RMBH) - 1996-2009

ESPECIFICAÇÃO	ÍNDICES DO NÍVEL DE OCUPAÇÃO (1)										
	INDÚSTRIA			SERVIÇOS							
	metal - mecânica	têxtil e vestuário	outras	transporte e armazenagem	especia- lizados	administração e util. públicas	alimen- tação	educação	saúde	reparação e limpeza	outros
1996 - Maio	101,1	113,2	97,4	83,1	85,2	94,2	89,3	97,8	86,3	96,7	88,0
1997 - Maio	111,4	113,2	93,0	94,0	86,4	84,6	77,7	102,2	98,6	103,3	88,3
1998 - Maio	112,5	107,9	102,6	100,0	79,0	85,6	83,5	103,4	100,0	90,0	91,6
1999 - Maio	87,5	89,5	88,6	85,5	91,4	92,3	88,3	98,9	104,1	76,7	94,5
2000 - Maio	97,7	102,6	98,2	97,6	93,8	97,1	93,2	100,0	97,3	95,0	98,2
2001 - Maio	96,6	97,4	105,3	104,8	102,5	102,9	92,2	111,2	106,8	100,0	102,9
2002 - Maio	88,6	105,3	109,6	94,0	107,4	98,1	99,0	111,2	128,8	106,7	107,7
2003 - Maio	105,7	102,6	114,9	107,2	117,3	104,8	97,1	102,2	146,6	126,7	119,7
2004 - Maio	103,4	121,1	115,8	100,0	104,9	119,2	105,8	131,5	128,8	123,3	117,9
2005 - Maio	110,2	113,2	121,9	106,0	119,8	124,0	100,0	115,7	143,8	133,3	132,8
2006 - Maio	118,2	121,1	142,1	130,1	130,9	131,7	108,7	147,2	147,9	135,0	132,8
2007 - Maio	138,6	134,2	141,2	131,3	150,6	145,2	127,2	137,1	158,9	130,0	137,6
2008											
Maio	168,2	102,6	147,4	155,4	148,1	139,4	118,4	150,6	171,2	141,7	143,1
Junho	156,8	105,3	155,3	160,2	149,4	154,8	113,6	147,2	165,8	151,7	143,4
Julho	159,1	105,3	164,0	160,2	153,1	160,6	113,6	155,1	163,0	155,0	147,4
Agosto	161,4	107,9	157,9	156,6	154,3	161,5	114,6	151,7	171,2	145,0	151,1
Setembro	159,1	107,9	151,8	156,6	154,3	159,6	126,2	157,3	180,8	136,7	150,7
Outubro	170,5	107,9	154,4	154,2	155,6	149,0	124,3	162,9	175,3	141,7	146,7
Novembro	172,7	107,9	158,8	154,2	160,5	155,8	122,3	159,6	168,5	145,0	146,4
Dezembro	172,7	107,9	161,4	142,2	172,8	153,8	119,4	157,3	172,6	145,0	150,4
2009											
Janeiro	161,4	100,0	151,8	133,7	181,5	159,6	124,3	153,9	172,6	126,7	155,5
Fevereiro	144,3	105,3	149,1	138,6	174,1	158,7	126,2	156,2	183,6	136,7	154,0
Março	138,6	105,3	147,4	141,0	170,4	164,4	122,3	155,1	169,9	128,3	154,7
Abril	134,1	100,0	154,4	145,8	164,2	159,6	122,3	161,8	172,6	130,0	150,7
Maio	126,1	100,0	150,0	148,2	175,3	156,7	129,1	178,7	161,6	135,0	152,9
Varição Mensal:											
Mai-09/Abr-09	-5,9	0,0	-2,8	1,7	6,8	-1,8	5,6	10,4	-6,3	3,8	1,5
Varição no Ano:											
Mai-09/Dez-08	-27,0	-7,3	-7,1	4,2	1,4	1,9	8,1	13,6	-6,3	-6,9	1,7
Varição Anual:											
Mai-09/Mai-08	-25,0	-2,6	1,8	-4,7	18,3	12,4	9,0	18,7	-5,6	-4,7	6,9

Fonte: Fundação João Pinheiro (FJP), Centro de Estatística e Informações (CEI), Pesquisa de Emprego e Desemprego na Região Metropolitana de Belo Horizonte (PED/RMBH). Convênio FJP/Dieese/Seade/Sedese-MG

Notas: a) índice: média de 2000 = 100; b) quaisquer pequenas diferenças nos dados apresentados, devem-se a arredondamentos.

(1) A agregação dos subsetores apresenta a seguinte composição: Metal-mecânica: metalúrgica, mecânica, material eletro-eletrônico e material de transporte; Têxtil e Vestuário: inclui calçados e artefatos de tecidos; outras indústrias: química, farmacêutica e plásticos e artefatos de borracha, alimentação, mobiliário e produtos de madeira, papel, papelão e cortiça, gráficas, vidros, cristais, espelhos e cerâmicas, materiais de construção, artesanato, outras indústrias de transformação e indústria extrativa mineral; administração e utilidade pública: serviços de utilidade pública e serviços de administração pública, forças armadas e polícia; outros serviços: serviços creditícios e financeiros, serviços auxiliares da atividade econômica, serviços pessoais, serviços de comunicações, diversões, radiodifusão e teledifusão, serviços comunitários, comércio e administração de valores imobiliários e de imóveis, oficinas de reparação mecânica e outros serviços.

TABELA 6
 RENDIMENTO REAL MÉDIO DOS OCUPADOS E DOS ASSALARIADOS, NO TRABALHO PRINCIPAL
 REGIÃO METROPOLITANA DE BELO HORIZONTE (RMBH) - 1996-2009

ESPECIFICAÇÃO (1)	RENDIMENTO REAL MÉDIO (2)			
	OCUPADOS (3)		ASSALARIADOS (4)	
	média	índice (5)	média	índice (5)
1996 - Abril	1.153	114,3	1.128	107,3
1997 - Abril	1.156	114,6	1.119	106,4
1998 - Abril	1.080	107,0	1.096	104,3
1999 - Abril	1.043	103,4	1.096	104,2
2000 - Abril	1.000	99,1	1.018	96,8
2001 - Abril	1.058	104,8	1.098	104,5
2002 - Abril	1.016	100,7	1.068	101,6
2003 - Abril	919	91,1	964	91,7
2004 - Abril	908	89,9	976	92,8
2005 - Abril	882	87,4	942	89,6
2006 - Abril	972	96,3	1.025	97,5
2007 - Abril	1.047	103,8	1.080	102,7
2008				
Abril	1.087	107,7	1.133	107,7
Mai	1.130	112,0	1.193	113,5
Junho	1.150	114,0	1.194	113,6
Julho	1.192	118,1	1.239	117,8
Agosto	1.177	116,6	1.199	114,0
Setembro	1.175	116,4	1.191	113,3
Outubro	1.172	116,1	1.180	112,2
Novembro	1.173	116,2	1.169	111,2
Dezembro	1.207	119,6	1.203	114,4
2009				
Janeiro	1.186	117,6	1.180	112,2
Fevereiro	1.196	118,5	1.206	114,7
Março	1.166	115,5	1.181	112,4
Abril	1.182	117,1	1.204	114,5
Varição Mensal:				
Abr-09/Mar-09		1,4		1,9
Varição no Ano:				
Abr-09/Dez-08		-2,1		0,1
Varição Anual:				
Abr-09/Abr-08		8,7		6,3

Fonte: Fundação João Pinheiro (FJP), Centro de Estatística e Informações (CEI), Pesquisa de Emprego e Desemprego na Região Metropolitana de Belo Horizonte (PED/RMBH). Convênio FJP/Dieese/Seade/Sedese-MG

Nota: quaisquer pequenas diferenças nos dados apresentados devem-se a arredondamentos.

(1) O mês indicado refere-se ao último do trimestre considerado. (2) Inflator utilizado: IPCA-BH (Ipead). Valores em R\$ do último mês referido. (3) Exclui os assalariados e empregados domésticos mensalistas que não tiveram remuneração no mês, os trabalhadores familiares sem remuneração salarial e os trabalhadores que ganharam exclusivamente em espécie ou benefício. (4) Exclui os assalariados que não tiveram remuneração no mês. (5) Índice: Média de 2000 = 100.

GRÁFICO 4
 RENDIMENTO REAL MÉDIO DOS OCUPADOS E DOS ASSALARIADOS, NO TRABALHO PRINCIPAL
 REGIÃO METROPOLITANA DE BELO HORIZONTE (RMBH) - ABRIL/2008 - ABRIL/2009

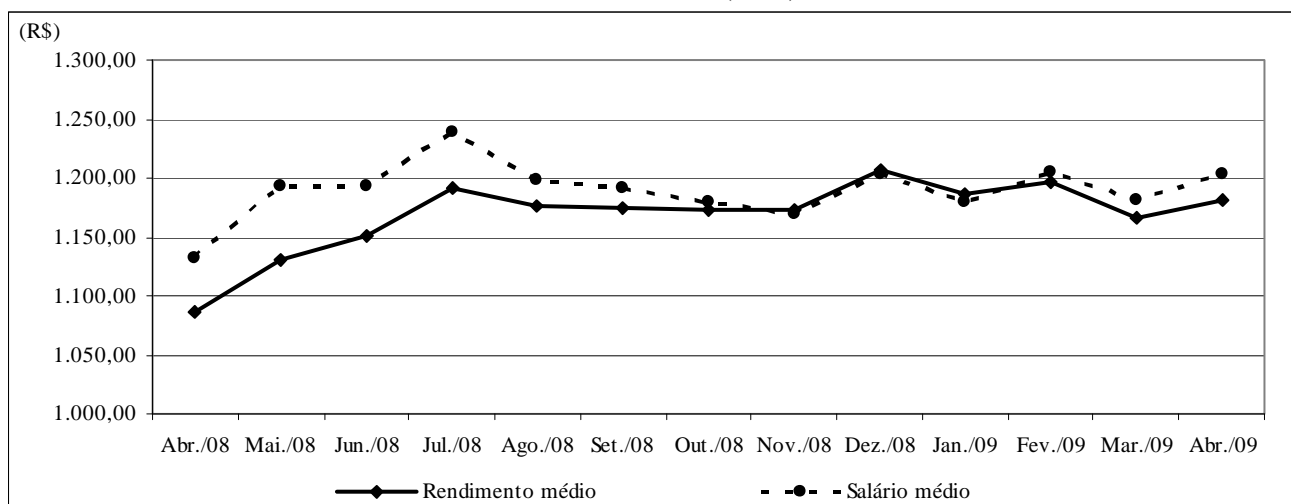

Fonte: Fundação João Pinheiro (FJP), Centro de Estatística e Informações (CEI), Pesquisa de Emprego e Desemprego na Região Metropolitana de Belo Horizonte (PED/RMBH). Convênio FJP/Dieese/Seade/Sedese-MG

Nota: Inflator utilizado: IPCA-BH (Ipead). Valores em R\$ do último mês referido.

TABELA 7
RENDIMENTO REAL DOS PERCENTIS DE OCUPADOS E ASSALARIADOS, NO TRABALHO PRINCIPAL
REGIÃO METROPOLITANA DE BELO HORIZONTE (RMBH) - 1996-2009

ESPECIFICAÇÃO (1)	RENDIMENTO REAL (2)									
	OCUPADOS (3)					ASSALARIADOS (4)				
	10% mais pobres ganham até	25% mais pobres ganham até	50% ganham até	25% mais ricos ganham acima de	10% mais ricos ganham acima de	10% mais pobres ganham até	25% mais pobres ganham até	50% ganham até	25% mais ricos ganham acima de	10% mais ricos ganham acima de
1996 - Abril	223	334	618	1.261	2.671	252	387	657	1.183	2.671
1997 - Abril	229	363	622	1.234	2.531	280	420	695	1.208	2.384
1998 - Abril	236	376	621	1.180	2.395	283	431	695	1.213	2.294
1999 - Abril	250	374	576	1.152	2.367	292	426	651	1.193	2.304
2000 - Abril	243	358	554	1.103	2.206	292	410	614	1.117	2.172
2001 - Abril	253	352	590	1.107	2.336	293	419	671	1.230	2.222
2002 - Abril	285	352	596	1.095	2.308	308	415	638	1.123	2.277
2003 - Abril	216	327	535	1.019	1.981	291	398	592	1.052	2.067
2004 - Abril	251	347	520	1.006	1.965	312	399	596	1.040	2.054
2005 - Abril	226	349	532	966	1.996	312	414	592	1.022	1.999
2006 - Abril	314	390	579	1.080	2.121	360	453	667	1.099	2.121
2007 - Abril	328	419	645	1.112	2.187	394	455	663	1.157	2.187
2008										
Abril	393	445	657	1.211	2.171	425	494	720	1.229	2.247
Mai	394	449	674	1.262	2.343	436	503	736	1.278	2.418
Junho	404	452	696	1.260	2.375	436	505	735	1.276	2.380
Julho	406	447	707	1.290	2.546	434	504	749	1.306	2.546
Agosto	410	445	703	1.285	2.431	432	502	746	1.285	2.396
Setembro	416	452	710	1.281	2.459	431	506	744	1.281	2.390
Outubro	414	457	708	1.277	2.520	430	506	736	1.277	2.451
Novembro	418	462	723	1.274	2.547	429	502	734	1.274	2.410
Dezembro	422	470	735	1.354	2.607	427	505	765	1.337	2.504
2009										
Janeiro	424	471	730	1.345	2.519	424	501	780	1.328	2.383
Fevereiro	416	475	725	1.335	2.568	437	507	774	1.318	2.534
Março	408	467	704	1.241	2.550	451	503	735	1.241	2.516
Abril	418	473	718	1.236	2.606	466	501	732	1.236	2.539

Fonte: Fundação João Pinheiro (FJP), Centro de Estatística e Informações (CED), Pesquisa de Emprego e Desemprego na Região Metropolitana de Belo Horizonte (PED/RMBH). Convênio FJP/Dieese/Seade/Sedese-MG

Nota: quaisquer pequenas diferenças nos dados apresentados devem-se a arredondamentos.

(1) O mês indicado refere-se ao último do trimestre considerado. (2) Inflator utilizado: IPCA-BH (Ipead). Valores em R\$ do último mês referido. (3) Exclui os assalariados e os empregados domésticos mensalistas que não tiveram remuneração no mês, os trabalhadores familiares sem remuneração salarial e os trabalhadores que ganharam exclusivamente em espécie ou benefício. (4) Exclui os assalariados que não tiveram remuneração no mês.

TABELA 8
ÍNDICES DO RENDIMENTO REAL DOS PERCENTIS DE OCUPADOS E ASSALARIADOS, NO TRABALHO PRINCIPAL
REGIÃO METROPOLITANA DE BELO HORIZONTE (RMBH) - 1996-2009

ESPECIFICAÇÃO (1)	RENDIMENTO REAL (2)									
	OCUPADOS (3)					ASSALARIADOS (4)				
	10% mais pobres ganham até	25% mais pobres ganham até	50% ganham até	25% mais ricos ganham acima de	10% mais ricos ganham acima de	10% mais pobres ganham até	25% mais pobres ganham até	50% ganham até	25% mais ricos ganham acima de	10% mais ricos ganham acima de
1996 - Abril	87,0	94,3	107,2	114,8	119,8	86,9	93,8	102,9	102,2	120,5
1997 - Abril	89,6	102,5	108,0	112,3	113,6	96,4	101,8	108,9	104,3	107,6
1998 - Abril	92,3	106,3	107,7	107,4	107,4	97,6	104,5	108,9	104,8	103,5
1999 - Abril	97,6	105,8	99,9	104,8	106,2	100,5	103,2	102,0	103,0	103,9
2000 - Abril	95,1	101,1	96,2	100,4	98,9	100,4	99,3	96,2	96,5	98,0
2001 - Abril	99,0	99,3	102,4	100,7	104,8	101,1	101,5	105,1	106,2	100,3
2002 - Abril	111,3	99,4	103,5	99,7	103,5	106,0	100,6	99,9	97,0	102,7
2003 - Abril	84,6	92,4	92,9	92,8	88,9	100,2	96,4	92,7	90,8	93,2
2004 - Abril	98,3	98,0	90,3	91,5	88,1	107,5	96,6	93,5	89,8	92,7
2005 - Abril	88,3	98,7	92,3	87,9	89,5	107,5	100,2	92,7	88,3	90,2
2006 - Abril	122,9	110,3	100,5	98,3	95,2	124,0	109,8	104,5	94,9	95,7
2007 - Abril	128,3	118,4	111,9	101,2	98,1	135,6	110,2	104,0	99,9	98,7
2008										
Abril	153,8	125,6	114,0	110,3	97,4	146,4	119,7	112,8	106,1	101,4
Mai	154,2	126,8	117,0	114,9	105,1	150,3	121,7	115,4	110,3	109,1
Junho	158,1	127,8	120,8	114,7	106,5	150,1	122,4	115,2	110,2	107,4
Julho	158,8	126,3	122,7	117,5	114,2	149,6	122,1	117,3	112,8	114,9
Agosto	160,2	125,7	122,0	117,0	109,1	149,0	121,6	116,9	110,9	108,1
Setembro	162,5	127,6	123,2	116,6	110,3	148,5	122,6	116,5	110,6	107,8
Outubro	162,0	129,3	122,8	116,3	113,0	148,1	122,6	115,4	110,3	110,6
Novembro	163,5	130,4	125,4	115,9	114,3	147,7	121,6	115,0	110,0	108,7
Dezembro	164,9	132,8	127,6	123,3	116,9	147,1	122,2	119,9	115,5	113,0
2009										
Janeiro	165,8	133,0	126,7	122,5	113,0	146,1	121,4	122,2	114,7	107,5
Fevereiro	162,5	134,3	125,7	121,6	115,2	150,7	122,7	121,3	113,8	114,3
Março	159,4	131,9	122,2	113,0	114,4	155,4	121,9	115,2	107,2	113,5
Abril	163,3	133,6	124,6	112,5	116,9	160,6	121,4	114,7	106,7	114,6
Varição Mensal:										
Abr-09/Mar-09	2,5	1,2	2,0	-0,4	2,2	3,3	-0,4	-0,4	-0,4	0,9
Varição no Ano:										
Abr-09/Dez-08	-1,0	0,6	-2,3	-8,7	0,0	9,2	-0,7	-4,3	-7,6	1,4
Varição Anual:										
Abr-09/Abr-08	6,2	6,4	9,3	2,1	20,0	9,7	1,4	1,7	0,6	13,0

Fonte: Fundação João Pinheiro (FJP), Centro de Estatística e Informações (CED), Pesquisa de Emprego e Desemprego na Região Metropolitana de Belo Horizonte (PED/RMBH). Convênio FJP/Dieese/Seade/Sedese-MG

Nota: quaisquer pequenas diferenças nos dados apresentados devem-se a arredondamentos.

(1) O mês indicado refere-se ao último do trimestre considerado. (2) Inflator utilizado: IPCA-BH (Ipead). Índice: Média 2000=100. (3) Exclui os assalariados e os empregados domésticos mensalistas que não tiveram remuneração no mês, os trabalhadores familiares sem remuneração salarial e os trabalhadores que ganharam exclusivamente em espécie ou benefício. (4) Exclui os assalariados que não tiveram remuneração no mês.

TABELA 9
ÍNDICES DO EMPREGO, DO RENDIMENTO REAL MÉDIO E DA MASSA DE RENDIMENTOS
REAIS DOS OCUPADOS E DOS ASSALARIADOS, NO TRABALHO PRINCIPAL
REGIÃO METROPOLITANA DE BELO HORIZONTE (RMBH) - 1996-2009 (1)

ESPECIFICAÇÃO (2)	OCUPAÇÃO (3)			ASSALARIADOS (4)		
	emprego	rendimento real	massa de rendimentos	emprego	salário real	massa de rendimentos
1996 - Abril	91,7	114,3	104,7	93,7	107,4	100,6
1997 - Abril	95,8	114,6	109,7	96,9	106,4	103,1
1998 - Abril	96,1	107,2	103,1	96,8	104,5	101,2
1999 - Abril	94,0	103,5	97,3	92,2	104,2	96,1
2000 - Abril	98,3	98,8	97,1	98,5	96,1	94,6
2001 - Abril	103,3	104,5	108,0	102,2	104,0	106,3
2002 - Abril	104,1	101,0	105,1	106,4	101,7	108,2
2003 - Abril	110,6	91,2	100,9	113,3	91,8	103,9
2004 - Abril	111,8	90,5	101,1	113,8	93,3	106,2
2005 - Abril	117,3	87,8	103,0	120,9	90,1	108,9
2006 - Abril	126,2	97,0	122,4	132,6	98,4	130,5
2007 - Abril	134,5	104,7	140,8	141,4	103,7	146,6
2008						
Abril	138,5	108,5	150,3	148,4	108,7	161,4
Maió	139,9	112,6	157,6	152,5	114,2	174,2
Junho	141,7	114,7	162,5	152,9	114,4	174,9
Julho	144,6	118,8	171,8	156,3	118,5	185,2
Agosto	146,3	117,5	171,9	156,1	114,9	179,3
Setembro	146,6	117,4	172,1	158,0	114,2	180,5
Outubro	147,0	117,2	172,4	157,7	113,3	178,6
Novembro	147,0	117,4	172,6	159,5	112,6	179,7
Dezembro	147,2	121,0	178,1	159,5	116,2	185,4
2009						
Janeiro	144,0	118,9	171,3	156,7	113,9	178,5
Fevereiro	143,2	119,6	171,2	155,1	116,0	180,0
Março	142,4	116,5	165,9	154,8	113,4	175,5
Abril	144,1	118,2	170,3	155,7	115,5	179,9
Variación Mensal:						
Abr-09/Mar-09	1,2	1,5	2,7	0,6	1,9	2,5
Variación no Ano:						
Abr-09/Dez-08	-2,1	-2,3	-4,4	-2,4	-0,6	-3,0
Variación Anual:						
Abr-09/Abr-08	4,0	8,9	13,3	4,9	6,3	11,5

Fonte: Fundação João Pinheiro (FJP), Centro de Estatística e Informações (CEI), Pesquisa de Emprego e Desemprego na Região Metropolitana de Belo Horizonte (PED/RMBH). Convênio FJP/Dieese/Seade/Sedese-MG

Nota: quaisquer pequenas diferenças nos dados apresentados devem-se a arredondamentos.

(1) Inflator utilizado: IPCA-BH (Ipead). Índice: Média 2000 = 100. (2) O mês indicado refere-se ao último do trimestre considerado. (3) Inclui os assalariados e os empregados domésticos mensalistas que não tiveram remuneração no mês, exclui os trabalhadores familiares sem remuneração salarial e os trabalhadores que ganharam exclusivamente em espécie ou benefício. (4) Inclui os assalariados que não tiveram remuneração no mês.

TABELA 10
RENDIMENTO REAL MÉDIO DOS ASSALARIADOS NO SETOR PRIVADO, POR SETORES DE ATIVIDADE ECONÔMICA E CARTEIRA DE TRABALHO ASSINADA E NÃO-ASSINADA PELO ATUAL EMPREGADOR, E DOS TRABALHADORES AUTÔNOMOS
REGIÃO METROPOLITANA DE BELO HORIZONTE (RMBH) - 1996-2009

ESPECIFICAÇÃO (1)	RENDIMENTO REAL MÉDIO DOS ASSALARIADOS NO SETOR PRIVADO (2)							AUTÔNOMOS
	TOTAL (3)	SETOR DE ATIVIDADE (3)			CARTEIRA DE TRABALHO (4)			
		indústria	comércio	serviços	assinada	não-assinada		
1996 - Abril	961	1.124	874	925	1.051	575	1.008	
1997 - Abril	983	1.254	873	905	1.069	620	1.086	
1998 - Abril	954	1.147	843	919	1.038	544	957	
1999 - Abril	918	1.052	824	892	979	617	903	
2000 - Abril	907	1.000	865	888	972	585	881	
2001 - Abril	926	1.062	783	911	1.001	577	865	
2002 - Abril	871	1.024	698	882	910	724	800	
2003 - Abril	796	972	650	768	869	519	708	
2004 - Abril	838	1.042	684	823	910	515	682	
2005 - Abril	811	963	662	791	869	546	676	
2006 - Abril	870	1.060	680	866	918	617	805	
2007 - Abril	932	1.177	756	894	974	688	766	
2008								
Abril	967	1.119	812	952	1.020	621	851	
Maió	1.009	1.141	839	1.012	1.070	615	829	
Junho	1.024	1.235	817	1.009	1.083	654	858	
Julho	1.058	1.245	852	1.053	1.110	704	899	
Agosto	1.027	1.216	833	1.012	1.068	749	932	
Setembro	1.014	1.136	827	1.021	1.055	750	968	
Outubro	996	1.126	800	1.011	1.036	744	978	
Novembro	996	1.149	816	993	1.037	723	1.011	
Dezembro	1.032	1.168	824	1.023	1.074	764	1.043	
2009								
Janeiro	1.025	1.192	816	997	1.064	781	1.002	
Fevereiro	1.031	1.173	801	1.016	1.073	764	1.007	
Março	991	1.156	788	991	1.031	739	931	
Abril	1.009	1.141	785	1.021	1.057	718	961	

Fonte: Fundação João Pinheiro (FJP), Centro de Estatística e Informações (CED), Pesquisa de Emprego e Desemprego na Região Metropolitana de Belo Horizonte (PED/RMBH). Convênio FJP/Dieese/Seade/Sedese-MG

Nota: quaisquer pequenas diferenças nos dados apresentados devem-se a arredondamentos.

(1) O mês indicado refere-se ao último do trimestre considerado. (2) Inflator utilizado: IPCA-BH (Ipead). Valores em R\$ do último mês referido. (3) Exclui os assalariados que não tiveram remuneração no mês. (4) Inclui aqueles que não sabem a que setor de atividade pertence à empresa em que trabalham.

TABELA 11
ÍNDICES DO RENDIMENTO REAL MÉDIO DOS ASSALARIADOS, NO SETOR PRIVADO, POR SETORES DE ATIVIDADE ECONÔMICA E CARTEIRA DE TRABALHO ASSINADA E NÃO-ASSINADA PELO ATUAL EMPREGADOR, E DOS TRABALHADORES AUTÔNOMOS
REGIÃO METROPOLITANA DE BELO HORIZONTE (RMBH) - 1996-2009

ESPECIFICAÇÃO (1)	ÍNDICES DO RENDIMENTO REAL MÉDIO DOS ASSALARIADOS NO SETOR PRIVADO (2)						AUTÔNOMOS
	TOTAL (3)	SETOR DE ATIVIDADE (3)			CARTEIRA DE TRABALHO (4)		
		indústria	comércio	serviços	assinada	não-assinada	
1996 - Abril	106,5	108,3	111,1	104,1	107,5	100,9	115,7
1997 - Abril	109,0	120,7	111,0	101,8	109,3	108,7	124,7
1998 - Abril	105,7	110,4	107,2	103,4	106,1	95,4	109,9
1999 - Abril	101,8	101,3	104,8	100,5	100,2	108,1	103,8
2000 - Abril	100,5	96,3	109,9	99,9	99,4	102,6	101,2
2001 - Abril	102,7	102,3	99,6	102,5	102,4	101,2	99,4
2002 - Abril	96,5	98,6	88,8	99,3	93,1	127,0	91,9
2003 - Abril	88,2	93,6	82,7	86,4	88,9	91,1	81,3
2004 - Abril	92,9	100,4	86,9	92,6	93,1	90,3	78,4
2005 - Abril	89,9	92,8	84,2	89,1	88,9	95,8	77,6
2006 - Abril	96,5	102,1	86,4	97,5	93,9	108,1	92,5
2007 - Abril	103,4	113,3	96,2	100,6	99,6	120,8	87,9
2008							
Abril	107,2	107,7	103,2	107,2	104,3	108,9	97,7
Maio	111,9	109,8	106,7	113,9	109,4	107,9	95,3
Junho	113,5	118,9	103,8	113,6	110,8	114,8	98,6
Julho	117,3	119,9	108,3	118,5	113,6	123,5	103,3
Agosto	113,8	117,1	105,9	113,9	109,3	131,3	107,1
Setembro	112,5	109,4	105,1	114,9	107,9	131,6	111,2
Outubro	110,5	108,4	101,7	113,8	105,9	130,6	112,3
Novembro	110,4	110,7	103,8	111,8	106,1	126,9	116,1
Dezembro	114,4	112,4	104,7	115,1	109,8	133,9	119,8
2009							
Janeiro	113,7	114,8	103,7	112,3	108,8	137,0	115,1
Fevereiro	114,3	113,0	101,9	114,3	109,8	134,0	115,7
Março	109,9	111,3	100,2	111,6	105,4	129,7	106,9
Abril	111,9	109,8	99,8	114,9	108,1	125,9	110,3
Varição Mensal:							
Abr-09/Mar-09	1,8	-1,3	-0,3	3,0	2,6	-2,9	3,2
Varição no Ano:							
Abr-09/Dez-08	-2,2	-2,3	-4,7	-0,1	-1,6	-6,0	-7,9
Varição Anual:							
Abr-09/Abr-08	4,4	2,0	-3,3	7,2	3,7	15,7	12,9

Fonte: Fundação João Pinheiro (FJP), Centro de Estatística e Informações (CEI), Pesquisa de Emprego e Desemprego na Região Metropolitana de Belo Horizonte (PED/RMBH). Convênio FJP/Dieese/Seade/Sedese-MG

Nota: quaisquer pequenas diferenças nos dados apresentados devem-se a arredondamentos.

(1) O mês indicado refere-se ao último do trimestre considerado. (2) Inflator utilizado: IPCA-BH (Ipead). Índice: Média 2000 =100. (3) Exclui os assalariados que não tiveram remuneração no mês. (4) Inclui aqueles que não sabem a que setor de atividade pertence à empresa em que trabalham.

TABELA 12
 RENDIMENTO NOMINAL MENSAL MÉDIO E MEDIANO DOS OCUPADOS E DOS ASSALARIADOS, NO TRABALHO PRINCIPAL
 REGIÃO METROPOLITANA DE BELO HORIZONTE (RMBH) - 1996-2009

ESPECIFICAÇÃO (1)	RENDIMENTO NOMINAL			
	OCUPADOS (2)		ASSALARIADOS (3)	
	médio	mediano	médio	mediano
1996 - Abril	525	280	517	300
1997 - Abril	559	300	551	348
1998 - Abril	530	305	552	350
1999 - Abril	520	300	542	342
2000 - Abril	573	310	585	350
2001 - Abril	634	360	631	400
2002 - Abril	657	400	708	410
2003 - Abril	686	400	713	450
2004 - Abril	731	400	774	470
2005 - Abril	706	420	739	500
2006 - Abril	885	529	921	600
2007 - Abril	993	600	1.010	600
2008				
Abril	1.071	662	1.105	700
Mai	1.124	652	1.204	700
Junho	1.091	675	1.102	700
Julho	1.203	700	1.246	747
Agosto	1.094	650	1.104	700
Setembro	1.095	700	1.090	700
Outubro	1.206	700	1.224	732
Novembro	1.106	700	1.083	700
Dezembro	1.209	744	1.201	800
2009				
Janeiro	1.169	700	1.181	790
Fevereiro	1.161	700	1.186	700
Março	1.146	700	1.154	700
Abril	1.231	750	1.263	791

Fonte: Fundação João Pinheiro (FJP), Centro de Estatística e Informações (CEI), Pesquisa de Emprego e Desemprego na Região Metropolitana de Belo Horizonte (PED/RMBH). Convênio FJP/Dieese/Seade/Sedese-MG

Nota: quaisquer pequenas diferenças nos dados apresentados devem-se a arredondamentos.

(1) O mês indicado refere-se ao mês do rendimento. (2) Excluídos os assalariados e empregados domésticos mensalistas que não tiveram remuneração no mês, os trabalhadores familiares sem remuneração salarial e os trabalhadores que ganharam exclusivamente em espécie ou benefício. (3) Excluídos os assalariados que não tiveram remuneração no mês.

**MINISTÉRIO DO TRABALHO /
CODEFAT / SECRETARIA DE
POLÍTICAS DE EMPREGO E
SALÁRIO**
MINISTRO
Carlos Lupi

**GOVERNO DO ESTADO DE MINAS
GERAIS**
GOVERNADOR
Aécio Neves da Cunha

**SECRETARIA DE ESTADO DE
DESENVOLVIMENTO SOCIAL
(SEDESE)**
SECRETÁRIO EM EXERCÍCIO
Agostinho Patrus Filho

**SUBSECRETARIA DO
TRABALHO, EMPREGO E
RENDA**
SUBSECRETÁRIO
*Fernando Antônio França
Sette Pinheiro*

**SUPERINTENDENTE DE
POLÍTICA DE TRABALHO,
EMPREGO E RENDA**
Emílio Rodrigues Botelho

**DIRETORA DAS AÇÕES DE
TRABALHO, EMPREGO E
RENDA /
COORDENADORA
ESTADUAL DO SINE-MG**
Lígia de Oliveira Lara

**SUPERINTENDENTE DE
MONITORAMENTO,
AVALIAÇÃO E CONTROLE
DE POLÍTICAS DO
TRABALHO**
Juliano Pimentel Duarte

**OBSERVATÓRIO DO
TRABALHO, EMPREGO E
RENDA**
Mateus Cóprio Fábregas

**SECRETARIA DE ESTADO DE
PLANEJAMENTO E GESTÃO
SECRETÁRIA**
Renata Maria Paes de Vilhena

**FUNDAÇÃO JOÃO PINHEIRO
(FJP)**
PRESIDENTE
*Afonso Henriques Borges
Ferreira*

**CENTRO DE ESTATÍSTICA E
INFORMAÇÕES (CEI)**
DIRETORA
*Laura Maria Irene De Michelis
Mendonça*

**FUNDAÇÃO SISTEMA ESTADUAL
DE ANÁLISE DE DADOS (SEADE)**
DIRETORA EXECUTIVA
Felícia Reicher Madeira

**DEPARTAMENTO INTERSINDI-
CAL DE ESTATÍSTICA E ESTUDOS
SOCIOECONÔMICOS (DIEESE)**
PRESIDENTE
Tadeu Morais de Sousa

DIRETOR TÉCNICO
Clemente Ganz Lúcio

**SUPERVISORA TÉCNICA
REGIONAL**
*Maria de Fátima Lage
Guerra*

Equipe Técnica

COORDENAÇÃO TÉCNICA: Mário Marcos Sampaio Rodarte (Dieese), Plínio de Campos Souza (FJP/CEI).

**COORDENAÇÃO ADMINISTRATIVA E FINANCEIRA –
Coordenador:** Eustáquio Mário Ribeiro Braga – **Apoio
Administrativo:** Maria José de Ávila, Nayara Aline Silva Duarte,
Teresa Cristina Soeiro Pinto.

**ESTATÍSTICA E PROCESSAMENTO DE DADOS –
Coordenadora:** Maria Ramos de Souza – **Apoio Administrativo:**
Ana Paula Teixeira Freire, Maria Iria Soares.

ANÁLISE DOS RESULTADOS: Danilo Gomes de Freitas, Kátia Barrio Castro.

LEVANTAMENTO DE CAMPO - Coordenadora: Águeda Aparecida Ribeiro de Lima - **Controle da Amostra:** Anderson de Carvalho Vilaça - **Controle de Qualidade (Checagem e Crítica):** José Assis do Nascimento Filho, Rosana Aparecida Gualberto – **Controle de Digitação:** Diego de Carvalho.

CHECAGEM: Ari Pereira da Costa, Caroline Lúcia Guerra, Cleide Campolina Leroy, Tânia Costa Ferreira.

CRÍTICA: Bárbara Avelino Cardoso, João Ricardo Pereira Brito Machado, Paulo Roberto Rocha dos Santos Souza Galliac, Sônia Potira Alves Soares, Zilma Aparecida Alves Santos.

SUPERVISÃO DE COLETA: Anneri Cássia Theodoro, Eduardo Delfino do Nascimento Neto, Maria Ângela de Castro Gomes, Mônica Leila de Oliveira Correia Lima.

ENTREVISTADORES: Adriana Alves Faria dos Santos, Andréia Pereira Silva, Berenice Duarte Mendonça, Caio Márcio Marinho, Cássia Barbosa Santos, Célio Leandro de Oliveira, Darci José Pereira Rocha, Elzira Helena Viana, João Afonso Rabelo, João Tadeu de Souza, Jocilene Alves Sampaio Matos Feitosa, José Luiz Mendes dos Santos, Kesliane Martins da Silva Pontes, Laura Borges de Souza Pimenta, Leonardo de Oliveira Vianna, Luiz Carlos dos Santos Lima, Marcelo Lukas de Castro Ligório, Maria da Penha Pereira Macedo,

Ricardo Augusto dos Santos, Roselene Gomes Dias, Roseli Ribeiro dos Santos, Rubens Batista Lisboa.

AMOSTRA: Ana Maria Pereira, Daniela Maria Araújo Mendonça Lima.

DIGITAÇÃO E ENTRADA DE DADOS: Aline Pâmela Ventura Borges, Diego de Carvalho, Rafael Pereira Pinheiro, Waldir Ramos de Oliveira Júnior.

COLABORAÇÃO: Heitor Vasconcelos, Maria Bernadette Araújo.

CONCEITOS E METODOLOGIA: SEADE e DIEESE.

ELABORAÇÃO DO PLANO AMOSTRAL: Renato Martins Assunção (Instituto de Ciências Exatas da Universidade Federal de Minas Gerais - ICEX/UFMG).

**NÚCLEO DE DISSEMINAÇÃO DE INFORMAÇÕES (NDI) –
Coordenador:** Leandro Augusto Neves - José Mário Lemes da Silva.

**ASSESSORIA DE COMUNICAÇÃO SOCIAL – Assessora-
Chefe:** Olívia Bittencourt - **Jornalista Responsável:** Irene de Fátima Felipe – **Relações Públicas:** Rosângela Gomes Garcia.

PRODUÇÃO EDITORIAL: Jussara Maria Januzzi.

PROJETO GRÁFICO E EDITORAÇÃO ELETRÔNICA: João Bosco Assunção.

IMPRESSÃO E ENCADERNAÇÃO: FJP/Lerbach Sistemas de Impressão Ltda.

<i>SECRETARIA DE ESTADO DE DESENVOLVIMENTO SOCIAL</i>	<i>FUNDAÇÃO JOÃO PINHEIRO</i>	<i>DIEESE</i>
<p>Rua Martim de Carvalho, 94 Santo Agostinho CEP. 30190-090 Belo Horizonte - MG Fone: (31) 3348-4526 Fax: (31) 3337-7988 www.sedese.mg.gov.br sinemg@social.mg.gov.br asscom@social.mg.gov.br</p>	<p>Alameda das Acácias, 70 São Luís / Pampulha CEP: 31275-150 Belo Horizonte - MG Fone: (31) 3448-9719/ 3448-9479 Fax: (31) 3448-9486 / 3448-9480 www.fjp.mg.gov.br cei.ndi@fjp.mg.gov.br</p>	<p>Escritório Regional de MG Rua Curitiba, 1269 – 9º andar Centro - CEP. 30170-121 Belo Horizonte - MG Fone: (31) 3222-9395 Fax: (31) 3222-9787 www.dieese.org.br ermg@dieese.org.br</p>