

Apesar do aumento, taxa de desemprego é a menor para o mês de abril, desde o início da pesquisa na RMBH.

Abril

TAXA DE DESEMPREGO TOTAL:

10,8%

1. Segundo a Pesquisa de Emprego e Desemprego, realizada pela Fundação João Pinheiro, o Dieese, a Sedese-MG e a Fundação Seade, a taxa de desemprego total aumentou em 5,9%, entre março e abril, ao passar para os atuais 10,8% da População Economicamente Ativa (PEA). Com a entrada de 50 mil pessoas no mercado de trabalho da RMBH, em parte compensada pela geração de postos de trabalho (29 mil), o número de desempregados elevou-se para 287 mil, 21 mil a mais que o registrado em março. A taxa de desemprego aberto aumentou de 8,3% para 9,1%, e a de desemprego oculto passou de 1,9% para 1,7% da PEA (tab. A e graf. A).
2. A **taxa de participação**, que se refere à porcentagem de pessoas com 10 anos ou mais de idade inseridas no mercado de trabalho, aumentou 1,7%, equivalendo a 60,1%.

TABELA A - ESTIMATIVAS DO NÚMERO DE PESSOAS DE 10 ANOS E MAIS, SEGUNDO CONDIÇÃO DE ATIVIDADE, TAXAS DE DESEMPREGO E DE PARTICIPAÇÃO
REGIÃO METROPOLITANA DE BELO HORIZONTE
ABRIL: 2008 / MARÇO-ABRIL: 2009

CONDIÇÃO DE ATIVIDADE	ESTIMATIVAS (EM MIL PESSOAS)			VARIACIONES			
	abril-08	março-09	abril-09	ABSOLUTA		RELATIVA (%)	
				abr-09/ mar-09	abr-09/ abr-08	abr-09/ mar-09	abr-09/ abr-08
População em idade ativa	4.301	4.408	4.417	9	116	0,2	2,7
População economicamente ativa	2.568	2.605	2.655	50	87	1,9	3,4
Ocupados	2.280	2.339	2.368	29	88	1,2	3,9
Desempregados	288	266	287	21	-1	7,9	-0,3
Em desemprego aberto	221	216	242	26	21	12,0	9,5
Em desemprego oculto pelo trabalho precário	33	21	18	-3	-15	-14,3	-45,5
Em desemprego oculto pelo desalento	34	29	27	-2	-7	-6,9	-20,6
Inativos com 10 anos e mais	1.733	1.803	1.762	-41	29	-2,3	1,7
	Taxas (%)						
Desemprego total	11,2	10,2	10,8	0,6	-0,4	5,9	-3,6
Participação (PEA/PIA)	59,7	59,1	60,1	1,0	0,4	1,7	0,7

Fonte: Fundação João Pinheiro (FJP), Centro de Estatística e Informações (CED), Pesquisa de Emprego e Desemprego na Região Metropolitana de Belo Horizonte (PED/RMBH). Convênio FJP/Dieese/Seade/Sedese-MG

GRÁFICO A - TAXAS DE DESEMPREGO, POR TIPO - REGIÃO METROPOLITANA DE BELO HORIZONTE - 2008-2009

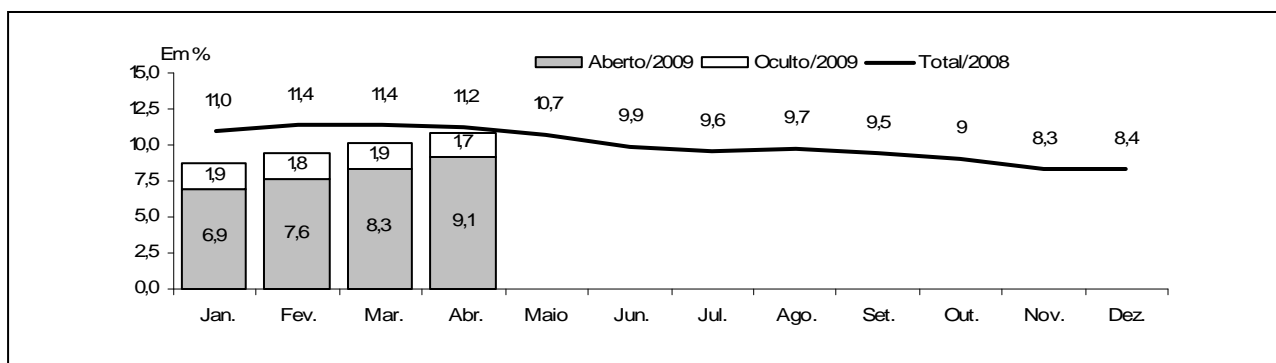

Fonte: Fundação João Pinheiro (FJP), Centro de Estatística e Informações (CEI), Pesquisa de Emprego e Desemprego na Região Metropolitana de Belo Horizonte (PED/RMBH). Convênio FJP/Dieese/Seade/Sedese-MG

Nota: a taxa de desemprego total é composta pela soma das taxas de desemprego aberto e oculto.

- O tempo médio de procura por uma ocupação foi calculado em 41 semanas, duas a mais, se comparado ao mês anterior.
- Entre março e abril, o **nível ocupacional** aumentou 1,2%, com a criação de 29 mil postos de trabalho, totalizando 2.368 mil trabalhadores na região metropolitana. Houve elevação do nível de ocupação no **comércio** (28 mil) e crescimentos mais moderados na **construção civil** (2 mil), **indústria** (2 mil) e no agregado de **“outros setores”** (5 mil). Nos **serviços** houve diminuição de **8 mil** ocupações. (tab. B e graf. 3 do anexo estatístico).

TABELA B
ESTIMATIVAS DO NÚMERO DE OCUPADOS, SEGUNDO SETORES DE ATIVIDADE ECONÔMICA
REGIÃO METROPOLITANA DE BELO HORIZONTE
ABRIL: 2008 / MARÇO-ABRIL: 2009

SETOR DE ATIVIDADE	ESTIMATIVAS (EM MIL PESSOAS)			VARIACIONES			
				ABSOLUTA		RELATIVA (%)	
	abr-08	março-09	abr-09	abr-09/ mar-09	abr-09/ abr-08	abr-09/ mar-09	abr-09/ abr-08
Total	2.280	2.339	2.368	29	88	1,2	3,9
Indústria	353	330	332	2	-21	0,6	-5,9
Comércio	333	339	367	28	34	8,3	10,2
Serviços	1.243	1.315	1.307	-8	64	-0,6	5,1
Construção civil	164	164	166	2	2	1,2	1,2
Outros (1)	187	191	196	5	9	2,6	4,8

Fonte: Fundação João Pinheiro (FJP), Centro de Estatística e Informações (CEI), Pesquisa de Emprego e Desemprego na Região Metropolitana de Belo Horizonte (PED/RMBH). Convênio FJP/Dieese/Seade/Sedese-MG

(1) Inclui Serviços domésticos, Agricultura, Pecuária, Extração vegetal e Outras atividades.

- Ainda na análise mensal, de acordo com a **forma de contratação**, verificou-se ampliação de 17 mil ocupações entre os assalariados no setor privado, com o aumento de 1,4% entre os com carteira e de 1,2% entre os sem carteira assinada. Também houve crescimento de ocupações nos serviços domésticos (2,7%), de autônomos (0,7%) e no agregado das **“demais posições”** (8,0%). Entre os assalariados no setor público constatou-se retração de 7 mil (2,1%). (tab. C).

TABELA C
ESTIMATIVAS DO NÚMERO DE OCUPADOS, SEGUNDO POSIÇÃO NA OCUPAÇÃO
REGIÃO METROPOLITANA DE BELO HORIZONTE
ABRIL: 2008 / MARÇO-ABRIL: 2009

POSIÇÃO NA OCUPAÇÃO	ESTIMATIVAS (EM MIL PESSOAS)			VARIACÕES			
				ABSOLUTA		RELATIVA (%)	
	abr-08	março-09	abr-09	abr-09/ mar-09	abr-09/ abr-08	abr-09/ mar-09	abr-09/ abr-08
Total	2.280	2.339	2.368	29	88	1,2	3,9
Total de assalariados (1)	1.521	1.586	1.596	10	75	0,6	4,9
Setor privado	1.231	1.259	1.276	17	45	1,4	3,7
Com carteira assinada	1.058	1.088	1.103	15	45	1,4	4,3
Sem carteira assinada	173	171	173	2	0	1,2	0,0
Setor público	290	327	320	-7	30	-2,1	10,3
Autônomos	440	433	436	3	-4	0,7	-0,9
Empregados domésticos	178	182	187	5	9	2,7	5,1
Demais posições (2).....	141	138	149	11	8	8,0	5,7

Fonte: Fundação João Pinheiro (FJP), Centro de Estatística e Informações (CED), Pesquisa de Emprego e Desemprego na Região Metropolitana de Belo Horizonte (PED/RMBH). Convênio FJP/Dieese/Seade/Sedese-MG

Nota: quaisquer pequenas diferenças nos dados apresentados devem-se a arredondamentos.

(1) Incluem os que não informaram o segmento em que trabalham. (2) Incluem Empregadores, Donos de negócio familiar, Trabalhadores familiares sem remuneração, Profissionais liberais e Outras posições ocupacionais.

- O **rendimento real médio dos ocupados** foi estimado em R\$ 1.163 em março, com diminuição de 2,5% em relação ao mês anterior. O salário real médio ficou 2,0% menor e passou a R\$ 1.178. O rendimento médio real dos autônomos teve retração ainda maior (7,6%), calculado em R\$ 928. Observou-se redução no salário médio nos serviços (2,4%), no comércio (1,7%) e na indústria (1,4%) (tab. D e graf. 4 do anexo estatístico).
- Entre fevereiro e março a **massa de rendimento real** dos ocupados ficou 3,1% menor. A dos assalariados diminuiu 2,5%, resultado, em especial, da diminuição no salário real médio (graf. C).

TABELA D
RENDIMENTO REAL MÉDIO (1) DOS OCUPADOS, ASSALARIADOS E AUTÔNOMOS, SEGUNDO CATEGORIAS SELECIONADAS
REGIÃO METROPOLITANA DE BELO HORIZONTE
MARÇO: 2008 / FEVEREIRO-MARÇO: 2009

CATEGORIA SELECIONADA	RENDIMENTOS			VARIACÕES	
	(Em Reais de Março/2009)			(%)	
	março-08	fevereiro-09	março-09	março-09/ fevereiro-09	março-09/ março-08
Total de Ocupados	1.076	1.192	1.163	-2,5	8,0
Total de assalariados (2)	1.116	1.202	1.178	-2,0	5,6
Setor privado	958	1.028	988	-3,9	3,2
Indústria	1.072	1.170	1.153	-1,4	7,5
Comércio	849	799	786	-1,7	-7,5
Serviços	952	1.013	988	-2,4	3,8
Com carteira assinada	1.008	1.070	1.028	-4,0	1,9
Sem carteira assinada	634	762	737	-3,2	16,3
Trabalhadores autônomos	874	1.004	928	-7,6	6,2

Fonte: Fundação João Pinheiro (FJP), Centro de Estatística e Informações (CED), Pesquisa de Emprego e Desemprego na Região Metropolitana de Belo Horizonte (PED/RMBH). Convênio FJP/Dieese/Seade/Sedese-MG

(1) Inflator utilizado: IPCA-BH (Ipead). (2) Inclui setor público.

COMPORTAMENTO EM 12 MESES

- Em relação a abril do ano passado, observou-se crescimento da PEA, com 87 mil pessoas a mais, e aumento no nível ocupacional (88 mil postos de trabalho). Em decorrência, o número de desempregados permaneceu relativamente estável (-1 mil) na RMBH. A taxa de participação aumentou de 59,7% para 60,1% da PIA.
- A taxa de desemprego total diminuiu de 11,2% para 10,8% da PEA. Tal comportamento refletiu, exclusivamente, a redução na taxa de desemprego oculto (de 2,6% para 1,7%), uma vez que houve aumento na taxa de desemprego aberto (de 8,6 % para 9,1%). Na composição do desemprego oculto, observou-se redução na taxa de desemprego oculto pelo trabalho precário, de 1,3% para 0,7%, e na de desemprego oculto pelo desalento, de 1,3% para 1,0% (tab. A e graf. A).

10. Entre abril de 2008 e 2009, o tempo médio despendido pelos desempregados ao procurar trabalho diminuiu em **três semanas**, estimado em 44 semanas para o primeiro mês e 41 para o último.
11. Nos últimos 12 meses, o número de ocupados cresceu em 88 mil (3,9%). Nos **serviços** houve geração de **64 mil vagas (5,1%)**, no **comércio** de **34 mil (10,2%)** e no agregado “**outros setores**” de **9 mil (4,8%)**. Entretanto, registrou-se perda de postos de trabalho na **indústria (21 mil ou 5,9%)**. Na **construção civil**, o número de ocupações ficou levemente maior (**2 mil ou 1,2%**) (tab. B, graf. B e graf. 3 do anexo estatístico).

GRÁFICO B - VARIAÇÃO ANUAL (1) DO NÍVEL DE OCUPAÇÃO - REGIÃO METROPOLITANA DE BELO HORIZONTE
MARÇO/2008 – MARÇO/2009

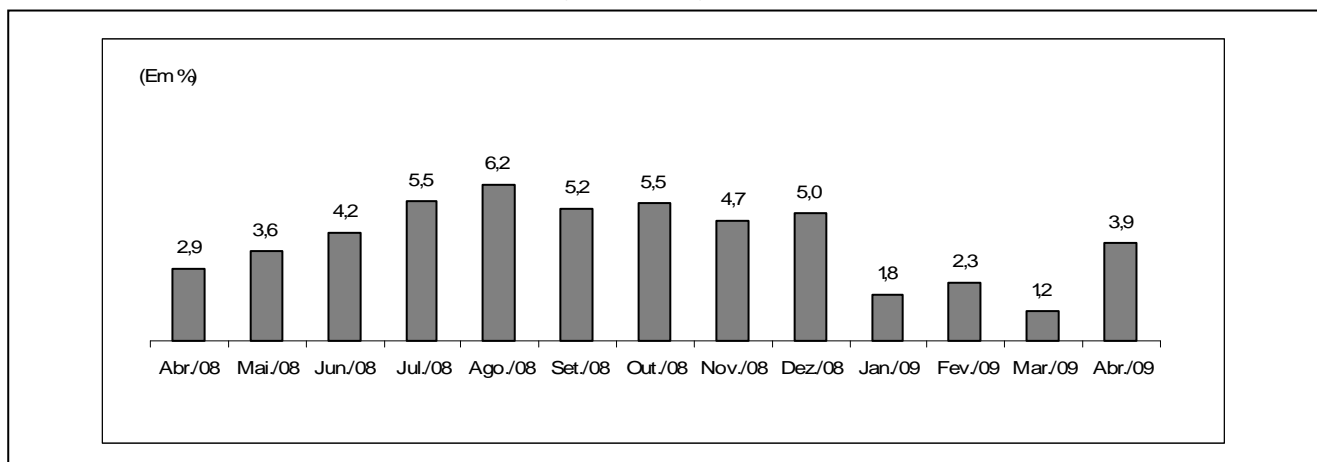

Fonte: Fundação João Pinheiro (FJP), Centro de Estatística e Informações (CEI), Pesquisa de Emprego e Desemprego na Região Metropolitana de Belo Horizonte (PED/RMBH). Convênio FJP/Dieese/Seade/Sedese-MG

(1) Mês de referência em relação ao mesmo mês do ano anterior.

12. Por **posição na ocupação**, o destaque foi a geração de 45 mil empregos no setor privado com carteira assinada (4,3%). No setor público houve crescimento de 30 mil vagas (10,3%). No trabalho autônomo constatou-se pequena redução de 4 mil postos (0,9%) e nos serviços domésticos aumento de 9 mil (5,1%). Nas “demais posições” houve aumento de 8 mil ocupações (5,7%) (tab. C).
13. Entre fevereiro de 2008 e 2009, o **rendimento real médio** dos ocupados elevou-se em 8,0% e passou de R\$ 1.076 para R\$ 1.163. O salário real médio cresceu 5,6%, de R\$ 1.116 para R\$ 1.178. No setor privado o salário médio aumentou em 3,2%. Na indústria houve elevação de 7,5% e no setor de serviços de 3,8%. No comércio houve perda de 7,5%. Entre os assalariados com carteira assinada o acréscimo foi de 1,9% e para os sem registro em carteira, de 16,3%. Entre os autônomos, o rendimento médio elevou-se em 6,2% (tab. D e graf. 4 do anexo estatístico).
14. A **massa de rendimentos** dos ocupados expandiu-se em 9,4%, refletindo o aumento no rendimento real médio, já que o acréscimo no nível de ocupação foi bem inferior. A dos assalariados cresceu 8,6%, resultado da elevação no nível de emprego e, principalmente, no salário real médio (graf. C).

GRÁFICO C - ÍNDICE DA MASSA DE RENDIMENTOS REAIS DOS OCUPADOS (1)
REGIÃO METROPOLITANA DE BELO HORIZONTE - 1996/2003/2006-2009

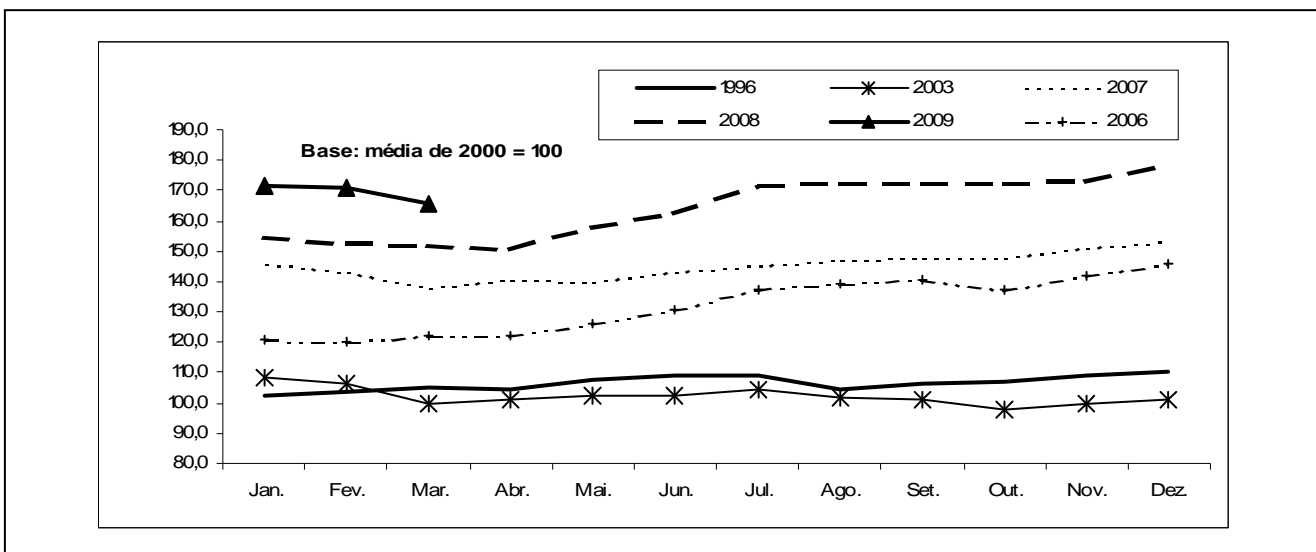

Fonte: Fundação João Pinheiro (FJP), Centro de Estatística e Informações (CEI), Pesquisa de Emprego e Desemprego na Região Metropolitana de Belo Horizonte (PED/RMBH). Convênio FJP/Dieese/Seade/Sedese-MG

Nota: Inflator utilizado: IPCA-BH (Ipead).

(1) Incluem os assalariados e os empregados domésticos mensalistas que não tiveram remuneração no mês e excluem os trabalhadores familiares sem remuneração salarial e os trabalhadores que ganharam exclusivamente em espécie ou benefício.

Principais Conceitos

PIA - População em Idade Ativa: corresponde à população com dez anos ou mais.

PEA - População Economicamente Ativa: parcela da PIA ocupada ou desempregada.

OCUPADOS - são os indivíduos que:

1. possuem trabalho remunerado exercido regularmente;
2. possuem trabalho remunerado exercido de forma irregular, desde que não estejam procurando trabalho diferente do atual. Excluem-se as pessoas que, não tendo procurado trabalho, exerceram de forma excepcional algum trabalho nos últimos 30 dias;
3. possuem trabalho não-remunerado de ajuda em negócios de parentes, ou remunerado em espécie ou benefício, sem procura de trabalho.

DESEMPREGADOS - São os indivíduos que se encontram numa das seguintes situações:

- a) **Desemprego Aberto:** pessoas que procuraram trabalho de modo efetivo nos 30 dias anteriores ao da entrevista e não exerceram nenhum trabalho nos últimos sete dias;

- b) **Desemprego Oculto pelo Trabalho Precário:** pessoas que realizam de forma irregular algum trabalho remunerado (ou pessoas que realizam trabalho não-remunerado em ajuda a negócios de parentes) e que procuraram mudar de trabalho nos 30 dias anteriores ao da entrevista, ou que, não tendo procurado neste período, o fizeram até 12 meses atrás;

- c) **Desemprego Oculto pelo Desalento:** pessoas que não possuem trabalho e nem procuraram nos últimos 30 dias, por desestímulo do mercado de trabalho ou por circunstâncias fortuitas, mas procuraram efetivamente trabalho nos últimos 12 meses.

INATIVOS (maiores de dez anos) - Correspondem à parcela da PIA que não está ocupada ou desempregada.

RENDIMENTO DO TRABALHO - É captado o rendimento monetário bruto (sem descontos de imposto de renda e previdência), efetivamente recebido, referente ao trabalho realizado no mês imediatamente anterior ao da pesquisa. Para os assalariados, são considerados os descontos por falta ou acréscimos devidos a horas extras, gratificações etc. Não são computados o décimo terceiro salário e os benefícios indiretos. Para os empregadores, autônomos e demais posições, é considerada a retirada mensal.

Principais Indicadores

TAXA GLOBAL DE PARTICIPAÇÃO - É a relação entre a População Economicamente Ativa e a População em Idade Ativa (PEA/PIA). Indica a proporção de pessoas com dez anos ou mais incorporadas ao mercado de trabalho, como ocupados ou desempregados.

TAXA DE DESEMPREGO TOTAL - Equivale à relação Desempregados/PEA, e indica a proporção da PEA que se encontra na situação de desemprego aberto ou oculto. Todas as taxas de desemprego divulgadas, referentes a tipos específicos de desemprego (aberto e oculto) ou a atributos pessoais selecionados, são calculadas como uma proporção da PEA.

TAXA DE OCUPAÇÃO - Equivale à relação Ocupados/PEA, e indica a proporção da PEA que se encontra na situação de ocupados.

RENDIMENTOS - Divulga-se:

- a) **Rendimento médio:** refere-se à média trimestral do rendimento mensal real no trabalho principal. A média trimestral é calculada a partir de valores nominais mensais, inflacionados pelo IPCA/BH (IPEAD), até o último mês do trimestre. Os dados de rendimento, investigados em cada mês, referem-se ao mês imediatamente anterior, e, portanto, têm sempre esta defasagem em relação às demais informações da pesquisa. Assim, os dados apurados no trimestre outubro/novembro/dezembro, e divulgados em janeiro, correspondem à média do período setembro/outubro/novembro, a preços de novembro;

- b) **Distribuição dos rendimentos:** indica os valores máximos recebidos pelos 10% e 25% mais pobres, os valores mínimos recebidos pelos 25% e 10% mais ricos, e o rendimento mediano, que divide a população entre os 50% que têm os rendimentos mais baixos e os 50% que têm rendimentos mais altos.

Notas Metodológicas

PLANO AMOSTRAL

A Pesquisa de Emprego e Desemprego na Região Metropolitana de Belo Horizonte (PED/RMBH) tem como unidade amostral o domicílio da área urbana de 26 municípios que compõem esta região: Belo Horizonte, Betim, Brumadinho, Caeté, Confins, Contagem, Esmeraldas, Florestal, Ibirité, Igarapé, Juatuba, Lagoa Santa, Mário Campos, Mateus Leme, Nova Lima, Pedro Leopoldo, Raposos, Ribeirão das Neves, Rio Acima, Rio Manso, Sabará, Santa Luzia, São Joaquim de Bicas, São José da Lapa, Sarzedo e Vespasiano.

As informações de interesse da pesquisa são coletadas mensalmente, através de entrevistas realizadas com os moradores de dez anos de idade ou mais, em aproximadamente 2 528 domicílios, sorteados por meio de amostragem probabilística.

Trata-se de uma amostra estratificada de conglomerados selecionada em dois estágios. Os 3 136 setores censitários urbanos do Instituto Brasileiro de Geografia e Estatística (IBGE), que compõem a RMBH, são agrupados em 79 estratos. No primeiro estágio, dentro de cada estrato são escolhidos dois setores censitários com igual probabilidade e com reposição. No segundo, tendo sido anteriormente listados todos os domicílios do setor, são sorteados 16 domicílios, seguindo os critérios da amostragem aleatória sistemática.

A ponderação de cada entrevista realizada é definida considerando-se o número de questionários efetivamente respondidos em cada setor sorteado, o número de domicílios listados no setor e o número de setores que compõem o estrato. As estimativas dos valores absolutos são obtidas a partir de taxas amostrais aplicadas às projeções populacionais.

MÉDIAS TRIMESTRAIS

Os resultados são divulgados mensalmente e expressam médias trimestrais móveis dos indicadores produzidos. Isto significa que as informações referentes a determinado mês representam a média dos dados coletados no último mês e nos dois meses que o antecedem.

PROJEÇÕES DEMOGRÁFICAS

A Fundação João Pinheiro atualizou as projeções demográficas da população da RMBH e de Minas Gerais com base no Censo Demográfico de 2000 do IBGE, e adotando a tendência de crescimento do período 1991-2000. Foi revista toda a série de estatísticas geradas pela PED-RMBH sobre valores absolutos da População em Idade Ativa (PIA) e de seus componentes, a População Economicamente Ativa (PEA), ocupada e desempregada, e a população formada por indivíduos inativos com 10 anos ou mais de idade.

ANEXO ESTATÍSTICO

TABELA 1
ESTIMATIVAS DA POPULAÇÃO EM IDADE ATIVA, ECONOMICAMENTE ATIVA, OCUPADA, DESEMPREGADA
E INATIVA MAIOR DE 10 ANOS E TAXAS GLOBAIS DE PARTICIPAÇÃO E DE DESEMPREGO TOTAL
REGIÃO METROPOLITANA DE BELO HORIZONTE (RMBH) - 1996-2009

ESPECIFICAÇÃO	POPULAÇÃO EM IDADE ATIVA (A) = (B)+(C)	POPULAÇÃO ECONOMICAMENTE ATIVA						INATIVOS MAIORES DE 10 ANOS		TAXAS (%)	
		TOTAL		OCUPADOS		DESEMPREGADOS		absoluto (C)	índice	participação (B)/(A)	desemprego (D)/(B)
		absoluto (B)	índice	absoluto	índice	absoluto (D)	índice				
1996 - Abril.....	3.092	1.762	87,5	1.517	91,7	245	68,4	1.330	90,1	57,0	13,9
1997 - Abril.....	3.182	1.836	91,2	1.588	96,0	248	69,3	1.346	91,2	57,7	13,5
1998 - Abril.....	3.275	1.893	94,0	1.592	96,2	301	84,1	1.382	93,6	57,8	15,9
1999 - Abril.....	3.371	1.905	94,6	1.554	93,9	351	98,0	1.466	99,3	56,5	18,4
2000 - Abril.....	3.469	1.998	99,3	1.630	98,5	368	102,8	1.471	99,7	57,6	18,4
2001 - Abril.....	3.565	2.086	103,6	1.708	103,2	378	105,6	1.479	100,2	58,5	18,1
2002 - Abril.....	3.662	2.113	105,0	1.714	103,6	399	111,5	1.549	104,9	57,7	18,9
2003 - Abril.....	3.762	2.287	113,6	1.825	110,3	462	129,1	1.475	99,9	60,8	20,2
2004 - Abril.....	3.864	2.334	115,9	1.842	111,3	492	137,4	1.530	103,7	60,4	21,1
2005 - Abril.....	3.969	2.377	118,1	1.933	116,8	444	124,0	1.592	107,9	59,9	18,7
2006 - Abril.....	4.076	2.458	122,1	2.075	125,4	383	107,0	1.618	109,6	60,3	15,6
2007 - Abril.....	4.187	2.562	127,3	2.216	133,9	346	96,6	1.625	110,1	61,2	13,5
2008											
Abril.....	4.301	2.568	127,6	2.280	137,8	288	80,4	1.733	117,4	59,7	11,2
Mai.....	4.310	2.582	128,3	2.306	139,3	276	77,1	1.728	117,1	59,9	10,7
Junho.....	4.320	2.592	128,8	2.335	141,1	257	71,8	1.728	117,1	60,0	9,9
Julho.....	4.330	2.633	130,8	2.380	143,8	253	70,7	1.697	115,0	60,8	9,6
Agosto.....	4.339	2.664	132,3	2.406	145,4	258	72,1	1.675	113,5	61,4	9,7
Setembro.....	4.349	2.662	132,2	2.409	145,6	253	70,7	1.687	114,3	61,2	9,5
Outubro.....	4.359	2.655	131,9	2.416	146,0	239	66,8	1.704	115,4	60,9	9,0
Novembro.....	4.368	2.634	130,8	2.415	145,9	219	61,2	1.734	117,5	60,3	8,3
Dezembro.....	4.378	2.640	131,1	2.418	146,1	222	62,0	1.738	117,8	60,3	8,4
2009											
Janeiro.....	4.388	2.598	129,1	2.369	143,1	229	64,0	1.790	121,3	59,2	8,8
Fevereiro.....	4.398	2.599	129,1	2.355	142,3	244	68,2	1.799	121,9	59,1	9,4
Março.....	4.408	2.605	129,4	2.339	141,3	266	74,3	1.803	122,2	59,1	10,2
Abril.....	4.417	2.655	131,9	2.368	143,1	287	80,2	1.762	119,4	60,1	10,8
Varição Mensal:											
Abr-09/Mar-09.....	0,2	1,9	1,9	1,2	1,2	7,9	7,9	-2,3	-2,3	1,7	5,9
Varição no Ano:											
Abr-09/Dez-08.....	0,9	0,6	0,6	-2,1	-2,1	29,3	29,3	1,4	1,4	-0,3	28,6
Varição Anual:											
Abr-09/Abr-08.....	2,7	3,4	3,4	3,9	3,9	-0,3	-0,3	1,7	1,7	0,7	-3,6

Fonte: Fundação João Pinheiro (FJP), Centro de Estatística e Informações (CEI), Pesquisa de Emprego e Desemprego na Região Metropolitana de Belo Horizonte (PED/RMBH). Convênio FJP/Dieese/Seade/Sedese-MG

Notas: a) valores absolutos em 1.000 pessoas; b) índice: média de 2000 = 100; c) quaisquer pequenas diferenças nos dados apresentados devem-se a arredondamentos.

GRÁFICO 1
ESTIMATIVAS DA POPULAÇÃO ECONOMICAMENTE ATIVA (PEA) E DOS OCUPADOS
REGIÃO METROPOLITANA DE BELO HORIZONTE (RMBH) - ABR.-2008 - ABR.-2009

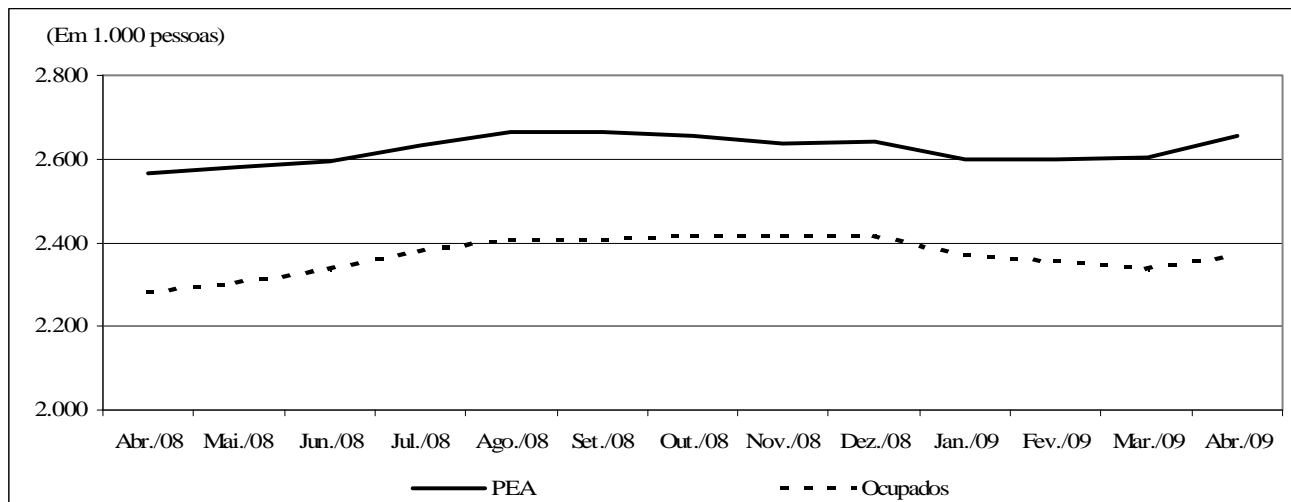

Fonte: Fundação João Pinheiro (FJP), Centro de Estatística e Informações (CEI), Pesquisa de Emprego e Desemprego na Região Metropolitana de Belo Horizonte (PED/RMBH). Convênio FJP/Dieese/Seade/Sedese-MG

TABELA 2
TAXAS DE DESEMPREGO, POR TIPO - REGIÃO METROPOLITANA DE BELO HORIZONTE (RMBH),
MUNICÍPIO DE BELO HORIZONTE E DEMAIS MUNICÍPIOS DA RMBH - 1996-2009

ESPECIFICAÇÃO	TAXAS DE DESEMPREGO POR TIPO (%)											
	TOTAL			ABERTO			OCULTO				PRECÁ- RIO	DESA- LENTO
	RMBH	Belo Horizonte	demaís municípios	RMBH	Belo Horizonte	demaís municípios	RMBH	Belo Horizonte	demaís municípios	RMBH		
1996 - Abril.....	13,9	13,2	15,1	8,8	8,2	9,8	5,1	5,0	5,3	3,6	1,5	
1997 - Abril.....	13,5	12,4	15,1	9,2	8,8	9,9	4,2	3,6	5,2	2,8	1,4	
1998 - Abril.....	15,9	15,2	16,8	10,5	10,7	10,2	5,4	4,6	6,6	3,5	1,9	
1999 - Abril.....	18,4	17,1	20,6	12,7	12,0	13,8	5,7	5,1	6,8	3,9	1,8	
2000 - Abril.....	18,4	16,7	21,2	12,3	11,5	13,6	6,2	5,2	7,7	4,1	2,1	
2001 - Abril.....	18,1	16,1	21,1	11,7	10,3	13,7	6,4	5,8	7,4	4,1	2,3	
2002 - Abril.....	18,9	16,7	21,9	12,8	11,4	14,9	6,1	5,3	7,0	3,6	2,5	
2003 - Abril.....	20,2	17,8	23,7	12,3	11,0	14,1	7,9	6,8	9,6	4,9	3,0	
2004 - Abril.....	21,1	20,1	22,6	14,1	13,5	15,1	7,0	6,6	7,5	4,1	2,9	
2005 - Abril.....	18,7	17,8	20,0	12,2	11,5	13,1	6,5	6,3	6,9	3,6	2,9	
2006 - Abril.....	15,6	14,3	17,6	11,2	10,4	12,5	4,4	3,9	5,1	2,3	2,1	
2007 - Abril.....	13,5	11,8	16,1	9,9	8,9	11,5	3,6	2,9	4,6	1,7	1,9	
2008												
Abril.....	11,2	10,0	12,9	8,6	7,9	9,7	2,6	2,1	3,2	1,3	1,3	
Mai.....	10,7	9,2	12,9	8,2	7,0	10,0	2,5	2,2	2,9	1,3	1,2	
Junho.....	9,9	8,5	12,1	7,6	6,5	9,2	2,3	2,0	2,9	1,2	1,1	
Julho.....	9,6	8,5	11,1	7,4	6,6	8,5	2,2	1,9	2,6	1,0	1,2	
Agosto.....	9,7	9,1	10,6	7,4	7,2	7,8	2,3	1,9	2,8	1,1	1,2	
Setembro.....	9,5	8,6	10,8	7,0	6,6	7,5	2,5	2,0	3,3	1,2	1,3	
Outubro.....	9,0	8,0	10,5	6,7	6,4	7,2	2,3	1,6	3,3	1,0	1,3	
Novembro.....	8,3	6,7	10,7	6,4	5,4	7,7	1,9	1,3	3,0	0,9	1,0	
Dezembro.....	8,4	7,0	10,4	6,7	5,8	8,2	1,7	1,2	2,2	0,8	0,9	
2009												
Janeiro.....	8,8	7,2	11,1	6,9	5,7	8,7	1,9	1,5	2,4	0,9	1,0	
Fevereiro.....	9,4	7,3	12,4	7,6	6,1	9,8	1,8	1,2	2,6	0,8	1,0	
Março.....	10,2	7,9	13,5	8,3	6,6	10,9	1,9	1,3	2,6	0,8	1,1	
Abril.....	10,8	8,7	13,9	9,1	7,4	11,6	1,7	1,3	2,3	0,7	1,0	
Varição Mensal:												
Abr-09/Mar-09.....	5,9	10,1	3,0	9,6	12,1	6,4	-10,5	0,0	-11,5	-12,5	-9,1	
Varição no Ano:												
Abr-09/Dez-08.....	28,6	24,3	33,7	35,8	27,6	41,5	0,0	8,3	4,5	-12,5	11,1	
Varição Anual:												
Abr-09/Abr-08.....	-3,6	-13,0	7,8	5,8	-6,3	19,6	-34,6	-38,1	-28,1	-46,2	-23,1	

Fonte: Fundação João Pinheiro (FJP), Centro de Estatística e Informações (CEI), Pesquisa de Emprego e Desemprego na Região Metropolitana de Belo Horizonte (PED/RMBH). Convênio FJP/Dieese/Seade/Sedese-MG

Nota: quaisquer pequenas diferenças nos dados apresentados devem-se a arredondamentos.

GRÁFICO 2
TAXAS DE DESEMPREGO TOTAL – REGIÃO METROPOLITANA DE BELO HORIZONTE (RMBH), CAPITAL E DEMAIS MUNICÍPIOS DA RMBH
ABR.-2008 – ABR.-2009

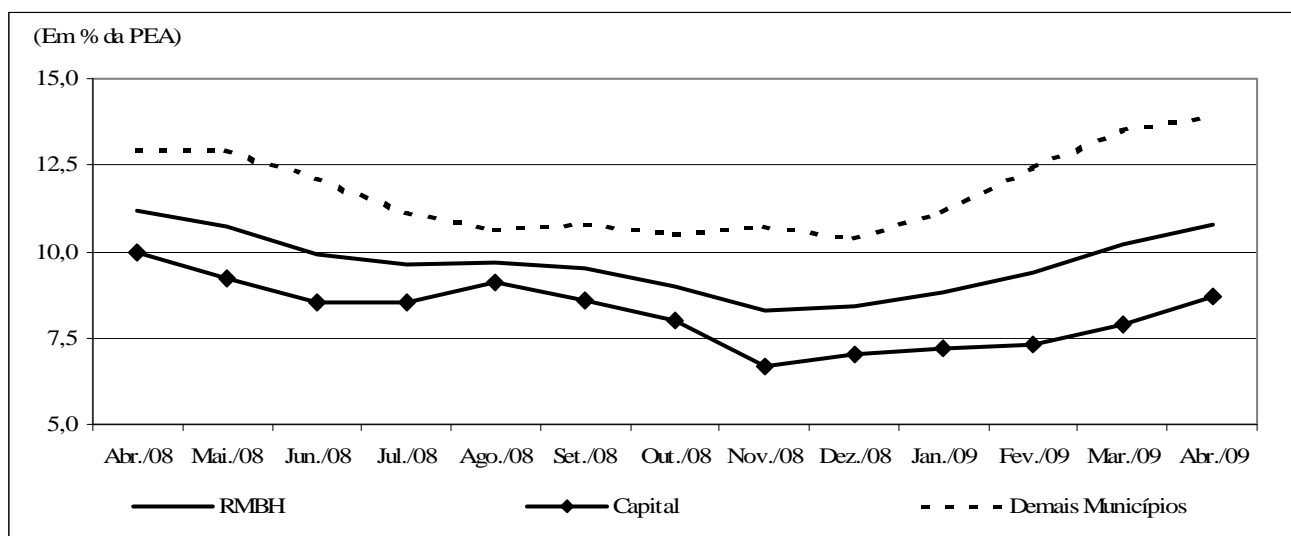

Fonte: Fundação João Pinheiro (FJP), Centro de Estatística e Informações (CEI), Pesquisa de Emprego e Desemprego na Região Metropolitana de Belo Horizonte (PED/RMBH). Convênio FJP/Dieese/Seade/Sedese-MG

TABELA 3
TAXAS DE DESEMPREGO TOTAL, POR ATRIBUTOS PESSOAIS
REGIÃO METROPOLITANA DE BELO HORIZONTE (RMBH) - 1996-2009

ESPECIFICAÇÃO	TAXA DE DESEMPREGO POR ATRIBUTO PESSOAL (%)									COMPOSIÇÃO DA TAXA DE DESEMPREGO POR EXPERIÊNCIA ANTERIOR DE TRABALHO	
	TOTAL	SEXO		IDADE				POSIÇÃO NO DOMICÍLIO		com	sem
		homens	mulheres	10 a 17 anos	18 a 24 anos	25 a 39 anos	40 anos e mais	chefe	demais membros		
1996 - Abril	13,9	12,3	16,1	36,8	21,8	10,5	6,8	7,9	18,1	11,3	2,6
1997 - Abril	13,5	12,3	15,1	38,3	20,0	9,9	6,7	7,2	17,6	10,9	2,6
1998 - Abril	15,9	13,5	19,0	46,1	24,7	11,6	7,3	7,9	21,1	12,4	3,5
1999 - Abril	18,4	15,9	21,5	42,2	29,5	15,5	8,7	10,4	23,4	15,2	3,2
2000 - Abril	18,4	16,1	21,4	47,3	28,4	15,2	9,6	11,0	23,5	14,8	3,6
2001 - Abril	18,1	16,5	20,1	49,6	28,9	14,3	10,0	10,8	22,8	14,4	3,7
2002 - Abril	18,9	16,4	21,9	50,5	29,9	15,5	10,1	10,9	24,3	14,8	4,1
2003 - Abril	20,2	17,1	23,9	53,6	31,5	15,7	11,8	11,1	26,2	16,0	4,2
2004 - Abril	21,1	18,7	23,8	60,7	33,9	16,6	12,1	11,2	27,4	16,6	4,5
2005 - Abril	18,7	15,8	21,9	52,7	29,6	16,3	9,5	9,5	24,5	14,7	4,0
2006 - Abril	15,6	12,5	19,2	59,6	27,6	12,2	7,3	7,0	21,5	12,1	3,5
2007 - Abril	13,5	9,6	17,9	52,6	23,9	11,2	5,4	5,3	19,1	10,2	3,3
2008											
Abril	11,2	8,4	14,2	44,4	20,2	9,5	5,1	5,1	15,4	8,8	2,4
Maió	10,7	7,9	14,0	41,5	18,5	9,1	5,4	5,1	14,6	8,5	2,2
Junho	9,9	7,2	13,1	39,9	16,9	8,1	5,2	4,7	13,6	7,7	2,2
Julho	9,6	6,9	12,6	39,5	16,4	7,8	4,8	4,7	13,0	7,4	2,2
Agosto	9,7	7,1	12,6	39,6	16,7	8,3	4,5	4,1	13,5	7,6	2,1
Setembro	9,5	7,3	11,9	41,1	16,2	8,2	4,6	4,1	13,3	7,4	2,1
Outubro	9,0	6,8	11,4	39,8	15,4	7,9	4,1	3,8	12,5	7,0	2,0
Novembro	8,3	6,2	10,7	39,1	14,8	6,7	4,0	4,0	11,3	6,5	1,8
Dezembro	8,4	5,9	11,2	37,1	15,9	6,8	3,9	3,8	11,6	6,5	1,9
2009											
Janeiro	8,8	6,4	11,6	39,8	16,1	7,4	4,0	4,0	12,1	6,8	2,0
Fevereiro	9,4	7,0	12,1	42,9	18,0	7,7	4,1	4,0	13,1	7,3	2,1
Março	10,2	8,0	12,8	46,5	18,8	8,4	4,6	4,8	13,9	8,0	2,2
Abril	10,8	8,9	12,9	45,6	21,1	8,7	4,9	5,0	14,9	8,7	2,1
Varição Mensal:											
Abr-09/Mar-09	5,9	11,3	0,8	-1,9	12,2	3,6	6,5	4,2	7,2	8,7	-4,5
Varição no Ano:											
Abr-09/Dez-08	28,6	50,8	15,2	22,9	32,7	27,9	25,6	31,6	28,4	33,8	10,5
Varição Anual:											
Abr-09/Abr-08	-3,6	6,0	-9,2	2,7	4,5	-8,4	-3,9	-2,0	-3,2	-1,1	-12,5

Fonte: Fundação João Pinheiro (FJP), Centro de Estatística e Informações (CEI), Pesquisa de Emprego e Desemprego na Região Metropolitana de Belo Horizonte (PED/RMBH). Convênio FJP/Dieese/Seade/Sedese-MG

Nota: quaisquer pequenas diferenças nos dados apresentados devem-se a arredondamentos.

TABELA 4
ÍNDICES DO NÍVEL DE OCUPAÇÃO, POR SETORES DE ATIVIDADE ECONÔMICA E POSIÇÃO NA OCUPAÇÃO
REGIÃO METROPOLITANA DE BELO HORIZONTE (RMBH) - 1996-2009

ESPECIFICAÇÃO	ÍNDICES DO NÍVEL DE OCUPAÇÃO											
	TOTAL GERAL	SETORES DE ATIVIDADE ECONÔMICA					POSIÇÃO NA OCUPAÇÃO					TOTAL DE AUTÔNOMOS
		INDÚSTRIA	CONSTR. CIVIL	COMÉRCIO	SERVIÇOS	OUTROS (2)	TOTAL	ASSALARIADOS (1)			SETOR PÚBLICO (3)	
								Total	c/ cart.	s/ cart.		
1996 - Abril.....	91,7	97,9	100,0	93,1	88,2	92,0	93,8	92,7	92,8	92,7	97,6	84,5
1997 - Abril.....	96,0	103,3	108,9	98,0	90,1	102,8	97,0	96,7	96,5	97,6	97,6	88,0
1998 - Abril.....	96,2	102,9	105,6	102,0	92,4	90,9	96,9	96,9	98,3	91,5	96,2	92,1
1999 - Abril.....	93,9	90,8	101,6	93,5	92,3	101,1	92,3	90,8	92,0	86,0	97,6	97,1
2000 - Abril.....	98,5	101,3	97,6	99,2	98,2	96,0	98,5	99,3	99,2	99,4	95,2	96,5
2001 - Abril.....	103,2	100,4	97,6	100,0	105,2	105,7	102,2	102,7	104,9	93,9	101,0	106,2
2002 - Abril.....	103,6	96,3	94,4	112,1	106,0	96,0	106,4	108,9	105,4	122,6	98,1	104,1
2003 - Abril.....	110,3	111,7	94,4	110,5	113,8	101,7	113,4	115,5	113,3	124,4	104,3	105,6
2004 - Abril.....	111,3	108,3	87,9	110,5	116,4	108,0	113,9	116,5	116,6	115,9	104,3	112,3
2005 - Abril.....	116,8	112,1	90,3	119,4	124,0	102,8	121,0	122,1	123,6	116,5	116,2	115,5
2006 - Abril.....	125,4	127,9	105,6	121,4	132,6	105,7	132,7	133,8	139,4	111,6	128,6	121,7
2007 - Abril.....	133,9	145,0	123,4	137,5	137,3	104,5	141,5	144,4	152,5	112,2	131,0	128,2
2008												
Abril.....	137,8	147,1	132,3	134,3	143,4	106,3	148,5	151,4	163,0	105,5	138,1	129,0
Mai.....	139,3	147,9	126,6	145,2	144,4	103,4	152,6	156,6	168,7	108,5	138,6	126,4
Junho.....	141,1	147,9	131,5	145,2	146,3	107,4	153,0	155,7	167,3	109,8	143,3	131,4
Julho.....	143,8	152,9	134,7	148,0	149,4	104,5	156,4	159,5	172,0	110,4	145,2	135,5
Agosto.....	145,4	151,3	143,5	148,4	150,2	110,8	156,3	157,7	171,2	104,3	151,4	139,0
Setembro.....	145,6	147,5	137,9	153,6	151,4	108,0	158,1	160,3	172,9	110,4	150,5	135,8
Outubro.....	146,0	152,9	144,4	150,0	149,6	114,2	157,8	159,3	170,6	114,6	152,9	138,1
Novembro.....	145,9	155,8	141,9	150,8	149,8	109,1	159,7	161,3	172,3	117,7	154,3	136,1
Dezembro.....	146,1	157,1	146,0	150,0	150,6	103,4	159,7	161,3	173,3	113,4	154,3	138,4
2009												
Janeiro.....	143,1	147,1	139,5	142,3	151,9	98,3	156,8	157,1	169,0	109,8	156,7	132,0
Fevereiro.....	142,3	140,4	134,7	137,5	153,2	103,4	155,3	155,4	168,4	103,7	155,7	130,5
Março.....	141,3	137,5	132,3	136,7	151,7	108,5	154,9	154,9	167,6	104,3	155,7	127,0
Abril.....	143,1	138,3	133,9	148,0	150,7	111,4	155,9	156,9	170,0	105,5	152,4	127,9
Varição Mensal:												
Abr-09/Mar-09.....	1,2	0,6	1,2	8,3	-0,6	2,6	0,6	1,4	1,4	1,2	-2,1	0,7
Varição no Ano:												
Abr-09/Dez-08.....	-2,1	-11,9	-8,3	-1,3	0,1	7,7	-2,4	-2,7	-2,0	-7,0	-1,2	-7,6
Varição Anual:												
Abr-09/Abr-08.....	3,9	-5,9	1,2	10,2	5,1	4,8	4,9	3,7	4,3	0,0	10,3	-0,9

Fonte: Fundação João Pinheiro (FJP), Centro de Estatística e Informações (CEI), Pesquisa de Emprego e Desemprego na Região Metropolitana de Belo Horizonte (PED/RMBH). Convênio FJP/Dieese/Seade/Sedese-MG

Notas: a) índice: média de 2000 = 100; b) quaisquer pequenas diferenças nos dados apresentados devem-se a arredondamentos.

(1) Exclui os empregados domésticos e inclui aqueles que não sabem a que setor pertence à empresa em que trabalham. (2) Inclui serviços domésticos, agricultura, pecuária e extração vegetal e outras atividades. (3) Inclui os estatutários e celetistas que trabalham em instituições públicas (governos Municipal, Estadual e Federal, empresas de economia mista, autarquias, fundações etc.).

GRÁFICO 3
VARIAÇÃO DA OCUPAÇÃO, POR SETORES DE ATIVIDADE ECONÔMICA - REGIÃO METROPOLITANA DE BELO HORIZONTE (RMBH)
ABR./2008 / MAR.-ABR./2009

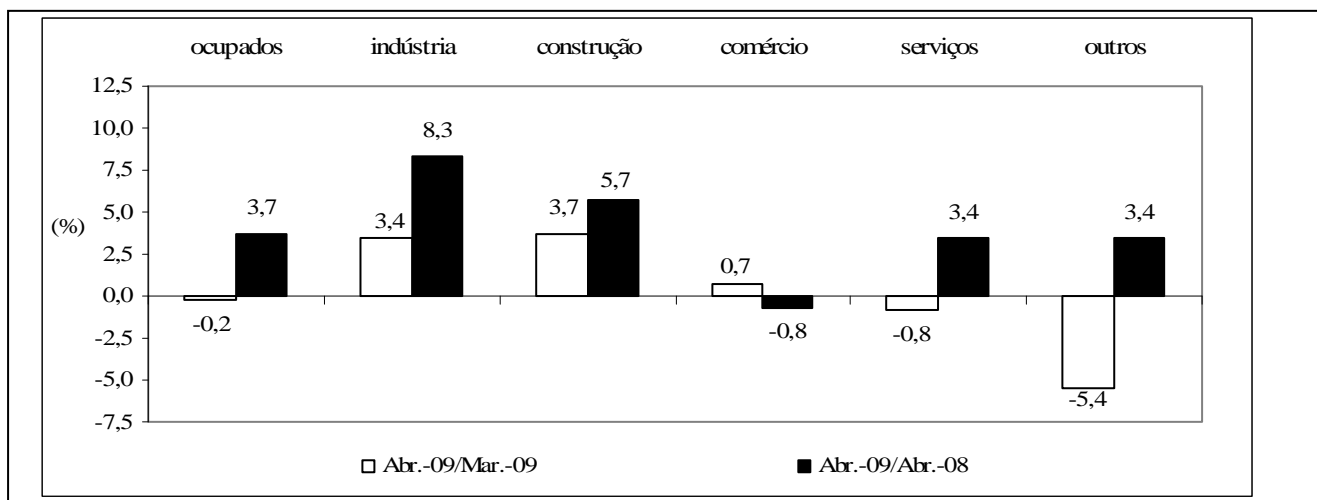

Fonte: Fundação João Pinheiro (FJP), Centro de Estatística e Informações (CEI), Pesquisa de Emprego e Desemprego na Região Metropolitana de Belo Horizonte (PED/RMBH). Convênio FJP/Dieese/Seade/Sedese-MG

TABELA 5
ÍNDICES DO NÍVEL DE OCUPAÇÃO, POR SUBSETORES DE ATIVIDADE ECONÔMICA
REGIÃO METROPOLITANA DE BELO HORIZONTE (RMBH) - 1996-2009

ESPECIFICAÇÃO	ÍNDICES DO NÍVEL DE OCUPAÇÃO (1)										
	INDÚSTRIA			SERVIÇOS							
	metal - mecânica	têxtil e vestuário	outras	transporte e armazenagem	especia- lizados	administração e util. públicas	alimen- tação	educação	saúde	reparação e limpeza	outros
1996 - Abril.....	94,3	110,5	96,5	84,3	86,4	89,4	87,4	92,1	91,8	101,7	84,7
1997 - Abril.....	115,9	105,3	93,0	95,2	86,4	88,5	81,6	97,8	102,7	98,3	85,8
1998 - Abril.....	109,1	92,1	101,8	100,0	84,0	85,6	88,3	94,4	100,0	93,3	93,8
1999 - Abril.....	83,0	97,4	94,7	90,4	90,1	91,3	89,3	100,0	108,2	73,3	92,3
2000 - Abril.....	100,0	102,6	101,8	96,4	98,8	99,0	92,2	98,9	93,2	95,0	102,2
2001 - Abril.....	95,5	102,6	103,5	109,6	113,6	101,9	91,3	107,9	109,6	101,7	106,6
2002 - Abril.....	87,5	89,5	105,3	104,8	107,4	95,2	100,0	102,2	121,9	108,3	108,8
2003 - Abril.....	105,7	105,3	118,4	112,0	117,3	105,8	88,3	106,7	142,5	118,3	119,7
2004 - Abril.....	96,6	115,8	114,9	100,0	118,5	109,6	98,1	125,8	135,6	113,3	122,6
2005 - Abril.....	105,7	115,8	115,8	112,0	117,3	126,0	101,0	114,6	138,4	135,0	134,3
2006 - Abril.....	122,7	115,8	136,0	132,5	133,3	129,8	118,4	140,4	139,7	141,7	132,5
2007 - Abril.....	143,2	123,7	153,5	136,1	164,2	138,5	120,4	137,1	152,1	125,0	134,3
2008											
Abril.....	160,2	126,3	143,9	150,6	149,4	131,7	119,4	151,7	168,5	136,7	144,9
Mai.....	168,2	102,6	147,4	155,4	148,1	139,4	118,4	150,6	171,2	141,7	143,1
Junho.....	156,8	105,3	155,3	160,2	149,4	154,8	113,6	147,2	165,8	151,7	143,4
Julho.....	159,1	105,3	164,0	160,2	153,1	160,6	113,6	155,1	163,0	155,0	147,4
Agosto.....	161,4	107,9	157,9	156,6	154,3	161,5	114,6	151,7	171,2	145,0	151,1
Setembro.....	159,1	107,9	151,8	156,6	154,3	159,6	126,2	157,3	180,8	136,7	150,7
Outubro.....	170,5	107,9	154,4	154,2	155,6	149,0	124,3	162,9	175,3	141,7	146,7
Novembro.....	172,7	107,9	158,8	154,2	160,5	155,8	122,3	159,6	168,5	145,0	146,4
Dezembro.....	172,7	107,9	161,4	142,2	172,8	153,8	119,4	157,3	172,6	145,0	150,4
2009											
Janeiro.....	161,4	100,0	151,8	133,7	181,5	159,6	124,3	153,9	172,6	126,7	155,5
Fevereiro.....	144,3	105,3	149,1	138,6	174,1	158,7	126,2	156,2	183,6	136,7	154,0
Março.....	138,6	105,3	147,4	141,0	170,4	164,4	122,3	155,1	169,9	128,3	154,7
Abril.....	134,1	100,0	154,4	145,8	164,2	159,6	122,3	161,8	172,6	130,0	150,7
Varição Mensal:											
Abr-09/Mar-09.....	-3,3	-5,0	4,8	3,4	-3,6	-2,9	0,0	4,3	1,6	1,3	-2,6
Varição no Ano:											
Abr-09/Dez-08.....	-22,4	-7,3	-4,3	2,5	-5,0	3,8	2,4	2,9	0,0	-10,3	0,2
Varição Anual:											
Abr-09/Abr-08.....	-16,3	-20,8	7,3	-3,2	9,9	21,2	2,4	6,7	2,4	-4,9	4,0

Fonte: Fundação João Pinheiro (FJP), Centro de Estatística e Informações (CEI), Pesquisa de Emprego e Desemprego na Região Metropolitana de Belo Horizonte (PED/RMBH). Convênio FJP/Dieese/Seade/Sedese-MG

Notas: a) índice: média de 2000 = 100; b) quaisquer pequenas diferenças nos dados apresentados, devem-se a arredondamentos.

(1) A agregação dos subsetores apresenta a seguinte composição: Metal-mecânica: metalúrgica, mecânica, material eletro-eletrônico e material de transporte; Têxtil e Vestuário: inclui calçados e artefatos de tecidos; outras indústrias: química, farmacêutica e plásticos e artefatos de borracha, alimentação, mobiliário e produtos de madeira, papel, papelão e cortiça, gráficas, vidros, cristais, espelhos e cerâmicas, materiais de construção, artesanato, outras indústrias de transformação e indústria extrativa mineral; administração e utilidade pública: serviços de utilidade pública e serviços de administração pública, forças armadas e polícia; outros serviços: serviços creditícios e financeiros, serviços auxiliares da atividade econômica, serviços pessoais, serviços de comunicações, diversões, radiodifusão e teledifusão, serviços comunitários, comércio e administração de valores imobiliários e de imóveis, oficinas de reparação mecânica e outros serviços.

TABELA 6
 RENDIMENTO REAL MÉDIO DOS OCUPADOS E DOS ASSALARIADOS, NO TRABALHO PRINCIPAL
 REGIÃO METROPOLITANA DE BELO HORIZONTE (RMBH) - 1996-2009

ESPECIFICAÇÃO (1)	RENDIMENTO REAL MÉDIO (2)			
	OCUPADOS (3)		ASSALARIADOS (4)	
	média	índice (5)	média	índice (5)
1996 - Março.....	1.154	114,7	1.131	107,9
1997 - Março.....	1.140	113,3	1.115	106,4
1998 - Março.....	1.089	108,2	1.087	103,6
1999 - Março.....	1.073	106,6	1.114	106,3
2000 - Março.....	1.022	101,6	1.045	99,7
2001 - Março.....	1.055	104,9	1.107	105,6
2002 - Março.....	1.039	103,3	1.073	102,4
2003 - Março.....	930	92,4	955	91,1
2004 - Março.....	910	90,5	985	94,0
2005 - Março.....	903	89,8	961	91,7
2006 - Março.....	983	97,7	1.037	98,9
2007 - Março.....	1.039	103,2	1.078	102,9
2008				
Março.....	1.076	107,0	1.116	106,4
Abril.....	1.084	107,7	1.129	107,7
Maió.....	1.127	112,0	1.190	113,5
Junho.....	1.147	114,0	1.191	113,6
Julho.....	1.188	118,1	1.235	117,8
Agosto.....	1.173	116,6	1.195	114,0
Setembro.....	1.171	116,4	1.188	113,3
Outubro.....	1.169	116,1	1.177	112,2
Novembro.....	1.169	116,2	1.166	111,2
Dezembro.....	1.204	119,6	1.199	114,4
2009				
Janeiro.....	1.183	117,6	1.176	112,2
Fevereiro.....	1.192	118,5	1.202	114,7
Março.....	1.163	115,5	1.178	112,4
Variación Mensal:				
Mar-09/Fev-09.....		-2,5		-2,0
Variación no Ano:				
Mar-09/Dez-08.....		-3,4		-1,8
Variación Anual:				
Mar-09/Mar-08.....		8,0		5,6

Fonte: Fundação João Pinheiro (FJP), Centro de Estatística e Informações (CEI), Pesquisa de Emprego e Desemprego na Região Metropolitana de Belo Horizonte (PED/RMBH). Convênio FJP/Dieese/Seade/Sedese-MG

Nota: quaisquer pequenas diferenças nos dados apresentados devem-se a arredondamentos.

(1) O mês indicado refere-se ao último do trimestre considerado. (2) Inflator utilizado: IPCA-BH (Ipead). Valores em R\$ do último mês referido. (3) Exclui os assalariados e empregados domésticos mensalistas que não tiveram remuneração no mês, os trabalhadores familiares sem remuneração salarial e os trabalhadores que ganharam exclusivamente em espécie ou benefício. (4) Exclui os assalariados que não tiveram remuneração no mês. (5) Índice: Média de 2000 = 100.

GRÁFICO 4
 RENDIMENTO REAL MÉDIO DOS OCUPADOS E DOS ASSALARIADOS, NO TRABALHO PRINCIPAL
 REGIÃO METROPOLITANA DE BELO HORIZONTE (RMBH) - MAR./2008 - MAR./2009

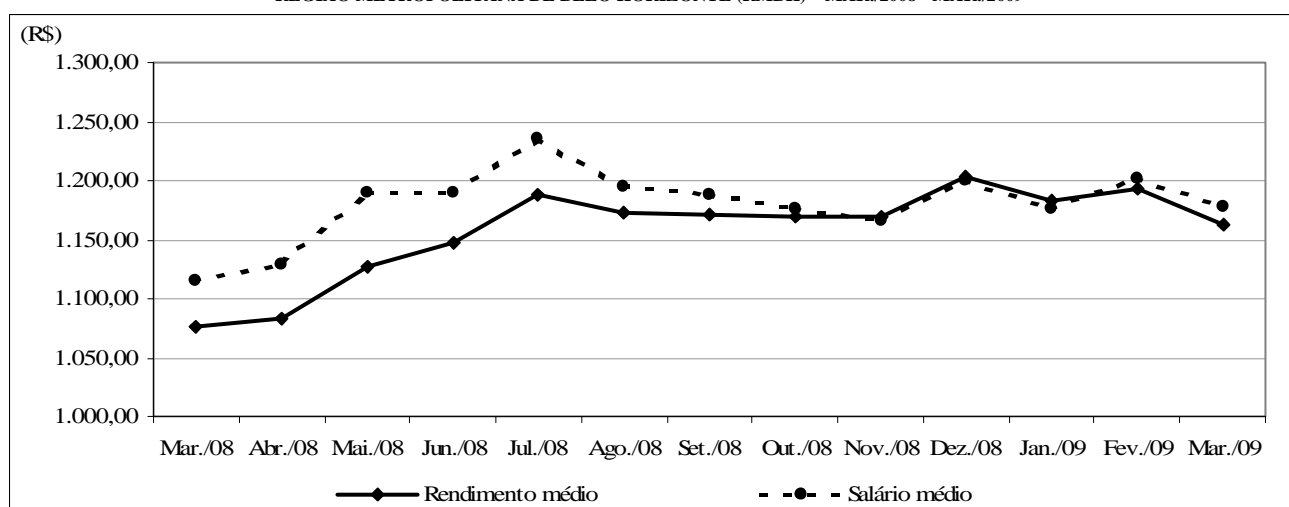

Fonte: Fundação João Pinheiro (FJP), Centro de Estatística e Informações (CEI), Pesquisa de Emprego e Desemprego na Região Metropolitana de Belo Horizonte (PED/RMBH). Convênio FJP/Dieese/Seade/Sedese-MG

Nota: Inflator utilizado: IPCA-BH (Ipead). Valores em R\$ do último mês referido.

TABELA 7
RENDIMENTO REAL DOS PERCENTIS DE OCUPADOS E ASSALARIADOS, NO TRABALHO PRINCIPAL
REGIÃO METROPOLITANA DE BELO HORIZONTE (RMBH) - 1996-2009

ESPECIFICAÇÃO (1)	RENDIMENTO REAL (2)									
	OCUPADOS (3)					ASSALARIADOS (4)				
	10% mais pobres ganham até	25% mais pobres ganham até	50% ganham até	25% mais ricos ganham acima de	10% mais ricos ganham acima de	10% mais pobres ganham até	25% mais pobres ganham até	50% ganham até	25% mais ricos ganham acima de	10% mais ricos ganham acima de
1996 - Março	224	336	615	1.256	2.692	254	390	662	1.200	2.578
1997 - Março	230	364	624	1.236	2.530	287	418	684	1.210	2.390
1998 - Março	236	372	616	1.178	2.391	283	423	680	1.192	2.253
1999 - Março	251	379	580	1.159	2.447	294	428	660	1.182	2.382
2000 - Março	243	357	577	1.130	2.231	285	410	636	1.130	2.167
2001 - Março	254	358	587	1.139	2.401	289	421	668	1.234	2.300
2002 - Março	285	356	589	1.130	2.416	298	410	633	1.160	2.279
2003 - Março	236	328	540	1.005	1.999	277	392	574	1.029	2.024
2004 - Março	252	347	530	1.007	2.042	313	406	606	1.064	2.101
2005 - Março	235	345	545	969	2.001	313	411	594	1.003	2.005
2006 - Março	315	383	569	1.081	2.124	341	448	652	1.100	2.124
2007 - Março	336	425	646	1.095	2.190	383	459	667	1.158	2.190
2.008										
Março	379	430	638	1.210	2.210	412	478	719	1.210	2.280
Abril	392	443	655	1.208	2.165	424	493	718	1.225	2.240
Maió	393	447	672	1.258	2.336	435	501	734	1.274	2.411
Junho	403	451	694	1.256	2.368	435	504	733	1.272	2.373
Julho	405	446	705	1.287	2.538	433	503	747	1.302	2.538
Agosto	409	444	701	1.281	2.424	431	501	743	1.281	2.390
Setembro	414	450	708	1.278	2.452	430	505	741	1.278	2.383
Outubro	413	456	706	1.274	2.513	429	505	734	1.274	2.444
Novembro	417	460	721	1.270	2.540	427	500	732	1.270	2.403
Dezembro	421	469	733	1.350	2.599	426	503	763	1.333	2.496
2.009										
Janeiro	423	469	728	1.341	2.512	423	500	777	1.324	2.376
Fevereiro	414	474	722	1.332	2.560	436	505	772	1.315	2.527
Março	406	466	702	1.238	2.542	450	502	733	1.238	2.509

Fonte: Fundação João Pinheiro (FJP), Centro de Estatística e Informações (CED), Pesquisa de Emprego e Desemprego na Região Metropolitana de Belo Horizonte (PED/RMBH). Convênio FJP/Dieese/Seade/Sedese-MG

Nota: quaisquer pequenas diferenças nos dados apresentados devem-se a arredondamentos.

(1) O mês indicado refere-se ao último do trimestre considerado. (2) Inflator utilizado: IPCA-BH (Ipead). Valores em R\$ do último mês referido. (3) Exclui os assalariados e os empregados domésticos mensalistas que não tiveram remuneração no mês, os trabalhadores familiares sem remuneração salarial e os trabalhadores que ganharam exclusivamente em espécie ou benefício. (4) Exclui os assalariados que não tiveram remuneração no mês.

TABELA 8
ÍNDICES DO RENDIMENTO REAL DOS PERCENTIS DE OCUPADOS E ASSALARIADOS, NO TRABALHO PRINCIPAL
REGIÃO METROPOLITANA DE BELO HORIZONTE (RMBH) - 1996-2009

ESPECIFICAÇÃO (1)	RENDIMENTO REAL (2)									
	OCUPADOS (3)					ASSALARIADOS (4)				
	10% mais pobres ganham até	25% mais pobres ganham até	50% ganham até	25% mais ricos ganham acima de	10% mais ricos ganham acima de	10% mais pobres ganham até	25% mais pobres ganham até	50% ganham até	25% mais ricos ganham acima de	10% mais ricos ganham acima de
1996 - Março.....	88,0	95,3	107,1	114,7	121,1	87,9	94,8	104,0	103,9	116,6
1997 - Março.....	90,1	103,1	108,5	112,9	113,8	99,2	101,6	107,5	104,8	108,1
1998 - Março.....	92,4	105,3	107,3	107,5	107,6	97,7	102,7	106,9	103,2	101,9
1999 - Março.....	98,5	107,3	100,9	105,8	110,1	101,5	103,8	103,8	102,3	107,8
2000 - Março.....	95,2	101,1	100,4	103,2	100,4	98,5	99,7	100,0	97,9	98,1
2001 - Março.....	99,6	101,4	102,1	104,0	108,0	99,8	102,2	104,9	106,8	104,0
2002 - Março.....	111,7	100,7	102,5	103,2	108,7	102,8	99,5	99,5	100,4	103,1
2003 - Março.....	92,4	92,9	94,0	91,7	89,9	95,7	95,3	90,2	89,1	91,6
2004 - Março.....	98,7	98,4	92,2	91,9	91,9	108,0	98,6	95,3	92,1	95,1
2005 - Março.....	92,0	97,9	94,9	88,5	90,0	108,1	99,9	93,3	86,8	90,7
2006 - Março.....	123,5	108,6	99,0	98,7	95,6	118,0	108,7	102,6	95,3	96,1
2007 - Março.....	131,7	120,5	112,4	100,0	98,5	132,4	111,5	104,8	100,3	99,1
2008										
Março.....	148,5	121,8	111,0	110,5	99,4	142,4	116,2	113,0	104,8	103,1
Abril.....	153,8	125,6	114,0	110,3	97,4	146,4	119,7	112,8	106,1	101,4
Maió.....	154,2	126,8	117,0	114,9	105,1	150,3	121,7	115,4	110,3	109,1
Junho.....	158,1	127,8	120,8	114,7	106,5	150,1	122,4	115,2	110,2	107,4
Julho.....	158,8	126,3	122,7	117,5	114,2	149,6	122,1	117,3	112,8	114,9
Agosto.....	160,2	125,7	122,0	117,0	109,1	149,0	121,6	116,9	110,9	108,1
Setembro.....	162,5	127,6	123,2	116,6	110,3	148,5	122,6	116,5	110,6	107,8
Outubro.....	162,0	129,3	122,8	116,3	113,0	148,1	122,6	115,4	110,3	110,6
Novembro.....	163,5	130,4	125,4	115,9	114,3	147,7	121,6	115,0	110,0	108,7
Dezembro.....	164,9	132,8	127,6	123,3	116,9	147,1	122,2	119,9	115,5	113,0
2009										
Janeiro.....	165,8	133,0	126,7	122,5	113,0	146,1	121,4	122,2	114,7	107,5
Fevereiro.....	162,5	134,3	125,7	121,6	115,2	150,7	122,7	121,3	113,8	114,3
Março.....	159,4	131,9	122,2	113,0	114,4	155,4	121,9	115,2	107,2	113,5
Varição Mensal:										
Mar-09/Fev-09.....	-1,9	-1,8	-2,8	-7,0	-0,7	3,1	-0,7	-5,1	-5,8	-0,7
Varição no Ano:										
Mar-09/Dez-08.....	-3,4	-0,7	-4,2	-8,3	-2,2	5,7	-0,3	-4,0	-7,2	0,5
Varição Anual:										
Mar-09/Mar-08.....	7,3	8,3	10,1	2,3	15,0	9,2	4,9	1,9	2,3	10,1

Fonte: Fundação João Pinheiro (FJP), Centro de Estatística e Informações (CED), Pesquisa de Emprego e Desemprego na Região Metropolitana de Belo Horizonte (PED/RMBH). Convênio FJP/Dieese/Seade/Sedese-MG

Nota: quaisquer pequenas diferenças nos dados apresentados devem-se a arredondamentos.

(1) O mês indicado refere-se ao último do trimestre considerado. (2) Inflator utilizado: IPCA-BH (Ipead). Índice: Média 2000=100. (3) Exclui os assalariados e os empregados domésticos mensalistas que não tiveram remuneração no mês, os trabalhadores familiares sem remuneração salarial e os trabalhadores que ganharam exclusivamente em espécie ou benefício. (4) Exclui os assalariados que não tiveram remuneração no mês.

TABELA 9
ÍNDICES DO EMPREGO, DO RENDIMENTO REAL MÉDIO E DA MASSA DE RENDIMENTOS
REAIS DOS OCUPADOS E DOS ASSALARIADOS, NO TRABALHO PRINCIPAL
REGIÃO METROPOLITANA DE BELO HORIZONTE (RMBH) - 1996-2009 (1)

ESPECIFICAÇÃO (2)	OCUPAÇÃO (3)			ASSALARIADOS (4)		
	emprego	rendimento real	massa de rendimentos	emprego	salário real	massa de rendimentos
1996 - Março.....	91,3	114,7	104,8	94,0	108,0	101,5
1997 - Março.....	95,2	112,8	107,4	97,1	105,8	102,7
1998 - Março.....	96,4	108,1	104,2	97,3	103,6	100,8
1999 - Março.....	93,6	106,8	100,0	92,6	106,2	98,4
2000 - Março.....	97,7	101,3	98,9	98,7	99,0	97,8
2001 - Março.....	102,9	104,8	107,9	102,9	105,6	108,7
2002 - Março.....	104,1	103,6	107,9	107,1	102,7	110,1
2003 - Março.....	107,7	92,8	99,9	110,6	91,4	101,1
2004 - Março.....	110,9	91,1	101,0	112,8	94,6	106,7
2005 - Março.....	117,4	90,2	106,0	120,3	92,3	111,0
2006 - Março.....	124,2	98,4	122,2	133,1	99,6	132,5
2007 - Março.....	132,6	103,9	137,9	139,5	103,6	144,5
2008						
Março.....	140,6	107,8	151,6	150,7	107,3	161,6
Abril.....	138,5	108,5	150,3	148,4	108,7	161,4
Maió.....	139,9	112,6	157,6	152,5	114,2	174,2
Junho.....	141,7	114,7	162,5	152,9	114,4	174,9
Julho.....	144,6	118,8	171,8	156,3	118,5	185,2
Agosto.....	146,3	117,5	171,9	156,1	114,9	179,3
Setembro.....	146,6	117,4	172,1	158,0	114,2	180,5
Outubro.....	147,0	117,2	172,4	157,7	113,3	178,6
Novembro.....	147,0	117,4	172,6	159,5	112,6	179,7
Dezembro.....	147,2	121,0	178,1	159,5	116,2	185,4
2009						
Janeiro.....	144,0	118,9	171,3	156,7	113,9	178,5
Fevereiro.....	143,2	119,6	171,2	155,1	116,0	180,0
Março.....	142,4	116,5	165,9	154,8	113,4	175,5
Variación Mensal:						
Mar-09/Fev-09.....	-0,6	-2,6	-3,1	-0,2	-2,2	-2,5
Variación no Ano:						
Mar-09/Dez-08.....	-3,3	-3,7	-6,9	-2,9	-2,4	-5,3
Variación Anual:						
Mar-09/Mar-08.....	1,3	8,1	9,4	2,7	5,7	8,6

Fonte: Fundação João Pinheiro (FJP), Centro de Estatística e Informações (CEI), Pesquisa de Emprego e Desemprego na Região Metropolitana de Belo Horizonte (PED/RMBH). Convênio FJP/Dieese/Seade/Sedese-MG

Nota: quaisquer pequenas diferenças nos dados apresentados devem-se a arredondamentos.

(1) Inflator utilizado: IPCA-BH (Ipead). Índice: Média 2000 = 100. (2) O mês indicado refere-se ao último do trimestre considerado. (3) Inclui os assalariados e os empregados domésticos mensalistas que não tiveram remuneração no mês, exclui os trabalhadores familiares sem remuneração salarial e os trabalhadores que ganharam exclusivamente em espécie ou benefício. (4) Inclui os assalariados que não tiveram remuneração no mês.

TABELA 10
RENDIMENTO REAL MÉDIO DOS ASSALARIADOS NO SETOR PRIVADO, POR SETORES DE ATIVIDADE ECONÔMICA E CARTEIRA DE TRABALHO ASSINADA E NÃO-ASSINADA PELO ATUAL EMPREGADOR, E DOS TRABALHADORES AUTÔNOMOS
REGIÃO METROPOLITANA DE BELO HORIZONTE (RMBH) - 1996-2009

ESPECIFICAÇÃO (1)	RENDIMENTO REAL MÉDIO DOS ASSALARIADOS NO SETOR PRIVADO (2)							AUTÔNOMOS
	TOTAL (3)	SETOR DE ATIVIDADE (3)			CARTEIRA DE TRABALHO (4)			
		indústria	comércio	serviços	assinada	não-assinada		
1996 - Março	964	1.142	872	913	1.055	577	1.032	
1997 - Março	973	1.204	871	913	1.053	616	1.071	
1998 - Março	950	1.164	835	916	1.033	550	955	
1999 - Março	946	1.112	784	938	1.015	593	959	
2000 - Março	914	969	857	918	986	593	895	
2001 - Março	920	1.008	771	924	984	608	902	
2002 - Março	890	1.033	739	895	937	718	837	
2003 - Março	798	975	681	762	873	501	723	
2004 - Março	865	999	706	877	928	589	704	
2005 - Março	809	998	636	787	870	539	680	
2006 - Março	863	972	679	876	920	563	791	
2007 - Março	938	1.178	777	893	987	651	744	
2.008								
Março	958	1.072	849	952	1.008	634	874	
Abril	964	1.115	810	949	1.017	619	848	
Mai	1.006	1.137	837	1.009	1.067	614	827	
Junho	1.021	1.231	814	1.006	1.080	653	856	
Julho	1.055	1.241	850	1.050	1.107	702	897	
Agosto	1.024	1.212	831	1.009	1.065	747	929	
Setembro	1.011	1.133	825	1.018	1.052	748	965	
Outubro	994	1.122	797	1.008	1.033	742	975	
Novembro	993	1.146	814	990	1.034	721	1.008	
Dezembro	1.029	1.164	822	1.020	1.071	761	1.040	
2.009								
Janeiro	1.022	1.189	813	995	1.060	779	1.000	
Fevereiro	1.028	1.170	799	1.013	1.070	762	1.004	
Março	988	1.153	786	988	1.028	737	928	

Fonte: Fundação João Pinheiro (FJP), Centro de Estatística e Informações (CEI), Pesquisa de Emprego e Desemprego na Região Metropolitana de Belo Horizonte (PED/RMBH). Convênio FJP/Dieese/Seade/Sedese-MG

Nota: quaisquer pequenas diferenças nos dados apresentados devem-se a arredondamentos.

(1) O mês indicado refere-se ao último do trimestre considerado. (2) Inflator utilizado: IPCA-BH (Ipead). Valores em R\$ do último mês referido. (3) Exclui os assalariados que não tiveram remuneração no mês. (4) Inclui aqueles que não sabem a que setor de atividade pertence à empresa em que trabalham.

TABELA 11
ÍNDICES DO RENDIMENTO REAL MÉDIO DOS ASSALARIADOS, NO SETOR PRIVADO, POR SETORES DE ATIVIDADE ECONÔMICA E CARTEIRA DE TRABALHO ASSINADA E NÃO-ASSINADA PELO ATUAL EMPREGADOR, E DOS TRABALHADORES AUTÔNOMOS
REGIÃO METROPOLITANA DE BELO HORIZONTE (RMBH) - 1996-2009

ESPECIFICAÇÃO (1)	ÍNDICES DO RENDIMENTO REAL MÉDIO DOS ASSALARIADOS NO SETOR PRIVADO (2)						AUTÔNOMOS
	TOTAL (3)	SETOR DE ATIVIDADE (3)			CARTEIRA DE TRABALHO (4)		
		indústria	comércio	serviços	assinada	não-assinada	
1996 - Março.....	107,1	110,3	111,2	103,1	108,2	101,5	118,9
1997 - Março.....	108,2	116,3	111,1	103,0	108,0	108,4	123,4
1998 - Março.....	105,6	112,4	106,4	103,4	106,0	96,7	110,0
1999 - Março.....	105,2	107,4	99,9	105,9	104,1	104,3	110,5
2000 - Março.....	101,6	93,6	109,2	103,6	101,1	104,3	103,1
2001 - Março.....	102,3	97,3	98,3	104,3	101,0	106,9	104,0
2002 - Março.....	99,0	99,8	94,2	101,1	96,1	126,3	96,4
2003 - Março.....	88,8	94,1	86,8	86,0	89,5	88,2	83,3
2004 - Março.....	96,2	96,5	90,0	99,1	95,2	103,6	81,1
2005 - Março.....	89,9	96,4	81,1	88,8	89,3	94,7	78,3
2006 - Março.....	96,0	93,9	86,6	98,9	94,4	99,0	91,1
2007 - Março.....	104,3	113,7	99,0	100,8	101,2	114,6	85,7
2008							
Março.....	106,5	103,6	108,3	107,5	103,4	111,5	100,7
Abril.....	107,2	107,7	103,2	107,2	104,3	108,9	97,7
Mai.....	111,9	109,8	106,7	113,9	109,4	107,9	95,3
Junho.....	113,5	118,9	103,8	113,6	110,8	114,8	98,6
Julho.....	117,3	119,9	108,3	118,5	113,6	123,5	103,3
Agosto.....	113,8	117,1	105,9	113,9	109,3	131,3	107,1
Setembro.....	112,5	109,4	105,1	114,9	107,9	131,6	111,2
Outubro.....	110,5	108,4	101,7	113,8	105,9	130,6	112,3
Novembro.....	110,4	110,7	103,8	111,8	106,1	126,8	116,1
Dezembro.....	114,4	112,4	104,7	115,1	109,8	133,9	119,8
2009							
Janeiro.....	113,7	114,8	103,7	112,3	108,8	137,0	115,1
Fevereiro.....	114,3	113,0	101,9	114,3	109,8	134,0	115,7
Março.....	109,9	111,3	100,2	111,6	105,4	129,7	106,9
Varição Mensal:							
Mar-09/Fev-09.....	-3,9	-1,4	-1,7	-2,4	-4,0	-3,2	-7,6
Varição no Ano:							
Mar-09/Dez-08.....	-3,9	-1,0	-4,4	-3,1	-4,0	-3,1	-10,7
Varição Anual:							
Mar-09/Mar-08.....	3,2	7,5	-7,5	3,8	1,9	16,3	6,2

Fonte: Fundação João Pinheiro (FJP), Centro de Estatística e Informações (CEI), Pesquisa de Emprego e Desemprego na Região Metropolitana de Belo Horizonte (PED/RMBH). Convênio FJP/Dieese/Seade/Sedese-MG

Nota: quaisquer pequenas diferenças nos dados apresentados devem-se a arredondamentos.

(1) O mês indicado refere-se ao último do trimestre considerado. (2) Inflator utilizado: IPCA-BH (Ipead). Índice: Média 2000 =100. (3) Exclui os assalariados que não tiveram remuneração no mês. (4) Inclui aqueles que não sabem a que setor de atividade pertence à empresa em que trabalham.

TABELA 12
RENDIMENTO NOMINAL MENSAL MÉDIO E MEDIANO DOS OCUPADOS E DOS ASSALARIADOS, NO TRABALHO PRINCIPAL
REGIÃO METROPOLITANA DE BELO HORIZONTE (RMBH) - 1996-2009

ESPECIFICAÇÃO (1)	RENDIMENTO NOMINAL			
	OCUPADOS (2)		ASSALARIADOS (3)	
	médio	mediano	médio	mediano
1996 - Março	512	283	499	300
1997 - Março	588	312	577	350
1998 - Março	557	335	565	360
1999 - Março	574	300	606	325
2000 - Março	552	320	567	350
2001 - Março	669	350	725	400
2002 - Março	663	372	679	400
2003 - Março	690	400	717	443
2004 - Março	705	400	757	461
2005 - Março	817	490	880	500
2006 - Março	867	500	917	590
2007 - Março	944	600	977	620
2.008				
Março	1.030	609	1.096	700
Abril	1.071	662	1.105	700
Maió	1.124	652	1.204	700
Junho	1.091	675	1.102	700
Julho	1.203	700	1.246	747
Agosto	1.094	650	1.104	700
Setembro	1.095	700	1.090	700
Outubro	1.206	700	1.224	732
Novembro	1.106	700	1.083	700
Dezembro	1.209	744	1.201	800
2.009				
Janeiro	1.169	700	1.181	790
Fevereiro	1.161	700	1.186	700
Março	1.146	700	1.154	700

Fonte: Fundação João Pinheiro (FJP), Centro de Estatística e Informações (CEI), Pesquisa de Emprego e Desemprego na Região Metropolitana de Belo Horizonte (PED/RMBH). Convênio FJP/Dieese/Seade/Sedese-MG

Nota: quaisquer pequenas diferenças nos dados apresentados devem-se a arredondamentos.

(1) O mês indicado refere-se ao mês do rendimento. (2) Excluídos os assalariados e empregados domésticos mensalistas que não tiveram remuneração no mês, os trabalhadores familiares sem remuneração salarial e os trabalhadores que ganharam exclusivamente em espécie ou benefício. (3) Excluídos os assalariados que não tiveram remuneração no mês.

**MINISTÉRIO DO TRABALHO /
CODEFAT / SECRETARIA DE
POLÍTICAS DE EMPREGO E
SALÁRIO**
MINISTRO
Carlos Lupi

**GOVERNO DO ESTADO DE MINAS
GERAIS**
GOVERNADOR
Aécio Neves da Cunha

**SECRETARIA DE ESTADO DE
DESENVOLVIMENTO SOCIAL
(SEDESE)**
SECRETÁRIO EM EXERCÍCIO
Agostinho Patrus Filho

**SUBSECRETARIA DO
TRABALHO, EMPREGO E
RENDA**
SUBSECRETÁRIO
*Fernando Antônio França
Sette Pinheiro*

**SUPERINTENDENTE DE
POLÍTICA DE TRABALHO,
EMPREGO E RENDA**
Emílio Rodrigues Botelho

**DIRETORA DAS AÇÕES DE
TRABALHO, EMPREGO E
RENDA /
COORDENADORA
ESTADUAL DO SINE-MG**
Lígia de Oliveira Lara

**SUPERINTENDENTE DE
MONITORAMENTO,
AVALIAÇÃO E CONTROLE
DE POLÍTICAS DO
TRABALHO**
Juliano Pimentel Duarte

**OBSERVATÓRIO DO
TRABALHO, EMPREGO E
RENDA**
Mateus Cóprio Fábregas

**SECRETARIA DE ESTADO DE
PLANEJAMENTO E GESTÃO
SECRETÁRIA**
Renata Maria Paes de Vilhena

**FUNDAÇÃO JOÃO PINHEIRO
(FJP)**
PRESIDENTE
*Afonso Henriques Borges
Ferreira*

**CENTRO DE ESTATÍSTICA E
INFORMAÇÕES (CEI)**
DIRETORA
*Laura Maria Irene De Michelis
Mendonça*

**FUNDAÇÃO SISTEMA ESTADUAL
DE ANÁLISE DE DADOS (SEADE)**
DIRETORA EXECUTIVA
Felícia Reicher Madeira

**DEPARTAMENTO INTERSINDI-
CAL DE ESTATÍSTICA E ESTUDOS
SOCIOECONÔMICOS (DIEESE)**
PRESIDENTE
Tadeu Morais de Sousa

DIRETOR TÉCNICO
Clemente Ganz Lúcio

**SUPERVISORA TÉCNICA
REGIONAL**
*Maria de Fátima Lage
Guerra*

Equipe Técnica

COORDENAÇÃO TÉCNICA: Mário Marcos Sampaio Rodarte (Dieese), Plínio de Campos Souza (FJP/CEI).

**COORDENAÇÃO ADMINISTRATIVA E FINANCEIRA –
Coordenador:** Eustáquio Mário Ribeiro Braga – **Apoio
Administrativo:** Nayara Aline Silva Duarte, Teresa Cristina Soeiro
Pinto.

**ESTATÍSTICA E PROCESSAMENTO DE DADOS –
Coordenadora:** Maria Ramos de Souza – **Apoio Administrativo:**
Ana Paula Teixeira Freire, Cleonice Ramos de Souza, Maria Iria
Soares.

ANÁLISE DOS RESULTADOS: Danilo Gomes de Freitas, Kátia
Barrio Castro.

LEVANTAMENTO DE CAMPO - Coordenador: Águeda
Aparecida Ribeiro de Lima - **Controle da Amostra:** Anderson de
Carvalho Vilaça - **Controle de Qualidade (Checagem e Crítica):**
José Assis do Nascimento Filho, Rosana Aparecida Gualberto –
Controle de Digitação: Diego de Carvalho.

CHECAGEM: Ari Pereira da Costa, Caio Márcio Marinho, Caroline
Lúcia Guerra, Cleide Campolina Leroy, Tânia Costa Ferreira.

CRÍTICA: Bárbara Avelino Cardoso, João Ricardo Pereira Brito
Machado, Paulo Roberto Rocha dos Santos Souza Galliac, Sônia
Potira Alves Soares, Zilma Aparecida Alves Santos.

SUPERVISÃO DE COLETA: Anneri Cássia Theodoro, Eduardo
Delfino do Nascimento Neto, Maria Ângela de Castro Gomes,
Mônica Leila de Oliveira Correia Lima, Paula Aparecida Lopes.

ENTREVISTADORES: Adriana Alves Faria dos Santos, Andréia
Pereira Silva, Atenaide Maria Santos, Berenice Duarte Mendonça,
Cássia Barbosa Santos, Célio Leandro de Oliveira, Darci José Pereira
Rocha, Elzira Helena Viana, João Afonso Rabelo, João Tadeu de
Souza, Jocilene Alves Sampaio Matos Feitosa, José Luiz Mendes dos
Santos, Kesliane Martins da Silva Pontes, Laura Borges de Souza
Pimenta, Leonardo de Oliveira Vianna, Luiz Carlos dos Santos Lima,

Marcelo Lukas de Castro Ligório, Maria da Penha Pereira Macedo,
Ricardo Augusto dos Santos, Roselene Gomes Dias, Roseli Ribeiro
dos Santos, Rubens Batista Lisboa, Tânia Maria Ribeiro Braga.

AMOSTRA: Ana Maria Pereira, Daniela Maria Araújo Mendonça
Lima.

DIGITAÇÃO E ENTRADA DE DADOS: Aline Pâmela Ventura
Borges, Diego de Carvalho, Rafael Pereira Pinheiro, Waldir Ramos
de Oliveira Júnior.

COLABORAÇÃO: Heitor Vasconcelos, Maria Bernadette Araújo.

CONCEITOS E METODOLOGIA: SEADE e DIEESE.

ELABORAÇÃO DO PLANO AMOSTRAL: Renato Martins
Assunção (Instituto de Ciências Exatas da Universidade Federal de
Minas Gerais - ICEX/UFGM).

**NÚCLEO DE DISSEMINAÇÃO DE INFORMAÇÕES (NDI) –
Coordenador:** Leandro Augusto Neves - José Mário Lemes da Silva.

**ASSESSORIA DE COMUNICAÇÃO SOCIAL – Assessora-
Chefe:** Olívia Bittencourt - **Jornalista Responsável:** Francisco
Batista Teixeira – **Relações Públicas:** Rosângela Gomes Garcia.

PRODUÇÃO EDITORIAL: Jussara Maria Januzzi.

PROJETO GRÁFICO E EDITORAÇÃO ELETRÔNICA: João
Bosco Assunção.

IMPRESSÃO E ENCADERNAÇÃO: FJP/Lerbach Sistemas de
Impressão Ltda.

<i>SECRETARIA DE ESTADO DE DESENVOLVIMENTO SOCIAL</i>	<i>FUNDAÇÃO JOÃO PINHEIRO</i>	<i>DIEESE</i>
<p>Rua Martim de Carvalho, 94 Santo Agostinho CEP. 30190-090 Belo Horizonte - MG Fone: (31) 3348-4526 Fax: (31) 3337-7988 www.sedese.mg.gov.br sinemg@social.mg.gov.br asscom@social.mg.gov.br</p>	<p>Alameda das Acácias, 70 São Luís / Pampulha CEP: 31275-150 Belo Horizonte - MG Fone: (31) 3448-9719/ 3448-9479 Fax: (31) 3448-9486 / 3448-9480 www.fjp.mg.gov.br cei.ndi@fjp.mg.gov.br</p>	<p>Escritório Regional de MG Rua Curitiba, 1269 – 9º andar Centro - CEP. 30170-121 Belo Horizonte - MG Fone: (31) 3222-9395 Fax: (31) 3222-9787 www.dieese.org.br ermg@dieese.org.br</p>