

Apesar do aumento mensal, taxa de desemprego é a menor para o mês de março, desde o início da pesquisa na RMBH.

Março

TAXA DE DESEMPREGO TOTAL:

10,2%

1. Segundo a Pesquisa de Emprego e Desemprego, realizada pela Fundação João Pinheiro, o Dieese, a Sedese-MG e a Fundação Seade, a taxa de desemprego total aumentou em 8,5%, entre fevereiro e março, ao passar para os atuais 10,2% da População Economicamente Ativa (PEA). Com a entrada de 6 mil pessoas no mercado de trabalho da RMBH e a redução de 16 mil postos de trabalho, o número de desempregados elevou-se para 266 mil, 22 mil a mais que o registrado em fevereiro. A taxa de desemprego aberto aumentou de 7,6% para 8,3%, e a de desemprego oculto passou de 1,8% para 1,9% da PEA (tab. A e graf. A).
2. A **taxa de participação**, que se refere à porcentagem de pessoas com 10 anos ou mais de idade inseridas no mercado de trabalho, permaneceu estável em 59,1%, em relação a fevereiro.

TABELA A - ESTIMATIVAS DO NÚMERO DE PESSOAS DE 10 ANOS E MAIS, SEGUNDO CONDIÇÃO DE ATIVIDADE, TAXAS DE DESEMPREGO E DE PARTICIPAÇÃO
REGIÃO METROPOLITANA DE BELO HORIZONTE
MARÇO: 2008 / FEVEREIRO-MARÇO: 2009

CONDIÇÃO DE ATIVIDADE	ESTIMATIVAS (EM MIL PESSOAS)			VARIACIONES			
				ABSOLUTA		RELATIVA (%)	
	março-08	fevereiro-09	março-09	mar-09/ fev-09	mar-09/ mar-08	mar-09/ fev-09	mar-09/ mar-08
População em idade ativa	4.291	4.398	4.408	10	117	0,2	2,7
População economicamente ativa	2.609	2.599	2.605	6	-4	0,2	-0,2
Ocupados	2.312	2.355	2.339	-16	27	-0,7	1,2
Desempregados	297	244	266	22	-31	9,0	-10,4
Em desemprego aberto	227	198	216	18	-11	9,1	-4,8
Em desemprego oculto pelo trabalho precário	31	21	21	0	-10	0,0	-32,3
Em desemprego oculto pelo desalento	39	25	29	4	-10	16,0	-25,6
Inativos com 10 anos e mais	1.682	1.799	1.803	4	121	0,2	7,2
Taxas (%)							
Desemprego total	11,4	9,4	10,2	0,8	-1,2	8,5	-10,5
Participação (PEA/PIA)	60,8	59,1	59,1	0,0	-1,7	0,0	-2,8

Fonte: Fundação João Pinheiro (FJP), Centro de Estatística e Informações (CED), Pesquisa de Emprego e Desemprego na Região Metropolitana de Belo Horizonte (PED/RMBH). Convênio FJP/Dieese/Seade/Sedese-MG

GRÁFICO A - TAXAS DE DESEMPREGO, POR TIPO - REGIÃO METROPOLITANA DE BELO HORIZONTE - 2008-2009

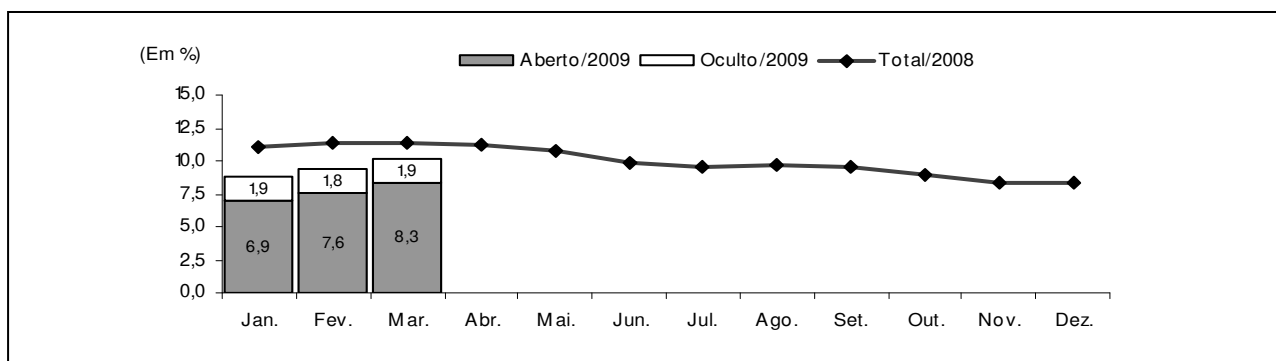

Fonte: Fundação João Pinheiro (FJP), Centro de Estatística e Informações (CEI), Pesquisa de Emprego e Desemprego na Região Metropolitana de Belo Horizonte (PED/RMBH). Convênio FJP/Dieese/Seade/Sedese-MG

Nota: a taxa de desemprego total é composta pela soma das taxas de desemprego aberto e oculto.

- O tempo médio de procura por uma ocupação foi calculado em 38 semanas, uma a menos, se comparado ao mês anterior.
- Entre fevereiro e março o **nível ocupacional** variou -0,7%, com diminuição de 16 mil ocupações, totalizando 2.339 mil trabalhadores na região metropolitana. Estimou-se perda de **13 mil** postos no setor de **serviços**, **7 mil** na **indústria**, **3 mil** na **construção civil** e relativa estabilidade (-0,6%) no **comércio**, com **2 mil** vagas a menos. No agregado “**outros setores**” houve aumento de **9 mil** ocupações. (tab. B e graf. 3 do anexo estatístico).

TABELA B
ESTIMATIVAS DO NÚMERO DE OCUPADOS, SEGUNDO SETORES DE ATIVIDADE ECONÔMICA
REGIÃO METROPOLITANA DE BELO HORIZONTE
MARÇO: 2008 / FEVEREIRO-MARÇO: 2009

SETOR DE ATIVIDADE	ESTIMATIVAS (EM MIL PESSOAS)			VARIACIONES			
	março-08	fevereiro-09	março-09	ABSOLUTA		RELATIVA (%)	
				mar-09/ fev-09	mar-09/ mar-08	mar-09/ fev-09	mar-09/ mar-08
Total	2.312	2.355	2.339	-16	27	-0,7	1,2
Indústria	365	337	330	-7	-35	-2,1	-9,6
Comércio	342	341	339	-2	-3	-0,6	-0,9
Serviços	1.258	1.328	1.315	-13	57	-1,0	4,5
Construção civil	157	167	164	-3	7	-1,8	4,5
Outros (1)	190	182	191	9	1	4,9	0,5

Fonte: Fundação João Pinheiro (FJP), Centro de Estatística e Informações (CEI), Pesquisa de Emprego e Desemprego na Região Metropolitana de Belo Horizonte (PED/RMBH). Convênio FJP/Dieese/Seade/Sedese-MG

(1) Inclui Serviços domésticos, Agricultura, Pecuária, Extração vegetal e Outras atividades.

- Ainda na análise mensal, de acordo com a **forma de contratação**, verificou-se retração de 12 mil ocupações entre os autônomos. No setor privado houve relativa estabilidade tanto entre os assalariados com carteira assinada (-0,5%), com 5 mil vagas a menos, como entre os assalariados sem registro em carteira (0,6%), com 1 mil postos a mais. No setor público o número de postos permaneceu estável em 327 mil. Entre os empregados domésticos constatou-se aumento de 8 mil. No agregado “**demais posições**” observou-se decréscimo de 8 mil vagas (tab. C).

TABELA C
ESTIMATIVAS DO NÚMERO DE OCUPADOS, SEGUNDO POSIÇÃO NA OCUPAÇÃO
REGIÃO METROPOLITANA DE BELO HORIZONTE
MARÇO: 2008 / FEVEREIRO-MARÇO: 2009

POSIÇÃO NA OCUPAÇÃO	ESTIMATIVAS (EM MIL PESSOAS)			VARIACÕES			
				ABSOLUTA		RELATIVA (%)	
	março-08	fevereiro-09	março-09	mar-09/ fev-09	mar-09/ mar-08	mar-09/ fev-09	mar-09/ mar-08
Total	2.312	2.355	2.339	-16	27	-0,7	1,2
Total de assalariados (1)	1.544	1.590	1.586	-4	42	-0,3	2,7
Setor privado	1.248	1.263	1.259	-4	11	-0,3	0,9
Com carteira assinada	1.068	1.093	1.088	-5	20	-0,5	1,9
Sem carteira assinada	180	170	171	1	-9	0,6	-5,0
Setor público	296	327	327	0	31	0,0	10,5
Autônomos	451	445	433	-12	-18	-2,7	-4,0
Empregados domésticos	178	174	182	8	4	4,6	2,2
Demais posições (2).....	139	146	138	-8	-1	-5,5	-0,7

Fonte: Fundação João Pinheiro (FJP), Centro de Estatística e Informações (CED), Pesquisa de Emprego e Desemprego na Região Metropolitana de Belo Horizonte (PED/RMBH). Convênio FJP/Dieese/Seade/Sedese-MG

Nota: quaisquer pequenas diferenças nos dados apresentados devem-se a arredondamentos.

(1) Incluem os que não informaram o segmento em que trabalham. (2) Incluem Empregadores, Donos de negócio familiar, Trabalhadores familiares sem remuneração, Profissionais liberais e Outras posições ocupacionais.

- O **rendimento real médio dos ocupados** foi estimado em R\$ 1.191 em fevereiro, com variação de 0,8% em relação ao mês anterior. O salário real médio aumentou em 2,2% e passou a R\$1.200. O rendimento médio real dos autônomos ficou relativamente estável (0,5%), calculado em R\$1.003. Observou-se redução no salário médio da indústria (1,6%) e do comércio (1,7%), e aumento no dos serviços (1,8%) (tab. D e graf. 4 do anexo estatístico).
- Entre janeiro e fevereiro a **massa de rendimento real** dos ocupados ficou praticamente estável. A dos assalariados variou 0,8%, resultado do aumento no salário real médio, que suplantou a retração observada no emprego (graf. C).

TABELA D
RENDIMENTO REAL MÉDIO (1) DOS OCUPADOS, ASSALARIADOS E AUTÔNOMOS, SEGUNDO CATEGORIAS SELECIONADAS
REGIÃO METROPOLITANA DE BELO HORIZONTE
FEVEREIRO: 2008 / JANEIRO-FEVEREIRO: 2009

CATEGORIA SELECIONADA	RENDIMENTOS			VARIACÕES	
	(Em Reais de Fevereiro/2009)			(%)	
	fevereiro-08	janeiro-09	fevereiro-09	fevereiro-09/ janeiro-09	fevereiro-09/ fevereiro-08
Total de Ocupados	1.087	1.181	1.191	0,8	9,5
Total de assalariados (2)	1.120	1.175	1.200	2,2	7,2
Setor privado	961	1.021	1.027	0,6	6,8
Indústria	1.067	1.187	1.168	-1,6	9,4
Comércio	821	812	798	-1,7	-2,9
Serviços	979	993	1.011	1,8	3,3
Com carteira assinada	1.003	1.059	1.069	0,9	6,6
Sem carteira assinada	715	778	761	-2,2	6,4
Trabalhadores autônomos	906	998	1.003	0,5	10,7

Fonte: Fundação João Pinheiro (FJP), Centro de Estatística e Informações (CED), Pesquisa de Emprego e Desemprego na Região Metropolitana de Belo Horizonte (PED/RMBH). Convênio FJP/Dieese/Seade/Sedese-MG

(1) Inflator utilizado: IPCA-BH (Ipead). (2) Inclui setor público.

COMPORTAMENTO EM 12 MESES

- Em relação a março do ano passado, observou-se relativa estabilidade na PEA (-0,2%), com 4 mil pessoas a menos, e aumento de 1,2% no nível ocupacional (27 mil postos de trabalho). Em decorrência, o número de desempregados diminuiu em 10,4% (31 mil) na RMBH. O número de inativos aumentou em 7,2% (121 mil). A taxa de participação retraiu-se de 60,8% para 59,1% da PIA.
- A taxa de desemprego total diminuiu de 11,4% para 10,2% da PEA. Tal comportamento refletiu a redução na taxa de desemprego aberto (de 8,7 % para 8,3%) e na taxa de desemprego oculto (de 2,7% para 1,9%). Na composição desta última, observou-se redução na taxa de desemprego oculto

pelo trabalho precário, de 1,2% para 0,8%, e na de desemprego oculto pelo desalento, de 1,5% para 1,1% (tab. A e graf. A).

10. Entre março de 2008 e 2009, o tempo médio despendido pelos desempregados ao procurar trabalho diminuiu em **oito semanas**, estimado em 46 semanas para o primeiro mês e 38 para o último.
11. Nos últimos 12 meses o número de ocupados cresceu em 27 mil (1,2%). Nos **serviços** houve geração de **57 mil** vagas (4,5%) e na **construção civil** de **7 mil** (4,5%). Entretanto, registrou-se perda de postos de trabalho na **indústria** (35 mil ou 9,6%) e no **comércio** (3 mil ou 0,9%). No agregado **“outros setores”**, o número de ocupações ficou praticamente estável (1 mil ou 0,5%) (tab. B, graf. B e graf. 3 do anexo estatístico).

GRÁFICO B - VARIAÇÃO ANUAL (1) DO NÍVEL DE OCUPAÇÃO - REGIÃO METROPOLITANA DE BELO HORIZONTE
MARÇO/2008 – MARÇO/2009

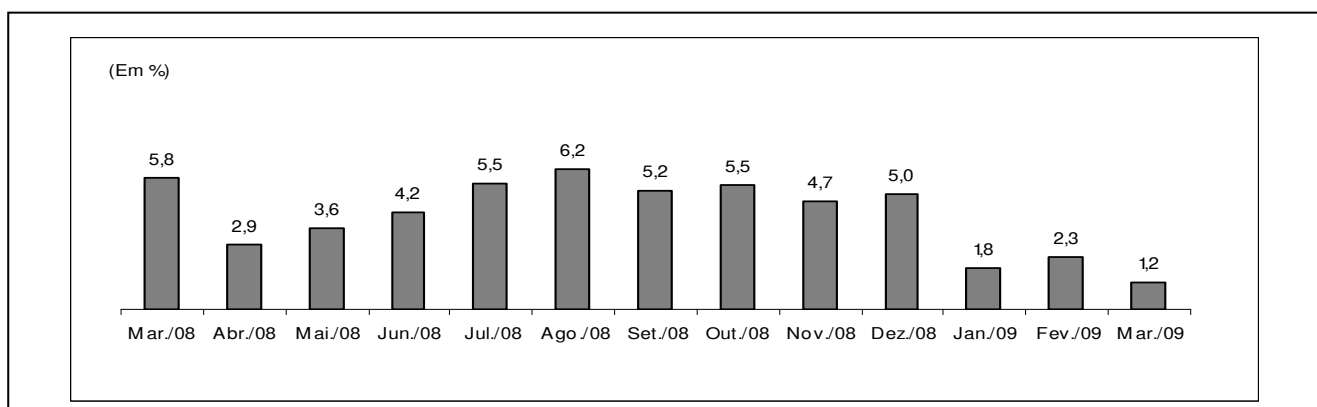

Fonte: Fundação João Pinheiro (FJP), Centro de Estatística e Informações (CEI), Pesquisa de Emprego e Desemprego na Região Metropolitana de Belo Horizonte (PED/RMBH). Convênio FJP/Dieese/Seade/Sedese-MG

(1) Mês de referência em relação ao mesmo mês do ano anterior.

12. Por **posição na ocupação** o destaque foi a geração de 31 mil empregos no setor público (10,5%). No setor privado houve crescimento de 20 mil vagas entre os assalariados com carteira assinada (1,9%) e redução de 9 mil entre os sem registro em carteira (5,0%). No trabalho autônomo constatou-se redução de 18 mil postos (4,0%) e no emprego doméstico aumento de 4 mil (2,2%). Nas “demais posições” houve diminuição de 1 mil ocupações (0,7%) (tab. C).
13. Entre fevereiro de 2008 e 2009, o **rendimento real médio** dos ocupados elevou-se em 9,5% e passou de R\$ 1.087 para R\$ 1.191. O salário real médio cresceu 7,2%, de R\$ 1.120 para R\$ 1.200. No setor privado o salário médio aumentou em 6,8%. Na indústria houve elevação de 9,4% e no setor de serviços de 3,3%. No comércio houve perda de 2,9%. Entre os assalariados com carteira assinada o acréscimo foi de 6,6% e para os sem registro em carteira, de 6,4%. Entre os autônomos o rendimento médio elevou-se em 10,7% (tab. D e graf. 4 do anexo estatístico).
14. A **massa de rendimentos** dos ocupados expandiu-se em 12,2%, refletindo o aumento no rendimento real médio, já que o acréscimo no nível de ocupação foi bem inferior. A dos assalariados cresceu 12,1%, resultado da elevação no nível de emprego, e principalmente, no salário real médio (graf. C).

GRÁFICO C - ÍNDICE DA MASSA DE RENDIMENTOS REAIS DOS OCUPADOS (1)
REGIÃO METROPOLITANA DE BELO HORIZONTE - 1996/2000/2004/2008-2009

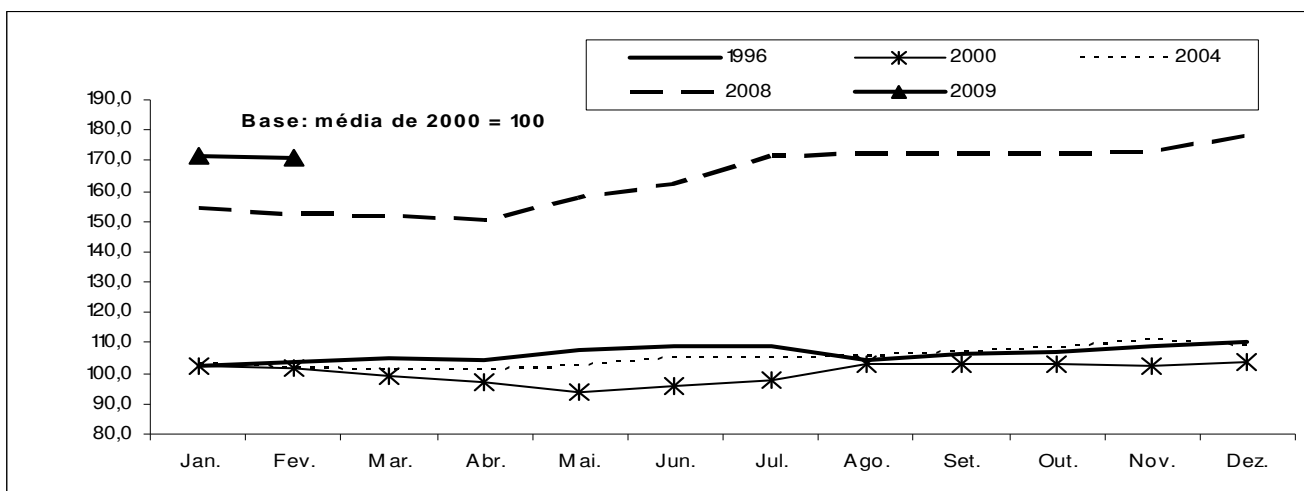

Fonte: Fundação João Pinheiro (FJP), Centro de Estatística e Informações (CEI), Pesquisa de Emprego e Desemprego na Região Metropolitana de Belo Horizonte (PED/RMBH). Convênio FJP/Dieese/Seade/Sedese-MG

Nota: Inflator utilizado: IPCA-BH (Ipead).

(1) Incluem os assalariados e os empregados domésticos mensalistas que não tiveram remuneração no mês e excluem os trabalhadores familiares sem remuneração salarial e os trabalhadores que ganharam exclusivamente em espécie ou benefício.

Principais Conceitos

PIA - População em Idade Ativa: corresponde à população com dez anos ou mais.

PEA - População Economicamente Ativa: parcela da PIA ocupada ou desempregada.

OCUPADOS - são os indivíduos que:

1. possuem trabalho remunerado exercido regularmente;
2. possuem trabalho remunerado exercido de forma irregular, desde que não estejam procurando trabalho diferente do atual. Excluem-se as pessoas que, não tendo procurado trabalho, exerceram de forma excepcional algum trabalho nos últimos 30 dias;
3. possuem trabalho não-remunerado de ajuda em negócios de parentes, ou remunerado em espécie ou benefício, sem procura de trabalho.

DESEMPREGADOS - São os indivíduos que se encontram numa das seguintes situações:

- a) **Desemprego Aberto:** pessoas que procuraram trabalho de modo efetivo nos 30 dias anteriores ao da entrevista e não exerceram nenhum trabalho nos últimos sete dias;

- b) **Desemprego Oculto pelo Trabalho Precário:** pessoas que realizam de forma irregular algum trabalho remunerado (ou pessoas que realizam trabalho não-remunerado em ajuda a negócios de parentes) e que procuraram mudar de trabalho nos 30 dias anteriores ao da entrevista, ou que, não tendo procurado neste período, o fizeram até 12 meses atrás;

- c) **Desemprego Oculto pelo Desalento:** pessoas que não possuem trabalho e nem procuraram nos últimos 30 dias, por desestímulo do mercado de trabalho ou por circunstâncias fortuitas, mas procuraram efetivamente trabalho nos últimos 12 meses.

INATIVOS (maiores de dez anos) - Correspondem à parcela da PIA que não está ocupada ou desempregada.

RENDIMENTO DO TRABALHO - É captado o rendimento monetário bruto (sem descontos de imposto de renda e previdência), efetivamente recebido, referente ao trabalho realizado no mês imediatamente anterior ao da pesquisa. Para os assalariados, são considerados os descontos por falta ou acréscimos devidos a horas extras, gratificações etc. Não são computados o décimo terceiro salário e os benefícios indiretos. Para os empregadores, autônomos e demais posições, é considerada a retirada mensal.

Principais Indicadores

TAXA GLOBAL DE PARTICIPAÇÃO - É a relação entre a População Economicamente Ativa e a População em Idade Ativa (PEA/PIA). Indica a proporção de pessoas com dez anos ou mais incorporadas ao mercado de trabalho, como ocupados ou desempregados.

TAXA DE DESEMPREGO TOTAL - Equivale à relação Desempregados/PEA, e indica a proporção da PEA que se encontra na situação de desemprego aberto ou oculto. Todas as taxas de desemprego divulgadas, referentes a tipos específicos de desemprego (aberto e oculto) ou a atributos pessoais selecionados, são calculadas como uma proporção da PEA.

TAXA DE OCUPAÇÃO - Equivale à relação Ocupados/PEA, e indica a proporção da PEA que se encontra na situação de ocupados.

RENDIMENTOS - Divulga-se:

- a) **Rendimento médio:** refere-se à média trimestral do rendimento mensal real no trabalho principal. A média trimestral é calculada a partir de valores nominais mensais, inflacionados pelo IPCA/BH (IPEAD), até o último mês do trimestre. Os dados de rendimento, investigados em cada mês, referem-se ao mês imediatamente anterior, e, portanto, têm sempre esta defasagem em relação às demais informações da pesquisa. Assim, os dados apurados no trimestre outubro/novembro/dezembro, e divulgados em janeiro, correspondem à média do período setembro/outubro/novembro, a preços de novembro;

- b) **Distribuição dos rendimentos:** indica os valores máximos recebidos pelos 10% e 25% mais pobres, os valores mínimos recebidos pelos 25% e 10% mais ricos, e o rendimento mediano, que divide a população entre os 50% que têm os rendimentos mais baixos e os 50% que têm rendimentos mais altos.

Notas Metodológicas

PLANO AMOSTRAL

A Pesquisa de Emprego e Desemprego na Região Metropolitana de Belo Horizonte (PED/RMBH) tem como unidade amostral o domicílio da área urbana de 26 municípios que compõem esta região: Belo Horizonte, Betim, Brumadinho, Caeté, Confins, Contagem, Esmeraldas, Florestal, Ibirité, Igarapé, Juatuba, Lagoa Santa, Mário Campos, Mateus Leme, Nova Lima, Pedro Leopoldo, Raposos, Ribeirão das Neves, Rio Acima, Rio Manso, Sabará, Santa Luzia, São Joaquim de Bicas, São José da Lapa, Sarzedo e Vespasiano.

As informações de interesse da pesquisa são coletadas mensalmente, através de entrevistas realizadas com os moradores de dez anos de idade ou mais, em aproximadamente 2 528 domicílios, sorteados por meio de amostragem probabilística.

Trata-se de uma amostra estratificada de conglomerados selecionada em dois estágios. Os 3 136 setores censitários urbanos do Instituto Brasileiro de Geografia e Estatística (IBGE), que compõem a RMBH, são agrupados em 79 estratos. No primeiro estágio, dentro de cada estrato são escolhidos dois setores censitários com igual probabilidade e com reposição. No segundo, tendo sido anteriormente listados todos os domicílios do setor, são sorteados 16 domicílios, seguindo os critérios da amostragem aleatória sistemática.

A ponderação de cada entrevista realizada é definida considerando-se o número de questionários efetivamente respondidos em cada setor sorteado, o número de domicílios listados no setor e o número de setores que compõem o estrato. As estimativas dos valores absolutos são obtidas a partir de taxas amostrais aplicadas às projeções populacionais.

MÉDIAS TRIMESTRAIS

Os resultados são divulgados mensalmente e expressam médias trimestrais móveis dos indicadores produzidos. Isto significa que as informações referentes a determinado mês representam a média dos dados coletados no último mês e nos dois meses que o antecedem.

PROJEÇÕES DEMOGRÁFICAS

A Fundação João Pinheiro atualizou as projeções demográficas da população da RMBH e de Minas Gerais com base no Censo Demográfico de 2000 do IBGE, e adotando a tendência de crescimento do período 1991-2000. Foi revista toda a série de estatísticas geradas pela PED-RMBH sobre valores absolutos da População em Idade Ativa (PIA) e de seus componentes, a População Economicamente Ativa (PEA), ocupada e desempregada, e a população formada por indivíduos inativos com 10 anos ou mais de idade.

ANEXO ESTATÍSTICO

TABELA 1
ESTIMATIVAS DA POPULAÇÃO EM IDADE ATIVA, ECONOMICAMENTE ATIVA, OCUPADA, DESEMPREGADA
E INATIVA MAIOR DE 10 ANOS E TAXAS GLOBAIS DE PARTICIPAÇÃO E DE DESEMPREGO TOTAL
REGIÃO METROPOLITANA DE BELO HORIZONTE (RMBH) - 1996-2009

ESPECIFICAÇÃO	POPULAÇÃO EM IDADE ATIVA (A) = (B)+(C)	POPULAÇÃO ECONOMICAMENTE ATIVA						INATIVOS MAIORES DE 10 ANOS		TAXAS (%)	
		TOTAL		OCUPADOS		DESEMPREGADOS		absoluto (C)	índice	participação (B)/(A)	desemprego (D)/(B)
		absoluto (B)	índice	absoluto	índice	absoluto (D)	índice				
1996 - Março.....	3.085	1.746	86,7	1.510	91,2	236	65,9	1.339	90,7	56,6	13,5
1997 - Março.....	3.175	1.819	90,4	1.577	95,3	242	67,6	1.356	91,9	57,3	13,3
1998 - Março.....	3.267	1.885	93,6	1.597	96,5	288	80,4	1.382	93,6	57,7	15,3
1999 - Março.....	3.362	1.883	93,5	1.546	93,4	337	94,1	1.479	100,2	56,0	17,9
2000 - Março.....	3.461	1.973	98,0	1.616	97,6	357	99,7	1.488	100,8	57,0	18,1
2001 - Março.....	3.557	2.077	103,2	1.701	102,8	376	105,0	1.480	100,3	58,4	18,1
2002 - Março.....	3.654	2.112	104,9	1.713	103,5	399	111,5	1.542	104,5	57,8	18,9
2003 - Março.....	3.753	2.241	111,3	1.779	107,5	462	129,1	1.512	102,4	59,7	20,6
2004 - Março.....	3.855	2.321	115,3	1.827	110,4	494	138,0	1.534	103,9	60,2	21,3
2005 - Março.....	3.960	2.368	117,6	1.935	116,9	433	120,9	1.592	107,9	59,8	18,3
2006 - Março.....	4.067	2.440	121,2	2.045	123,6	395	110,3	1.627	110,2	60,0	16,2
2007 - Março.....	4.178	2.536	126,0	2.186	132,1	350	97,8	1.642	111,2	60,7	13,8
2008											
Março.....	4.291	2.609	129,6	2.312	139,7	297	83,0	1.682	114,0	60,8	11,4
Abril.....	4.301	2.568	127,6	2.280	137,8	288	80,4	1.733	117,4	59,7	11,2
Maió.....	4.310	2.582	128,3	2.306	139,3	276	77,1	1.728	117,1	59,9	10,7
Junho.....	4.320	2.592	128,8	2.335	141,1	257	71,8	1.728	117,1	60,0	9,9
Julho.....	4.330	2.633	130,8	2.380	143,8	253	70,7	1.697	115,0	60,8	9,6
Agosto.....	4.339	2.664	132,3	2.406	145,4	258	72,1	1.675	113,5	61,4	9,7
Setembro.....	4.349	2.662	132,2	2.409	145,6	253	70,7	1.687	114,3	61,2	9,5
Outubro.....	4.359	2.655	131,9	2.416	146,0	239	66,8	1.704	115,4	60,9	9,0
Novembro.....	4.368	2.634	130,8	2.415	145,9	219	61,2	1.734	117,5	60,3	8,3
Dezembro.....	4.378	2.640	131,1	2.418	146,1	222	62,0	1.738	117,8	60,3	8,4
2009											
Janeiro.....	4.388	2.598	129,1	2.369	143,1	229	64,0	1.790	121,3	59,2	8,8
Fevereiro.....	4.398	2.599	129,1	2.355	142,3	244	68,2	1.799	121,9	59,1	9,4
Março.....	4.408	2.605	129,4	2.339	141,3	266	74,3	1.803	122,2	59,1	10,2
Varição Mensal:											
Mar-09/Fev-09.....	0,2	0,2	0,2	-0,7	-0,7	9,0	9,0	0,2	0,2	0,0	8,5
Varição no Ano:											
Mar-09/Dez-08.....	0,7	-1,3	-1,3	-3,3	-3,3	19,8	19,8	3,7	3,7	-2,0	21,4
Varição Anual:											
Mar-09/Mar-08.....	2,7	-0,2	-0,2	1,2	1,2	-10,4	-10,4	7,2	7,2	-2,8	-10,5

Fonte: Fundação João Pinheiro (FJP), Centro de Estatística e Informações (CEI), Pesquisa de Emprego e Desemprego na Região Metropolitana de Belo Horizonte (PED/RMBH). Convênio FJP/Dieese/Seade/Sedese-MG

Notas: a) valores absolutos em 1.000 pessoas; b) índice: média de 2000 = 100; c) quaisquer pequenas diferenças nos dados apresentados devem-se a arredondamentos.

GRÁFICO 1
ESTIMATIVAS DA POPULAÇÃO ECONOMICAMENTE ATIVA (PEA) E DOS OCUPADOS
REGIÃO METROPOLITANA DE BELO HORIZONTE (RMBH) - MARÇO/2008 - MARÇO/2009

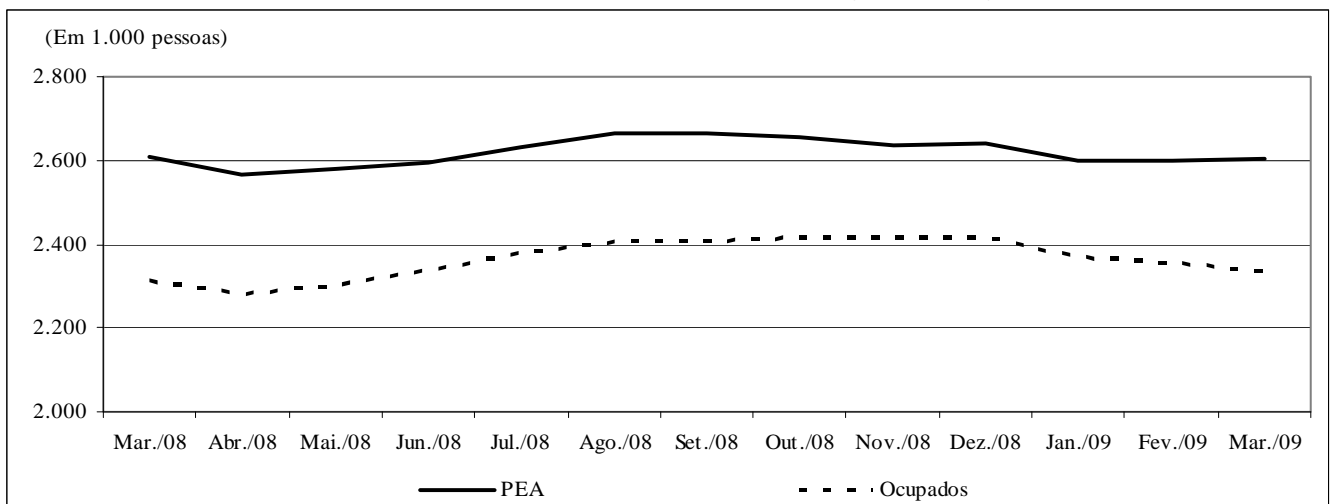

Fonte: Fundação João Pinheiro (FJP), Centro de Estatística e Informações (CEI), Pesquisa de Emprego e Desemprego na Região Metropolitana de Belo Horizonte (PED/RMBH). Convênio FJP/Dieese/Seade/Sedese-MG

TABELA 2
TAXAS DE DESEMPREGO, POR TIPO - REGIÃO METROPOLITANA DE BELO HORIZONTE (RMBH),
MUNICÍPIO DE BELO HORIZONTE E DEMAIS MUNICÍPIOS DA RMBH - 1996-2009

ESPECIFICAÇÃO	TAXAS DE DESEMPREGO POR TIPO (%)										
	TOTAL			ABERTO			OCULTO				
	RMBH	Belo Horizonte	demaís municípios	RMBH	Belo Horizonte	demaís municípios	RMBH	Belo Horizonte	demaís municípios	PRECÁ- RIORMBH	DESA- LENTORMBH
1996 - Março.....	13,5	12,9	14,5	8,7	8,1	9,6	4,8	4,8	4,8	3,2	1,6
1997 - Março.....	13,3	12,5	14,6	8,9	8,6	9,4	4,4	3,9	5,3	2,9	1,6
1998 - Março.....	15,3	14,5	16,6	9,9	9,8	10,0	5,4	4,6	6,6	3,5	1,9
1999 - Março.....	17,9	17,0	19,3	12,0	11,3	12,9	5,9	5,7	6,4	4,0	1,9
2000 - Março.....	18,1	16,2	20,9	11,9	11,0	13,3	6,2	5,3	7,6	3,9	2,3
2001 - Março.....	18,1	15,7	21,7	11,7	10,1	14,2	6,4	5,7	7,5	4,0	2,4
2002 - Março.....	18,9	16,5	22,3	12,2	10,5	14,6	6,7	6,0	7,7	4,0	2,7
2003 - Março.....	20,6	18,5	23,8	12,2	11,0	14,1	8,4	7,5	9,7	5,0	3,4
2004 - Março.....	21,3	19,8	23,7	14,2	13,3	15,5	7,1	6,5	8,2	4,0	3,1
2005 - Março.....	18,3	16,9	20,2	11,7	11,0	12,6	6,6	5,9	7,6	3,7	2,9
2006 - Março.....	16,2	14,9	18,2	11,4	10,6	12,4	4,8	4,3	5,8	2,6	2,2
2007 - Março.....	13,8	12,4	15,9	9,8	9,0	11,0	4,0	3,4	4,9	2,1	1,9
2008											
Março.....	11,4	10,0	13,4	8,7	7,7	10,3	2,7	2,3	3,1	1,2	1,5
Abril.....	11,2	10,0	12,9	8,6	7,9	9,7	2,6	2,1	3,2	1,3	1,3
Mai.....	10,7	9,2	12,9	8,2	7,0	10,0	2,5	2,2	2,9	1,3	1,2
Junho.....	9,9	8,5	12,1	7,6	6,5	9,2	2,3	2,0	2,9	1,2	1,1
Julho.....	9,6	8,5	11,1	7,4	6,6	8,5	2,2	1,9	2,6	1,0	1,2
Agosto.....	9,7	9,1	10,6	7,4	7,2	7,8	2,3	1,9	2,8	1,1	1,2
Setembro.....	9,5	8,6	10,8	7,0	6,6	7,5	2,5	2,0	3,3	1,2	1,3
Outubro.....	9,0	8,0	10,5	6,7	6,4	7,2	2,3	1,6	3,3	1,0	1,3
Novembro.....	8,3	6,7	10,7	6,4	5,4	7,7	1,9	1,3	3,0	0,9	1,0
Dezembro.....	8,4	7,0	10,4	6,7	5,8	8,2	1,7	1,2	2,2	0,8	0,9
2009											
Janeiro.....	8,8	7,2	11,1	6,9	5,7	8,7	1,9	1,5	2,4	0,9	1,0
Fevereiro.....	9,4	7,3	12,4	7,6	6,1	9,8	1,8	1,2	2,6	0,8	1,0
Março.....	10,2	7,9	13,5	8,3	6,6	10,9	1,9	1,3	2,6	0,8	1,1
Varição Mensal:											
Mar-09/Fev-09.....	8,5	8,2	8,9	9,2	8,2	11,2	5,6	8,3	0,0	0,0	10,0
Varição no Ano:											
Mar-09/Dez-08.....	21,4	12,9	29,8	23,9	13,8	32,9	11,8	8,3	18,2	0,0	22,2
Varição Anual:											
Mar-09/Mar-08.....	-10,5	-21,0	0,7	-4,6	-14,3	5,8	-29,6	-43,5	-16,1	-33,3	-26,7

Fonte: Fundação João Pinheiro (FJP), Centro de Estatística e Informações (CEI), Pesquisa de Emprego e Desemprego na Região Metropolitana de Belo Horizonte (PED/RMBH). Convênio FJP/Dieese/Seade/Sedese-MG

Nota: quaisquer pequenas diferenças nos dados apresentados devem-se a arredondamentos.

GRÁFICO 2
TAXAS DE DESEMPREGO TOTAL – REGIÃO METROPOLITANA DE BELO HORIZONTE (RMBH), CAPITAL E DEMAIS MUNICÍPIOS DA RMBH
MARÇO/2008 – MARÇO/2009

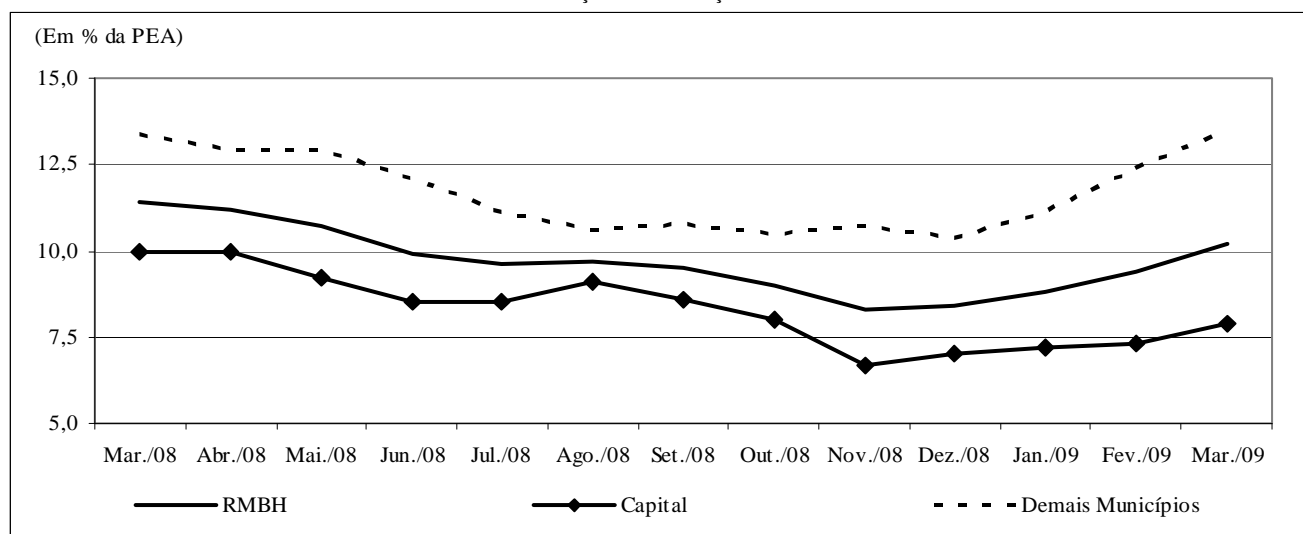

Fonte: Fundação João Pinheiro (FJP), Centro de Estatística e Informações (CEI), Pesquisa de Emprego e Desemprego na Região Metropolitana de Belo Horizonte (PED/RMBH). Convênio FJP/Dieese/Seade/Sedese-MG

TABELA 3
TAXAS DE DESEMPREGO TOTAL, POR ATRIBUTOS PESSOAIS
REGIÃO METROPOLITANA DE BELO HORIZONTE (RMBH) - 1996-2009

ESPECIFICAÇÃO	TAXA DE DESEMPREGO POR ATRIBUTO PESSOAL (%)									COMPOSIÇÃO DA TAXA DE DESEMPREGO POR EXPERIÊNCIA ANTERIOR DE TRABALHO	
	TOTAL	SEXO		IDADE				POSIÇÃO NO DOMICÍLIO		com	sem
		homens	mulheres	10 a 17 anos	18 a 24 anos	25 a 39 anos	40 anos e mais	chefe	demais membros		
1996 - Março.....	13,5	12,1	15,4	38,6	21,3	10,0	6,0	7,4	17,6	10,7	2,8
1997 - Março.....	13,3	12,3	14,7	36,7	20,3	9,8	6,9	7,1	14,7	10,6	2,7
1998 - Março.....	15,3	12,7	18,8	43,9	24,1	10,9	7,1	7,5	20,4	12,1	3,2
1999 - Março.....	17,9	15,8	20,6	43,2	28,8	15,0	8,4	10,1	23,0	14,9	3,0
2000 - Março.....	18,1	15,9	20,8	47,1	26,8	15,1	10,0	11,3	22,6	14,6	3,5
2001 - Março.....	18,1	16,1	20,6	47,4	28,5	14,4	10,3	10,8	22,9	14,5	3,6
2002 - Março.....	18,9	16,6	21,7	47,6	29,6	15,4	10,9	11,3	24,1	15,2	3,7
2003 - Março.....	20,6	17,4	24,5	55,4	30,7	16,5	12,2	11,4	26,6	16,2	4,4
2004 - Março.....	21,3	18,5	24,5	60,1	32,9	17,1	12,7	11,7	27,4	17,0	4,4
2005 - Março.....	18,3	15,6	21,2	56,0	30,3	15,2	8,4	9,0	24,1	14,2	4,0
2006 - Março.....	16,2	13,2	19,6	56,4	28,7	12,6	7,4	7,4	22,0	12,6	3,6
2007 - Março.....	13,8	9,9	18,1	49,0	25,1	11,1	6,2	5,5	19,5	10,5	3,3
2008											
Março.....	11,4	8,6	14,5	46,4	21,4	9,7	4,5	5,2	15,8	8,8	2,6
Abril.....	11,2	8,4	14,2	44,4	20,2	9,5	5,1	5,1	15,4	8,8	2,4
Maió.....	10,7	7,9	14,0	41,5	18,5	9,1	5,4	5,1	14,6	8,5	2,2
Junho.....	9,9	7,2	13,1	39,9	16,9	8,1	5,2	4,7	13,6	7,7	2,2
Julho.....	9,6	6,9	12,6	39,5	16,4	7,8	4,8	4,7	13,0	7,4	2,2
Agosto.....	9,7	7,1	12,6	39,6	16,7	8,3	4,5	4,1	13,5	7,6	2,1
Setembro.....	9,5	7,3	11,9	41,1	16,2	8,2	4,6	4,1	13,3	7,4	2,1
Outubro.....	9,0	6,8	11,4	39,8	15,4	7,9	4,1	3,8	12,5	7,0	2,0
Novembro.....	8,3	6,2	10,7	39,1	14,8	6,7	4,0	4,0	11,3	6,5	1,8
Dezembro.....	8,4	5,9	11,2	37,1	15,9	6,8	3,9	3,8	11,6	6,5	1,9
2009											
Janeiro.....	8,8	6,4	11,6	39,8	16,1	7,4	4,0	4,0	12,1	6,8	2,0
Fevereiro.....	9,4	7,0	12,1	42,9	18,0	7,7	4,1	4,0	13,1	7,3	2,1
Março.....	10,2	8,0	12,8	46,5	18,8	8,4	4,6	4,8	13,9	8,0	2,2
Varição Mensal:											
Mar-09/Fev-09.....	8,5	14,3	5,8	8,4	4,4	9,1	12,2	20,0	6,1	9,6	4,8
Varição no Ano:											
Mar-09/Dez-08.....	21,4	35,6	14,3	25,3	18,2	23,5	17,9	26,3	19,8	23,1	15,8
Varição Anual:											
Mar-09/Mar-08.....	-10,5	-7,0	-11,7	0,2	-12,1	-13,4	2,2	-7,7	-12,0	-9,1	-15,4

Fonte: Fundação João Pinheiro (FJP), Centro de Estatística e Informações (CED), Pesquisa de Emprego e Desemprego na Região Metropolitana de Belo Horizonte (PED/RMBH). Convênio FJP/Dieese/Seade/Sedese-MG

Nota: quaisquer pequenas diferenças nos dados apresentados devem-se a arredondamentos.

TABELA 4
ÍNDICES DO NÍVEL DE OCUPAÇÃO, POR SETORES DE ATIVIDADE ECONÔMICA E POSIÇÃO NA OCUPAÇÃO
REGIÃO METROPOLITANA DE BELO HORIZONTE (RMBH) - 1996-2009

ESPECIFICAÇÃO	ÍNDICES DO NÍVEL DE OCUPAÇÃO											
	TOTAL GERAL	SETORES DE ATIVIDADE ECONÔMICA					POSIÇÃO NA OCUPAÇÃO					TOTAL DE AUTÔNOMOS
		INDÚSTRIA	CONSTR. CIVIL	COMÉRCIO	SERVIÇOS	OUTROS (2)	TOTAL	ASSALARIADOS (1)			SETOR PÚBLICO (3)	
								Total	c/ cart.	s/ cart.		
1996 - Março.....	91,2	95,0	97,6	96,4	87,4	93,2	94,0	92,7	93,4	90,2	99,0	81,5
1997 - Março.....	95,3	105,0	108,1	96,0	89,2	102,3	97,2	96,2	95,5	98,8	100,5	84,2
1998 - Março.....	96,5	103,3	107,3	101,2	92,3	93,8	97,4	97,9	99,2	92,7	95,2	90,0
1999 - Março.....	93,4	95,8	103,2	91,1	91,5	96,0	92,7	91,6	93,1	86,0	95,7	93,3
2000 - Março.....	97,6	99,6	96,8	101,6	96,8	94,3	98,8	98,6	99,4	95,7	99,0	95,6
2001 - Março.....	102,8	102,1	107,3	98,8	103,6	102,3	103,0	105,0	106,9	97,6	95,7	104,7
2002 - Março.....	103,5	96,3	89,5	109,3	107,0	97,7	107,2	108,6	107,1	114,6	101,0	101,5
2003 - Março.....	107,5	112,5	93,5	106,0	110,8	96,0	110,6	113,2	110,5	123,8	101,4	105,0
2004 - Março.....	110,4	114,2	87,1	112,1	113,4	104,5	112,9	115,7	116,5	112,8	102,9	111,4
2005 - Março.....	116,9	106,3	91,9	124,2	123,2	108,0	120,4	121,9	125,0	109,8	114,3	115,8
2006 - Março.....	123,6	127,1	102,4	117,7	131,1	104,5	133,2	135,1	139,0	119,5	126,7	111,4
2007 - Março.....	132,1	139,2	114,5	138,3	136,4	104,5	139,6	142,8	150,8	111,0	128,1	123,8
2008												
Março.....	139,7	152,1	126,6	137,9	145,1	108,0	150,8	153,5	164,6	109,8	141,0	132,3
Abril.....	137,8	147,1	132,3	134,3	143,4	106,3	148,5	151,4	163,0	105,5	138,1	129,0
Maió.....	139,3	147,9	126,6	145,2	144,4	103,4	152,6	156,6	168,7	108,5	138,6	126,4
Junho.....	141,1	147,9	131,5	145,2	146,3	107,4	153,0	155,7	167,3	109,8	143,3	131,4
Julho.....	143,8	152,9	134,7	148,0	149,4	104,5	156,4	159,5	172,0	110,4	145,2	135,5
Agosto.....	145,4	151,3	143,5	148,4	150,2	110,8	156,3	157,7	171,2	104,3	151,4	139,0
Setembro.....	145,6	147,5	137,9	153,6	151,4	108,0	158,1	160,3	172,9	110,4	150,5	135,8
Outubro.....	146,0	152,9	144,4	150,0	149,6	114,2	157,8	159,3	170,6	114,6	152,9	138,1
Novembro.....	145,9	155,8	141,9	150,8	149,8	109,1	159,7	161,3	172,3	117,7	154,3	136,1
Dezembro.....	146,1	157,1	146,0	150,0	150,6	103,4	159,7	161,3	173,3	113,4	154,3	138,4
2009												
Janeiro.....	143,1	147,1	139,5	142,3	151,9	98,3	156,8	157,1	169,0	109,8	156,7	132,0
Fevereiro.....	142,3	140,4	134,7	137,5	153,2	103,4	155,3	155,4	168,4	103,7	155,7	130,5
Março.....	141,3	137,5	132,3	136,7	151,7	108,5	154,9	154,9	167,6	104,3	155,7	127,0
Varição Mensal:												
Mar-09/Fev-09.....	-0,7	-2,1	-1,8	-0,6	-1,0	4,9	-0,3	-0,3	-0,5	0,6	0,0	-2,7
Varição no Ano:												
Mar-09/Dez-08.....	-3,3	-12,5	-9,4	-8,9	0,7	4,9	-3,0	-4,0	-3,3	-8,1	0,9	-8,3
Varição Anual:												
Mar-09/Mar-08.....	1,2	-9,6	4,5	-0,9	4,5	0,5	2,7	0,9	1,9	-5,0	10,5	-4,0

Fonte: Fundação João Pinheiro (FJP), Centro de Estatística e Informações (CEI), Pesquisa de Emprego e Desemprego na Região Metropolitana de Belo Horizonte (PED/RMBH). Convênio FJP/Dieese/Seade/Sedese-MG

Notas: a) índice: média de 2000 = 100; b) quaisquer pequenas diferenças nos dados apresentados devem-se a arredondamentos.

(1) Exclui os empregados domésticos e inclui aqueles que não sabem a que setor pertence à empresa em que trabalham. (2) Inclui serviços domésticos, agricultura, pecuária e extração vegetal e outras atividades. (3) Inclui os estatutários e celetistas que trabalham em instituições públicas (governos Municipal, Estadual e Federal, empresas de economia mista, autarquias, fundações etc.).

GRÁFICO 3
VARIÇÃO DA OCUPAÇÃO, POR SETORES DE ATIVIDADE ECONÔMICA - REGIÃO METROPOLITANA DE BELO HORIZONTE (RMBH)
MAR./2008 / JAN.-MAR./2009

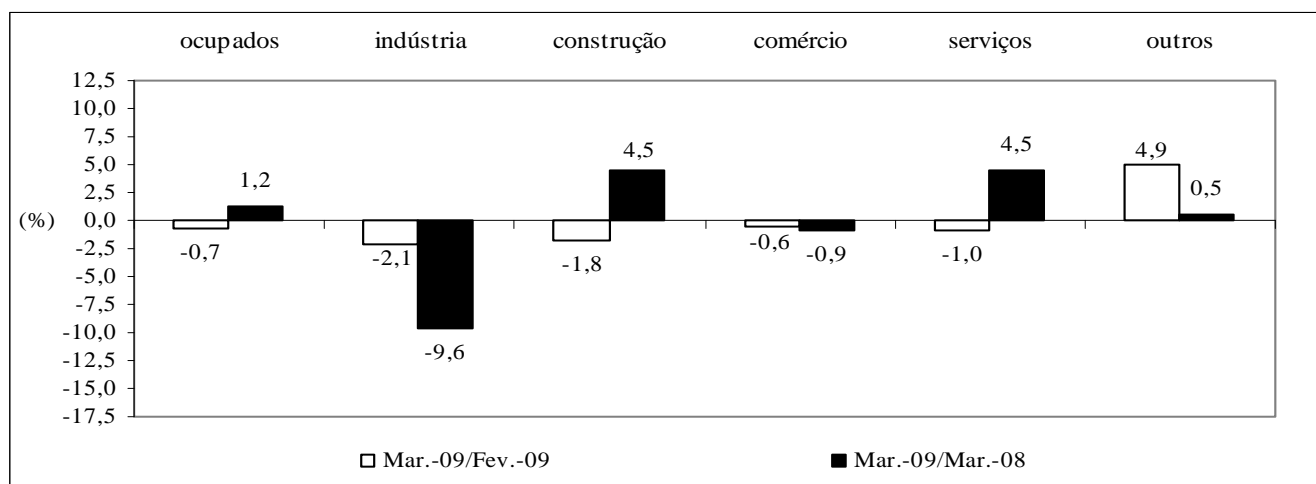

Fonte: Fundação João Pinheiro (FJP), Centro de Estatística e Informações (CEI), Pesquisa de Emprego e Desemprego na Região Metropolitana de Belo Horizonte (PED/RMBH). Convênio FJP/Dieese/Seade/Sedese-MG

TABELA 5
ÍNDICES DO NÍVEL DE OCUPAÇÃO, POR SUBSETORES DE ATIVIDADE ECONÔMICA
REGIÃO METROPOLITANA DE BELO HORIZONTE (RMBH) - 1996-2009

ESPECIFICAÇÃO	ÍNDICES DO NÍVEL DE OCUPAÇÃO (1)										
	INDÚSTRIA			SERVIÇOS							
	metal - mecânica	têxtil e vestuário	outras	transporte e armazenagem	especia- lizados	administração e util. públicas	alimen- tação	educação	saúde	reparação e limpeza	outros
1996 - Março.....	89,8	107,9	94,7	83,1	81,5	91,3	86,4	89,9	93,2	98,3	84,7
1997 - Março.....	117,0	115,8	92,1	91,6	85,2	91,3	81,6	95,5	100,0	103,3	83,6
1998 - Março.....	110,2	97,4	100,0	96,4	86,4	85,6	96,1	91,0	95,9	95,0	92,7
1999 - Março.....	93,2	97,4	97,4	85,5	86,4	92,3	87,4	97,8	104,1	71,7	94,9
2000 - Março.....	97,7	94,7	102,6	97,6	101,2	102,9	89,3	96,6	94,5	86,7	98,5
2001 - Março.....	106,8	102,6	98,2	110,8	116,0	96,2	91,3	97,8	112,3	116,7	101,8
2002 - Março.....	92,0	89,5	101,8	109,6	106,2	101,9	100,0	96,6	121,9	111,7	109,5
2003 - Março.....	111,4	107,9	114,9	113,3	121,0	105,8	84,5	105,6	121,9	98,3	120,4
2004 - Março.....	108,0	115,8	118,4	98,8	119,8	110,6	96,1	121,3	135,6	113,3	115,0
2005 - Março.....	101,1	113,2	107,9	109,6	119,8	128,8	101,0	111,2	145,2	128,3	131,4
2006 - Março.....	122,7	118,4	133,3	132,5	151,9	124,0	115,5	129,2	142,5	133,3	130,3
2007 - Março.....	142,0	121,1	143,0	131,3	156,8	134,6	123,3	130,3	156,2	128,3	136,1
2008											
Março.....	168,2	139,5	143,9	148,2	151,9	137,5	130,1	164,0	154,8	131,7	144,9
Abril.....	160,2	126,3	143,9	150,6	149,4	131,7	119,4	151,7	168,5	136,7	144,9
Maió.....	168,2	102,6	147,4	155,4	148,1	139,4	118,4	150,6	171,2	141,7	143,1
Junho.....	156,8	105,3	155,3	160,2	149,4	154,8	113,6	147,2	165,8	151,7	143,4
Julho.....	159,1	105,3	164,0	160,2	153,1	160,6	113,6	155,1	163,0	155,0	147,4
Agosto.....	161,4	107,9	157,9	156,6	154,3	161,5	114,6	151,7	171,2	145,0	151,1
Setembro.....	159,1	107,9	151,8	156,6	154,3	159,6	126,2	157,3	180,8	136,7	150,7
Outubro.....	170,5	107,9	154,4	154,2	155,6	149,0	124,3	162,9	175,3	141,7	146,7
Novembro.....	172,7	107,9	158,8	154,2	160,5	155,8	122,3	159,6	168,5	145,0	146,4
Dezembro.....	172,7	107,9	161,4	142,2	172,8	153,8	119,4	157,3	172,6	145,0	150,4
2009											
Janeiro.....	161,4	100,0	151,8	133,7	181,5	159,6	124,3	153,9	172,6	126,7	155,5
Fevereiro.....	144,3	105,3	149,1	138,6	174,1	158,7	126,2	156,2	183,6	136,7	154,0
Março.....	138,6	105,3	147,4	141,0	170,4	164,4	122,3	155,1	169,9	128,3	154,7
Varição Mensal:											
Mar-09/Fev-09.....	-3,9	0,0	-1,2	1,7	-2,1	3,6	-3,1	-0,7	-7,5	-6,1	0,5
Varição no Ano:											
Mar-09/Dez-08.....	-19,7	-2,4	-8,7	-0,8	-1,4	6,9	2,4	-1,4	-1,6	-11,5	2,9
Varição Anual:											
Mar-09/Mar-08.....	-17,6	-24,5	2,4	-4,9	12,2	19,6	-6,0	-5,5	9,7	-2,5	6,8

Fonte: Fundação João Pinheiro (FJP), Centro de Estatística e Informações (CEI), Pesquisa de Emprego e Desemprego na Região Metropolitana de Belo Horizonte (PED/RMBH). Convênio FJP/Dieese/Seade/Sedese-MG

Notas: a) índice: média de 2000 = 100; b) quaisquer pequenas diferenças nos dados apresentados, devem-se a arredondamentos.

(1) A agregação dos subsetores apresenta a seguinte composição: Metal-mecânica: metalúrgica, mecânica, material eletro-eletrônico e material de transporte; Têxtil e Vestuário: inclui calçados e artefatos de tecidos; outras indústrias: química, farmacêutica e plásticos e artefatos de borracha, alimentação, mobiliário e produtos de madeira, papel, papelão e cortiça, gráficas, vidros, cristais, espelhos e cerâmicas, materiais de construção, artesanato, outras indústrias de transformação e indústria extrativa mineral; administração e utilidade pública: serviços de utilidade pública e serviços de administração pública, forças armadas e polícia; outros serviços: serviços creditícios e financeiros, serviços auxiliares da atividade econômica, serviços pessoais, serviços de comunicações, diversões, radiodifusão e teledifusão, serviços comunitários, comércio e administração de valores imobiliários e de imóveis, oficinas de reparação mecânica e outros serviços.

TABELA 6
RENDIMENTO REAL MÉDIO DOS OCUPADOS E DOS ASSALARIADOS, NO TRABALHO PRINCIPAL
REGIÃO METROPOLITANA DE BELO HORIZONTE (RMBH) - 1996-2009

ESPECIFICAÇÃO (1)	RENDIMENTO REAL MÉDIO (2)			
	OCUPADOS (3)		ASSALARIADOS (4)	
	média	índice (5)	média	índice (5)
1996 - Fevereiro.....	1.144	113,9	1.130	107,9
1997 - Fevereiro.....	1.139	113,4	1.110	106,0
1998 - Fevereiro.....	1.106	110,0	1.094	104,5
1999 - Fevereiro.....	1.082	107,7	1.112	106,2
2000 - Fevereiro.....	1.039	103,4	1.062	101,5
2001 - Fevereiro.....	1.024	101,9	1.063	101,6
2002 - Fevereiro.....	1.024	101,9	1.078	103,0
2003 - Fevereiro.....	976	97,1	989	94,5
2004 - Fevereiro.....	915	91,1	985	94,1
2005 - Fevereiro.....	879	87,4	920	87,9
2006 - Fevereiro.....	966	96,2	1.014	96,9
2007 - Fevereiro.....	1.069	106,4	1.106	105,6
2008				
Fevereiro.....	1.087	108,2	1.120	107,0
Março.....	1.075	107,0	1.114	106,4
Abril.....	1.082	107,7	1.128	107,7
Maió.....	1.125	112,0	1.188	113,5
Junho.....	1.145	114,0	1.189	113,6
Julho.....	1.187	118,1	1.233	117,8
Agosto.....	1.172	116,6	1.194	114,0
Setembro.....	1.170	116,4	1.186	113,3
Outubro.....	1.167	116,1	1.175	112,2
Novembro.....	1.168	116,2	1.164	111,2
Dezembro.....	1.202	119,6	1.198	114,4
2009				
Janeiro.....	1.181	117,6	1.175	112,2
Fevereiro.....	1.191	118,5	1.200	114,7
Variación Mensal:				
Fev-09/Jan-09.....		0,8		2,2
Variación no Ano:				
Fev-09/Dez-08.....		-0,9		0,2
Variación Anual:				
Fev-09/Fev-08.....		9,5		7,2

Fonte: Fundação João Pinheiro (FJP), Centro de Estatística e Informações (CEI), Pesquisa de Emprego e Desemprego na Região Metropolitana de Belo Horizonte (PED/RMBH). Convênio FJP/Dieese/Seade/Sedese-MG

Nota: quaisquer pequenas diferenças nos dados apresentados devem-se a arredondamentos.

(1) O mês indicado refere-se ao último do trimestre considerado. (2) Inflator utilizado: IPCA-BH (Ipead). Valores em R\$ do último mês referido. (3) Exclui os assalariados e empregados domésticos mensalistas que não tiveram remuneração no mês, os trabalhadores familiares sem remuneração salarial e os trabalhadores que ganharam exclusivamente em espécie ou benefício. (4) Exclui os assalariados que não tiveram remuneração no mês. (5) Índice: Média de 2000 = 100.

GRÁFICO 4
RENDIMENTO REAL MÉDIO DOS OCUPADOS E DOS ASSALARIADOS, NO TRABALHO PRINCIPAL
REGIÃO METROPOLITANA DE BELO HORIZONTE (RMBH) – FEV./2008 - FEV./2009

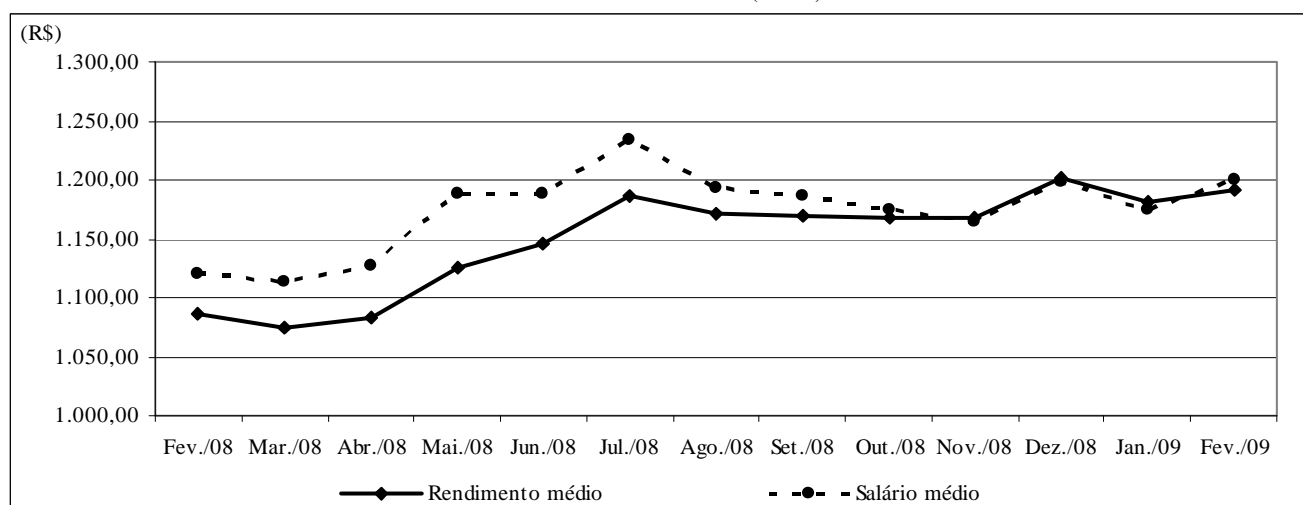

Fonte: Fundação João Pinheiro (FJP), Centro de Estatística e Informações (CEI), Pesquisa de Emprego e Desemprego na Região Metropolitana de Belo Horizonte (PED/RMBH). Convênio FJP/Dieese/Seade/Sedese-MG

Nota: Inflator utilizado: IPCA-BH (Ipead). Valores em R\$ do último mês referido.

TABELA 7
RENDIMENTO REAL DOS PERCENTIS DE OCUPADOS E ASSALARIADOS, NO TRABALHO PRINCIPAL
REGIÃO METROPOLITANA DE BELO HORIZONTE (RMBH) - 1996-2009

ESPECIFICAÇÃO (1)	RENDIMENTO REAL (2)									
	OCUPADOS (3)					ASSALARIADOS (4)				
	10% mais pobres ganham até	25% mais pobres ganham até	50% ganham até	25% mais ricos ganham acima de	10% mais ricos ganham acima de	10% mais pobres ganham até	25% mais pobres ganham até	50% ganham até	25% mais ricos ganham acima de	10% mais ricos ganham acima de
1996 - Fevereiro.....	227	341	629	1.249	2.572	265	397	671	1.197	2.459
1997 - Fevereiro.....	232	367	626	1.252	2.606	295	413	669	1.206	2.479
1998 - Fevereiro.....	236	369	607	1.190	2.557	287	417	671	1.194	2.263
1999 - Fevereiro.....	253	384	585	1.167	2.496	298	430	681	1.228	2.399
2000 - Fevereiro.....	243	357	575	1.131	2.292	284	407	636	1.131	2.217
2001 - Fevereiro.....	255	357	588	1.114	2.350	290	416	658	1.181	2.272
2002 - Fevereiro.....	286	364	595	1.123	2.273	298	415	635	1.192	2.232
2003 - Fevereiro.....	258	334	549	1.032	2.174	281	389	563	1.046	2.064
2004 - Fevereiro.....	279	358	532	1.012	2.049	314	399	617	1.068	2.067
2005 - Fevereiro.....	254	347	539	940	1.848	314	409	596	966	1.811
2006 - Fevereiro.....	339	382	572	1.082	2.057	343	448	640	1.105	2.019
2007 - Fevereiro.....	338	433	649	1.138	2.249	385	472	677	1.174	2.238
2008										
Fevereiro.....	392	434	638	1.217	2.258	402	478	712	1.217	2.329
Março.....	378	429	637	1.208	2.207	411	478	718	1.208	2.276
Abril.....	392	443	654	1.206	2.162	423	492	717	1.224	2.237
Maió.....	393	447	671	1.256	2.333	434	500	733	1.272	2.408
Junho.....	403	450	693	1.255	2.364	434	503	732	1.270	2.370
Julho.....	405	445	704	1.285	2.535	432	502	745	1.300	2.535
Agosto.....	408	443	700	1.279	2.421	431	500	742	1.279	2.386
Setembro.....	414	450	707	1.276	2.448	429	504	740	1.276	2.380
Outubro.....	413	456	705	1.272	2.509	428	504	733	1.272	2.440
Novembro.....	416	460	720	1.268	2.536	427	500	731	1.268	2.400
Dezembro.....	420	468	732	1.348	2.595	425	503	762	1.331	2.493
2009										
Janeiro.....	422	469	727	1.339	2.509	422	499	776	1.322	2.373
Fevereiro.....	414	473	721	1.330	2.557	436	505	771	1.313	2.523

Fonte: Fundação João Pinheiro (FJP), Centro de Estatística e Informações (CED), Pesquisa de Emprego e Desemprego na Região Metropolitana de Belo Horizonte (PED/RMBH). Convênio FJP/Dieese/Seade/Sedese-MG

Nota: quaisquer pequenas diferenças nos dados apresentados devem-se a arredondamentos.

(1) O mês indicado refere-se ao último do trimestre considerado. (2) Inflator utilizado: IPCA-BH (Ipead). Valores em R\$ do último mês referido. (3) Exclui os assalariados e os empregados domésticos mensalistas que não tiveram remuneração no mês, os trabalhadores familiares sem remuneração salarial e os trabalhadores que ganharam exclusivamente em espécie ou benefício. (4) Exclui os assalariados que não tiveram remuneração no mês.

TABELA 8
ÍNDICES DO RENDIMENTO REAL DOS PERCENTIS DE OCUPADOS E ASSALARIADOS, NO TRABALHO PRINCIPAL
REGIÃO METROPOLITANA DE BELO HORIZONTE (RMBH) - 1996-2009

ESPECIFICAÇÃO (1)	RENDIMENTO REAL (2)									
	OCUPADOS (3)					ASSALARIADOS (4)				
	10% mais pobres ganham até	25% mais pobres ganham até	50% ganham até	25% mais ricos ganham acima de	10% mais ricos ganham acima de	10% mais pobres ganham até	25% mais pobres ganham até	50% ganham até	25% mais ricos ganham acima de	10% mais ricos ganham acima de
1996 - Fevereiro.....	89,2	96,7	109,6	114,2	115,9	91,8	96,5	105,5	103,8	111,4
1997 - Fevereiro.....	90,9	104,0	109,0	114,5	117,4	102,1	100,5	105,3	104,6	112,3
1998 - Fevereiro.....	92,6	104,7	105,8	108,8	115,2	99,3	101,4	105,6	103,5	102,6
1999 - Fevereiro.....	99,3	109,1	102,0	106,7	112,5	103,2	104,5	107,1	106,5	108,7
2000 - Fevereiro.....	95,4	101,3	100,2	103,4	103,3	98,3	98,9	100,2	98,1	100,4
2001 - Fevereiro.....	100,0	101,3	102,5	101,9	105,9	100,2	101,2	103,5	102,4	102,9
2002 - Fevereiro.....	112,1	103,4	103,7	102,6	102,4	103,2	101,0	99,9	103,4	101,1
2003 - Fevereiro.....	101,4	94,9	95,6	94,4	98,0	97,3	94,6	88,5	90,7	93,5
2004 - Fevereiro.....	109,6	101,5	92,7	92,5	92,3	108,6	97,0	97,1	92,6	93,6
2005 - Fevereiro.....	99,6	98,3	93,9	86,0	83,3	108,6	99,4	93,8	83,8	82,1
2006 - Fevereiro.....	133,2	108,5	99,6	98,9	92,7	118,7	108,9	100,7	95,8	91,5
2007 - Fevereiro.....	132,5	122,9	113,2	104,0	101,3	133,3	114,9	106,6	101,8	101,4
2008										
Fevereiro.....	153,7	123,2	111,2	111,3	101,7	139,1	116,1	112,1	105,5	105,5
Março.....	148,5	121,8	111,0	110,5	99,4	142,4	116,2	113,0	104,8	103,1
Abril.....	153,8	125,6	114,0	110,3	97,4	146,4	119,7	112,8	106,1	101,4
Mai.....	154,2	126,8	117,0	114,9	105,1	150,3	121,7	115,4	110,3	109,1
Junho.....	158,1	127,8	120,8	114,7	106,5	150,1	122,4	115,2	110,2	107,4
Julho.....	158,8	126,3	122,7	117,5	114,2	149,6	122,1	117,3	112,8	114,9
Agosto.....	160,2	125,7	122,0	117,0	109,1	149,0	121,6	116,9	110,9	108,1
Setembro.....	162,5	127,6	123,2	116,6	110,3	148,5	122,6	116,5	110,6	107,8
Outubro.....	162,0	129,3	122,8	116,3	113,0	148,1	122,6	115,4	110,3	110,6
Novembro.....	163,5	130,4	125,4	115,9	114,3	147,7	121,6	115,0	110,0	108,7
Dezembro.....	164,9	132,8	127,6	123,3	116,9	147,1	122,2	119,9	115,5	113,0
2009										
Janeiro.....	165,8	133,0	126,7	122,5	113,0	146,1	121,4	122,2	114,7	107,5
Fevereiro.....	162,5	134,3	125,7	121,6	115,2	150,7	122,7	121,3	113,8	114,3
Varição Mensal:										
Fev-09/Jan-09.....	-2,0	1,0	-0,8	-0,7	1,9	3,2	1,1	-0,7	-0,7	6,3
Varição no Ano:										
Fev-09/Dez-08.....	-1,4	1,1	-1,4	-1,4	-1,5	2,5	0,4	1,1	-1,4	1,2
Varição Anual:										
Fev-09/Fev-08.....	5,7	9,0	13,0	9,3	13,3	8,3	5,7	8,2	7,9	8,4

Fonte: Fundação João Pinheiro (FJP), Centro de Estatística e Informações (CED), Pesquisa de Emprego e Desemprego na Região Metropolitana de Belo Horizonte (PED/RMBH). Convênio FJP/Dieese/Seade/Sedese-MG

Nota: quaisquer pequenas diferenças nos dados apresentados devem-se a arredondamentos.

(1) O mês indicado refere-se ao último do trimestre considerado. (2) Inflator utilizado: IPCA-BH (Ipead). Índice: Média 2000=100. (3) Exclui os assalariados e os empregados domésticos mensalistas que não tiveram remuneração no mês, os trabalhadores familiares sem remuneração salarial e os trabalhadores que ganharam exclusivamente em espécie ou benefício. (4) Exclui os assalariados que não tiveram remuneração no mês.

TABELA 9
ÍNDICES DO EMPREGO, DO RENDIMENTO REAL MÉDIO E DA MASSA DE RENDIMENTOS
REAIS DOS OCUPADOS E DOS ASSALARIADOS, NO TRABALHO PRINCIPAL
REGIÃO METROPOLITANA DE BELO HORIZONTE (RMBH) - 1996-2009 (1)

ESPECIFICAÇÃO (2)	OCUPAÇÃO (3)			ASSALARIADOS (4)		
	emprego	rendimento real	massa de rendimentos	emprego	salário real	massa de rendimentos
1996 - Fevereiro.....	91,1	113,9	103,8	93,7	108,1	101,3
1997 - Fevereiro.....	95,3	112,7	107,4	96,5	105,3	101,6
1998 - Fevereiro.....	97,0	110,1	106,8	96,9	104,7	101,4
1999 - Fevereiro.....	95,1	107,9	102,6	94,2	106,3	100,1
2000 - Fevereiro.....	98,6	103,5	102,0	100,1	101,5	101,6
2001 - Fevereiro.....	102,9	101,6	104,6	103,2	101,3	104,5
2002 - Fevereiro.....	104,4	102,2	106,7	107,2	103,0	110,4
2003 - Fevereiro.....	108,8	97,8	106,4	110,2	95,2	104,9
2004 - Fevereiro.....	110,6	91,8	101,5	111,7	94,9	106,1
2005 - Fevereiro.....	117,4	87,8	103,1	120,5	88,3	106,4
2006 - Fevereiro.....	124,3	96,7	120,2	133,8	97,4	130,2
2007 - Fevereiro.....	133,7	107,3	143,6	139,5	106,6	148,7
2008						
Fevereiro.....	140,0	109,0	152,6	148,8	107,8	160,5
Março.....	140,6	107,8	151,6	150,7	107,3	161,6
Abril.....	138,5	108,5	150,3	148,4	108,7	161,4
Maió.....	139,9	112,6	157,6	152,5	114,2	174,2
Junho.....	141,7	114,7	162,5	152,9	114,4	174,9
Julho.....	144,6	118,8	171,8	156,3	118,5	185,2
Agosto.....	146,3	117,5	171,9	156,1	114,9	179,3
Setembro.....	146,6	117,4	172,1	158,0	114,2	180,5
Outubro.....	147,0	117,2	172,4	157,7	113,3	178,6
Novembro.....	147,0	117,4	172,6	159,5	112,6	179,7
Dezembro.....	147,2	121,0	178,1	159,5	116,2	185,4
2009						
Janeiro.....	144,0	118,9	171,3	156,7	113,9	178,5
Fevereiro.....	143,2	119,6	171,2	155,1	116,0	180,0
Variación Mensal:						
Fev-09/Jan-09.....	-0,6	0,6	-0,1	-1,0	1,8	0,8
Variación no Ano:						
Fev-09/Dez-08.....	-2,7	-1,2	-3,9	-2,8	-0,2	-2,9
Variación Anual:						
Fev-09/Fev-08.....	2,3	9,7	12,2	4,2	7,6	12,1

Fonte: Fundação João Pinheiro (FJP), Centro de Estatística e Informações (CEI), Pesquisa de Emprego e Desemprego na Região Metropolitana de Belo Horizonte (PED/RMBH). Convênio FJP/Dieese/Seade/Sedese-MG

Nota: quaisquer pequenas diferenças nos dados apresentados devem-se a arredondamentos.

(1) Inflator utilizado: IPCA-BH (Ipead). Índice: Média 2000 = 100. (2) O mês indicado refere-se ao último do trimestre considerado. (3) Inclui os assalariados e os empregados domésticos mensalistas que não tiveram remuneração no mês, exclui os trabalhadores familiares sem remuneração salarial e os trabalhadores que ganharam exclusivamente em espécie ou benefício. (4) Inclui os assalariados que não tiveram remuneração no mês.

TABELA 10
RENDIMENTO REAL MÉDIO DOS ASSALARIADOS NO SETOR PRIVADO, POR SETORES DE ATIVIDADE ECONÔMICA E CARTEIRA DE TRABALHO
ASSINADA E NÃO-ASSINADA PELO ATUAL EMPREGADOR, E DOS TRABALHADORES AUTÔNOMOS
REGIÃO METROPOLITANA DE BELO HORIZONTE (RMBH) - 1996-2009

ESPECIFICAÇÃO (1)	RENDIMENTO REAL MÉDIO DOS ASSALARIADOS NO SETOR PRIVADO (2)							AUTÔNOMOS
	TOTAL (3)	SETOR DE ATIVIDADE (3)			CARTEIRA DE TRABALHO (4)			
		indústria	comércio	serviços	assinada	não-assinada		
1996 - Fevereiro.....	953	1.179	883	891	1.030	612	1.081	
1997 - Fevereiro.....	941	1.151	827	888	1.023	597	1.114	
1998 - Fevereiro.....	942	1.184	804	918	1.015	604	998	
1999 - Fevereiro.....	954	1.152	746	963	1.025	593	943	
2000 - Fevereiro.....	912	1.035	782	913	986	574	927	
2001 - Fevereiro.....	897	997	798	902	959	598	888	
2002 - Fevereiro.....	906	1.040	761	912	962	683	858	
2003 - Fevereiro.....	838	1.064	665	781	922	506	750	
2004 - Fevereiro.....	855	1.030	686	838	906	631	731	
2005 - Fevereiro.....	786	902	685	772	848	495	675	
2006 - Fevereiro.....	854	937	689	865	914	554	761	
2007 - Fevereiro.....	948	1.176	784	915	997	661	764	
2008								
Fevereiro.....	961	1.067	821	979	1.003	715	906	
Março.....	957	1.071	848	951	1.007	633	873	
Abril.....	962	1.114	808	948	1.015	618	847	
Maió.....	1.005	1.136	836	1.008	1.065	613	826	
Junho.....	1.019	1.230	813	1.005	1.078	652	855	
Julho.....	1.054	1.240	848	1.048	1.106	701	895	
Agosto.....	1.022	1.211	830	1.007	1.064	746	928	
Setembro.....	1.010	1.131	823	1.017	1.051	747	964	
Outubro.....	992	1.121	796	1.007	1.031	741	974	
Novembro.....	991	1.144	813	989	1.032	720	1.006	
Dezembro.....	1.027	1.163	820	1.018	1.069	760	1.038	
2009								
Janeiro.....	1.021	1.187	812	993	1.059	778	998	
Fevereiro.....	1.027	1.168	798	1.011	1.069	761	1.003	

Fonte: Fundação João Pinheiro (FJP), Centro de Estatística e Informações (CED), Pesquisa de Emprego e Desemprego na Região Metropolitana de Belo Horizonte (PED/RMBH). Convênio FJP/Dieese/Seade/Sedese-MG

Nota: quaisquer pequenas diferenças nos dados apresentados devem-se a arredondamentos.

(1) O mês indicado refere-se ao último do trimestre considerado. (2) Inflator utilizado: IPCA-BH (Ipead). Valores em R\$ do último mês referido. (3) Exclui os assalariados que não tiveram remuneração no mês. (4) Inclui aqueles que não sabem a que setor de atividade pertence à empresa em que trabalham.

TABELA 11
ÍNDICES DO RENDIMENTO REAL MÉDIO DOS ASSALARIADOS, NO SETOR PRIVADO, POR SETORES DE ATIVIDADE ECONÔMICA E CARTEIRA DE TRABALHO ASSINADA E NÃO-ASSINADA PELO ATUAL EMPREGADOR, E DOS TRABALHADORES AUTÔNOMOS
REGIÃO METROPOLITANA DE BELO HORIZONTE (RMBH) - 1996-2009

ESPECIFICAÇÃO (1)	ÍNDICES DO RENDIMENTO REAL MÉDIO DOS ASSALARIADOS NO SETOR PRIVADO (2)						AUTÔNOMOS
	TOTAL (3)	SETOR DE ATIVIDADE (3)			CARTEIRA DE TRABALHO (4)		
		indústria	comércio	serviços	assinada	não-assinada	
1996 - Fevereiro.....	106,1	114,0	112,7	100,7	105,8	107,7	124,7
1997 - Fevereiro.....	104,8	111,3	105,6	100,4	105,1	105,2	128,5
1998 - Fevereiro.....	104,9	114,5	102,7	103,8	104,2	106,5	115,2
1999 - Fevereiro.....	106,2	111,4	95,3	108,8	105,3	104,4	108,8
2000 - Fevereiro.....	101,5	100,1	99,8	103,2	101,2	101,0	106,9
2001 - Fevereiro.....	99,8	96,4	101,9	102,0	98,5	105,4	102,4
2002 - Fevereiro.....	100,9	100,6	97,2	103,2	98,9	120,2	98,9
2003 - Fevereiro.....	93,3	102,9	84,9	88,3	94,7	89,1	86,5
2004 - Fevereiro.....	95,2	99,6	87,6	94,8	93,0	111,1	84,3
2005 - Fevereiro.....	87,5	87,3	87,4	87,3	87,2	87,2	77,9
2006 - Fevereiro.....	95,1	90,6	87,9	97,9	93,8	97,5	87,8
2007 - Fevereiro.....	105,5	113,7	100,1	103,5	102,4	116,4	88,1
2008							
Fevereiro.....	107,0	103,2	104,9	110,7	103,0	126,0	104,5
Março.....	106,5	103,6	108,3	107,5	103,4	111,5	100,7
Abril.....	107,2	107,7	103,2	107,2	104,3	108,9	97,7
Maió.....	111,9	109,8	106,7	113,9	109,4	107,9	95,3
Junho.....	113,5	118,9	103,8	113,6	110,8	114,8	98,6
Julho.....	117,3	119,9	108,3	118,5	113,6	123,5	103,3
Agosto.....	113,8	117,1	105,9	113,9	109,3	131,3	107,1
Setembro.....	112,5	109,4	105,1	114,9	107,9	131,6	111,2
Outubro.....	110,5	108,4	101,7	113,8	105,9	130,6	112,3
Novembro.....	110,4	110,7	103,8	111,8	106,1	126,9	116,1
Dezembro.....	114,4	112,4	104,7	115,1	109,8	133,9	119,8
2009							
Janeiro.....	113,7	114,8	103,7	112,3	108,8	137,0	115,1
Fevereiro.....	114,3	113,0	101,9	114,3	109,8	134,0	115,7
Varição Mensal:							
Fev-09/Jan-09.....	0,6	-1,6	-1,7	1,8	0,9	-2,2	0,5
Varição no Ano:							
Fev-09/Dez-08.....	0,0	0,5	-2,7	-0,7	0,0	0,1	-3,4
Varição Anual:							
Fev-09/Fev-08.....	6,8	9,4	-2,9	3,3	6,6	6,4	10,7

Fonte: Fundação João Pinheiro (FJP), Centro de Estatística e Informações (CEI), Pesquisa de Emprego e Desemprego na Região Metropolitana de Belo Horizonte (PED/RMBH). Convênio FJP/Diese/Seade/Sedese-MG

Nota: quaisquer pequenas diferenças nos dados apresentados devem-se a arredondamentos.

(1) O mês indicado refere-se ao último do trimestre considerado. (2) Inflator utilizado: IPCA-BH (Ipead). Índice: Média 2000 =100. (3) Exclui os assalariados que não tiveram remuneração no mês. (4) Inclui aqueles que não sabem a que setor de atividade pertence à empresa em que trabalham.

TABELA 12
RENDIMENTO NOMINAL MENSAL MÉDIO E MEDIANO DOS OCUPADOS E DOS ASSALARIADOS, NO TRABALHO PRINCIPAL
REGIÃO METROPOLITANA DE BELO HORIZONTE (RMBH) - 1996-2009

ESPECIFICAÇÃO (1)	RENDIMENTO NOMINAL			
	OCUPADOS (2)		ASSALARIADOS (3)	
	médio	mediano	médio	mediano
1996 - Fevereiro.....	517	270	505	285
1997 - Fevereiro.....	547	300	512	320
1998 - Fevereiro.....	560	307	555	350
1999 - Fevereiro.....	537	300	565	350
2000 - Fevereiro.....	552	300	555	330
2001 - Fevereiro.....	590	346	608	400
2002 - Fevereiro.....	608	360	641	400
2003 - Fevereiro.....	633	370	676	400
2004 - Fevereiro.....	658	400	721	445
2005 - Fevereiro.....	684	420	738	480
2006 - Fevereiro.....	814	500	868	570
2007 - Fevereiro.....	936	570	976	600
2008				
Fevereiro.....	995	600	1.025	650
Março.....	1.030	609	1.096	700
Abril.....	1.071	662	1.105	700
Maió.....	1.124	652	1.204	700
Junho.....	1.091	675	1.102	700
Julho.....	1.203	700	1.246	747
Agosto.....	1.094	650	1.104	700
Setembro.....	1.095	700	1.090	700
Outubro.....	1.206	700	1.224	732
Novembro.....	1.106	700	1.083	700
Dezembro.....	1.209	744	1.201	800
2009				
Janeiro.....	1.169	700	1.181	790
Fevereiro.....	1.161	700	1.186	700

Fonte: Fundação João Pinheiro (FJP), Centro de Estatística e Informações (CEI), Pesquisa de Emprego e Desemprego na Região Metropolitana de Belo Horizonte (PED/RMBH). Convênio FJP/Dieese/Seade/Sedese-MG

Nota: quaisquer pequenas diferenças nos dados apresentados devem-se a arredondamentos.

(1) O mês indicado refere-se ao mês do rendimento. (2) Excluídos os assalariados e empregados domésticos mensalistas que não tiveram remuneração no mês, os trabalhadores familiares sem remuneração salarial e os trabalhadores que ganharam exclusivamente em espécie ou benefício. (3) Excluídos os assalariados que não tiveram remuneração no mês.

**MINISTÉRIO DO TRABALHO /
CODEFAT / SECRETARIA DE
POLÍTICAS DE EMPREGO E
SALÁRIO**
MINISTRO
Carlos Lupi

**GOVERNO DO ESTADO DE MINAS
GERAIS**
GOVERNADOR
Aécio Neves da Cunha

**SECRETARIA DE ESTADO DE
DESENVOLVIMENTO SOCIAL
(SEDESE)**
SECRETÁRIO EM EXERCÍCIO
Agostinho Patrus Filho

**SUBSECRETARIA DO
TRABALHO, EMPREGO E
RENDA**
SUBSECRETÁRIO
*Fernando Antônio França
Sette Pinheiro*

**SUPERINTENDENTE DE
POLÍTICA DE TRABALHO,
EMPREGO E RENDA**
Emílio Rodrigues Botelho

**DIRETORA DAS AÇÕES DE
TRABALHO, EMPREGO E
RENDA /
COORDENADORA
ESTADUAL DO SINE-MG**
Lúgia de Oliveira Lara

**SUPERINTENDENTE DE
MONITORAMENTO,
AVALIAÇÃO E CONTROLE
DE POLÍTICAS DO
TRABALHO**
Juliano Pimentel Duarte

**OBSERVATÓRIO DO
TRABALHO, EMPREGO E
RENDA**
Mateus Cóprio Fábregas

**SECRETARIA DE ESTADO DE
PLANEJAMENTO E GESTÃO
SECRETÁRIA**
Renata Maria Paes de Vilhena

**FUNDAÇÃO JOÃO PINHEIRO
(FJP)**
PRESIDENTE
*Afonso Henriques Borges
Ferreira*

**CENTRO DE ESTATÍSTICA E
INFORMAÇÕES (CEI)**
DIRETORA
*Laura Maria Irene De Michelis
Mendonça*

**FUNDAÇÃO SISTEMA ESTADUAL
DE ANÁLISE DE DADOS (SEADE)**
DIRETORA EXECUTIVA
Felícia Reicher Madeira

**DEPARTAMENTO INTERSINDI-
CAL DE ESTATÍSTICA E ESTUDOS
SOCIOECONÔMICOS (DIEESE)**
PRESIDENTE
Tadeu Morais de Sousa

DIRETOR TÉCNICO
Clemente Ganz Lúcio

**SUPERVISORA TÉCNICA
REGIONAL**
*Maria de Fátima Lage
Guerra*

Equipe Técnica

COORDENAÇÃO TÉCNICA: Mário Marcos Sampaio Rodarte (Dieese), Plínio de Campos Souza (FJP/CEI).

COORDENAÇÃO ADMINISTRATIVA E FINANCEIRA –
Coordenador: Eustáquio Mário Ribeiro Braga – **Apoio**
Administrativo: Andréa Aparecida Dias Coelho Rosa, Nayara Aline
Silva Duarte, Teresa Cristina Soeiro Pinto.

ESTATÍSTICA E PROCESSAMENTO DE DADOS -
Coordenadora: Maria Ramos de Souza – **Apoio Administrativo:**
Cleonice Ramos de Souza, Lívia Cristina Rosa Cruz.

ANÁLISE DOS RESULTADOS: Carolina de Almeida Jorge,
Danilo Gomes de Freitas, Kátia Barrio Castro.

LEVANTAMENTO DE CAMPO - Coordenador: Tarcízio Alves
de Souza - **Controle da Amostra:** Anderson de Carvalho Vilaça -
Controle de Qualidade (Checagem e Crítica): José Assis do
Nascimento Filho, Rosana Aparecida Gualberto – **Controle de**
Digitação: Diego de Carvalho.

CHECAGEM: Ari Pereira da Costa, Caio Márcio Marinho, Caroline
Lúcia Guerra, Cleide Campolina Leroy, Eduardo Delfino do
Nascimento Neto, Tânia Costa Ferreira.

CRÍTICA: Ana Paula Teixeira Freire, Bárbara Avelino Cardoso,
João Ricardo Pereira Brito Machado, Maria Iria Soares, Paulo
Roberto Rocha dos Santos Souza Galliac, Sônia Potira Alves Soares,
Zilma Aparecida Alves Santos.

SUPERVISÃO DE COLETA: Águeda Aparecida Ribeiro de Lima,
Anneri Cássia Theodoro, Maria Ângela de Castro Gomes, Mônica
Leila de Oliveira Correia Lima, Paula Aparecida Lopes, Vanda de
Carvalho.

ENTREVISTADORES: Adriana Alves Faria dos Santos, Allisson
Wener Reis Mendes, Andréia Pereira Silva, Atenaide Maria Santos,
Berenice Duarte Mendonça, Cássia Barbosa Santos, Célio Leandro de
Oliveira, Darci José Pereira Rocha, Elzira Helena Viana, Eunice
Cristina Botelho, Flaviana Cândida da Silva Moreira, João Afonso

Rabelo, João Tadeu de Souza, Jocilene Alves Sampaio Matos Feitosa,
José Luiz Mendes dos Santos, Kesliane Martins da Silva Pontes,
Laura Borges de Souza Pimenta, Leonardo de Oliveira Vianna, Luiz
Carlos dos Santos Lima, Marcelo Lukas de Castro Ligório, Maria da
Penha Pereira Macedo, Reinaldo Sales Leite, Ricardo Augusto dos
Santos, Roselene Gomes Dias, Roseli Ribeiro dos Santos, Rubens
Batista Lisboa, Tânia Maria Ribeiro Braga.

AMOSTRA: Ana Maria Pereira, Daniela Maria Araújo Mendonça
Lima.

DIGITAÇÃO E ENTRADA DE DADOS: Aline Pâmela Ventura
Borges, Diego de Carvalho, Rafael Pereira Pinheiro, Waldir Ramos
de Oliveira Júnior.

COLABORAÇÃO: Heitor Vasconcelos, Maria Bernadette Araújo.

CONCEITOS E METODOLOGIA: SEADE e DIEESE.

ELABORAÇÃO DO PLANO AMOSTRAL: Renato Martins
Assunção (Instituto de Ciências Exatas da Universidade Federal de
Minas Gerais - ICEX/UFMG).

NÚCLEO DE DISSEMINAÇÃO DE INFORMAÇÕES (NDI) –
Coordenador: Leandro Augusto Neves - José Mário Lemes da Silva.

**ASSESSORIA DE COMUNICAÇÃO SOCIAL – Assessora-
Chefe:** Olívia Bittencourt - **Jornalista Responsável:** Francisco
Batista Teixeira – **Relações Públicas:** Rosângela Gomes Garcia.

PRODUÇÃO EDITORIAL: Jussara Maria Januzzi.

PROJETO GRÁFICO E EDITORAÇÃO ELETRÔNICA: João
Bosco Assunção.

IMPRESSÃO E ENCADERNAÇÃO: FJP/Lerbach Sistemas de
Impressão Ltda.

<i>SECRETARIA DE ESTADO DE DESENVOLVIMENTO SOCIAL</i>	<i>FUNDAÇÃO JOÃO PINHEIRO</i>	<i>DIEESE</i>
<p>Rua Martim de Carvalho, 94 Santo Agostinho CEP. 30190-090 Belo Horizonte - MG Fone: (31) 3348-4526 Fax: (31) 3337-7988 www.sedese.mg.gov.br sinemg@social.mg.gov.br asscom@social.mg.gov.br</p>	<p>Alameda das Acácias, 70 São Luís / Pampulha CEP. 31275-150 Belo Horizonte - MG Fone: (31) 3448-9719/ 3448-9479 Fax: (31) 3448-9486 / 3448-9480 www.fjp.mg.gov.br cei.ndi@fjp.mg.gov.br</p>	<p>Escritório Regional de MG Rua Curitiba, 1269 – 9º andar Centro - CEP. 30170-121 Belo Horizonte - MG Fone: (31) 3222-9395 Fax: (31) 3222-9787 www.dieese.org.br ermg@dieese.org.br</p>