

Taxa de desemprego total aumenta na RMBH.

Fevereiro

**TAXA DE
DESEMPREGO**

TOTAL:

9,4%

1. Segundo a Pesquisa de Emprego e Desemprego, realizada pela Fundação João Pinheiro, o Dieese, a Sedese-MG e a Fundação Seade, a taxa de desemprego total apresentou elevação pelo segundo mês consecutivo, ao passar de 8,8% em janeiro para 9,4% em fevereiro. O aumento do contingente de desempregados em 15 mil foi explicado pela redução de 14 mil postos de trabalho e o acréscimo de 1 mil pessoas na População Economicamente Ativa (PEA). A taxa de desemprego aberto aumentou de 6,9% para 7,6% e a de desemprego oculto passou de 1,9% para 1,8% (tab. A e graf. A).
2. Entre janeiro e fevereiro, a **taxa de participação**, que se refere à porcentagem de pessoas com 10 anos ou mais de idade inseridas no mercado de trabalho, variou de 59,2% para 59,1%.

**TABELA A - ESTIMATIVAS DO NÚMERO DE PESSOAS DE 10 ANOS E MAIS, SEGUNDO CONDIÇÃO DE ATIVIDADE, TAXAS DE DESEMPREGO E DE PARTICIPAÇÃO
REGIÃO METROPOLITANA DE BELO HORIZONTE
FEVEREIRO: 2008 / JANEIRO-FEVEREIRO: 2009**

CONDIÇÃO DE ATIVIDADE	ESTIMATIVAS (EM MIL PESSOAS)			VARIACIONES			
	fevereiro-08	janeiro-09	fevereiro-09	ABSOLUTA		RELATIVA (%)	
				fev-09/ jan-09	fev-09/ fev-08	fev-09/ jan-09	fev-09/ fev-08
População em idade ativa	4.281	4.388	4.398	10	117	0,2	2,7
População economicamente ativa	2.599	2.598	2.599	1	0	0,0	0,0
Ocupados	2.303	2.369	2.355	-14	52	-0,6	2,3
Desempregados	296	229	244	15	-52	6,6	-17,6
Em desemprego aberto	224	179	198	19	-26	10,6	-11,6
Em desemprego oculto pelo trabalho precário	34	23	21	-2	-13	-8,7	-38,2
Em desemprego oculto pelo desalento	38	27	25	-2	-13	-7,4	-34,2
Inativos com 10 anos e mais	1.682	1.790	1.799	9	117	0,5	7,0
Taxas (%)							
Desemprego total	11,4	8,8	9,4	0,6	-2,0	6,8	-17,5
Participação (PEA/PIA)	60,7	59,2	59,1	-0,1	-1,6	-0,2	-2,6

Fonte: Fundação João Pinheiro (FJP), Centro de Estatística e Informações (CEI), Pesquisa de Emprego e Desemprego na Região Metropolitana de Belo Horizonte (PED/RMBH). Convênio FJP/Dieese/Seade/Sedese-MG

GRÁFICO A - TAXAS DE DESEMPREGO, POR TIPO - REGIÃO METROPOLITANA DE BELO HORIZONTE - 2008-2009

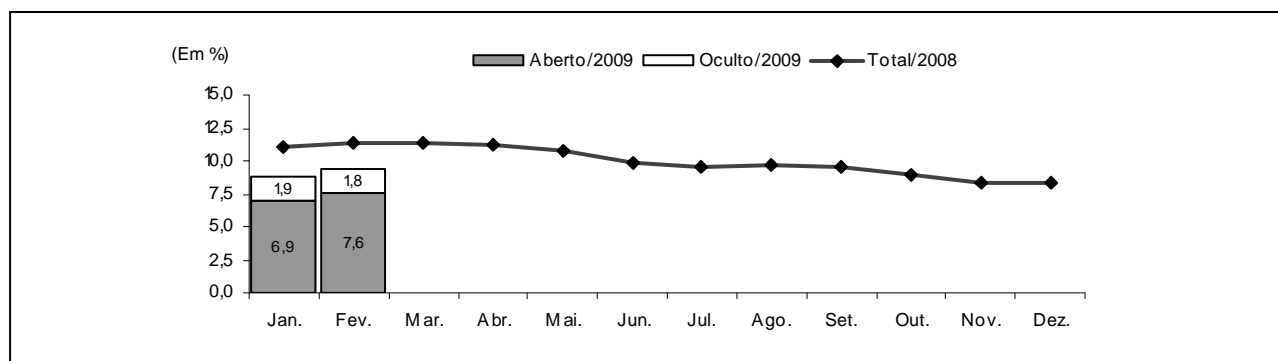

Fonte: Fundação João Pinheiro (FJP), Centro de Estatística e Informações (CED), Pesquisa de Emprego e Desemprego na Região Metropolitana de Belo Horizonte (PED/RMBH). Convênio FJP/Dieese/Seade/Sedese-MG

Nota: a taxa de desemprego total é composta pela soma das taxas de desemprego aberto e oculto.

- Em fevereiro de 2009 o tempo médio de procura por trabalho foi calculado em 39 semanas, três a menos, se comparado ao mês anterior.
- O **nível ocupacional** apresentou variação negativa de 0,6%, e seu contingente passou a ser estimado em 2.355 mil trabalhadores. Observou-se aumento no número de ocupados no setor de **serviços (11 mil)** e no agregado **“outros setores” (9 mil)**. Houve retração de **16 mil** ocupações na **indústria, 12 mil** no **comércio** e **6 mil** na **construção civil** (tab. B e graf. 3 do anexo estatístico).

TABELA B
ESTIMATIVAS DO NÚMERO DE OCUPADOS, SEGUNDO SETORES DE ATIVIDADE ECONÔMICA
REGIÃO METROPOLITANA DE BELO HORIZONTE
FEVEREIRO: 2008 / JANEIRO-FEVEREIRO: 2009

SETOR DE ATIVIDADE	ESTIMATIVAS (EM MIL PESSOAS)			VARIACIONES			
	fevereiro-08	janeiro-09	fevereiro-09	ABSOLUTA		RELATIVA (%)	
				fev-09/ jan-09	fev-09/ fev-08	fev-09/ jan-09	fev-09/ fev-08
Total	2.303	2.369	2.355	-14	52	-0,6	2,3
Indústria	345	353	337	-16	-8	-4,5	-2,3
Comércio	343	353	341	-12	-2	-3,4	-0,6
Serviços	1.255	1.317	1.328	11	73	0,8	5,8
Construção civil	159	173	167	-6	8	-3,5	5,0
Outros (1)	201	173	182	9	-19	5,2	-9,5

Fonte: Fundação João Pinheiro (FJP), Centro de Estatística e Informações (CED), Pesquisa de Emprego e Desemprego na Região Metropolitana de Belo Horizonte (PED/RMBH). Convênio FJP/Dieese/Seade/Sedese-MG

(1) Inclui Serviços domésticos, Agricultura, Pecuária, Extração vegetal e Outras atividades.

- No mesmo período, com relação à **forma de contratação**, verificou-se no setor privado retração de 10 mil vagas entre os assalariados sem registro em carteira (5,6%) e relativa estabilidade (-0,4%) no número de ocupações com carteira assinada, com 4 mil a menos. No setor público o número de postos permaneceu relativamente estável (-0,6%). Para os empregados domésticos houve acréscimo (6,7%). Registrou-se diminuição entre os autônomos (1,1%) e no agregado **“demais posições” (2,7%)** (tab. C).

TABELA C
ESTIMATIVAS DO NÚMERO DE OCUPADOS, SEGUNDO POSIÇÃO NA OCUPAÇÃO
REGIÃO METROPOLITANA DE BELO HORIZONTE
FEVEREIRO: 2008 / JANEIRO-FEVEREIRO: 2009

POSIÇÃO NA OCUPAÇÃO	ESTIMATIVAS (EM MIL PESSOAS)			VARIACIONES			
				ABSOLUTA		RELATIVA (%)	
	fevereiro-08	janeiro-09	fevereiro-09	fev-09/ jan-09	fev-09/ fev-08	fev-09/ jan-09	fev-09/ fev-08
Total	2.303	2.369	2.355	-14	52	-0,6	2,3
Total de assalariados (1)	1.524	1.606	1.590	-16	66	-1,0	4,3
Setor privado	1.227	1.277	1.263	-14	36	-1,1	2,9
Com carteira assinada	1.043	1.097	1.093	-4	50	-0,4	4,8
Sem carteira assinada	184	180	170	-10	-14	-5,6	-7,6
Setor público	297	329	327	-2	30	-0,6	10,1
Autônomos	444	450	445	-5	1	-1,1	0,2
Empregados domésticos	189	163	174	11	-15	6,7	-7,9
Demais posições (2).....	146	150	146	-4	0	-2,7	0,0

Fonte: Fundação João Pinheiro (FJP), Centro de Estatística e Informações (CEI), Pesquisa de Emprego e Desemprego na Região Metropolitana de Belo Horizonte (PED/RMBH). Convênio FJP/Dieese/Seade/Sedese-MG

Nota: quaisquer pequenas diferenças nos dados apresentados devem-se a arredondamentos.

(1) Incluem os que não informaram o segmento em que trabalham. (2) Incluem Empregadores, Donos de negócio familiar, Trabalhadores familiares sem remuneração, Profissionais liberais e Outras posições ocupacionais.

6. O **rendimento real médio dos ocupados** foi estimado em R\$ 1.172 em janeiro, representando retração de 1,7% em relação a dezembro de 2008. O salário real médio reduziu-se em 1,9%, registrando um valor de R\$ 1.166. O rendimento médio real dos autônomos foi para R\$ 991, com perda de 3,9%. Somente na indústria observou-se aumento no salário real médio (2,1%) (tab. D e graf. 4 do anexo estatístico).
7. A **massa de rendimento real** dos ocupados apresentou perda de 3,8% e a dos assalariados de 3,7%, em ambos os casos decorrentes do decréscimo no nível de ocupação e no rendimento real (graf. C).

TABELA D
RENDIMENTO REAL MÉDIO (1) DOS OCUPADOS, ASSALARIADOS E AUTÔNOMOS, SEGUNDO CATEGORIAS SELECIONADAS
REGIÃO METROPOLITANA DE BELO HORIZONTE
JANEIRO/DEZEMBRO: 2008 / JANEIRO: 2009

CATEGORIA SELECIONADA	RENDIMENTOS			VARIACIONES	
	(Em Reais de Janeiro/2009)			(%)	
	janeiro-08	dezembro-08	janeiro-09	janeiro-09/ dezembro-08	janeiro-09/ janeiro-08
Total de Ocupados	1.082	1.193	1.172	-1,7	8,4
Total de assalariados (2)	1.125	1.189	1.166	-1,9	3,6
Setor privado	970	1.020	1.013	-0,6	4,5
Indústria	1.103	1.154	1.178	2,1	6,8
Comércio	858	814	806	-1,0	-6,0
Serviços	980	1.010	986	-2,5	0,6
Com carteira assinada	1.018	1.061	1.051	-1,0	3,2
Sem carteira assinada	699	755	772	2,3	10,5
Trabalhadores autônomos	879	1.031	991	-3,9	12,7

Fonte: Fundação João Pinheiro (FJP), Centro de Estatística e Informações (CEI), Pesquisa de Emprego e Desemprego na Região Metropolitana de Belo Horizonte (PED/RMBH). Convênio FJP/Dieese/Seade/Sedese-MG

(1) Inflator utilizado: IPCA-BH (Ipead). (2) Inclui setor público.

COMPORTAMENTO EM 12 MESES

8. No comparativo de 12 meses a estabilidade da PEA em 2.599 mil pessoas e a criação de 52 mil ocupações resultou no decréscimo do contingente de desempregados em 52 mil pessoas na RMBH. O número de inativos aumentou em 117 mil. A taxa de participação retraiu-se de 60,7% para 59,1% da PIA.
9. A taxa de desemprego total diminuiu de 11,4% para 9,4% da PEA. Tal comportamento refletiu a redução tanto da taxa de desemprego aberto, de 8,6 % para 7,6%, quanto da taxa de desemprego oculto, que passou de 2,8% para 1,8%. A taxa de desemprego oculto pelo trabalho precário reduziu-se de 1,3% para 0,8%, e a de desemprego oculto pelo desalento, de 1,5% para 1,0% (tab. A e graf. A).

10. Entre fevereiro de 2008 e 2009 o tempo médio gasto pelos desempregados ao procurar trabalho diminuiu em **nove semanas**, já que em fevereiro de 2008 foi estimado em 48 semanas.
11. O **nível ocupacional** cresceu **2,3%** nos últimos 12 meses. Nos **serviços** houve geração de **73 mil** vagas (**5,8%**) e na **construção civil**, de **8 mil (5,0%)**. Entretanto, os postos de trabalho diminuíram em **8 mil** na **indústria (2,3%)**. No agregado “**outros setores**” observou-se perda de **19 mil** ocupações, com variação relativa de **9,5%**. No **comércio** registrou-se relativa estabilidade (-0,6%), com 2 mil vagas a menos (tab. B, graf. B e graf. 3 do anexo estatístico).

GRÁFICO B - VARIÇÃO ANUAL (1) DO NÍVEL DE OCUPAÇÃO - REGIÃO METROPOLITANA DE BELO HORIZONTE
FEVEREIRO-DEZEMBRO: 2008 / JANEIRO-FEVEREIRO: 2009

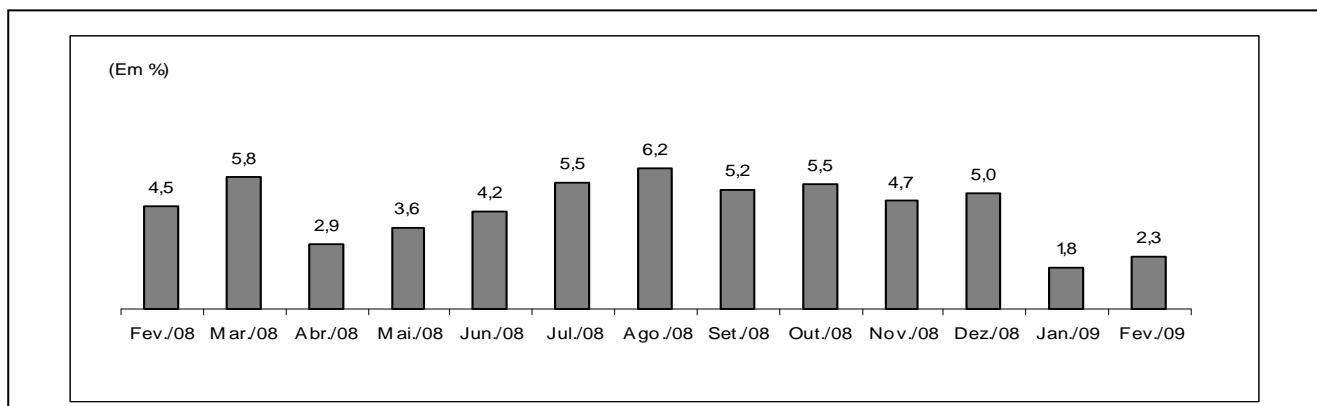

Fonte: Fundação João Pinheiro (FJP), Centro de Estatística e Informações (CED), Pesquisa de Emprego e Desemprego na Região Metropolitana de Belo Horizonte (PED/RMBH). Convênio FJP/Dieese/Seade/Sedese-MG

(1) Mês de referência em relação ao mesmo mês do ano anterior.

12. Por **posição na ocupação**, no setor privado houve aumento de 50 mil vagas entre os assalariados com carteira assinada (4,8%) e redução de 14 mil entre os sem registro em carteira (7,6%). No setor público houve crescimento de 30 mil empregos (10,1%). No emprego doméstico constatou-se diminuição de 15 mil vagas (7,9%) e no trabalho autônomo relativa estabilidade (0,2%), com 1 mil postos a mais. Nas “demais posições” o número de ocupações não se alterou em relação ao mesmo mês do ano anterior (tab. C).
13. Entre janeiro de 2008 e 2009 o **rendimento real médio** dos ocupados elevou-se em 8,4% e passou de R\$ 1.082 para R\$ 1.172. O salário real médio cresceu 3,6%, de R\$ 1.125 para R\$ 1.166. No setor privado o salário médio aumentou em 4,5%. Na indústria houve elevação de 6,8%; no setor de serviços houve relativa estabilidade (0,6%) e no comércio perda de 6,0%. Entre os assalariados com carteira assinada o acréscimo foi de 3,2% e para os sem registro em carteira, de 10,5%. Entre os autônomos o rendimento médio elevou-se em 12,7% (tab. D e graf. 4 do anexo estatístico).
14. A **massa de rendimentos** dos ocupados cresceu 10,9%, refletindo o aumento no rendimento real médio, já que o acréscimo no nível ocupacional foi bem inferior. A dos assalariados expandiu-se em 8,7%, resultado do comportamento positivo tanto do nível de emprego quanto do salário real médio (graf. C).

GRÁFICO C - ÍNDICE DA MASSA DE RENDIMENTOS REAIS DOS OCUPADOS (1)
REGIÃO METROPOLITANA DE BELO HORIZONTE - 1996/2002/2008-2009

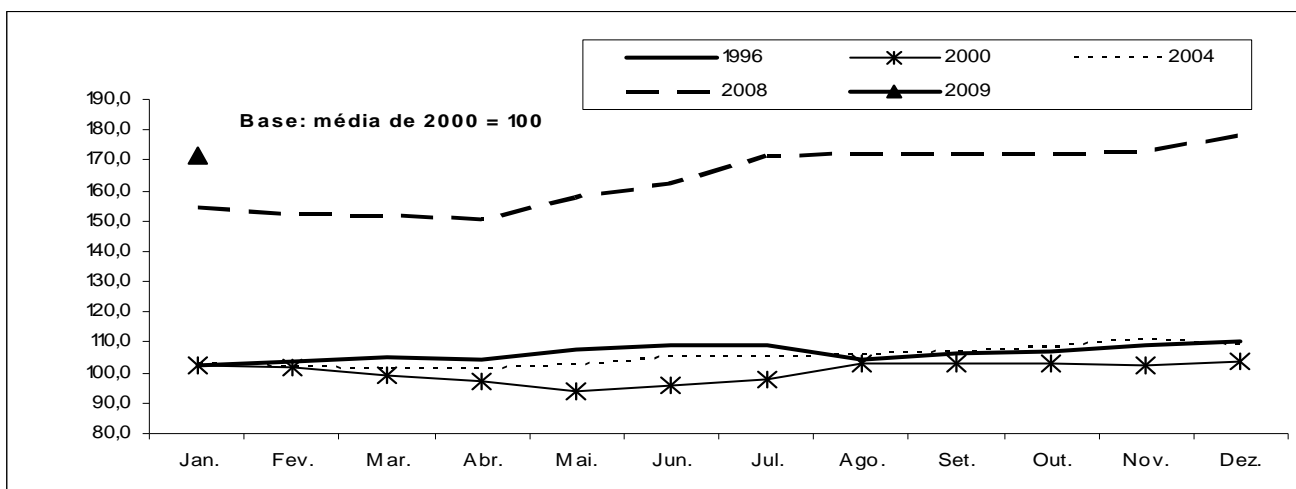

Fonte: Fundação João Pinheiro (FJP), Centro de Estatística e Informações (CEI), Pesquisa de Emprego e Desemprego na Região Metropolitana de Belo Horizonte (PED/RMBH). Convênio FJP/Dieese/Seade/Sedese-MG

Nota: Inflator utilizado: IPCA-BH (Ipead).

(1) Incluem os assalariados e os empregados domésticos mensalistas que não tiveram remuneração no mês e excluem os trabalhadores familiares sem remuneração salarial e os trabalhadores que ganharam exclusivamente em espécie ou benefício.

Principais Conceitos

PIA - População em Idade Ativa: corresponde à população com dez anos ou mais.

PEA - População Economicamente Ativa: parcela da PIA ocupada ou desempregada.

OCUPADOS - são os indivíduos que:

1. possuem trabalho remunerado exercido regularmente;
2. possuem trabalho remunerado exercido de forma irregular, desde que não estejam procurando trabalho diferente do atual. Excluem-se as pessoas que, não tendo procurado trabalho, exerceram de forma excepcional algum trabalho nos últimos 30 dias;
3. possuem trabalho não-remunerado de ajuda em negócios de parentes, ou remunerado em espécie ou benefício, sem procura de trabalho.

DESEMPREGADOS - São os indivíduos que se encontram numa das seguintes situações:

- a) **Desemprego Aberto:** pessoas que procuraram trabalho de modo efetivo nos 30 dias anteriores ao da entrevista e não exerceram nenhum trabalho nos últimos sete dias;

- b) **Desemprego Oculto pelo Trabalho Precário:** pessoas que realizam de forma irregular algum trabalho remunerado (ou pessoas que realizam trabalho não-remunerado em ajuda a negócios de parentes) e que procuraram mudar de trabalho nos 30 dias anteriores ao da entrevista, ou que, não tendo procurado neste período, o fizeram até 12 meses atrás;

- c) **Desemprego Oculto pelo Desalento:** pessoas que não possuem trabalho e nem procuraram nos últimos 30 dias, por desestímulo do mercado de trabalho ou por circunstâncias fortuitas, mas procuraram efetivamente trabalho nos últimos 12 meses.

INATIVOS (maiores de dez anos) - Correspondem à parcela da PIA que não está ocupada ou desempregada.

RENDIMENTO DO TRABALHO - É captado o rendimento monetário bruto (sem descontos de imposto de renda e previdência), efetivamente recebido, referente ao trabalho realizado no mês imediatamente anterior ao da pesquisa. Para os assalariados, são considerados os descontos por falta ou acréscimos devidos a horas extras, gratificações etc. Não são computados o décimo terceiro salário e os benefícios indiretos. Para os empregadores, autônomos e demais posições, é considerada a retirada mensal.

Principais Indicadores

TAXA GLOBAL DE PARTICIPAÇÃO - É a relação entre a População Economicamente Ativa e a População em Idade Ativa (PEA/PIA). Indica a proporção de pessoas com dez anos ou mais incorporadas ao mercado de trabalho, como ocupados ou desempregados.

TAXA DE DESEMPREGO TOTAL - Equivale à relação Desempregados/PEA, e indica a proporção da PEA que se encontra na situação de desemprego aberto ou oculto. Todas as taxas de desemprego divulgadas, referentes a tipos específicos de desemprego (aberto e oculto) ou a atributos pessoais selecionados, são calculadas como uma proporção da PEA.

TAXA DE OCUPAÇÃO - Equivale à relação Ocupados/PEA, e indica a proporção da PEA que se encontra na situação de ocupados.

RENDIMENTOS - Divulga-se:

- a) **Rendimento médio:** refere-se à média trimestral do rendimento mensal real no trabalho principal. A média trimestral é calculada a partir de valores nominais mensais, inflacionados pelo IPCA/BH (IPEAD), até o último mês do trimestre. Os dados de rendimento, investigados em cada mês, referem-se ao mês imediatamente anterior, e, portanto, têm sempre esta defasagem em relação às demais informações da pesquisa. Assim, os dados apurados no trimestre outubro/novembro/dezembro, e divulgados em janeiro, correspondem à média do período setembro/outubro/novembro, a preços de novembro;

- b) **Distribuição dos rendimentos:** indica os valores máximos recebidos pelos 10% e 25% mais pobres, os valores mínimos recebidos pelos 25% e 10% mais ricos, e o rendimento mediano, que divide a população entre os 50% que têm os rendimentos mais baixos e os 50% que têm rendimentos mais altos.

Notas Metodológicas

PLANO AMOSTRAL

A Pesquisa de Emprego e Desemprego na Região Metropolitana de Belo Horizonte (PED/RMBH) tem como unidade amostral o domicílio da área urbana de 26 municípios que compõem esta região: Belo Horizonte, Betim, Brumadinho, Caeté, Confins, Contagem, Esmeraldas, Florestal, Ibirité, Igarapé, Juatuba, Lagoa Santa, Mário Campos, Mateus Leme, Nova Lima, Pedro Leopoldo, Raposos, Ribeirão das Neves, Rio Acima, Rio Manso, Sabará, Santa Luzia, São Joaquim de Bicas, São José da Lapa, Sarzedo e Vespasiano.

As informações de interesse da pesquisa são coletadas mensalmente, através de entrevistas realizadas com os moradores de dez anos de idade ou mais, em aproximadamente 2 528 domicílios, sorteados por meio de amostragem probabilística.

Trata-se de uma amostra estratificada de conglomerados selecionada em dois estágios. Os 3 136 setores censitários urbanos do Instituto Brasileiro de Geografia e Estatística (IBGE), que compõem a RMBH, são agrupados em 79 estratos. No primeiro estágio, dentro de cada estrato são escolhidos dois setores censitários com igual probabilidade e com reposição. No segundo, tendo sido anteriormente listados todos os domicílios do setor, são sorteados 16 domicílios, seguindo os critérios da amostragem aleatória sistemática.

A ponderação de cada entrevista realizada é definida considerando-se o número de questionários efetivamente respondidos em cada setor sorteado, o número de domicílios listados no setor e o número de setores que compõem o estrato. As estimativas dos valores absolutos são obtidas a partir de taxas amostrais aplicadas às projeções populacionais.

MÉDIAS TRIMESTRAIS

Os resultados são divulgados mensalmente e expressam médias trimestrais móveis dos indicadores produzidos. Isto significa que as informações referentes a determinado mês representam a média dos dados coletados no último mês e nos dois meses que o antecedem.

PROJEÇÕES DEMOGRÁFICAS

A Fundação João Pinheiro atualizou as projeções demográficas da população da RMBH e de Minas Gerais com base no Censo Demográfico de 2000 do IBGE, e adotando a tendência de crescimento do período 1991-2000. Foi revista toda a série de estatísticas geradas pela PED-RMBH sobre valores absolutos da População em Idade Ativa (PIA) e de seus componentes, a População Economicamente Ativa (PEA), ocupada e desempregada, e a população formada por indivíduos inativos com 10 anos ou mais de idade.

ANEXO ESTATÍSTICO

TABELA 1
ESTIMATIVAS DA POPULAÇÃO EM IDADE ATIVA, ECONOMICAMENTE ATIVA, OCUPADA, DESEMPREGADA
E INATIVA MAIOR DE 10 ANOS E TAXAS GLOBAIS DE PARTICIPAÇÃO E DE DESEMPREGO TOTAL
REGIÃO METROPOLITANA DE BELO HORIZONTE (RMBH) - 1996-2009

ESPECIFICAÇÃO	POPULAÇÃO EM IDADE ATIVA (A) = (B)+(C)	POPULAÇÃO ECONOMICAMENTE ATIVA						INATIVOS MAIORES DE 10 ANOS		TAXAS (%)	
		TOTAL		OCUPADOS		DESEMPREGADOS		absoluto (C)	índice	participação (B)/(A)	desemprego (D)/(B)
		absoluto (B)	índice	absoluto	índice	absoluto (D)	índice				
1996 - Fevereiro.....	3.077	1.726	85,7	1.507	91,1	219	61,2	1.351	91,5	56,1	12,7
1997 - Fevereiro.....	3.167	1.796	89,2	1.577	95,3	219	61,2	1.371	92,9	56,7	12,2
1998 - Fevereiro.....	3.259	1.880	93,4	1.607	97,1	273	76,3	1.379	93,4	57,7	14,5
1999 - Fevereiro.....	3.354	1.888	93,8	1.571	94,9	317	88,5	1.466	99,3	56,3	16,8
2000 - Fevereiro.....	3.452	1.985	98,6	1.636	98,9	349	97,5	1.467	99,4	57,5	17,6
2001 - Fevereiro.....	3.549	2.062	102,4	1.701	102,8	361	100,8	1.487	100,7	58,1	17,5
2002 - Fevereiro.....	3.646	2.104	104,5	1.723	104,1	381	106,4	1.542	104,5	57,7	18,1
2003 - Fevereiro.....	3.745	2.221	110,3	1.795	108,5	426	119,0	1.524	103,3	59,3	19,2
2004 - Fevereiro.....	3.846	2.308	114,7	1.823	110,2	485	135,5	1.538	104,2	60,0	21,0
2005 - Fevereiro.....	3.951	2.363	117,4	1.935	116,9	428	119,6	1.588	107,6	59,8	18,1
2006 - Fevereiro.....	4.058	2.423	120,4	2.047	123,7	376	105,0	1.635	110,8	59,7	15,5
2007 - Fevereiro.....	4.168	2.530	125,7	2.204	133,2	326	91,1	1.638	111,0	60,7	12,9
2008											
Fevereiro.....	4.281	2.599	129,1	2.303	139,2	296	82,7	1.682	114,0	60,7	11,4
Março.....	4.291	2.609	129,6	2.312	139,7	297	83,0	1.682	114,0	60,8	11,4
Abril.....	4.301	2.568	127,6	2.280	137,8	288	80,4	1.733	117,4	59,7	11,2
Maió.....	4.310	2.582	128,3	2.306	139,3	276	77,1	1.728	117,1	59,9	10,7
Junho.....	4.320	2.592	128,8	2.335	141,1	257	71,8	1.728	117,1	60,0	9,9
Julho.....	4.330	2.633	130,8	2.380	143,8	253	70,7	1.697	115,0	60,8	9,6
Agosto.....	4.339	2.664	132,3	2.406	145,4	258	72,1	1.675	113,5	61,4	9,7
Setembro.....	4.349	2.662	132,2	2.409	145,6	253	70,7	1.687	114,3	61,2	9,5
Outubro.....	4.359	2.655	131,9	2.416	146,0	239	66,8	1.704	115,4	60,9	9,0
Novembro.....	4.368	2.634	130,8	2.415	145,9	219	61,2	1.734	117,5	60,3	8,3
Dezembro.....	4.378	2.640	131,1	2.418	146,1	222	62,0	1.738	117,8	60,3	8,4
2009											
Janeiro.....	4.388	2.598	129,1	2.369	143,1	229	64,0	1.790	121,3	59,2	8,8
Fevereiro.....	4.398	2.599	129,1	2.355	142,3	244	68,2	1.799	121,9	59,1	9,4
Varição Mensal:											
Fev-09/Jan-09.....	0,2	0,0	0,0	-0,6	-0,6	6,6	6,6	0,5	0,5	-0,2	6,8
Varição no Ano:											
Fev-09/Dez-08.....	0,5	-1,6	-1,6	-2,6	-2,6	9,9	9,9	3,5	3,5	-2,0	11,9
Varição Anual:											
Fev-09/Fev-08.....	2,7	0,0	0,0	2,3	2,3	-17,6	-17,6	7,0	7,0	-2,6	-17,5

Fonte: Fundação João Pinheiro (FJP), Centro de Estatística e Informações (CEI), Pesquisa de Emprego e Desemprego na Região Metropolitana de Belo Horizonte (PED/RMBH). Convênio FJP/Dieese/Seade/Sedese-MG

Notas: a) valores absolutos em 1.000 pessoas; b) índice: média de 2000 = 100; c) quaisquer pequenas diferenças nos dados apresentados devem-se a arredondamentos.

GRÁFICO 1
ESTIMATIVAS DA POPULAÇÃO ECONOMICAMENTE ATIVA (PEA) E DOS OCUPADOS
REGIÃO METROPOLITANA DE BELO HORIZONTE (RMBH) - FEV.-DEZ.: 2008 / JAN.-FEV.: 2009

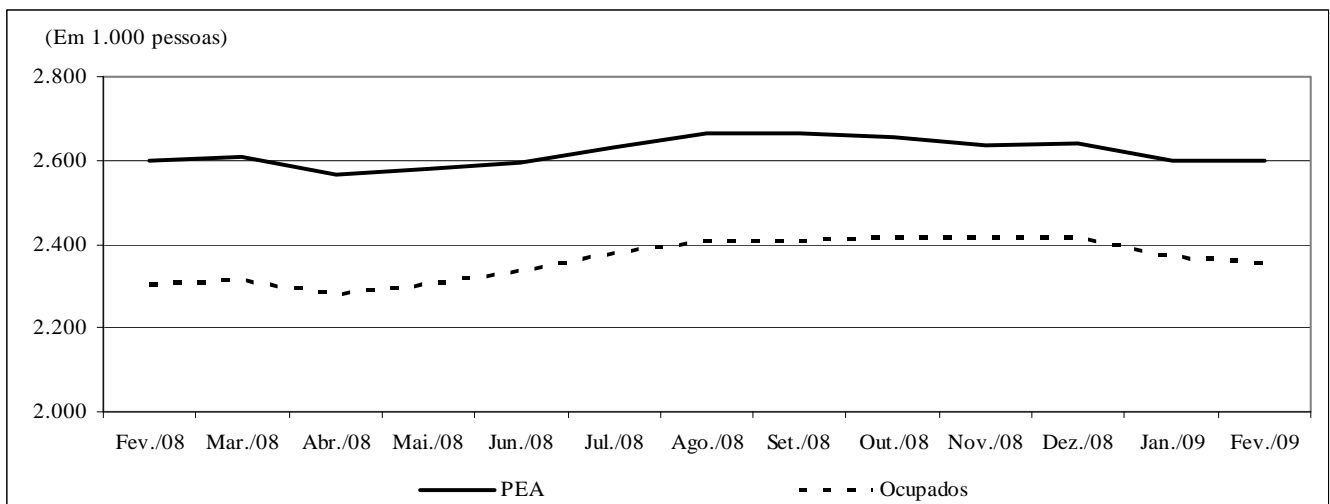

Fonte: Fundação João Pinheiro (FJP), Centro de Estatística e Informações (CEI), Pesquisa de Emprego e Desemprego na Região Metropolitana de Belo Horizonte (PED/RMBH). Convênio FJP/Dieese/Seade/Sedese-MG

TABELA 2
TAXAS DE DESEMPREGO, POR TIPO - REGIÃO METROPOLITANA DE BELO HORIZONTE (RMBH),
MUNICÍPIO DE BELO HORIZONTE E DEMAIS MUNICÍPIOS DA RMBH - 1996-2009

ESPECIFICAÇÃO	TAXAS DE DESEMPREGO POR TIPO (%)										
	TOTAL			ABERTO			OCULTO				
	RMBH	Belo Horizonte	demaís municípios	RMBH	Belo Horizonte	demaís municípios	RMBH	Belo Horizonte	demaís municípios	PRECÁ- RIO	DESA- LENTO
1996 - Fevereiro.....	12,7	12,3	13,2	8,3	7,8	9,1	4,4	4,5	4,2	2,8	1,6
1997 - Fevereiro.....	12,2	11,3	13,5	7,7	7,3	8,3	4,5	4,0	5,2	2,9	1,6
1998 - Fevereiro.....	14,5	13,7	15,7	8,9	8,7	9,3	5,6	5,0	6,4	3,7	1,9
1999 - Fevereiro.....	16,8	16,1	17,9	11,1	10,3	12,4	5,7	5,8	5,5	3,9	1,8
2000 - Fevereiro.....	17,6	16,4	19,5	11,6	11,1	12,5	6,0	5,4	6,9	3,9	2,1
2001 - Fevereiro.....	17,5	15,2	20,8	11,6	10,2	13,6	5,9	5,0	7,2	3,7	2,2
2002 - Fevereiro.....	18,1	16,1	20,7	11,2	10,0	12,9	6,9	6,1	7,8	4,3	2,6
2003 - Fevereiro.....	19,2	17,4	21,7	11,5	10,4	13,1	7,7	7,0	8,6	4,6	3,1
2004 - Fevereiro.....	21,0	18,8	24,2	14,1	12,6	16,2	6,9	6,2	8,0	3,9	3,0
2005 - Fevereiro.....	18,1	16,6	20,3	11,6	11,0	12,4	6,5	5,6	7,9	3,6	2,9
2006 - Fevereiro.....	15,5	14,2	17,4	10,3	9,5	11,4	5,2	4,7	6,0	2,7	2,5
2007 - Fevereiro.....	12,9	11,8	14,6	9,0	8,4	10,0	3,9	3,4	4,6	2,0	1,9
2008											
Fevereiro.....	11,4	10,2	13,2	8,6	7,9	9,7	2,8	2,3	3,5	1,3	1,5
Março.....	11,4	10,0	13,4	8,7	7,7	10,3	2,7	2,3	3,1	1,2	1,5
Abril.....	11,2	10,0	12,9	8,6	7,9	9,7	2,6	2,1	3,2	1,3	1,3
Maió.....	10,7	9,2	12,9	8,2	7,0	10,0	2,5	2,2	2,9	1,3	1,2
Junho.....	9,9	8,5	12,1	7,6	6,5	9,2	2,3	2,0	2,9	1,2	1,1
Julho.....	9,6	8,5	11,1	7,4	6,6	8,5	2,2	1,9	2,6	1,0	1,2
Agosto.....	9,7	9,1	10,6	7,4	7,2	7,8	2,3	1,9	2,8	1,1	1,2
Setembro.....	9,5	8,6	10,8	7,0	6,6	7,5	2,5	2,0	3,3	1,2	1,3
Outubro.....	9,0	8,0	10,5	6,7	6,4	7,2	2,3	1,6	3,3	1,0	1,3
Novembro.....	8,3	6,7	10,7	6,4	5,4	7,7	1,9	1,3	3,0	0,9	1,0
Dezembro.....	8,4	7,0	10,4	6,7	5,8	8,2	1,7	1,2	2,2	0,8	0,9
2009											
Janeiro.....	8,8	7,2	11,1	6,9	5,7	8,7	1,9	1,5	2,4	0,9	1,0
Fevereiro.....	9,4	7,3	12,4	7,6	6,1	9,8	1,8	1,2	2,6	0,8	1,0
Varição Mensal:											
Fev-09/Jan-09.....	6,8	1,4	11,7	10,1	7,0	12,6	-5,3	-20,0	8,3	-11,1	0,0
Varição no Ano:											
Fev-09/Dez-08.....	11,9	4,3	19,2	13,4	5,2	19,5	5,9	0,0	18,2	0,0	11,1
Varição Anual:											
Fev-09/Fev-08.....	-17,5	-28,4	-6,1	-11,6	-22,8	1,0	-35,7	-47,8	-25,7	-38,5	-33,3

Fonte: Fundação João Pinheiro (FJP), Centro de Estatística e Informações (CEI), Pesquisa de Emprego e Desemprego na Região Metropolitana de Belo Horizonte (PED/RMBH). Convênio FJP/Dieese/Seade/Sedese-MG

Nota: quaisquer pequenas diferenças nos dados apresentados devem-se a arredondamentos.

GRÁFICO 2
TAXAS DE DESEMPREGO TOTAL – REGIÃO METROPOLITANA DE BELO HORIZONTE (RMBH), CAPITAL E DEMAIS MUNICÍPIOS DA RMBH
FEV.-DEZ.: 2008 / JAN.-FEV.: 2009

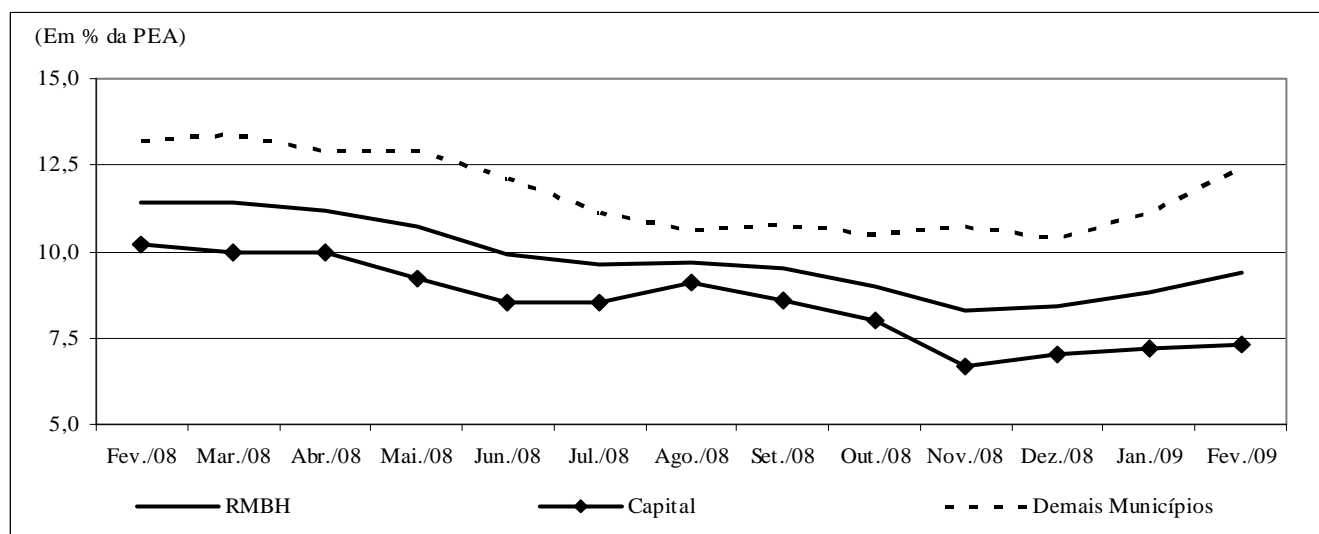

Fonte: Fundação João Pinheiro (FJP), Centro de Estatística e Informações (CEI), Pesquisa de Emprego e Desemprego na Região Metropolitana de Belo Horizonte (PED/RMBH). Convênio FJP/Dieese/Seade/Sedese-MG

TABELA 3
TAXAS DE DESEMPREGO TOTAL, POR ATRIBUTOS PESSOAIS
REGIÃO METROPOLITANA DE BELO HORIZONTE (RMBH) - 1996-2009

ESPECIFICAÇÃO	TAXA DE DESEMPREGO POR ATRIBUTO PESSOAL (%)									COMPOSIÇÃO DA TAXA DE DESEMPREGO POR EXPERIÊNCIA ANTERIOR DE TRABALHO	
	TOTAL	SEXO		IDADE				POSIÇÃO NO DOMICÍLIO		com	sem
		homens	mulheres	10 a 17 anos	18 a 24 anos	25 a 39 anos	40 anos e mais	chefe	demais membros		
1996 - Fevereiro.....	12,7	11,7	14,1	37,9	20,0	9,4	5,4	6,5	16,8	9,8	2,9
1997 - Fevereiro.....	12,2	11,1	13,6	32,5	18,6	9,5	5,7	6,3	16,0	9,7	2,5
1998 - Fevereiro.....	14,5	12,0	17,8	40,2	22,2	10,3	7,2	7,4	19,2	11,4	3,1
1999 - Fevereiro.....	16,8	14,7	19,6	41,0	26,0	14,2	7,7	9,5	21,6	14,1	2,7
2000 - Fevereiro.....	17,6	15,3	20,5	45,4	26,1	14,3	10,3	10,7	22,2	14,2	3,4
2001 - Fevereiro.....	17,5	15,7	19,7	41,1	27,3	14,2	10,2	10,5	21,9	14,2	3,2
2002 - Fevereiro.....	18,1	16,1	20,4	47,0	28,1	15,2	9,9	11,4	22,5	14,6	3,4
2003 - Fevereiro.....	19,2	16,6	22,2	54,6	28,2	16,3	10,6	10,1	25,0	15,3	3,8
2004 - Fevereiro.....	21,0	17,9	24,4	61,1	32,9	16,5	12,2	11,8	26,8	16,8	4,2
2005 - Fevereiro.....	18,1	15,3	21,0	56,5	30,2	14,6	8,4	8,7	24,0	13,7	4,4
2006 - Fevereiro.....	15,5	13,1	18,2	50,4	27,4	12,6	6,6	7,0	21,1	11,9	3,6
2007 - Fevereiro.....	12,9	9,7	16,7	47,8	22,2	10,7	6,2	5,2	18,2	10,0	2,9
2008											
Fevereiro.....	11,4	8,6	14,4	46,2	21,4	9,3	4,4	5,0	15,8	8,6	2,8
Março.....	11,4	8,6	14,5	46,4	21,4	9,7	4,5	5,2	15,8	8,8	2,6
Abril.....	11,2	8,4	14,2	44,4	20,2	9,5	5,1	5,1	15,4	8,8	2,4
Maió.....	10,7	7,9	14,0	41,5	18,5	9,1	5,4	5,1	14,6	8,5	2,2
Junho.....	9,9	7,2	13,1	39,9	16,9	8,1	5,2	4,7	13,6	7,7	2,2
Julho.....	9,6	6,9	12,6	39,5	16,4	7,8	4,8	4,7	13,0	7,4	2,2
Agosto.....	9,7	7,1	12,6	39,6	16,7	8,3	4,5	4,1	13,5	7,6	2,1
Setembro.....	9,5	7,3	11,9	41,1	16,2	8,2	4,6	4,1	13,3	7,4	2,1
Outubro.....	9,0	6,8	11,4	39,8	15,4	7,9	4,1	3,8	12,5	7,0	2,0
Novembro.....	8,3	6,2	10,7	39,1	14,8	6,7	4,0	4,0	11,3	6,5	1,8
Dezembro.....	8,4	5,9	11,2	37,1	15,9	6,8	3,9	3,8	11,6	6,5	1,9
2009											
Janeiro.....	8,8	6,4	11,6	39,8	16,1	7,4	4,0	4,0	12,1	6,8	2,0
Fevereiro.....	9,4	7,0	12,1	42,9	18,0	7,7	4,1	4,0	13,1	7,3	2,1
Varição Mensal:											
Fev-09/Jan-09.....	6,8	9,4	4,3	7,8	11,8	4,1	2,5	0,0	8,3	7,4	5,0
Varição no Ano:											
Fev-09/Dez-08.....	11,9	18,6	8,0	15,6	13,2	13,2	5,1	5,3	12,9	12,3	10,5
Varição Anual:											
Fev-09/Fev-08.....	-17,5	-18,6	-16,0	-7,1	-15,9	-17,2	-6,8	-20,0	-17,1	-15,1	-25,0

Fonte: Fundação João Pinheiro (FJP), Centro de Estatística e Informações (CED), Pesquisa de Emprego e Desemprego na Região Metropolitana de Belo Horizonte (PED/RMBH). Convênio FJP/Dieese/Seade/Sedese-MG

Nota: quaisquer pequenas diferenças nos dados apresentados devem-se a arredondamentos.

TABELA 4
ÍNDICES DO NÍVEL DE OCUPAÇÃO, POR SETORES DE ATIVIDADE ECONÔMICA E POSIÇÃO NA OCUPAÇÃO
REGIÃO METROPOLITANA DE BELO HORIZONTE (RMBH) - 1996-2009

ESPECIFICAÇÃO	ÍNDICES DO NÍVEL DE OCUPAÇÃO											
	TOTAL GERAL	SETORES DE ATIVIDADE ECONÔMICA					POSIÇÃO NA OCUPAÇÃO					TOTAL DE AUTÔNOMOS
		INDÚSTRIA	CONSTR. CIVIL	COMÉRCIO	SERVIÇOS	OUTROS (2)	ASSALARIADOS (1)			SETOR PÚBLICO (3)		
							Total	c/ cart.	s/ cart.			
1996 - Fevereiro.....	91,1	94,2	100,0	98,0	87,0	90,9	93,8	92,0	93,4	86,6	100,5	83,0
1997 - Fevereiro.....	95,3	108,3	110,5	96,0	88,4	100,0	96,6	94,7	93,1	101,2	103,8	89,1
1998 - Fevereiro.....	97,1	104,6	110,5	101,6	91,2	100,0	97,0	97,2	98,0	93,9	94,8	93,3
1999 - Fevereiro.....	94,9	96,3	110,5	95,6	91,1	100,0	94,2	95,1	95,4	93,9	90,5	95,0
2000 - Fevereiro.....	98,9	99,6	104,0	103,6	97,0	96,6	100,2	100,4	99,5	103,7	99,0	96,8
2001 - Fevereiro.....	102,8	102,1	108,1	97,6	103,6	103,4	103,3	104,7	106,2	98,8	99,0	105,3
2002 - Fevereiro.....	104,1	100,4	90,3	108,5	107,2	97,7	107,3	109,2	107,6	115,9	100,0	102,9
2003 - Fevereiro.....	108,5	114,6	101,6	107,3	110,4	97,2	110,3	113,3	111,7	119,5	99,0	108,5
2004 - Fevereiro.....	110,2	111,7	89,5	110,1	113,4	106,8	111,8	113,0	112,3	115,9	108,6	113,2
2005 - Fevereiro.....	116,9	104,2	98,4	121,8	123,0	110,8	120,6	121,2	124,7	107,3	118,1	113,5
2006 - Fevereiro.....	123,7	127,9	105,6	124,6	129,9	98,9	133,9	135,5	138,5	123,8	128,6	110,6
2007 - Fevereiro.....	133,2	139,6	110,5	140,3	137,5	109,1	139,6	141,7	150,4	107,3	132,4	126,1
2008												
Fevereiro.....	139,2	143,8	128,2	138,3	144,8	114,2	148,8	150,9	160,7	112,2	141,4	130,2
Março.....	139,7	152,1	126,6	137,9	145,1	108,0	150,8	153,5	164,6	109,8	141,0	132,3
Abril.....	137,8	147,1	132,3	134,3	143,4	106,3	148,5	151,4	163,0	105,5	138,1	129,0
Maió.....	139,3	147,9	126,6	145,2	144,4	103,4	152,6	156,6	168,7	108,5	138,6	126,4
Junho.....	141,1	147,9	131,5	145,2	146,3	107,4	153,0	155,7	167,3	109,8	143,3	131,4
Julho.....	143,8	152,9	134,7	148,0	149,4	104,5	156,4	159,5	172,0	110,4	145,2	135,5
Agosto.....	145,4	151,3	143,5	148,4	150,2	110,8	156,3	157,7	171,2	104,3	151,4	139,0
Setembro.....	145,6	147,5	137,9	153,6	151,4	108,0	158,1	160,3	172,9	110,4	150,5	135,8
Outubro.....	146,0	152,9	144,4	150,0	149,6	114,2	157,8	159,3	170,6	114,6	152,9	138,1
Novembro.....	145,9	155,8	141,9	150,8	149,8	109,1	159,7	161,3	172,3	117,7	154,3	136,1
Dezembro.....	146,1	157,1	146,0	150,0	150,6	103,4	159,7	161,3	173,3	113,4	154,3	138,4
2009												
Janeiro.....	143,1	147,1	139,5	142,3	151,9	98,3	156,8	157,1	169,0	109,8	156,7	132,0
Fevereiro.....	142,3	140,4	134,7	137,5	153,2	103,4	155,3	155,4	168,4	103,7	155,7	130,5
Varição Mensal:												
Fev-09/Jan-09.....	-0,6	-4,5	-3,5	-3,4	0,8	5,2	-1,0	-1,1	-0,4	-5,6	-0,6	-1,1
Varição no Ano:												
Fev-09/Dez-08.....	-2,6	-10,6	-7,7	-8,3	1,7	0,0	-2,8	-3,7	-2,8	-8,6	0,9	-5,7
Varição Anual:												
Fev-09/Fev-08.....	2,3	-2,3	5,0	-0,6	5,8	-9,5	4,3	2,9	4,8	-7,6	10,1	0,2

Fonte: Fundação João Pinheiro (FJP), Centro de Estatística e Informações (CEI), Pesquisa de Emprego e Desemprego na Região Metropolitana de Belo Horizonte (PED/RMBH). Convênio FJP/Dieese/Seade/Sedese-MG

Notas: a) índice: média de 2000 = 100; b) quaisquer pequenas diferenças nos dados apresentados devem-se a arredondamentos.

(1) Exclui os empregados domésticos e inclui aqueles que não sabem a que setor pertence à empresa em que trabalham. (2) Inclui serviços domésticos, agricultura, pecuária e extração vegetal e outras atividades. (3) Inclui os estatutários e celetistas que trabalham em instituições públicas (governos Municipal, Estadual e Federal, empresas de economia mista, autarquias, fundações etc.).

GRÁFICO 3
VARIÇÃO DA OCUPAÇÃO, POR SETORES DE ATIVIDADE ECONÔMICA - REGIÃO METROPOLITANA DE BELO HORIZONTE (RMBH)
FEV.-DEZ.: 2008 / JAN.-FEV.: 2009

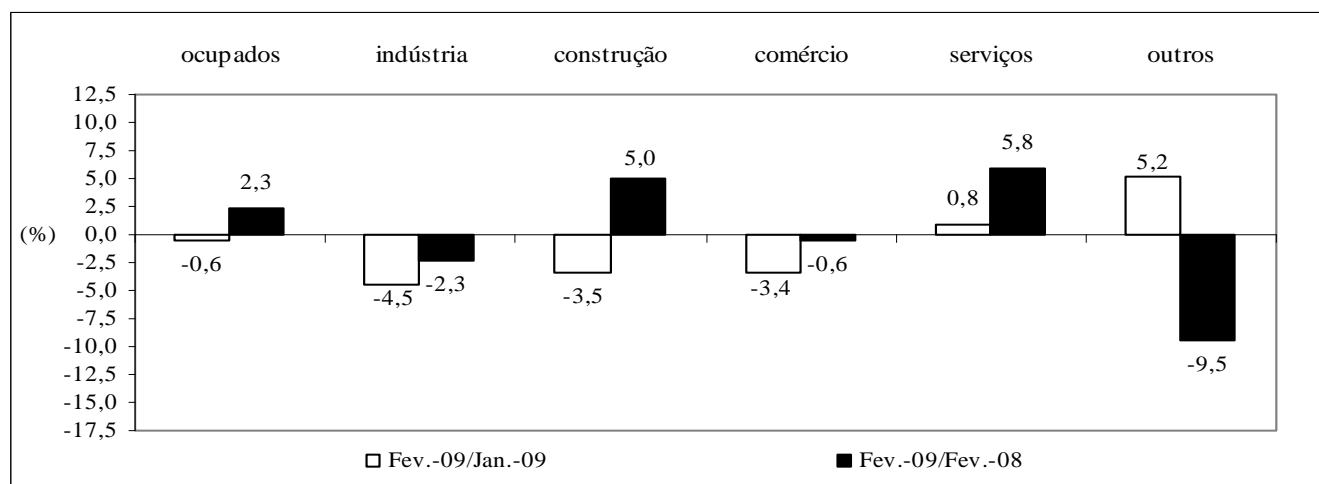

Fonte: Fundação João Pinheiro (FJP), Centro de Estatística e Informações (CEI), Pesquisa de Emprego e Desemprego na Região Metropolitana de Belo Horizonte (PED/RMBH). Convênio FJP/Dieese/Seade/Sedese-MG

TABELA 5
ÍNDICES DO NÍVEL DE OCUPAÇÃO, POR SUBSETORES DE ATIVIDADE ECONÔMICA
REGIÃO METROPOLITANA DE BELO HORIZONTE (RMBH) - 1996-2009

ESPECIFICAÇÃO	ÍNDICES DO NÍVEL DE OCUPAÇÃO (1)										
	INDÚSTRIA			SERVIÇOS							
	metal - mecânica	têxtil e vestuário	outras	transporte e armazenagem	especia- lizados	administração e util. públicas	alimen- tação	educação	saúde	reparação e limpeza	outros
1996 - Fevereiro.....	90,9	107,9	92,1	86,7	74,1	91,3	84,5	89,9	93,2	98,3	85,0
1997 - Fevereiro.....	109,1	123,7	102,6	91,6	84,0	97,1	85,4	97,8	93,2	100,0	79,6
1998 - Fevereiro.....	117,0	84,2	101,8	92,8	91,4	84,6	90,3	86,5	101,4	93,3	92,0
1999 - Fevereiro.....	87,5	107,9	99,1	96,4	91,4	86,5	83,5	96,6	98,6	81,7	92,3
2000 - Fevereiro.....	98,9	94,7	101,8	96,4	102,5	103,8	85,4	93,3	102,7	81,7	100,4
2001 - Fevereiro.....	108,0	113,2	93,9	110,8	104,9	104,8	99,0	92,1	112,3	113,3	101,5
2002 - Fevereiro.....	97,7	94,7	104,4	106,0	108,6	96,2	99,0	101,1	120,5	100,0	114,2
2003 - Fevereiro.....	114,8	113,2	114,9	122,9	114,8	97,1	87,4	114,6	120,5	95,0	118,2
2004 - Fevereiro.....	100,0	121,1	117,5	103,6	121,0	115,4	86,4	114,6	130,1	110,0	119,3
2005 - Fevereiro.....	94,3	102,6	112,3	119,3	117,3	128,8	100,0	121,3	150,7	116,7	126,6
2006 - Fevereiro.....	118,2	128,9	135,1	133,7	146,9	124,0	107,8	127,0	147,9	113,3	133,9
2007 - Fevereiro.....	137,5	121,1	147,4	143,4	151,9	135,6	117,5	141,6	153,4	136,7	134,3
2008											
Fevereiro.....	152,3	139,5	138,6	141,0	161,7	141,3	132,0	162,9	145,2	126,7	144,9
Março.....	168,2	139,5	143,9	148,2	151,9	137,5	130,1	164,0	154,8	131,7	144,9
Abril.....	160,2	126,3	143,9	150,6	149,4	131,7	119,4	151,7	168,5	136,7	144,9
Maió.....	168,2	102,6	147,4	155,4	148,1	139,4	118,4	150,6	171,2	141,7	143,1
Junho.....	156,8	105,3	155,3	160,2	149,4	154,8	113,6	147,2	165,8	151,7	143,4
Julho.....	159,1	105,3	164,0	160,2	153,1	160,6	113,6	155,1	163,0	155,0	147,4
Agosto.....	161,4	107,9	157,9	156,6	154,3	161,5	114,6	151,7	171,2	145,0	151,1
Setembro.....	159,1	107,9	151,8	156,6	154,3	159,6	126,2	157,3	180,8	136,7	150,7
Outubro.....	170,5	107,9	154,4	154,2	155,6	149,0	124,3	162,9	175,3	141,7	146,7
Novembro.....	172,7	107,9	158,8	154,2	160,5	155,8	122,3	159,6	168,5	145,0	146,4
Dezembro.....	172,7	107,9	161,4	142,2	172,8	153,8	119,4	157,3	172,6	145,0	150,4
2009											
Janeiro.....	161,4	100,0	151,8	133,7	181,5	159,6	124,3	153,9	172,6	126,7	155,5
Fevereiro.....	144,3	105,3	149,1	138,6	174,1	158,7	126,2	156,2	183,6	136,7	154,0
Varição Mensal:											
Fev-09/Jan-09.....	-10,6	5,3	-1,7	3,6	-4,1	-0,6	1,6	1,5	6,3	7,9	-0,9
Varição no Ano:											
Fev-09/Dez-08.....	-16,4	-2,4	-7,6	-2,5	0,7	3,1	5,7	-0,7	6,3	-5,7	2,4
Varição Anual:											
Fev-09/Fev-08.....	-5,2	-24,5	7,6	-1,7	7,6	12,2	-4,4	-4,1	26,4	7,9	6,3

Fonte: Fundação João Pinheiro (FJP), Centro de Estatística e Informações (CEI), Pesquisa de Emprego e Desemprego na Região Metropolitana de Belo Horizonte (PED/RMBH). Convênio FJP/Dieese/Seade/Sedese-MG

Notas: a) índice: média de 2000 = 100; b) quaisquer pequenas diferenças nos dados apresentados, devem-se a arredondamentos.

(1) A agregação dos subsetores apresenta a seguinte composição: Metal-mecânica: metalúrgica, mecânica, material eletro-eletrônico e material de transporte; Têxtil e Vestuário: inclui calçados e artefatos de tecidos; outras indústrias: química, farmacêutica e plásticos e artefatos de borracha, alimentação, mobiliário e produtos de madeira, papel, papelão e cortiça, gráficas, vidros, cristais, espelhos e cerâmicas, materiais de construção, artesanato, outras indústrias de transformação e indústria extrativa mineral; administração e utilidade pública: serviços de utilidade pública e serviços de administração pública, forças armadas e polícia; outros serviços: serviços creditícios e financeiros, serviços auxiliares da atividade econômica, serviços pessoais, serviços de comunicações, diversões, radiodifusão e teledifusão, serviços comunitários, comércio e administração de valores imobiliários e de imóveis, oficinas de reparação mecânica e outros serviços.

TABELA 6
RENDIMENTO REAL MÉDIO DOS OCUPADOS E DOS ASSALARIADOS, NO TRABALHO PRINCIPAL
REGIÃO METROPOLITANA DE BELO HORIZONTE (RMBH) - 1996-2009

ESPECIFICAÇÃO (1)	RENDIMENTO REAL MÉDIO (2)			
	OCUPADOS (3)		ASSALARIADOS (4)	
	média	índice (5)	média	índice (5)
1996 - Janeiro.....	1.110	111,3	1.099	105,7
1997 - Janeiro.....	1.139	114,2	1.149	110,6
1998 - Janeiro.....	1.078	108,1	1.080	103,9
1999 - Janeiro.....	1.075	107,8	1.098	105,7
2000 - Janeiro.....	1.028	103,1	1.072	103,2
2001 - Janeiro.....	997	100,0	1.050	101,1
2002 - Janeiro.....	991	99,4	1.042	100,3
2003 - Janeiro.....	977	98,0	985	94,8
2004 - Janeiro.....	906	90,8	966	92,9
2005 - Janeiro.....	898	90,0	931	89,6
2006 - Janeiro.....	964	96,7	1.014	97,6
2007 - Janeiro.....	1.074	107,7	1.100	105,8
2008				
Janeiro.....	1.082	108,4	1.125	108,3
Fevereiro.....	1.079	108,2	1.111	107,0
Março.....	1.067	107,0	1.106	106,4
Abril.....	1.074	107,7	1.119	107,7
Maió.....	1.117	112,0	1.179	113,5
Junho.....	1.137	114,0	1.180	113,6
Julho.....	1.178	118,1	1.224	117,8
Agosto.....	1.163	116,6	1.185	114,0
Setembro.....	1.161	116,4	1.177	113,3
Outubro.....	1.158	116,1	1.166	112,2
Novembro.....	1.159	116,2	1.156	111,2
Dezembro.....	1.193	119,6	1.189	114,4
2009				
Janeiro.....	1.172	117,6	1.166	112,2
Varição Mensal:				
Jan-09/Dez-08.....		-1,7		-1,9
Varição no Ano:				
Jan-09/Dez-08.....		-1,7		-1,9
Varição Anual:				
Jan-09/Jan-08.....		8,4		3,6

Fonte: Fundação João Pinheiro (FJP), Centro de Estatística e Informações (CEI), Pesquisa de Emprego e Desemprego na Região Metropolitana de Belo Horizonte (PED/RMBH). Convênio FJP/Dieese/Seade/Sedese-MG

Nota: quaisquer pequenas diferenças nos dados apresentados devem-se a arredondamentos.

(1) O mês indicado refere-se ao último do trimestre considerado. (2) Inflator utilizado: IPCA-BH (Ipead). Valores em R\$ do último mês referido. (3) Exclui os assalariados e empregados domésticos mensalistas que não tiveram remuneração no mês, os trabalhadores familiares sem remuneração salarial e os trabalhadores que ganharam exclusivamente em espécie ou benefício. (4) Exclui os assalariados que não tiveram remuneração no mês. (5) Índice: Média de 2000 = 100.

GRÁFICO 4
RENDIMENTO REAL MÉDIO DOS OCUPADOS E DOS ASSALARIADOS, NO TRABALHO PRINCIPAL
REGIÃO METROPOLITANA DE BELO HORIZONTE (RMBH) - JAN.-DEZ.: 2008 / JAN.: 2009

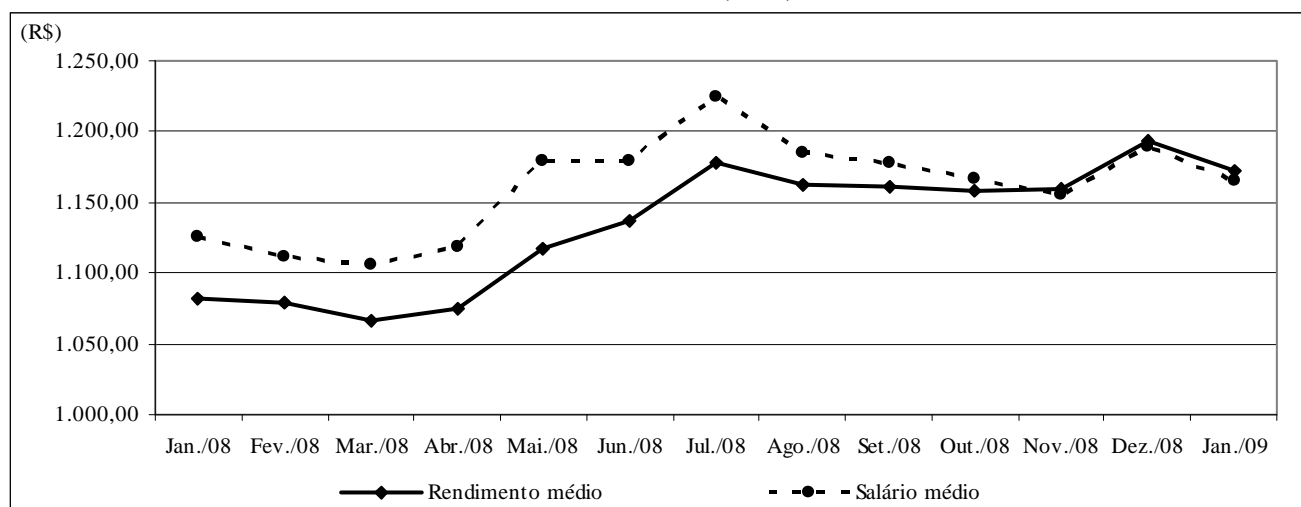

Fonte: Fundação João Pinheiro (FJP), Centro de Estatística e Informações (CEI), Pesquisa de Emprego e Desemprego na Região Metropolitana de Belo Horizonte (PED/RMBH). Convênio FJP/Dieese/Seade/Sedese-MG

Nota: Inflator utilizado: IPCA-BH (Ipead). Valores em R\$ do último mês referido.

TABELA 7
RENDIMENTO REAL DOS PERCENTIS DE OCUPADOS E ASSALARIADOS, NO TRABALHO PRINCIPAL
REGIÃO METROPOLITANA DE BELO HORIZONTE (RMBH) - 1996-2009

ESPECIFICAÇÃO (1)	RENDIMENTO REAL (2)									
	OCUPADOS (3)					ASSALARIADOS (4)				
	10% mais pobres ganham até	25% mais pobres ganham até	50% ganham até	25% mais ricos ganham acima de	10% mais ricos ganham acima de	10% mais pobres ganham até	25% mais pobres ganham até	50% ganham até	25% mais ricos ganham acima de	10% mais ricos ganham acima de
1996 - Janeiro.....	230	344	620	1.208	2.524	268	391	663	1.193	2.353
1997 - Janeiro.....	232	365	628	1.256	2.614	303	415	678	1.244	2.628
1998 - Janeiro.....	236	360	601	1.188	2.551	273	415	670	1.197	2.325
1999 - Janeiro.....	252	380	584	1.140	2.454	281	419	668	1.216	2.329
2000 - Janeiro.....	242	356	574	1.128	2.221	279	404	647	1.137	2.171
2001 - Janeiro.....	254	353	562	1.095	2.299	292	408	638	1.150	2.266
2002 - Janeiro.....	269	353	588	1.088	2.168	296	411	614	1.162	2.162
2003 - Janeiro.....	284	346	568	1.041	2.175	284	397	573	1.055	2.011
2004 - Janeiro.....	287	357	531	1.001	2.034	313	398	618	1.038	2.044
2005 - Janeiro.....	270	354	550	965	1.891	314	416	603	965	1.851
2006 - Janeiro.....	324	363	564	1.092	2.157	343	434	614	1.104	2.171
2007 - Janeiro.....	337	426	633	1.138	2.249	385	470	677	1.173	2.238
2008										
Janeiro.....	363	430	638	1.232	2.254	402	476	704	1.247	2.432
Fevereiro.....	389	431	634	1.208	2.241	399	474	707	1.208	2.311
Março.....	375	426	632	1.199	2.190	408	474	713	1.199	2.259
Abril.....	389	439	649	1.197	2.146	420	489	711	1.214	2.220
Maió.....	390	443	666	1.247	2.315	431	497	727	1.262	2.390
Junho.....	400	447	688	1.245	2.347	431	500	726	1.261	2.352
Julho.....	401	442	699	1.275	2.516	429	498	740	1.291	2.516
Agosto.....	405	440	695	1.270	2.402	427	496	737	1.270	2.368
Setembro.....	411	446	702	1.266	2.430	426	500	735	1.266	2.362
Outubro.....	409	452	699	1.262	2.490	425	500	727	1.262	2.422
Novembro.....	413	456	714	1.259	2.517	424	496	725	1.259	2.382
Dezembro.....	417	465	726	1.338	2.576	422	499	756	1.321	2.474
2009										
Janeiro.....	419	465	722	1.329	2.490	419	495	771	1.312	2.355

Fonte: Fundação João Pinheiro (FJP), Centro de Estatística e Informações (CED), Pesquisa de Emprego e Desemprego na Região Metropolitana de Belo Horizonte (PED/RMBH). Convênio FJP/Dieese/Seade/Sedese-MG

Nota: quaisquer pequenas diferenças nos dados apresentados devem-se a arredondamentos.

(1) O mês indicado refere-se ao último do trimestre considerado. (2) Inflator utilizado: IPCA-BH (Ipead). Valores em R\$ do último mês referido. (3) Exclui os assalariados e os empregados domésticos mensalistas que não tiveram remuneração no mês, os trabalhadores familiares sem remuneração salarial e os trabalhadores que ganharam exclusivamente em espécie ou benefício. (4) Exclui os assalariados que não tiveram remuneração no mês.

TABELA 8
ÍNDICES DO RENDIMENTO REAL DOS PERCENTIS DE OCUPADOS E ASSALARIADOS, NO TRABALHO PRINCIPAL
REGIÃO METROPOLITANA DE BELO HORIZONTE (RMBH) - 1996-2009

ESPECIFICAÇÃO (1)	RENDIMENTO REAL (2)									
	OCUPADOS (3)					ASSALARIADOS (4)				
	10% mais pobres ganham até	25% mais pobres ganham até	50% ganham até	25% mais ricos ganham acima de	10% mais ricos ganham acima de	10% mais pobres ganham até	25% mais pobres ganham até	50% ganham até	25% mais ricos ganham acima de	10% mais ricos ganham acima de
1996 - Janeiro.....	90,8	98,5	108,8	111,3	114,6	93,3	95,9	105,2	104,2	107,4
1997 - Janeiro.....	91,9	104,3	110,2	115,7	118,7	105,6	101,7	107,6	108,7	120,0
1998 - Janeiro.....	93,2	102,9	105,6	109,4	115,8	95,3	101,7	106,3	104,6	106,1
1999 - Janeiro.....	99,8	108,8	102,6	105,0	111,4	98,1	102,6	106,0	106,3	106,3
2000 - Janeiro.....	95,9	101,9	100,7	103,9	100,8	97,1	99,0	102,6	99,3	99,1
2001 - Janeiro.....	100,3	101,0	98,8	100,8	104,4	101,7	99,9	101,2	100,5	103,4
2002 - Janeiro.....	106,4	100,9	103,3	100,3	98,4	103,0	100,7	97,4	101,6	98,7
2003 - Janeiro.....	112,3	99,0	99,7	95,9	98,7	99,0	97,4	90,8	92,2	91,8
2004 - Janeiro.....	113,7	102,0	93,2	92,2	92,3	109,3	97,6	98,0	90,7	93,3
2005 - Janeiro.....	106,6	101,2	96,6	88,9	85,8	109,4	101,9	95,7	84,3	84,5
2006 - Janeiro.....	128,0	103,9	99,0	100,6	97,9	119,5	106,4	97,3	96,5	99,1
2007 - Janeiro.....	133,5	121,7	111,1	104,8	102,1	134,3	115,1	107,4	102,5	102,2
2008										
Jan-08.....	143,5	122,9	112,0	113,5	102,3	140,0	116,6	111,7	109,0	111,0
Fevereiro.....	153,7	123,2	111,2	111,3	101,7	139,1	116,1	112,1	105,5	105,5
Março.....	148,5	121,8	111,0	110,5	99,4	142,4	116,2	113,0	104,8	103,1
Abril.....	153,8	125,6	114,0	110,3	97,4	146,4	119,7	112,8	106,1	101,4
Mai.....	154,2	126,8	117,0	114,9	105,1	150,3	121,7	115,4	110,3	109,1
Junho.....	158,1	127,8	120,8	114,7	106,5	150,1	122,4	115,2	110,2	107,4
Julho.....	158,8	126,3	122,7	117,5	114,2	149,6	122,1	117,3	112,8	114,9
Agosto.....	160,2	125,7	122,0	117,0	109,1	149,0	121,6	116,9	110,9	108,1
Setembro.....	162,5	127,6	123,2	116,6	110,3	148,5	122,6	116,5	110,6	107,8
Outubro.....	162,0	129,3	122,8	116,3	113,0	148,1	122,6	115,4	110,3	110,6
Novembro.....	163,5	130,4	125,4	115,9	114,3	147,7	121,6	115,0	110,0	108,7
Dezembro.....	164,9	132,8	127,6	123,3	116,9	147,1	122,2	119,9	115,5	113,0
2009										
Jan-09.....	165,8	133,0	126,7	122,5	113,0	146,1	121,4	122,2	114,7	107,5
Varição Mensal:										
Jan-09/Dez-08.....	0,5	0,1	-0,7	-0,7	-3,3	-0,7	-0,7	1,9	-0,7	-4,8
Varição no Ano:										
Jan-09/Dez-08.....	0,5	0,1	-0,7	-0,7	-3,3	-0,7	-0,7	1,9	-0,7	-4,8
Varição Anual:										
Jan-09/Jan-08.....	15,5	8,2	13,2	7,9	10,4	4,3	4,1	9,4	5,2	-3,2

Fonte: Fundação João Pinheiro (FJP), Centro de Estatística e Informações (CED), Pesquisa de Emprego e Desemprego na Região Metropolitana de Belo Horizonte (PED/RMBH). Convênio FJP/Dieese/Seade/Sedese-MG

Nota: quaisquer pequenas diferenças nos dados apresentados devem-se a arredondamentos.

(1) O mês indicado refere-se ao último do trimestre considerado. (2) Inflator utilizado: IPCA-BH (Ipead). Índice: Média 2000=100. (3) Exclui os assalariados e os empregados domésticos mensalistas que não tiveram remuneração no mês, os trabalhadores familiares sem remuneração salarial e os trabalhadores que ganharam exclusivamente em espécie ou benefício. (4) Exclui os assalariados que não tiveram remuneração no mês.

TABELA 9
ÍNDICES DO EMPREGO, DO RENDIMENTO REAL MÉDIO E DA MASSA DE RENDIMENTOS
REAIS DOS OCUPADOS E DOS ASSALARIADOS, NO TRABALHO PRINCIPAL
REGIÃO METROPOLITANA DE BELO HORIZONTE (RMBH) - 1996-2009 (1)

ESPECIFICAÇÃO (2)	OCUPAÇÃO (3)			ASSALARIADOS (4)		
	emprego	rendimento real	massa de rendimentos	emprego	salário real	massa de rendimentos
1996 - Janeiro.....	91,8	111,6	102,5	93,9	106,1	99,6
1997 - Janeiro.....	94,4	113,6	107,2	94,8	109,7	104,1
1998 - Janeiro.....	97,6	107,9	105,3	97,7	103,8	101,4
1999 - Janeiro.....	94,3	108,2	102,1	94,3	106,1	100,0
2000 - Janeiro.....	99,1	103,4	102,4	100,4	103,5	103,9
2001 - Janeiro.....	103,9	100,2	104,1	104,1	101,2	105,3
2002 - Janeiro.....	105,9	99,7	105,5	107,7	100,3	108,1
2003 - Janeiro.....	109,9	98,9	108,7	110,7	95,8	106,0
2004 - Janeiro.....	112,3	91,8	103,1	115,2	94,0	108,3
2005 - Janeiro.....	118,9	90,6	107,7	122,0	90,4	110,2
2006 - Janeiro.....	124,8	97,1	121,2	132,4	98,0	129,8
2007 - Janeiro.....	134,6	108,7	146,2	139,1	106,9	148,7
2008						
Janeiro.....	141,4	109,2	154,4	150,3	109,3	164,2
Fevereiro.....	140,0	109,0	152,6	148,8	107,8	160,5
Março.....	140,6	107,8	151,6	150,7	107,3	161,6
Abril.....	138,5	108,5	150,3	148,4	108,7	161,4
Maió.....	139,9	112,6	157,6	152,5	114,2	174,2
Junho.....	141,7	114,7	162,5	152,9	114,4	174,9
Julho.....	144,6	118,8	171,8	156,3	118,5	185,2
Agosto.....	146,3	117,5	171,9	156,1	114,9	179,3
Setembro.....	146,6	117,4	172,1	158,0	114,2	180,5
Outubro.....	147,0	117,2	172,4	157,7	113,3	178,6
Novembro.....	147,0	117,4	172,6	159,5	112,6	179,7
Dezembro.....	147,2	121,0	178,1	159,5	116,2	185,4
2009						
Janeiro.....	144,0	118,9	171,3	156,7	113,9	178,5
Varição Mensal:						
Jan-09/Dez-08.....	-2,2	-1,7	-3,8	-1,8	-2,0	-3,7
Varição no Ano:						
Jan-09/Dez-08.....	-2,2	-1,7	-3,8	-1,8	-2,0	-3,7
Varição Anual:						
Jan-09/Jan-08.....	1,8	8,9	10,9	4,3	4,2	8,7

Fonte: Fundação João Pinheiro (FJP), Centro de Estatística e Informações (CEI), Pesquisa de Emprego e Desemprego na Região Metropolitana de Belo Horizonte (PED/RMBH). Convênio FJP/Dieese/Seade/Sedese-MG

Nota: quaisquer pequenas diferenças nos dados apresentados devem-se a arredondamentos.

(1) Inflator utilizado: IPCA-BH (Ipead). Índice: Média 2000 = 100. (2) O mês indicado refere-se ao último do trimestre considerado. (3) Inclui os assalariados e os empregados domésticos mensalistas que não tiveram remuneração no mês, exclui os trabalhadores familiares sem remuneração salarial e os trabalhadores que ganharam exclusivamente em espécie ou benefício. (4) Inclui os assalariados que não tiveram remuneração no mês.

TABELA 10
RENDIMENTO REAL MÉDIO DOS ASSALARIADOS NO SETOR PRIVADO, POR SETORES DE ATIVIDADE ECONÔMICA E CARTEIRA DE TRABALHO
ASSINADA E NÃO-ASSINADA PELO ATUAL EMPREGADOR, E DOS TRABALHADORES AUTÔNOMOS
REGIÃO METROPOLITANA DE BELO HORIZONTE (RMBH) - 1996-2009

ESPECIFICAÇÃO (1)	RENDIMENTO REAL MÉDIO DOS ASSALARIADOS NO SETOR PRIVADO (2)							AUTÔNOMOS
	TOTAL (3)	SETOR DE ATIVIDADE (3)			CARTEIRA DE TRABALHO (4)			
		indústria	comércio	serviços	assinada	não-assinada		
1996 - Janeiro.....	942	1.166	852	883	1.022	573	1.079	
1997 - Janeiro.....	968	1.148	880	924	1.050	632	1.017	
1998 - Janeiro.....	926	1.134	821	894	996	607	990	
1999 - Janeiro.....	952	1.176	737	961	1.034	598	959	
2000 - Janeiro.....	888	1.012	761	895	961	578	881	
2001 - Janeiro.....	865	975	746	872	918	616	857	
2002 - Janeiro.....	872	1.043	741	857	943	590	869	
2003 - Janeiro.....	861	1.093	680	816	946	517	746	
2004 - Janeiro.....	814	985	664	790	864	602	731	
2005 - Janeiro.....	793	922	709	775	855	495	712	
2006 - Janeiro.....	858	966	719	855	914	582	706	
2007 - Janeiro.....	932	1.120	764	920	977	665	813	
2008								
Janeiro.....	970	1.103	858	980	1.018	699	879	
Fevereiro.....	954	1.059	815	972	995	710	899	
Março.....	950	1.063	841	943	999	628	866	
Abril.....	955	1.106	802	941	1.008	613	841	
Maió.....	997	1.127	829	1.000	1.057	608	819	
Junho.....	1.012	1.220	807	997	1.070	647	848	
Julho.....	1.046	1.230	842	1.040	1.097	696	889	
Agosto.....	1.015	1.201	823	1.000	1.056	740	921	
Setembro.....	1.002	1.123	817	1.009	1.043	742	956	
Outubro.....	985	1.112	790	999	1.024	736	966	
Novembro.....	984	1.136	807	981	1.025	715	999	
Dezembro.....	1.020	1.154	814	1.010	1.061	755	1.031	
2009								
Janeiro.....	1.013	1.178	806	986	1.051	772	991	

Fonte: Fundação João Pinheiro (FJP), Centro de Estatística e Informações (CED), Pesquisa de Emprego e Desemprego na Região Metropolitana de Belo Horizonte (PED/RMBH). Convênio FJP/Dieese/Seade/Sedese-MG

Nota: quaisquer pequenas diferenças nos dados apresentados devem-se a arredondamentos.

(1) O mês indicado refere-se ao último do trimestre considerado. (2) Inflator utilizado: IPCA-BH (Ipead). Valores em R\$ do último mês referido. (3) Exclui os assalariados que não tiveram remuneração no mês. (4) Inclui aqueles que não sabem a que setor de atividade pertence à empresa em que trabalham.

TABELA 11
ÍNDICES DO RENDIMENTO REAL MÉDIO DOS ASSALARIADOS, NO SETOR PRIVADO, POR SETORES DE ATIVIDADE ECONÔMICA E CARTEIRA DE TRABALHO ASSINADA E NÃO-ASSINADA PELO ATUAL EMPREGADOR, E DOS TRABALHADORES AUTÔNOMOS
REGIÃO METROPOLITANA DE BELO HORIZONTE (RMBH) - 1996-2009

ESPECIFICAÇÃO (1)	ÍNDICES DO RENDIMENTO REAL MÉDIO DOS ASSALARIADOS NO SETOR PRIVADO (2)						AUTÔNOMOS
	TOTAL (3)	SETOR DE ATIVIDADE (3)			CARTEIRA DE TRABALHO (4)		
		indústria	comércio	serviços	assinada	não-assinada	
1996 - Janeiro.....	105,6	113,6	109,6	100,6	105,7	101,8	125,4
1997 - Janeiro.....	108,6	111,9	113,2	105,3	108,7	112,2	118,2
1998 - Janeiro.....	103,8	110,5	105,6	101,9	103,1	107,6	115,1
1999 - Janeiro.....	106,8	114,6	94,8	109,5	107,0	106,2	111,5
2000 - Janeiro.....	99,7	98,6	97,9	102,0	99,5	102,5	102,4
2001 - Janeiro.....	97,0	95,0	96,0	99,4	95,0	109,3	99,6
2002 - Janeiro.....	97,8	101,6	95,3	97,6	97,6	104,7	101,0
2003 - Janeiro.....	96,6	106,5	87,5	92,9	97,9	91,8	86,7
2004 - Janeiro.....	91,3	96,0	85,5	90,0	89,4	106,8	84,9
2005 - Janeiro.....	88,9	89,9	91,2	88,3	88,5	87,8	82,8
2006 - Janeiro.....	96,2	94,1	92,4	97,4	94,6	103,3	82,0
2007 - Janeiro.....	104,6	109,2	98,3	104,8	101,1	118,0	94,5
2008							
Jan.	108,8	107,5	110,3	111,6	105,4	124,0	102,2
Fev.	107,0	103,2	104,9	110,7	103,0	126,0	104,5
Mar.	106,5	103,6	108,3	107,5	103,4	111,5	100,7
Abr.	107,2	107,7	103,2	107,2	104,3	108,9	97,7
Mai.	111,9	109,8	106,7	113,9	109,4	107,9	95,3
Jun.	113,5	118,9	103,8	113,6	110,8	114,8	98,6
Jul.	117,3	119,9	108,3	118,5	113,6	123,5	103,3
Agosto	113,8	117,1	105,9	113,9	109,3	131,3	107,1
Set.	112,5	109,4	105,1	114,9	107,9	131,6	111,2
Out.	110,5	108,4	101,7	113,8	105,9	130,6	112,3
Nov.	110,4	110,7	103,8	111,8	106,1	126,9	116,1
Dez.	114,4	112,4	104,7	115,1	109,8	133,9	119,8
2009							
Jan.	113,7	114,8	103,7	112,3	108,8	137,0	115,1
Varição Mensal:							
Jan-09/Dez-08.....	-0,6	2,1	-1,0	-2,5	-1,0	2,3	-3,9
Varição no Ano:							
Jan-09/Dez-08.....	-0,6	2,1	-1,0	-2,5	-1,0	2,3	-3,9
Varição Anual:							
Jan-09/Jan-08.....	4,5	6,8	-6,0	0,6	3,2	10,5	12,7

Fonte: Fundação João Pinheiro (FJP), Centro de Estatística e Informações (CEI), Pesquisa de Emprego e Desemprego na Região Metropolitana de Belo Horizonte (PED/RMBH). Convênio FJP/Dieese/Seade/Sedese-MG

Nota: quaisquer pequenas diferenças nos dados apresentados devem-se a arredondamentos.

(1) O mês indicado refere-se ao último do trimestre considerado. (2) Inflator utilizado: IPCA-BH (Ipead). Índice: Média 2000 =100. (3) Exclui os assalariados que não tiveram remuneração no mês. (4) Inclui aqueles que não sabem a que setor de atividade pertence à empresa em que trabalham.

TABELA 12
RENDIMENTO NOMINAL MENSAL MÉDIO E MEDIANO DOS OCUPADOS E DOS ASSALARIADOS, NO TRABALHO PRINCIPAL
REGIÃO METROPOLITANA DE BELO HORIZONTE (RMBH) - 1996-2009

ESPECIFICAÇÃO (1)	RENDIMENTO NOMINAL			
	OCUPADOS (2)		ASSALARIADOS (3)	
	médio	mediano	médio	mediano
1996 - Janeiro.....	514	270	510	300
1997 - Janeiro.....	532	300	542	330
1998 - Janeiro.....	547	300	540	329
1999 - Janeiro.....	555	300	559	350
2000 - Janeiro.....	614	350	634	389
2001 - Janeiro.....	623	350	640	390
2002 - Janeiro.....	698	385	715	400
2003 - Janeiro.....	691	400	677	400
2004 - Janeiro.....	734	420	791	490
2005 - Janeiro.....	751	450	780	500
2006 - Janeiro.....	911	500	948	560
2007 - Janeiro.....	966	600	1.001	606
2008				
Janeiro	1.044	610	1.060	700
Fevereiro.....	995	600	1.025	650
Março	1.030	609	1.096	700
Abril	1.071	662	1.105	700
Maió	1.124	652	1.204	700
Junho	1.091	675	1.102	700
Julho	1.203	700	1.246	747
Agosto	1.094	650	1.104	700
Setembro.....	1.095	700	1.090	700
Outubro.....	1.206	700	1.224	732
Novembro.....	1.106	700	1.083	700
Dezembro	1.209	744	1.201	800
2009				
Janeiro	1.169	700	1.181	790

Fonte: Fundação João Pinheiro (FJP), Centro de Estatística e Informações (CEI), Pesquisa de Emprego e Desemprego na Região Metropolitana de Belo Horizonte (PED/RMBH). Convênio FJP/Dieese/Seade/Sedese-MG

Nota: quaisquer pequenas diferenças nos dados apresentados devem-se a arredondamentos.

(1) O mês indicado refere-se ao mês do rendimento. (2) Excluídos os assalariados e empregados domésticos mensalistas que não tiveram remuneração no mês, os trabalhadores familiares sem remuneração salarial e os trabalhadores que ganharam exclusivamente em espécie ou benefício. (3) Excluídos os assalariados que não tiveram remuneração no mês.

**MINISTÉRIO DO TRABALHO /
CODEFAT / SECRETARIA DE
POLÍTICAS DE EMPREGO E
SALÁRIO**
MINISTRO
Carlos Lupi

**GOVERNO DO ESTADO DE MINAS
GERAIS**
GOVERNADOR
Aécio Neves da Cunha

**SECRETARIA DE ESTADO DE
DESENVOLVIMENTO SOCIAL
(SEDESE)**
SECRETÁRIO EM EXERCÍCIO
Agostinho Patrus Filho

**SUBSECRETARIA DO
TRABALHO, EMPREGO E
RENDA**
SUBSECRETÁRIO
*Fernando Antônio França
Sette Pinheiro*

**SUPERINTENDENTE DE
POLÍTICA DE TRABALHO,
EMPREGO E RENDA**
Emílio Rodrigues Botelho

**DIRETORA DAS AÇÕES DE
TRABALHO, EMPREGO E
RENDA /
COORDENADORA
ESTADUAL DO SINE-MG**
Lígia de Oliveira Lara

**SUPERINTENDENTE DE
MONITORAMENTO,
AVALIAÇÃO E CONTROLE
DE POLÍTICAS DO
TRABALHO**
Juliano Pimentel Duarte

**OBSERVATÓRIO DO
TRABALHO, EMPREGO E
RENDA**
Mateus Cópico Fábregas

**SECRETARIA DE ESTADO DE
PLANEJAMENTO E GESTÃO
SECRETÁRIA**
Renata Maria Paes de Vilhena

**FUNDAÇÃO JOÃO PINHEIRO
(FJP)**
PRESIDENTE
*Afonso Henriques Borges
Ferreira*

**CENTRO DE ESTATÍSTICA E
INFORMAÇÕES (CEI)**
DIRETORA
*Laura Maria Irene De Michelis
Mendonça*

**FUNDAÇÃO SISTEMA ESTADUAL
DE ANÁLISE DE DADOS (SEADE)**
DIRETORA EXECUTIVA
Felícia Reicher Madeira

**DEPARTAMENTO INTERSINDI-
CAL DE ESTATÍSTICA E ESTUDOS
SOCIOECONÔMICOS (DIEESE)**
PRESIDENTE
Tadeu Morais de Sousa

DIRETOR TÉCNICO
Clemente Ganz Lúcio

**SUPERVISORA TÉCNICA
REGIONAL**
*Maria de Fátima Lage
Guerra*

Equipe Técnica

COORDENAÇÃO TÉCNICA: Mário Marcos Sampaio Rodarte (Dieese), Plínio de Campos Souza (FJP/CEI).

COORDENAÇÃO ADMINISTRATIVA E FINANCEIRA –
Coordenador: Eustáquio Mário Ribeiro Braga – **Apoio**
Administrativo: Andréa Aparecida Dias Coelho Rosa, Nayara Aline
Silva Duarte, Teresa Cristina Soeiro Pinto.

ESTATÍSTICA E PROCESSAMENTO DE DADOS -
Coordenadora: Maria Ramos de Souza – **Apoio Administrativo:**
Cleonice Ramos de Souza, Lívia Cristina Rosa Cruz.

ANÁLISE DOS RESULTADOS: Carolina de Almeida Jorge,
Danilo Gomes de Freitas, Kátia Barrio Castro.

LEVANTAMENTO DE CAMPO - Coordenador: Tarcízio Alves
de Souza - **Controle da Amostra:** Anderson de Carvalho Vilaça -
Controle de Qualidade (Checagem e Crítica): José Assis do
Nascimento Filho, Rosana Aparecida Gualberto – **Controle de**
Digitação: Igor de Campos Fontes.

CHECAGEM: Ari Pereira da Costa, Caio Márcio Marinho, Caroline
Lúcia Guerra, Cleide Campolina Leroy, Eduardo Delfino do
Nascimento Neto, Tânia Costa Ferreira.

CRÍTICA: Ana Paula Teixeira Freire, Bárbara Avelino Cardoso,
Elaine Ramos de Jesus, João Ricardo Pereira Brito Machado, Maria
Iria Soares, Paulo Roberto Rocha dos Santos Souza Galliac, Sônia
Potira Alves Soares, Zilma Aparecida Alves Santos.

SUPERVISÃO DE COLETA: Águeda Aparecida Ribeiro de Lima,
Anneri Cássia Theodoro, Maria Ângela de Castro Gomes, Mônica
Leila de Oliveira Correia Lima, Paula Aparecida Lopes, Reinaldo
Sales Leite, Vanda de Carvalho.

ENTREVISTADORES: Adriana Alves Faria dos Santos, Allisson
Wener Reis Mendes, Andréa Alves Faria, Andréia Pereira Silva,
Atenaide Maria Santos, Berenice Duarte Mendonça, Cássia Barbosa
Santos, Célio Leandro de Oliveira, Darci José Pereira Rocha, Eliseu
José Ferreira, Elzira Helena Viana, Eunice Cristina Botelho, Flaviana

Cândida da Silva Moreira, João Afonso Rabelo, João Tadeu de Souza,
Jocilene Alves Sampaio Matos Feitosa, José Luiz Mendes dos Santos,
Kesliane Martins da Silva Pontes, Laura Borges de Souza Pimenta,
Leonardo de Oliveira Vianna, Leonardo Vieira Rodrigues, Luiz
Carlos dos Santos Lima, Marcelo Lukas de Castro Ligório, Maria da
Penha Pereira Macedo, Ricardo Augusto dos Santos, Roselene Gomes
Dias, Roseli Ribeiro dos Santos, Rubens Batista Lisboa, Tânia Maria
Ribeiro Braga.

AMOSTRA: Ana Maria Pereira, Daniela Maria Araújo Mendonça
Lima.

DIGITAÇÃO E ENTRADA DE DADOS: Aline Pâmela Ventura
Borges, Diego de Carvalho, Rafael Pereira Pinheiro, Waldir Ramos
de Oliveira Júnior.

COLABORAÇÃO: Heitor Vasconcelos, Maria Bernadette Araújo.

ESTAGIÁRIOS: Áurea Regina Evangelista Soares Franco de
Carvalho, Paola Djuma Silva Neves.

CONCEITOS E METODOLOGIA: SEADE e DIEESE.

ELABORAÇÃO DO PLANO AMOSTRAL: Renato Martins
Assunção (Instituto de Ciências Exatas da Universidade Federal de
Minas Gerais - ICEX/UFMG).

NÚCLEO DE DISSEMINAÇÃO DE INFORMAÇÕES (NDI) –
Coordenador: Leandro Augusto Neves - José Mário Lemes da Silva.

**ASSESSORIA DE COMUNICAÇÃO SOCIAL – Assessora-
Chefe:** Olívia Bittencourt - **Jornalista Responsável:** Francisco
Batista Teixeira – **Relações Públicas:** Rosângela Gomes Garcia.

PRODUÇÃO EDITORIAL: Jussara Maria Januzzi.

PROJETO GRÁFICO E EDITORAÇÃO ELETRÔNICA: João
Bosco Assunção.

IMPRESSÃO E ENCADERNAÇÃO: FJP/Lerbach Sistemas de
Impressão Ltda.

<i>SECRETARIA DE ESTADO DE DESENVOLVIMENTO SOCIAL</i>	<i>FUNDAÇÃO JOÃO PINHEIRO</i>	<i>DIEESE</i>
<p>Rua Martim de Carvalho, 94 Santo Agostinho CEP. 30190-090 Belo Horizonte - MG Fone: (31) 3348-4526 Fax: (31) 3337-7988 www.sedese.mg.gov.br sinemg@social.mg.gov.br asscom@social.mg.gov.br</p>	<p>Alameda das Acácias, 70 São Luís / Pampulha CEP. 31275-150 Belo Horizonte - MG Fone: (31) 3448-9719/ 3448-9479 Fax: (31) 3448-9486 / 3448-9480 www.fjp.mg.gov.br cei.ndi@fjp.mg.gov.br</p>	<p>Escritório Regional de MG Rua Curitiba, 1269 – 9º andar Centro - CEP. 30170-121 Belo Horizonte - MG Fone: (31) 3222-9395 Fax: (31) 3222-9787 www.dieese.org.br ermg@dieese.org.br</p>