

Ano de 2009 inicia-se com aumento da taxa de desemprego na RMBH.

Janeiro

TAXA DE DESEMPREGO

TOTAL:

8,8%

1. Segundo a Pesquisa de Emprego e Desemprego, realizada pela Fundação João Pinheiro, Dieese, Sedese-MG e Fundação Seade, em janeiro, a taxa de desemprego apresentou elevação de 4,8%, em relação a dezembro de 2008, atingindo 8,8%, movimento típico para o período. O aumento do contingente de desempregados em 7 mil foi explicado pela maior redução do número de ocupados (49 mil) em relação ao egresso de pessoas da População Economicamente Ativa (PEA) (42 mil). Tanto a taxa de desemprego aberto quanto a de desemprego oculto, aumentaram: a primeira, de 6,7% para 6,9%, e a segunda, de 1,7% para 1,9% (tab. A e graf. A).
2. Entre dezembro de 2008 e janeiro de 2009, a **taxa de participação**, que se refere à porcentagem de pessoas com 10 anos de idade ou mais inseridas no mercado de trabalho, reduziu-se de 60,3% para 59,2%.

TABELA A - ESTIMATIVAS DO NÚMERO DE PESSOAS DE 10 ANOS E MAIS, SEGUNDO CONDIÇÃO DE ATIVIDADE, TAXAS DE DESEMPREGO E DE PARTICIPAÇÃO
REGIÃO METROPOLITANA DE BELO HORIZONTE
JANEIRO/DEZEMBRO: 2008 / JANEIRO: 2009

CONDIÇÃO DE ATIVIDADE	ESTIMATIVAS (EM MIL PESSOAS)			VARIACIONES			
	janeiro-08	dezembro-08	janeiro-09	ABSOLUTA		RELATIVA (%)	
				jan-09/ dez-08	jan-09/ jan-08	jan-09/ dez-08	jan-09/ jan-08
População em idade ativa	4.272	4.378	4.388	10	116	0,2	2,7
População economicamente ativa	2.614	2.640	2.598	-42	-16	-1,6	-0,6
Ocupados	2.326	2.418	2.369	-49	43	-2,0	1,8
Desempregados	288	222	229	7	-59	3,2	-20,5
Em desemprego aberto	214	177	179	2	-35	1,1	-16,4
Em desemprego oculto pelo trabalho precário	34	21	23	2	-11	9,5	-32,4
Em desemprego oculto pelo desalento	40	24	27	3	-13	12,5	-32,5
Inativos com 10 anos e mais	1.658	1.738	1.790	52	132	3,0	8,0
Taxas (%)							
Desemprego total	11,0	8,4	8,8	0,4	-2,2	4,8	-20,0
Participação (PEA/PIA)	61,2	60,3	59,2	-1,1	-2,0	-1,8	-3,3

Fonte: Fundação João Pinheiro (FJP), Centro de Estatística e Informações (CEI), Pesquisa de Emprego e Desemprego na Região Metropolitana de Belo Horizonte (PED/RMBH). Convênio FJP/Dieese/Seade/Sedese-MG

GRÁFICO A - TAXAS DE DESEMPREGO, POR TIPO - REGIÃO METROPOLITANA DE BELO HORIZONTE - 2008-2009

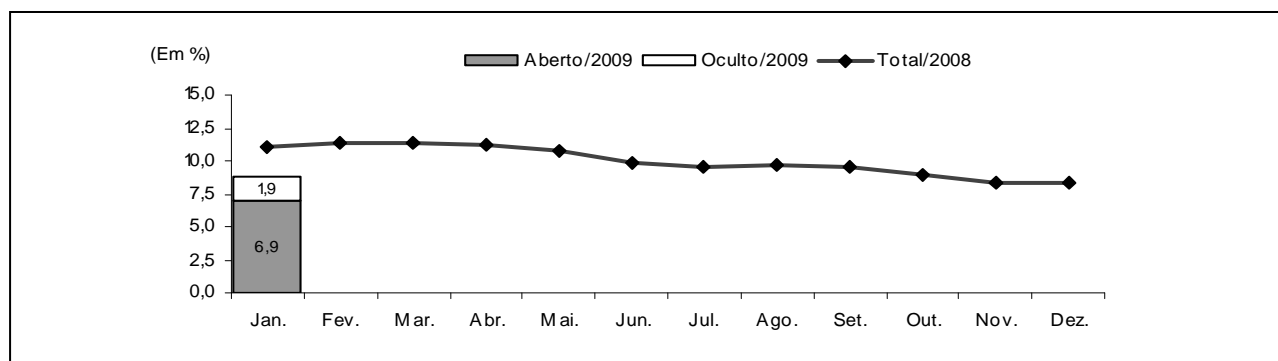

Fonte: Fundação João Pinheiro (FJP), Centro de Estatística e Informações (CEI), Pesquisa de Emprego e Desemprego na Região Metropolitana de Belo Horizonte (PED/RMBH). Convênio FJP/Dieese/Seade/Sedese-MG

Nota: a taxa de desemprego total é composta pela soma das taxas de desemprego aberto e oculto.

- Em janeiro de 2009, o tempo médio de procura por trabalho, ante o mês anterior, reduziu-se em três semanas, totalizando 42.
- No mês avaliado, o **nível ocupacional** apresentou redução de 2,0%, e seu contingente passou a ser estimado em 2.369 mil trabalhadores. O único setor no qual se constatou elevação no número de ocupados foi o de **serviços**, com criação de **11 mil** vagas. Houve retração de **24 mil** vagas na **indústria**, **19 mil** no **comércio**, **8 mil** na **construção civil** e **9 mil** na categoria “**outros setores**” (tab. B e graf. 3 do anexo estatístico).

TABELA B
ESTIMATIVAS DO NÚMERO DE OCUPADOS, SEGUNDO SETORES DE ATIVIDADE ECONÔMICA
REGIÃO METROPOLITANA DE BELO HORIZONTE
JANEIRO/DEZEMBRO: 2008 / JANEIRO: 2009

SETOR DE ATIVIDADE	ESTIMATIVAS (EM MIL PESSOAS)			VARIACIONES			
	janeiro-08	dezembro-08	janeiro-09	ABSOLUTA		RELATIVA (%)	
				jan-09/ dez-08	jan-09/ jan-08	jan-09/ dez-08	jan-09/ jan-08
Total	2.326	2.418	2.369	-49	43	-2,0	1,8
Indústria	342	377	353	-24	11	-6,4	3,2
Comércio	358	372	353	-19	-5	-5,1	-1,4
Serviços	1.265	1.306	1.317	11	52	0,8	4,1
Construção civil	160	181	173	-8	13	-4,4	8,1
Outros (1)	201	182	173	-9	-28	-4,9	-13,9

Fonte: Fundação João Pinheiro (FJP), Centro de Estatística e Informações (CEI), Pesquisa de Emprego e Desemprego na Região Metropolitana de Belo Horizonte (PED/RMBH). Convênio FJP/Dieese/Seade/Sedese-MG

(1) Inclui Serviços domésticos, Agricultura, Pecuária, Extração vegetal e Outras atividades.

- Com relação à **forma de contratação**, em janeiro de 2009, verificou-se retração de 28 mil empregos com carteira assinada e de 6 mil entre os sem registro em carteira no setor privado, enquanto no setor público houve aumento de 5 mil ocupações. Entre os autônomos e empregados domésticos, registrou-se diminuição do número de ocupações em, respectivamente, 22 mil e 9 mil. Não obstante, no agregado “**demais posições**” houve aumento de 11 mil (tab. C).

TABELA C
ESTIMATIVAS DO NÚMERO DE OCUPADOS, SEGUNDO POSIÇÃO NA OCUPAÇÃO
REGIÃO METROPOLITANA DE BELO HORIZONTE
JANEIRO/DEZEMBRO: 2008 / JANEIRO: 2009

POSIÇÃO NA OCUPAÇÃO	ESTIMATIVAS (EM MIL PESSOAS)			VARIACIONES			
				ABSOLUTA		RELATIVA (%)	
	janeiro-08	dezembro-08	janeiro-09	jan-09/ dez-08	jan-09/ jan-08	jan-09/ dez-08	jan-09/ jan-08
Total	2.326	2.418	2.369	-49	43	-2,0	1,8
Total de assalariados (1)	1.540	1.635	1.606	-29	66	-1,8	4,3
Setor privado	1.245	1.311	1.277	-34	32	-2,6	2,6
Com carteira assinada	1.063	1.125	1.097	-28	34	-2,5	3,2
Sem carteira assinada	182	186	180	-6	-2	-3,2	-1,1
Setor público	295	324	329	5	34	1,5	11,5
Autônomos	456	472	450	-22	-6	-4,7	-1,3
Empregados domésticos	191	172	163	-9	-28	-5,2	-14,7
Demais posições (2).....	139	139	150	11	11	7,9	7,9

Fonte: Fundação João Pinheiro (FJP), Centro de Estatística e Informações (CED), Pesquisa de Emprego e Desemprego na Região Metropolitana de Belo Horizonte (PED/RMBH). Convênio FJP/Dieese/Seade/Sedese-MG

Nota: quaisquer pequenas diferenças nos dados apresentados devem-se a arredondamentos.

(1) Incluem os que não informaram o segmento em que trabalham. (2) Incluem Empregadores, Donos de negócio familiar, Trabalhadores familiares sem remuneração, Profissionais liberais e Outras posições ocupacionais.

6. O **rendimento real médio dos ocupados** foi estimado em R\$ 1.178 em dezembro, representando uma elevação de 2,9%, em relação a novembro. O salário real médio aumentou na mesma magnitude, registrando um valor de R\$ 1.174. Todos os setores apresentaram aumento no seu salário real médio, com destaque para o setor de serviços, com variação de 3,0%. O rendimento da indústria elevou-se em 1,6% e o do comércio apresentou um ligeiro aumento de 0,9%. O rendimento real dos autônomos foi para R\$ 1.018, o que representou um acréscimo de 3,2% (tab. D e graf. 4 do anexo estatístico).

7. A **massa de rendimento real** dos ocupados e a dos assalariados apresentaram aumento de 3,2%, decorrente do crescimento do rendimento real de ambas as categorias (graf. C).

TABELA D
RENDIMENTO REAL MÉDIO (1) DOS OCUPADOS, ASSALARIADOS E AUTÔNOMOS, SEGUNDO CATEGORIAS SELECIONADAS
REGIÃO METROPOLITANA DE BELO HORIZONTE
DEZEMBRO: 2007 / NOVEMBRO-DEZEMBRO: 2008

CATEGORIA SELECIONADA	RENDIMENTOS			VARIACIONES	
	(EM REAIS DE DEZEMBRO/2008)			(%)	
	dezembro-07	novembro-08	dezembro-08	dezembro-08/ novembro-08	dezembro-08/ dezembro-07
Total de Ocupados	1.069	1.145	1.178	2,9	10,2
Total de assalariados (2)	1.113	1.141	1.174	2,9	5,4
Setor privado	962	972	1.007	3,6	4,7
Indústria	1.121	1.122	1.139	1,6	1,6
Comércio	804	796	804	0,9	0,0
Serviços	971	969	998	3,0	2,8
Com carteira assinada	1.010	1.012	1.048	3,6	3,7
Sem carteira assinada	664	706	745	5,6	12,3
Trabalhadores autônomos	849	986	1.018	3,2	19,9

Fonte: Fundação João Pinheiro (FJP), Centro de Estatística e Informações (CED), Pesquisa de Emprego e Desemprego na Região Metropolitana de Belo Horizonte (PED/RMBH). Convênio FJP/Dieese/Seade/Sedese-MG

(1) Inflator utilizado: IPCA-BH (Ipead). (2) Inclui setor público.

COMPORTAMENTO EM 12 MESES

8. Entre janeiro de 2008 e 2009, observou-se diminuição de 16 mil pessoas na PEA e geração de 43 mil postos de trabalho, o que resultou no decréscimo de 59 mil desempregados na RMBH. O número de pessoas inativas aumentou em 132 mil neste período, o maior no comparativo entre os meses de janeiro, desde o início da pesquisa. A taxa de participação retraiu-se de 61,2% para 59,2% da PIA.

9. A taxa de desemprego total diminuiu de 11,0% para 8,8% da PEA. Tal comportamento refletiu a redução tanto da taxa de desemprego aberto, de 8,2 % para 6,9%, quanto da taxa de desemprego oculto, que passou de 2,8% para 1,9%. A taxa de desemprego oculto pelo trabalho precário

reduziu-se de 1,3% para 0,9%, e a de desemprego oculto pelo desalento, de 1,5% para 1,0% (tab. A e graf. A).

10. No comparativo de 12 meses, o tempo médio gasto pelos desempregados ao procurar trabalho diminuiu em seis semanas, já que em janeiro de 2008 foi estimado em 48 semanas.
11. O **nível ocupacional** cresceu **1,8%**, em relação a janeiro de 2008, o que representou **43 mil vagas** a mais. Nos **serviços** houve acréscimo de **52 mil** postos de trabalho (**4,1%**), na **construção civil**, de **13 mil (8,1%)** e na **indústria**, de **11 mil (3,2%)**. No **comércio** registrou-se redução de **5 mil vagas (1,4%)** e no agregado “**outros setores**”, de **28 mil ou 13,9%** (tab. B, graf. B e graf. 3 do anexo estatístico).

**GRÁFICO B - VARIAÇÃO ANUAL (1) DO NÍVEL DE OCUPAÇÃO - REGIÃO METROPOLITANA DE BELO HORIZONTE
JANEIRO-DEZEMBRO: 2008 / JANEIRO: 2009**

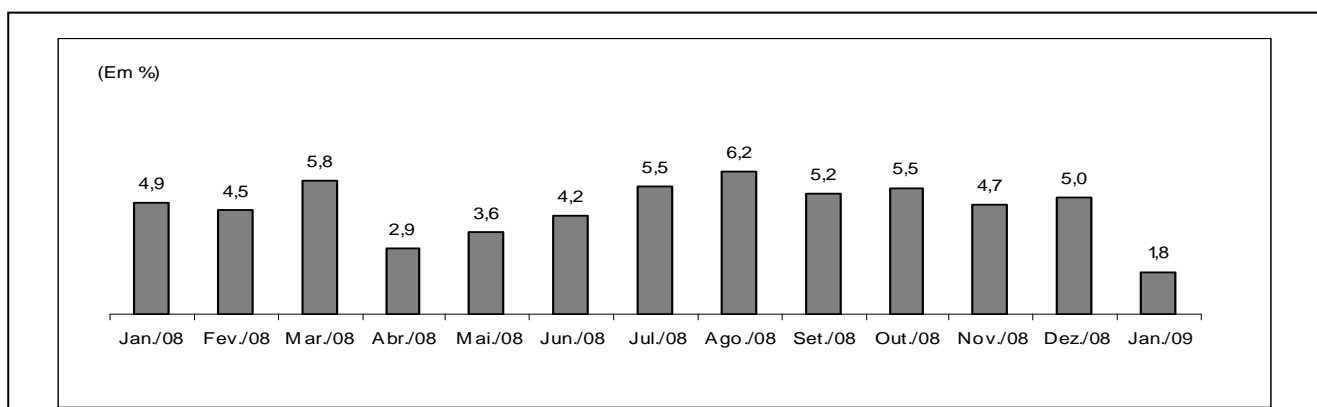

Fonte: Fundação João Pinheiro (FJP), Centro de Estatística e Informações (CED), Pesquisa de Emprego e Desemprego na Região Metropolitana de Belo Horizonte (PED/RMBH). Convênio FJP/Dieese/Seade/Sedese-MG

(1) Mês de referência em relação ao mesmo mês do ano anterior.

12. Por **posição na ocupação**, o destaque foi o aumento de 34 mil vagas entre os assalariados no setor público (11,5%). No setor privado, houve geração de 34 mil empregos com carteira assinada (3,2%) e diminuição de 2 mil entre os assalariados sem registro em carteira (1,1%). No trabalho autônomo houve perda de 6 mil ocupações (1,3%) e no emprego doméstico, de 28 mil (14,7%). Nas “demais posições” houve crescimento de 7,9%, com 11 mil postos a mais (tab. C).
13. Entre dezembro de 2007 e 2008, o **rendimento real médio** dos ocupados elevou-se em 10,2% e passou de R\$ 1.069 para R\$ 1.178. O salário real médio cresceu 5,4%, de R\$ 1.113 para R\$ 1.174. No setor privado, o salário médio aumentou em 4,7%. O maior ganho ocorreu no setor de serviços, onde se observou aumento de 2,8%. Entre os assalariados com carteira assinada o acréscimo foi de 3,7% e para os sem registro em carteira, de 12,3%. Entre os autônomos o rendimento médio elevou-se em 19,9% (tab. D e graf. 4 do anexo estatístico).
14. A **massa de rendimentos** dos ocupados cresceu 16,3%, refletindo o aumento no rendimento real médio e, em menor medida, no nível ocupacional. A dos assalariados expandiu-se em 14,7%, resultado do comportamento positivo do nível de emprego e do salário real médio (graf. C).

GRÁFICO C - ÍNDICE DA MASSA DE RENDIMENTOS REAIS DOS OCUPADOS (1)
REGIÃO METROPOLITANA DE BELO HORIZONTE - 1996/2001/2006-2008

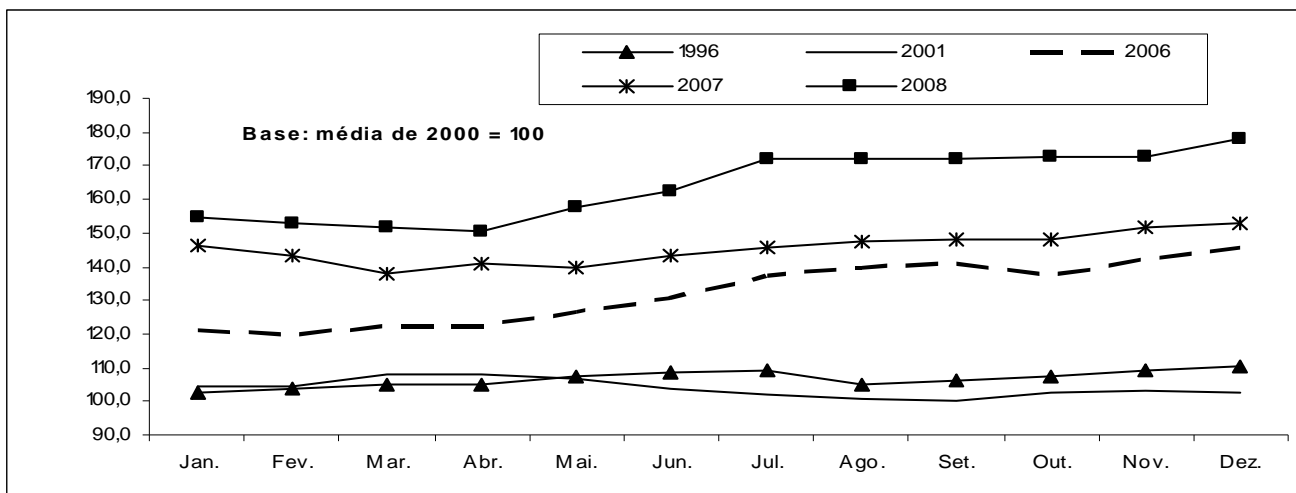

Fonte: Fundação João Pinheiro (FJP), Centro de Estatística e Informações (CEI), Pesquisa de Emprego e Desemprego na Região Metropolitana de Belo Horizonte (PED/RMBH). Convênio FJP/Dieese/Seade/Sedese-MG

Nota: Inflator utilizado: IPCA-BH (Ipead).

(1) Incluem os assalariados e os empregados domésticos mensalistas que não tiveram remuneração no mês e excluem os trabalhadores familiares sem remuneração salarial e os trabalhadores que ganharam exclusivamente em espécie ou benefício.

Principais Conceitos

PIA - População em Idade Ativa: corresponde à população com dez anos ou mais.

PEA - População Economicamente Ativa: parcela da PIA ocupada ou desempregada.

OCUPADOS - são os indivíduos que:

1. possuem trabalho remunerado exercido regularmente;
2. possuem trabalho remunerado exercido de forma irregular, desde que não estejam procurando trabalho diferente do atual. Excluem-se as pessoas que, não tendo procurado trabalho, exerceram de forma excepcional algum trabalho nos últimos 30 dias;
3. possuem trabalho não-remunerado de ajuda em negócios de parentes, ou remunerado em espécie ou benefício, sem procura de trabalho.

DESEMPREGADOS - São os indivíduos que se encontram numa das seguintes situações:

- a) **Desemprego Aberto:** pessoas que procuraram trabalho de modo efetivo nos 30 dias anteriores ao da entrevista e não exerceram nenhum trabalho nos últimos sete dias;

- b) **Desemprego Oculto pelo Trabalho Precário:** pessoas que realizam de forma irregular algum trabalho remunerado (ou pessoas que realizam trabalho não-remunerado em ajuda a negócios de parentes) e que procuraram mudar de trabalho nos 30 dias anteriores ao da entrevista, ou que, não tendo procurado neste período, o fizeram até 12 meses atrás;

- c) **Desemprego Oculto pelo Desalento:** pessoas que não possuem trabalho e nem procuraram nos últimos 30 dias, por desestímulo do mercado de trabalho ou por circunstâncias fortuitas, mas procuraram efetivamente trabalho nos últimos 12 meses.

INATIVOS (maiores de dez anos) - Correspondem à parcela da PIA que não está ocupada ou desempregada.

RENDIMENTO DO TRABALHO - É captado o rendimento monetário bruto (sem descontos de imposto de renda e previdência), efetivamente recebido, referente ao trabalho realizado no mês imediatamente anterior ao da pesquisa. Para os assalariados, são considerados os descontos por falta ou acréscimos devidos a horas extras, gratificações etc. Não são computados o décimo terceiro salário e os benefícios indiretos. Para os empregadores, autônomos e demais posições, é considerada a retirada mensal.

Principais Indicadores

TAXA GLOBAL DE PARTICIPAÇÃO - É a relação entre a População Economicamente Ativa e a População em Idade Ativa (PEA/PIA). Indica a proporção de pessoas com dez anos ou mais incorporadas ao mercado de trabalho, como ocupados ou desempregados.

TAXA DE DESEMPREGO TOTAL - Equivale à relação Desempregados/PEA, e indica a proporção da PEA que se encontra na situação de desemprego aberto ou oculto. Todas as taxas de desemprego divulgadas, referentes a tipos específicos de desemprego (aberto e oculto) ou a atributos pessoais selecionados, são calculadas como uma proporção da PEA.

TAXA DE OCUPAÇÃO - Equivale à relação Ocupados/PEA, e indica a proporção da PEA que se encontra na situação de ocupados.

RENDIMENTOS - Divulga-se:

- a) **Rendimento médio:** refere-se à média trimestral do rendimento mensal real no trabalho principal. A média trimestral é calculada a partir de valores nominais mensais, inflacionados pelo IPCA/BH (IPEAD), até o último mês do trimestre. Os dados de rendimento, investigados em cada mês, referem-se ao mês imediatamente anterior, e, portanto, têm sempre esta defasagem em relação às demais informações da pesquisa. Assim, os dados apurados no trimestre outubro/novembro/dezembro, e divulgados em janeiro, correspondem à média do período setembro/outubro/novembro, a preços de novembro;

- b) **Distribuição dos rendimentos:** indica os valores máximos recebidos pelos 10% e 25% mais pobres, os valores mínimos recebidos pelos 25% e 10% mais ricos, e o rendimento mediano, que divide a população entre os 50% que têm os rendimentos mais baixos e os 50% que têm rendimentos mais altos.

Notas Metodológicas

PLANO AMOSTRAL

A Pesquisa de Emprego e Desemprego na Região Metropolitana de Belo Horizonte (PED/RMBH) tem como unidade amostral o domicílio da área urbana de 26 municípios que compõem esta região: Belo Horizonte, Betim, Brumadinho, Caeté, Confins, Contagem, Esmeraldas, Florestal, Ibirité, Igarapé, Juatuba, Lagoa Santa, Mário Campos, Mateus Leme, Nova Lima, Pedro Leopoldo, Raposos, Ribeirão das Neves, Rio Acima, Rio Manso, Sabará, Santa Luzia, São Joaquim de Bicas, São José da Lapa, Sarzedo e Vespasiano.

As informações de interesse da pesquisa são coletadas mensalmente, através de entrevistas realizadas com os moradores de dez anos de idade ou mais, em aproximadamente 2 528 domicílios, sorteados por meio de amostragem probabilística.

Trata-se de uma amostra estratificada de conglomerados selecionada em dois estágios. Os 3 136 setores censitários urbanos do Instituto Brasileiro de Geografia e Estatística (IBGE), que compõem a RMBH, são agrupados em 79 estratos. No primeiro estágio, dentro de cada estrato são escolhidos dois setores censitários com igual probabilidade e com reposição. No segundo, tendo sido anteriormente listados todos os domicílios do setor, são sorteados 16 domicílios, seguindo os critérios da amostragem aleatória sistemática.

A ponderação de cada entrevista realizada é definida considerando-se o número de questionários efetivamente respondidos em cada setor sorteado, o número de domicílios listados no setor e o número de setores que compõem o estrato. As estimativas dos valores absolutos são obtidas a partir de taxas amostrais aplicadas às projeções populacionais.

MÉDIAS TRIMESTRAIS

Os resultados são divulgados mensalmente e expressam médias trimestrais móveis dos indicadores produzidos. Isto significa que as informações referentes a determinado mês representam a média dos dados coletados no último mês e nos dois meses que o antecedem.

PROJEÇÕES DEMOGRÁFICAS

A Fundação João Pinheiro atualizou as projeções demográficas da população da RMBH e de Minas Gerais com base no Censo Demográfico de 2000 do IBGE, e adotando a tendência de crescimento do período 1991-2000. Foi revista toda a série de estatísticas geradas pela PED-RMBH sobre valores absolutos da População em Idade Ativa (PIA) e de seus componentes, a População Economicamente Ativa (PEA), ocupada e desempregada, e a população formada por indivíduos inativos com 10 anos ou mais de idade.

ANEXO ESTATÍSTICO

TABELA 1
ESTIMATIVAS DA POPULAÇÃO EM IDADE ATIVA, ECONOMICAMENTE ATIVA, OCUPADA, DESEMPREGADA
E INATIVA MAIOR DE 10 ANOS E TAXAS GLOBAIS DE PARTICIPAÇÃO E DE DESEMPREGO TOTAL
REGIÃO METROPOLITANA DE BELO HORIZONTE (RMBH) - 1996-2009

ESPECIFICAÇÃO	POPULAÇÃO EM IDADE ATIVA (A) = (B)+(C)	POPULAÇÃO ECONOMICAMENTE ATIVA						INATIVOS MAIORES DE 10 ANOS		TAXAS (%)	
		TOTAL		OCUPADOS		DESEMPREGADOS		absoluto (C)	índice	participação (B)/(A)	desemprego (D)/(B)
		absoluto (B)	índice	absoluto	índice	absoluto (D)	índice				
1996 - Janeiro.....	3.070	1.722	85,5	1.519	91,8	203	56,7	1.348	91,3	56,1	11,8
1997 - Janeiro.....	3.159	1.772	88,0	1.563	94,4	209	58,4	1.387	94,0	56,1	11,8
1998 - Janeiro.....	3.252	1.867	92,7	1.617	97,7	250	69,8	1.385	93,8	57,4	13,4
1999 - Janeiro.....	3.346	1.870	92,9	1.558	94,1	312	87,2	1.476	100,0	55,9	16,7
2000 - Janeiro.....	3.444	1.980	98,4	1.639	99,0	341	95,3	1.464	99,2	57,5	17,2
2001 - Janeiro.....	3.542	2.054	102,0	1.715	103,6	339	94,7	1.488	100,8	58,0	16,5
2002 - Janeiro.....	3.638	2.117	105,2	1.747	105,6	370	103,4	1.521	103,0	58,2	17,5
2003 - Janeiro.....	3.736	2.208	109,7	1.811	109,4	397	110,9	1.528	103,5	59,1	18,0
2004 - Janeiro.....	3.838	2.326	115,5	1.851	111,8	475	132,7	1.512	102,4	60,6	20,4
2005 - Janeiro.....	3.942	2.373	117,9	1.962	118,5	411	114,8	1.569	106,3	60,2	17,3
2006 - Janeiro.....	4.049	2.433	120,9	2.056	124,2	377	105,3	1.616	109,5	60,1	15,5
2007 - Janeiro.....	4.159	2.520	125,2	2.218	134,0	302	84,4	1.639	111,0	60,6	12,0
2008											
Jan.	4.272	2.614	129,9	2.326	140,5	288	80,4	1.658	112,3	61,2	11,0
Fevereiro.....	4.281	2.599	129,1	2.303	139,2	296	82,7	1.682	114,0	60,7	11,4
Março	4.291	2.609	129,6	2.312	139,7	297	83,0	1.682	114,0	60,8	11,4
Abril	4.301	2.568	127,6	2.280	137,8	288	80,4	1.733	117,4	59,7	11,2
Mai	4.310	2.582	128,3	2.306	139,3	276	77,1	1.728	117,1	59,9	10,7
Junho	4.320	2.592	128,8	2.335	141,1	257	71,8	1.728	117,1	60,0	9,9
Julho	4.330	2.633	130,8	2.380	143,8	253	70,7	1.697	115,0	60,8	9,6
Agosto	4.339	2.664	132,3	2.406	145,4	258	72,1	1.675	113,5	61,4	9,7
Setembro.....	4.349	2.662	132,2	2.409	145,6	253	70,7	1.687	114,3	61,2	9,5
Outubro.....	4.359	2.655	131,9	2.416	146,0	239	66,8	1.704	115,4	60,9	9,0
Novembro	4.368	2.634	130,8	2.415	145,9	219	61,2	1.734	117,5	60,3	8,3
Dezembro	4.378	2.640	131,1	2.418	146,1	222	62,0	1.738	117,8	60,3	8,4
2009											
Jan.	4.388	2.598	129,1	2.369	143,1	229	64,0	1.790	121,3	59,2	8,8
Varição Mensal:											
Jan-09/Dez-08.....	0,2	-1,6	-1,6	-2,0	-2,0	3,2	3,2	3,0	3,0	-1,8	4,8
Varição no Ano:											
Jan-09/Dez-08.....	0,2	-1,6	-1,6	-2,0	-2,0	3,2	3,2	3,0	3,0	-1,8	4,8
Varição Anual:											
Jan-09/Jan-08.....	2,7	-0,6	-0,6	1,8	1,8	-20,5	-20,5	8,0	8,0	-3,3	-20,0

Fonte: Fundação João Pinheiro (FJP), Centro de Estatística e Informações (CEI), Pesquisa de Emprego e Desemprego na Região Metropolitana de Belo Horizonte (PED/RMBH). Convênio FJP/Dieese/Seade/Sedese-MG

Notas: a) valores absolutos em 1.000 pessoas; b) índice: média de 2000 = 100; c) quaisquer pequenas diferenças nos dados apresentados devem-se a arredondamentos.

GRÁFICO 1
ESTIMATIVAS DA POPULAÇÃO ECONOMICAMENTE ATIVA (PEA) E DOS OCUPADOS
REGIÃO METROPOLITANA DE BELO HORIZONTE (RMBH) – JAN.-DEZ.: 2008 / JAN.: 2009

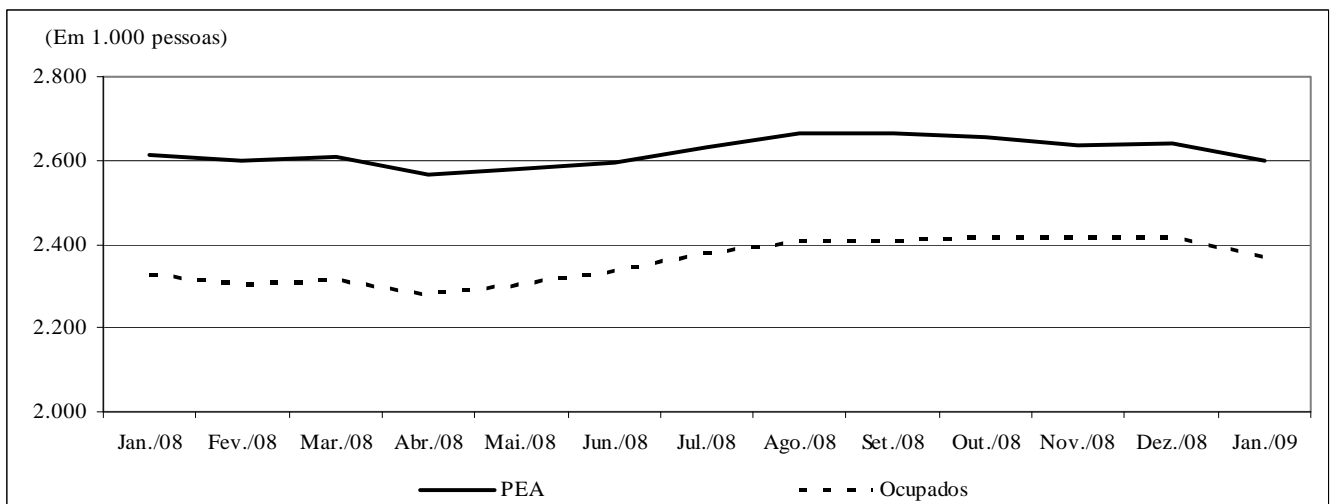

Fonte: Fundação João Pinheiro (FJP), Centro de Estatística e Informações (CEI), Pesquisa de Emprego e Desemprego na Região Metropolitana de Belo Horizonte (PED/RMBH). Convênio FJP/Dieese/Seade/Sedese-MG

TABELA 2
TAXAS DE DESEMPREGO, POR TIPO - REGIÃO METROPOLITANA DE BELO HORIZONTE (RMBH),
MUNICÍPIO DE BELO HORIZONTE E DEMAIS MUNICÍPIOS DA RMBH - 1996-2009

ESPECIFICAÇÃO	TAXAS DE DESEMPREGO POR TIPO (%)										
	TOTAL			ABERTO			OCULTO				
	RMBH	Belo Horizonte	demais municípios	RMBH	Belo Horizonte	demais municípios	RMBH	Belo Horizonte	demais municípios	PRECÁ- RIO	DESA- LENTO
1996 - Janeiro.....	11,8	11,5	12,2	7,6	7,4	7,9	4,2	4,2	4,3	2,6	1,6
1997 - Janeiro.....	11,8	11,0	13,1	7,1	6,7	7,7	4,7	4,2	5,4	3,1	1,6
1998 - Janeiro.....	13,4	12,7	14,3	8,0	7,6	8,5	5,4	5,1	5,8	3,7	1,7
1999 - Janeiro.....	16,7	15,8	18,1	10,6	9,7	12,0	6,1	6,1	6,1	4,1	2,0
2000 - Janeiro.....	17,2	16,1	18,9	10,9	10,5	11,6	6,3	5,6	7,2	4,2	2,1
2001 - Janeiro.....	16,5	14,4	19,7	10,7	9,5	12,5	5,8	4,9	7,1	3,7	2,1
2002 - Janeiro.....	17,5	15,8	20,0	10,6	9,3	12,4	6,9	6,5	7,6	4,4	2,5
2003 - Janeiro.....	18,0	16,1	20,7	10,4	9,2	12,1	7,6	6,9	8,6	4,6	3,0
2004 - Janeiro.....	20,4	18,3	23,3	13,4	12,0	15,4	7,0	6,3	7,9	4,0	3,0
2005 - Janeiro.....	17,3	15,8	19,5	11,2	10,7	11,9	6,1	5,1	7,6	3,5	2,6
2006 - Janeiro.....	15,5	14,4	17,1	9,8	9,3	10,5	5,7	5,1	6,6	2,9	2,8
2007 - Janeiro.....	12,0	11,2	13,3	8,6	8,3	9,1	3,4	2,9	4,2	1,9	1,5
2008											
Jan.	11,0	9,8	12,8	8,2	7,4	9,4	2,8	2,4	3,4	1,3	1,5
Fevereiro.....	11,4	10,2	13,2	8,6	7,9	9,7	2,8	2,3	3,5	1,3	1,5
Março	11,4	10,0	13,4	8,7	7,7	10,3	2,7	2,3	3,1	1,2	1,5
Abril	11,2	10,0	12,9	8,6	7,9	9,7	2,6	2,1	3,2	1,3	1,3
Mai.	10,7	9,2	12,9	8,2	7,0	10,0	2,5	2,2	2,9	1,3	1,2
Junho	9,9	8,5	12,1	7,6	6,5	9,2	2,3	2,0	2,9	1,2	1,1
Julho	9,6	8,5	11,1	7,4	6,6	8,5	2,2	1,9	2,6	1,0	1,2
Agosto	9,7	9,1	10,6	7,4	7,2	7,8	2,3	1,9	2,8	1,1	1,2
Setembro.....	9,5	8,6	10,8	7,0	6,6	7,5	2,5	2,0	3,3	1,2	1,3
Outubro.....	9,0	8,0	10,5	6,7	6,4	7,2	2,3	1,6	3,3	1,0	1,3
Novembro.....	8,3	6,7	10,7	6,4	5,4	7,7	1,9	1,3	3,0	0,9	1,0
Dezembro	8,4	7,0	10,4	6,7	5,8	8,2	1,7	1,2	2,2	0,8	0,9
2009											
Jan.	8,8	7,2	11,1	6,9	5,7	8,7	1,9	1,5	2,4	0,9	1,0
Varição Mensal:											
Jan-09/Dez-08.....	4,8	2,9	6,7	3,0	-1,7	6,1	11,8	25,0	9,1	12,5	11,1
Varição no Ano:											
Jan-09/Dez-08.....	4,8	2,9	6,7	3,0	-1,7	6,1	11,8	25,0	9,1	12,5	11,1
Varição Anual:											
Jan-09/Jan-08.....	-20,0	-26,5	-13,3	-15,9	-23,0	-7,4	-32,1	-37,5	-29,4	-30,8	-33,3

Fonte: Fundação João Pinheiro (FJP), Centro de Estatística e Informações (CEI), Pesquisa de Emprego e Desemprego na Região Metropolitana de Belo Horizonte (PED/RMBH). Convênio FJP/Dieese/Seade/Sedese-MG

Nota: quaisquer pequenas diferenças nos dados apresentados devem-se a arredondamentos.

GRÁFICO 2
TAXAS DE DESEMPREGO TOTAL – REGIÃO METROPOLITANA DE BELO HORIZONTE (RMBH), CAPITAL E DEMAIS MUNICÍPIOS DA RMBH
JAN.-DEZ.: 2008 / JAN.: 2009

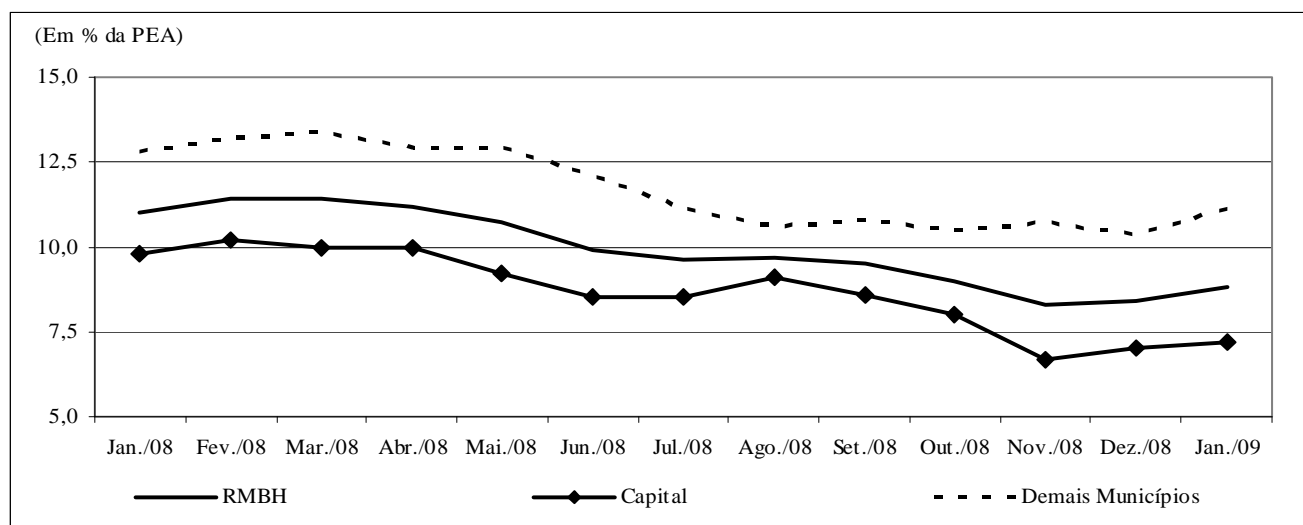

Fonte: Fundação João Pinheiro (FJP), Centro de Estatística e Informações (CEI), Pesquisa de Emprego e Desemprego na Região Metropolitana de Belo Horizonte (PED/RMBH). Convênio FJP/Dieese/Seade/Sedese-MG

TABELA 3
TAXAS DE DESEMPREGO TOTAL, POR ATRIBUTOS PESSOAIS
REGIÃO METROPOLITANA DE BELO HORIZONTE (RMBH) - 1996-2009

ESPECIFICAÇÃO	TAXA DE DESEMPREGO POR ATRIBUTO PESSOAL (%)									COMPOSIÇÃO DA TAXA DE DESEMPREGO POR EXPERIÊNCIA ANTERIOR DE TRABALHO	
	TOTAL	SEXO		IDADE				POSIÇÃO NO DOMICÍLIO		com	sem
		homens	mulheres	10 a 17 anos	18 a 24 anos	25 a 39 anos	40 anos e mais	chefe	demais membros		
1996 - Janeiro.....	11,8	11,3	12,4	34,7	19,2	8,6	5,0	6,2	15,5	9,1	2,7
1997 - Janeiro.....	11,8	10,8	13,2	31,4	18,0	9,6	5,5	6,1	13,2	9,4	2,4
1998 - Janeiro.....	13,4	10,8	16,7	37,5	19,5	10,1	6,9	6,9	17,7	10,6	2,8
1999 - Janeiro.....	16,7	15,0	18,9	42,8	24,6	14,0	8,1	9,3	21,5	13,9	2,8
2000 - Janeiro.....	17,2	15,1	19,8	45,6	25,0	14,0	10,4	10,7	21,4	14,1	3,1
2001 - Janeiro.....	16,5	14,7	18,8	41,5	26,2	13,4	9,4	9,3	21,2	13,6	3,0
2002 - Janeiro.....	17,5	15,6	19,9	46,3	27,4	14,4	10,0	10,9	22,0	14,0	3,5
2003 - Janeiro.....	18,0	15,5	20,8	52,9	27,5	15,1	9,8	9,8	23,4	14,4	3,6
2004 - Janeiro.....	20,4	17,2	23,9	58,6	31,8	15,7	12,3	11,6	26,0	16,3	4,1
2005 - Janeiro.....	17,3	14,8	20,0	56,7	29,1	13,8	7,7	8,4	22,9	12,8	4,5
2006 - Janeiro.....	15,5	13,0	18,2	49,0	26,0	12,8	7,8	8,0	20,5	12,2	3,3
2007 - Janeiro.....	12,0	9,3	15,1	43,9	21,2	9,9	5,8	5,3	16,6	9,3	2,7
2008											
Janeiro.....	11,0	7,9	14,4	45,8	20,3	8,8	4,5	4,4	15,5	8,4	2,6
Fevereiro.....	11,4	8,6	14,4	46,2	21,4	9,3	4,4	5,0	15,8	8,6	2,8
Março.....	11,4	8,6	14,5	46,4	21,4	9,7	4,5	5,2	15,8	8,8	2,6
Abril.....	11,2	8,4	14,2	44,4	20,2	9,5	5,1	5,1	15,4	8,8	2,4
Mai.....	10,7	7,9	14,0	41,5	18,5	9,1	5,4	5,1	14,6	8,5	2,2
Junho.....	9,9	7,2	13,1	39,9	16,9	8,1	5,2	4,7	13,6	7,7	2,2
Julho.....	9,6	6,9	12,6	39,5	16,4	7,8	4,8	4,7	13,0	7,4	2,2
Agosto.....	9,7	7,1	12,6	39,6	16,7	8,3	4,5	4,1	13,5	7,6	2,1
Setembro.....	9,5	7,3	11,9	41,1	16,2	8,2	4,6	4,1	13,3	7,4	2,1
Outubro.....	9,0	6,8	11,4	39,8	15,4	7,9	4,1	3,8	12,5	7,0	2,0
Novembro.....	8,3	6,2	10,7	39,1	14,8	6,7	4,0	4,0	11,3	6,5	1,8
Dezembro.....	8,4	5,9	11,2	37,1	15,9	6,8	3,9	3,8	11,6	6,5	1,9
2009											
Janeiro.....	8,8	6,4	11,6	39,8	16,1	7,4	4,0	4,0	12,1	6,8	2,0
Varição Mensal:											
Jan-09/Dez-08.....	4,8	8,5	3,6	7,3	1,3	8,8	2,6	5,3	4,3	4,6	5,3
Varição no Ano:											
Jan-09/Dez-08.....	4,8	8,5	3,6	7,3	1,3	8,8	2,6	5,3	4,3	4,6	5,3
Varição Anual:											
Jan-09/Jan-08.....	-20,0	-19,0	-19,4	-13,1	-20,7	-15,9	-11,1	-9,1	-21,9	-19,0	-23,1

Fonte: Fundação João Pinheiro (FJP), Centro de Estatística e Informações (CEI), Pesquisa de Emprego e Desemprego na Região Metropolitana de Belo Horizonte (PED/RMBH). Convênio FJP/Dieese/Seade/Sedese-MG

Nota: quaisquer pequenas diferenças nos dados apresentados devem-se a arredondamentos.

TABELA 4
ÍNDICES DO NÍVEL DE OCUPAÇÃO, POR SETORES DE ATIVIDADE ECONÔMICA E POSIÇÃO NA OCUPAÇÃO
REGIÃO METROPOLITANA DE BELO HORIZONTE (RMBH) - 1996-2009

ESPECIFICAÇÃO	ÍNDICES DO NÍVEL DE OCUPAÇÃO											
	TOTAL GERAL	SETORES DE ATIVIDADE ECONÔMICA					POSIÇÃO NA OCUPAÇÃO					TOTAL DE AUTÔNOMOS
		INDÚSTRIA	CONSTR. CIVIL	COMÉRCIO	SERVIÇOS	OUTROS (2)	ASSALARIADOS (1)			SETOR PÚBLICO (3)		
							Total	c/ cart.	s/ cart.			
1996 - Janeiro.....	91,8	97,5	98,4	102,4	86,7	89,2	93,9	91,1	92,1	87,2	103,3	89,1
1997 - Janeiro.....	94,4	107,9	111,3	98,4	86,4	98,3	94,9	93,7	91,8	101,2	99,5	89,4
1998 - Janeiro.....	97,7	107,9	112,1	99,2	91,6	101,7	97,8	98,2	98,6	96,3	95,7	94,7
1999 - Janeiro.....	94,1	96,3	105,6	98,0	90,1	97,7	94,3	95,9	96,0	95,7	87,6	93,5
2000 - Janeiro.....	99,0	101,7	109,7	101,2	96,1	99,4	100,5	100,4	100,8	98,8	101,4	97,1
2001 - Janeiro.....	103,6	100,8	112,1	96,0	105,9	101,1	104,2	104,2	104,9	101,2	103,8	106,2
2002 - Janeiro.....	105,6	105,0	98,4	107,3	107,4	100,0	107,8	108,5	108,2	109,8	103,8	106,2
2003 - Janeiro.....	109,4	113,8	104,0	106,5	111,1	103,4	110,7	112,4	110,2	121,3	105,2	110,6
2004 - Janeiro.....	111,8	117,1	95,2	107,7	114,9	107,4	115,3	115,3	115,3	115,2	116,2	110,3
2005 - Janeiro.....	118,5	110,4	101,6	123,4	123,8	109,1	122,1	122,3	125,1	111,0	121,4	115,5
2006 - Janeiro.....	124,2	129,2	108,1	126,2	129,8	98,9	132,5	134,8	137,1	125,6	125,2	117,6
2007 - Janeiro.....	134,0	134,2	108,9	140,3	140,1	112,5	139,3	141,6	147,9	116,5	131,0	130,8
2008												
Jan-09.....	140,5	142,5	129,0	144,4	145,9	114,2	150,4	153,1	163,8	111,0	140,5	133,7
Fevereiro.....	139,2	143,8	128,2	138,3	144,8	114,2	148,8	150,9	160,7	112,2	141,4	130,2
Março.....	139,7	152,1	126,6	137,9	145,1	108,0	150,8	153,5	164,6	109,8	141,0	132,3
Abril.....	137,8	147,1	132,3	134,3	143,4	106,3	148,5	151,4	163,0	105,5	138,1	129,0
Maió.....	139,3	147,9	126,6	145,2	144,4	103,4	152,6	156,6	168,7	108,5	138,6	126,4
Junho.....	141,1	147,9	131,5	145,2	146,3	107,4	153,0	155,7	167,3	109,8	143,3	131,4
Julho.....	143,8	152,9	134,7	148,0	149,4	104,5	156,4	159,5	172,0	110,4	145,2	135,5
Agosto.....	145,4	151,3	143,5	148,4	150,2	110,8	156,3	157,7	171,2	104,3	151,4	139,0
Setembro.....	145,6	147,5	137,9	153,6	151,4	108,0	158,1	160,3	172,9	110,4	150,5	135,8
Outubro.....	146,0	152,9	144,4	150,0	149,6	114,2	157,8	159,3	170,6	114,6	152,9	138,1
Novembro.....	145,9	155,8	141,9	150,8	149,8	109,1	159,7	161,3	172,3	117,7	154,3	136,1
Dezembro.....	146,1	157,1	146,0	150,0	150,6	103,4	159,7	161,3	173,3	113,4	154,3	138,4
2009												
Jan-09.....	143,1	147,1	139,5	142,3	151,9	98,3	156,8	157,1	169,0	109,8	156,7	132,0
Varição Mensal:												
Jan-09/Dez-08.....	-2,0	-6,4	-4,4	-5,1	0,8	-4,9	-1,8	-2,6	-2,5	-3,2	1,5	-4,7
Varição no Ano:												
Jan-09/Dez-08.....	-2,0	-6,4	-4,4	-5,1	0,8	-4,9	-1,8	-2,6	-2,5	-3,2	1,5	-4,7
Varição Anual:												
Jan-09/Jan-08.....	1,8	3,2	8,1	-1,4	4,1	-13,9	4,3	2,6	3,2	-1,1	11,5	-1,3

Fonte: Fundação João Pinheiro (FJP), Centro de Estatística e Informações (CEI), Pesquisa de Emprego e Desemprego na Região Metropolitana de Belo Horizonte (PED/RMBH). Convênio FJP/Dieese/Seade/Sedese-MG

Notas: a) índice: média de 2000 = 100; b) quaisquer pequenas diferenças nos dados apresentados devem-se a arredondamentos.

(1) Exclui os empregados domésticos e inclui aqueles que não sabem a que setor pertence à empresa em que trabalham. (2) Inclui serviços domésticos, agricultura, pecuária e extração vegetal e outras atividades. (3) Inclui os estatutários e celetistas que trabalham em instituições públicas (governos Municipal, Estadual e Federal, empresas de economia mista, autarquias, fundações etc.).

GRÁFICO 3
VARIAÇÃO DA OCUPAÇÃO, POR SETORES DE ATIVIDADE ECONÔMICA - REGIÃO METROPOLITANA DE BELO HORIZONTE (RMBH)
JAN.-DEZ.: 2008 / JAN.: 2009

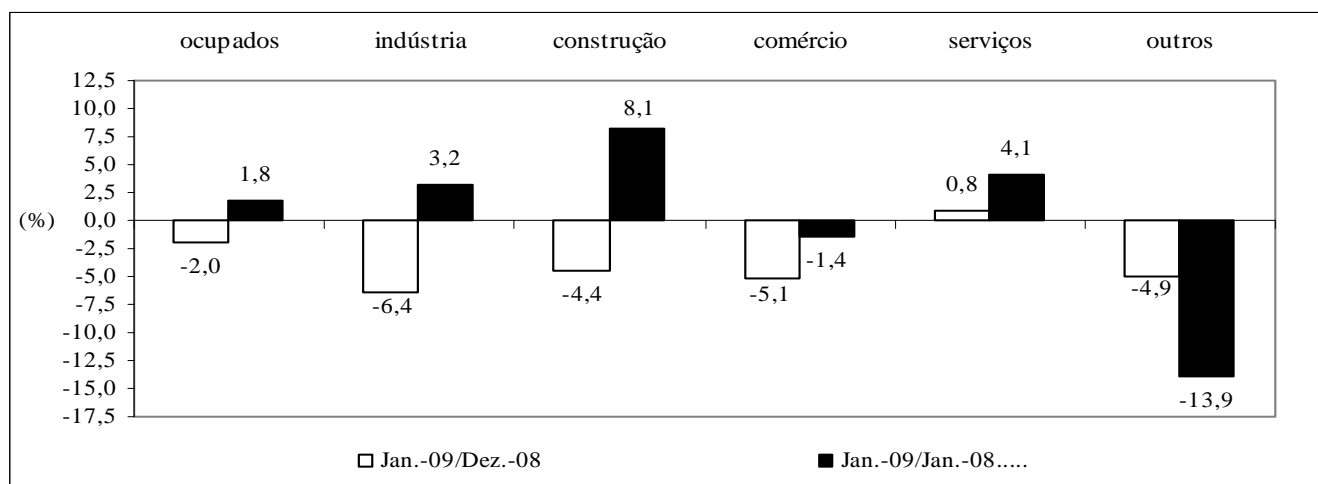

Fonte: Fundação João Pinheiro (FJP), Centro de Estatística e Informações (CEI), Pesquisa de Emprego e Desemprego na Região Metropolitana de Belo Horizonte (PED/RMBH). Convênio FJP/Dieese/Seade/Sedese-MG

TABELA 5
ÍNDICES DO NÍVEL DE OCUPAÇÃO, POR SUBSETORES DE ATIVIDADE ECONÔMICA
REGIÃO METROPOLITANA DE BELO HORIZONTE (RMBH) - 1996-2009

ESPECIFICAÇÃO	ÍNDICES DO NÍVEL DE OCUPAÇÃO (1)										
	INDÚSTRIA			SERVIÇOS							
	metal - mecânica	têxtil e vestuário	outras	transporte e armazenagem	especia- lizados	administração e util. públicas	alimen- tação	educação	saúde	reparação e limpeza	outros
1996 - Janeiro.....	92,0	115,8	95,6	84,3	79,0	92,3	84,5	94,4	93,2	93,3	82,8
1997 - Janeiro.....	103,4	126,3	105,3	88,0	81,5	88,5	85,4	93,3	91,8	110,0	78,1
1998 - Janeiro.....	119,3	84,2	107,0	91,6	90,1	88,5	84,5	91,0	97,3	96,7	93,4
1999 - Janeiro.....	89,8	102,6	99,1	94,0	88,9	86,5	86,4	91,0	95,9	88,3	90,5
2000 - Janeiro.....	98,9	100,0	104,4	95,2	101,2	103,8	82,5	97,8	102,7	85,0	97,1
2001 - Janeiro.....	103,4	118,4	93,0	109,6	106,2	101,9	107,8	97,8	111,0	111,7	105,5
2002 - Janeiro.....	101,1	105,3	107,9	95,2	114,8	99,0	98,1	107,9	115,1	108,3	113,1
2003 - Janeiro.....	109,1	118,4	115,8	120,5	118,5	102,9	93,2	112,4	131,5	96,7	113,1
2004 - Janeiro.....	106,8	136,8	118,4	112,0	114,8	119,2	82,5	122,5	128,8	105,0	122,3
2005 - Janeiro.....	102,3	107,9	117,5	108,4	130,9	131,7	101,0	128,1	158,9	111,7	123,7
2006 - Janeiro.....	114,8	139,5	136,8	128,9	134,6	125,0	103,9	131,5	157,5	110,0	136,5
2007 - Janeiro.....	130,7	128,9	138,6	138,6	145,7	134,6	114,6	147,2	161,6	145,0	141,6
2008											
Jan-09.....	151,1	139,5	136,8	134,9	158,0	150,0	135,9	159,6	139,7	128,3	148,9
Fevereiro.....	152,3	139,5	138,6	141,0	161,7	141,3	132,0	162,9	145,2	126,7	144,9
Março.....	168,2	139,5	143,9	148,2	151,9	137,5	130,1	164,0	154,8	131,7	144,9
Abril.....	160,2	126,3	143,9	150,6	149,4	131,7	119,4	151,7	168,5	136,7	144,9
Mai.....	168,2	102,6	147,4	155,4	148,1	139,4	118,4	150,6	171,2	141,7	143,1
Junho.....	156,8	105,3	155,3	160,2	149,4	154,8	113,6	147,2	165,8	151,7	143,4
Julho.....	159,1	105,3	164,0	160,2	153,1	160,6	113,6	155,1	163,0	155,0	147,4
Agosto.....	161,4	107,9	157,9	156,6	154,3	161,5	114,6	151,7	171,2	145,0	151,1
Setembro.....	159,1	107,9	151,8	156,6	154,3	159,6	126,2	157,3	180,8	136,7	150,7
Outubro.....	170,5	107,9	154,4	154,2	155,6	149,0	124,3	162,9	175,3	141,7	146,7
Novembro.....	172,7	107,9	158,8	154,2	160,5	155,8	122,3	159,6	168,5	145,0	146,4
Dezembro.....	172,7	107,9	161,4	142,2	172,8	153,8	119,4	157,3	172,6	145,0	150,4
2009											
Jan-09.....	161,4	100,0	151,8	133,7	181,5	159,6	124,3	153,9	172,6	126,7	155,5
Varição Mensal:											
Jan-09/Dez-08.....	-6,6	-7,3	-6,0	-5,9	5,0	3,8	4,1	-2,1	0,0	-12,6	3,4
Varição no Ano:											
Jan-09/Dez-08.....	-6,6	-7,3	-6,0	-5,9	5,0	3,8	4,1	-2,1	0,0	-12,6	3,4
Varição Anual:											
Jan-09/Jan-08.....	6,8	-28,3	10,9	-0,9	14,8	6,4	-8,6	-3,5	23,5	-1,3	4,4

Fonte: Fundação João Pinheiro (FJP), Centro de Estatística e Informações (CEI), Pesquisa de Emprego e Desemprego na Região Metropolitana de Belo Horizonte (PED/RMBH). Convênio FJP/Dieese/Seade/Sedese-MG

Notas: a) índice: média de 2000 = 100; b) quaisquer pequenas diferenças nos dados apresentados, devem-se a arredondamentos.

(1) A agregação dos subsetores apresenta a seguinte composição: Metal-mecânica: metalúrgica, mecânica, material eletro-eletrônico e material de transporte; Têxtil e Vestuário: inclui calçados e artefatos de tecidos; outras indústrias: química, farmacêutica e plásticos e artefatos de borracha, alimentação, mobiliário e produtos de madeira, papel, papelão e cortiça, gráficas, vidros, cristais, espelhos e cerâmicas, materiais de construção, artesanato, outras indústrias de transformação e indústria extrativa mineral; administração e utilidade pública: serviços de utilidade pública e serviços de administração pública, forças armadas e polícia; outros serviços: serviços creditícios e financeiros, serviços auxiliares da atividade econômica, serviços pessoais, serviços de comunicações, diversões, radiodifusão e televisão, serviços comunitários, comércio e administração de valores imobiliários e de imóveis, oficinas de reparação mecânica e outros serviços.

TABELA 6
RENDIMENTO REAL MÉDIO DOS OCUPADOS E DOS ASSALARIADOS, NO TRABALHO PRINCIPAL
REGIÃO METROPOLITANA DE BELO HORIZONTE (RMBH) - 1996-2008

ESPECIFICAÇÃO (1)	RENDIMENTO REAL MÉDIO (2)			
	OCUPADOS (3)		ASSALARIADOS (4)	
	média	índice (5)	média	índice (5)
1996 - Dezembro.....	1.132	114,9	1.126	109,8
1997 - Dezembro.....	1.072	108,8	1.097	107,0
1998 - Dezembro.....	1.080	109,6	1.112	108,4
1999 - Dezembro.....	1.001	101,6	1.050	102,4
2000 - Dezembro.....	980	99,6	1.046	102,0
2001 - Dezembro.....	953	96,8	1.011	98,5
2002 - Dezembro.....	978	99,3	1.007	98,2
2003 - Dezembro.....	875	88,9	929	90,6
2004 - Dezembro.....	887	90,1	927	90,3
2005 - Dezembro.....	917	93,1	976	95,1
2006 - Dezembro.....	1.052	106,8	1.073	104,5
2007				
Dezembro	1.069	108,5	1.113	108,5
2008				
Janeiro	1.068	108,4	1.111	108,3
Fevereiro.....	1.065	108,2	1.098	107,0
Março	1.054	107,0	1.092	106,4
Abril	1.061	107,7	1.105	107,7
Mai	1.103	112,0	1.165	113,5
Junho	1.122	114,0	1.165	113,6
Julho	1.163	118,1	1.209	117,8
Agosto	1.148	116,6	1.170	114,0
Setembro.....	1.146	116,4	1.163	113,3
Outubro.....	1.144	116,1	1.152	112,2
Novembro.....	1.145	116,2	1.141	111,2
Dezembro	1.178	119,6	1.174	114,4
Varição Mensal:				
Dez-08/Nov-08		2,9		2,9
Varição no Ano:				
Dez-08/Dez-07		10,2		5,4
Varição Anual:				
Dez-08/Dez-07		10,2		5,4

Fonte: Fundação João Pinheiro (FJP), Centro de Estatística e Informações (CEI), Pesquisa de Emprego e Desemprego na Região Metropolitana de Belo Horizonte (PED/RMBH). Convênio FJP/Dieese/Seade/Sedese-MG

Nota: quaisquer pequenas diferenças nos dados apresentados devem-se a arredondamentos.

(1) O mês indicado refere-se ao último do trimestre considerado. (2) Inflator utilizado: IPCA-BH (Ipead). Valores em R\$ do último mês referido. (3) Exclui os assalariados e empregados domésticos mensalistas que não tiveram remuneração no mês, os trabalhadores familiares sem remuneração salarial e os trabalhadores que ganharam exclusivamente em espécie ou benefício. (4) Exclui os assalariados que não tiveram remuneração no mês. (5) Índice: Média de 2000 = 100.

GRÁFICO 4
RENDIMENTO REAL MÉDIO DOS OCUPADOS E DOS ASSALARIADOS, NO TRABALHO PRINCIPAL
REGIÃO METROPOLITANA DE BELO HORIZONTE (RMBH) - DEZ.: 2007 / JAN.-DEZ.: 2008

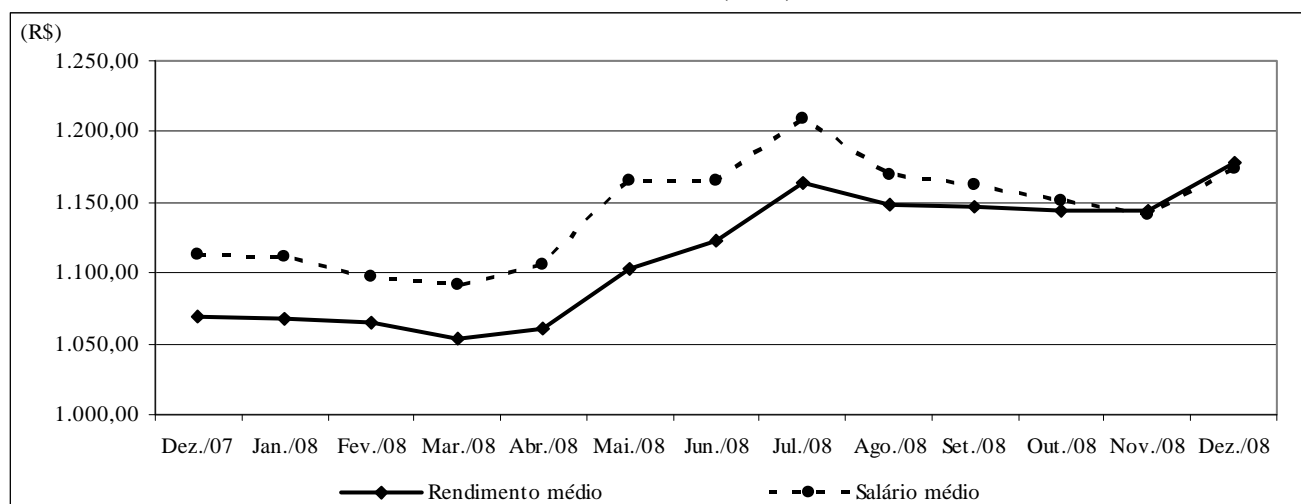

Fonte: Fundação João Pinheiro (FJP), Centro de Estatística e Informações (CEI), Pesquisa de Emprego e Desemprego na Região Metropolitana de Belo Horizonte (PED/RMBH). Convênio FJP/Dieese/Seade/Sedese-MG

Nota: Inflator utilizado: IPCA-BH (Ipead). Valores em R\$ do último mês referido.

TABELA 7
RENDIMENTO REAL DOS PERCENTIS DE OCUPADOS E ASSALARIADOS, NO TRABALHO PRINCIPAL
REGIÃO METROPOLITANA DE BELO HORIZONTE (RMBH) - 1996-2008

ESPECIFICAÇÃO (1)	RENDIMENTO REAL (2)									
	OCUPADOS (3)					ASSALARIADOS (4)				
	10% mais pobres ganham até	25% mais pobres ganham até	50% ganham até	25% mais ricos ganham acima de	10% mais ricos ganham acima de	10% mais pobres ganham até	25% mais pobres ganham até	50% ganham até	25% mais ricos ganham acima de	10% mais ricos ganham acima de
1996 - Dezembro.....	231	361	625	1.251	2.603	300	413	680	1.240	2.548
1997 - Dezembro.....	234	358	597	1.181	2.553	259	415	679	1.216	2.370
1998 - Dezembro.....	250	371	588	1.139	2.380	278	409	661	1.222	2.304
1999 - Dezembro.....	242	355	554	1.078	2.127	272	392	623	1.135	2.137
2000 - Dezembro.....	252	341	559	1.065	2.228	286	399	639	1.142	2.251
2001 - Dezembro.....	262	333	566	1.049	2.000	294	404	610	1.110	2.097
2002 - Dezembro.....	287	350	574	1.055	2.196	287	406	583	1.075	2.102
2003 - Dezembro.....	285	346	518	993	1.890	311	389	597	1.013	1.900
2004 - Dezembro.....	285	361	553	963	1.885	313	419	602	1.003	1.886
2005 - Dezembro.....	300	358	562	1.051	1.998	342	431	607	1.093	2.051
2006 - Dezembro.....	328	415	611	1.131	2.236	383	456	671	1.131	2.225
2007										
Dezembro.....	344	428	631	1.191	2.295	400	473	673	1.224	2.419
2008										
Janeiro.....	358	425	630	1.217	2.226	397	470	696	1.232	2.401
Fevereiro.....	384	426	626	1.193	2.213	394	468	698	1.193	2.282
Março.....	371	421	624	1.184	2.163	403	468	704	1.184	2.231
Abril.....	384	434	641	1.182	2.119	415	482	702	1.199	2.193
Mai.....	385	438	658	1.231	2.286	426	491	718	1.247	2.360
Junho.....	395	441	679	1.230	2.317	425	493	717	1.245	2.323
Julho.....	396	436	690	1.259	2.484	424	492	731	1.275	2.484
Agosto.....	400	434	686	1.254	2.373	422	490	728	1.254	2.339
Setembro.....	406	441	693	1.251	2.400	421	494	726	1.251	2.332
Outubro.....	404	446	691	1.247	2.459	420	494	718	1.247	2.392
Novembro.....	408	451	705	1.243	2.486	418	490	716	1.243	2.352
Dezembro.....	412	459	717	1.322	2.544	417	493	747	1.305	2.443

Fonte: Fundação João Pinheiro (FJP), Centro de Estatística e Informações (CEI), Pesquisa de Emprego e Desemprego na Região Metropolitana de Belo Horizonte (PED/RMBH). Convênio FJP/Dieese/Seade/Sedese-MG

Nota: quaisquer pequenas diferenças nos dados apresentados devem-se a arredondamentos.

(1) O mês indicado refere-se ao último do trimestre considerado. (2) Inflator utilizado: IPCA-BH (Ipead). Valores em R\$ do último mês referido. (3) Exclui os assalariados e os empregados domésticos mensalistas que não tiveram remuneração no mês, os trabalhadores familiares sem remuneração salarial e os trabalhadores que ganharam exclusivamente em espécie ou benefício. (4) Exclui os assalariados que não tiveram remuneração no mês.

TABELA 8
ÍNDICES DO RENDIMENTO REAL DOS PERCENTIS DE OCUPADOS E ASSALARIADOS, NO TRABALHO PRINCIPAL
REGIÃO METROPOLITANA DE BELO HORIZONTE (RMBH) - 1996-2008

ESPECIFICAÇÃO (1)	RENDIMENTO REAL (2)									
	OCUPADOS (3)					ASSALARIADOS (4)				
	10% mais pobres ganham até	25% mais pobres ganham até	50% ganham até	25% mais ricos ganham acima de	10% mais ricos ganham acima de	10% mais pobres ganham até	25% mais pobres ganham até	50% ganham até	25% mais ricos ganham acima de	10% mais ricos ganham acima de
1996 - Dezembro.....	92,7	104,5	111,2	116,7	119,7	106,0	102,6	109,2	109,7	117,8
1997 - Dezembro.....	93,8	103,5	106,2	110,1	117,4	91,3	102,9	109,1	107,6	109,6
1998 - Dezembro.....	100,0	107,5	104,6	106,3	109,4	98,1	101,5	106,2	108,2	106,5
1999 - Dezembro.....	96,8	102,9	98,6	100,6	97,8	96,0	97,2	100,1	100,4	98,8
2000 - Dezembro.....	100,9	98,7	99,4	99,3	102,4	100,9	99,0	102,6	101,1	104,0
2001 - Dezembro.....	105,0	96,4	100,7	97,8	91,9	103,7	100,2	98,0	98,2	97,0
2002 - Dezembro.....	114,9	101,4	102,0	98,4	100,9	101,2	100,8	93,7	95,1	97,2
2003 - Dezembro.....	114,2	100,1	92,1	92,6	86,9	109,8	96,4	95,9	89,6	87,8
2004 - Dezembro.....	114,1	104,5	98,3	89,8	86,7	110,5	103,9	96,6	88,8	87,2
2005 - Dezembro.....	120,1	103,8	99,9	98,0	91,9	120,6	107,0	97,6	96,7	94,8
2006 - Dezembro.....	131,5	120,0	108,6	105,5	102,8	135,2	113,1	107,8	100,0	102,8
2007										
Dezembro.....	137,6	123,9	112,2	111,1	105,5	141,2	117,5	108,1	108,3	111,8
2008										
Janeiro.....	143,5	122,9	112,0	113,5	102,3	140,0	116,6	111,7	109,0	111,0
Fevereiro.....	153,7	123,2	111,2	111,3	101,7	139,1	116,1	112,1	105,5	105,5
Março.....	148,5	121,8	111,0	110,5	99,4	142,4	116,2	113,0	104,8	103,1
Abril.....	153,8	125,6	114,0	110,3	97,4	146,4	119,7	112,8	106,1	101,4
Mai.....	154,2	126,8	117,0	114,9	105,1	150,3	121,7	115,4	110,3	109,1
Junho.....	158,1	127,8	120,8	114,7	106,5	150,1	122,4	115,2	110,2	107,4
Julho.....	158,8	126,3	122,7	117,5	114,2	149,6	122,1	117,3	112,8	114,9
Agosto.....	160,2	125,7	122,0	117,0	109,1	149,0	121,6	116,9	110,9	108,1
Setembro.....	162,5	127,6	123,2	116,6	110,3	148,5	122,6	116,5	110,6	107,8
Outubro.....	162,0	129,3	122,8	116,3	113,0	148,1	122,6	115,4	110,3	110,6
Novembro.....	163,5	130,4	125,4	115,9	114,3	147,7	121,6	115,0	110,0	108,7
Dezembro.....	164,9	132,8	127,6	123,3	116,9	147,1	122,2	119,9	115,5	113,0
Varição Mensal:										
Dez-08/Nov-08.....	0,8	1,8	1,7	6,3	2,3	-0,4	0,6	4,3	5,0	3,9
Varição no Ano:										
Dez-08/Dez-07.....	19,8	7,2	13,6	10,9	10,8	4,2	4,0	10,9	6,6	1,0
Varição Anual:										
Dez-08/Dez-07.....	19,8	7,2	13,6	10,9	10,8	4,2	4,0	10,9	6,6	1,0

Fonte: Fundação João Pinheiro (FJP), Centro de Estatística e Informações (CEI), Pesquisa de Emprego e Desemprego na Região Metropolitana de Belo Horizonte (PED/RMBH). Convênio FJP/Dieese/Seade/Sedese-MG

Nota: quaisquer pequenas diferenças nos dados apresentados devem-se a arredondamentos.

(1) O mês indicado refere-se ao último do trimestre considerado. (2) Inflator utilizado: IPCA-BH (Ipead). Índice: Média 2000=100. (3) Exclui os assalariados e os empregados domésticos mensalistas que não tiveram remuneração no mês, os trabalhadores familiares sem remuneração salarial e os trabalhadores que ganharam exclusivamente em espécie ou benefício. (4) Exclui os assalariados que não tiveram remuneração no mês.

TABELA 9
ÍNDICES DO EMPREGO, DO RENDIMENTO REAL MÉDIO E DA MASSA DE RENDIMENTOS
REAIS DOS OCUPADOS E DOS ASSALARIADOS, NO TRABALHO PRINCIPAL
REGIÃO METROPOLITANA DE BELO HORIZONTE (RMBH) - 1996-2008 (1)

ESPECIFICAÇÃO (2)	OCUPAÇÃO (3)			ASSALARIADOS (4)		
	emprego	rendimento real	massa de rendimentos	emprego	salário real	massa de rendimentos
1996 - Dezembro.....	96,2	114,6	110,2	96,2	109,1	105,0
1997 - Dezembro.....	99,4	108,9	108,2	98,7	106,9	105,5
1998 - Dezembro.....	95,6	110,1	105,3	95,3	109,0	103,9
1999 - Dezembro.....	99,0	102,2	101,2	99,5	103,2	102,7
2000 - Dezembro.....	103,8	99,8	103,6	102,8	102,1	105,0
2001 - Dezembro.....	106,1	96,8	102,8	107,3	98,3	105,5
2002 - Dezembro.....	111,8	100,4	112,3	113,4	99,4	112,7
2003 - Dezembro.....	113,1	89,7	101,4	115,5	91,4	105,6
2004 - Dezembro.....	119,9	90,7	108,7	122,8	91,0	111,7
2005 - Dezembro.....	125,2	93,8	117,4	130,9	96,0	125,7
2006 - Dezembro.....	135,3	107,9	146,0	139,7	105,7	147,7
2007						
Dezembro.....	140,0	109,4	153,1	147,8	109,4	161,7
2008						
Janeiro.....	141,4	109,2	154,4	150,3	109,3	164,2
Fevereiro.....	140,0	109,0	152,6	148,8	107,8	160,5
Março.....	140,6	107,8	151,6	150,7	107,3	161,6
Abril.....	138,5	108,5	150,3	148,4	108,7	161,4
Mai.....	139,9	112,6	157,6	152,5	114,2	174,2
Junho.....	141,7	114,7	162,5	152,9	114,4	174,9
Julho.....	144,6	118,8	171,8	156,3	118,5	185,2
Agosto.....	146,3	117,5	171,9	156,1	114,9	179,3
Setembro.....	146,6	117,4	172,1	158,0	114,2	180,5
Outubro.....	147,0	117,2	172,4	157,7	113,3	178,6
Novembro.....	147,0	117,4	172,6	159,5	112,6	179,7
Dezembro.....	147,2	121,0	178,1	159,5	116,2	185,4
Varição Mensal:						
Dez-08/Nov-08.....	0,1	3,1	3,2	0,0	3,2	3,2
Varição no Ano:						
Dez-08/Dez-07.....	5,1	10,6	16,3	7,9	6,2	14,7
Varição Anual:						
Dez-08/Dez-07.....	5,1	10,6	16,3	7,9	6,2	14,7

Fonte: Fundação João Pinheiro (FJP), Centro de Estatística e Informações (CEI), Pesquisa de Emprego e Desemprego na Região Metropolitana de Belo Horizonte (PED/RMBH). Convênio FJP/Dieese/Seade/Sedese-MG

Nota: quaisquer pequenas diferenças nos dados apresentados devem-se a arredondamentos.

(1) Inflator utilizado: IPCA-BH (Ipead). Índice: Média 2000 = 100. (2) O mês indicado refere-se ao último do trimestre considerado. (3) Inclui os assalariados e os empregados domésticos mensalistas que não tiveram remuneração no mês, exclui os trabalhadores familiares sem remuneração salarial e os trabalhadores que ganharam exclusivamente em espécie ou benefício. (4) Inclui os assalariados que não tiveram remuneração no mês.

TABELA 10
RENDIMENTO REAL MÉDIO DOS ASSALARIADOS NO SETOR PRIVADO, POR SETORES DE ATIVIDADE ECONÔMICA E CARTEIRA DE TRABALHO
ASSINADA E NÃO-ASSINADA PELO ATUAL EMPREGADOR, E DOS TRABALHADORES AUTÔNOMOS
REGIÃO METROPOLITANA DE BELO HORIZONTE (RMBH) - 1996-2008

ESPECIFICAÇÃO (1)	RENDIMENTO REAL MÉDIO DOS ASSALARIADOS NO SETOR PRIVADO (2)						AUTÔNOMOS
	TOTAL (3)	SETOR DE ATIVIDADE (3)			CARTEIRA DE TRABALHO (4)		
		indústria	comércio	serviços	assinada	não-assinada	
1996 - Dezembro.....	956	1.146	876	900	1.041	633	1.018
1997 - Dezembro.....	951	1.120	844	929	1.019	653	969
1998 - Dezembro.....	969	1.147	838	960	1.063	576	983
1999 - Dezembro.....	883	1.059	764	864	950	583	809
2000 - Dezembro.....	882	1.057	755	864	950	576	837
2001 - Dezembro.....	830	930	684	845	886	593	854
2002 - Dezembro.....	880	1.146	671	835	967	533	769
2003 - Dezembro.....	775	944	631	745	825	547	687
2004 - Dezembro.....	802	883	730	794	854	545	703
2005 - Dezembro.....	840	982	717	828	895	570	663
2006 - Dezembro.....	911	1.122	762	891	967	602	806
2007							
Dezembro	962	1.121	804	971	1.010	664	849
2008							
Janeiro	958	1.089	847	968	1.005	690	868
Fevereiro.....	942	1.046	805	960	983	701	888
Março	938	1.049	831	932	987	620	855
Abril	943	1.092	792	929	995	606	830
Maió	985	1.113	819	988	1.044	601	809
Junho	999	1.205	797	985	1.057	639	838
Julho	1.033	1.215	831	1.028	1.084	687	878
Agosto	1.002	1.187	813	987	1.043	731	910
Setembro.....	990	1.109	807	996	1.030	732	945
Outubro.....	972	1.098	780	987	1.011	727	954
Novembro.....	972	1.122	796	969	1.012	706	986
Dezembro	1.007	1.139	804	998	1.048	745	1.018

Fonte: Fundação João Pinheiro (FJP), Centro de Estatística e Informações (CEI), Pesquisa de Emprego e Desemprego na Região Metropolitana de Belo Horizonte (PED/RMBH). Convênio FJP/Dieese/Seade/Sedese-MG

Nota: quaisquer pequenas diferenças nos dados apresentados devem-se a arredondamentos.

(1) O mês indicado refere-se ao último do trimestre considerado. (2) Inflator utilizado: IPCA-BH (Ipead). Valores em R\$ do último mês referido. (3) Exclui os assalariados que não tiveram remuneração no mês. (4) Inclui aqueles que não sabem a que setor de atividade pertence à empresa em que trabalham.

TABELA 11
ÍNDICES DO RENDIMENTO REAL MÉDIO DOS ASSALARIADOS, NO SETOR PRIVADO, POR SETORES DE ATIVIDADE ECONÔMICA E CARTEIRA DE TRABALHO ASSINADA E NÃO-ASSINADA PELO ATUAL EMPREGADOR, E DOS TRABALHADORES AUTÔNOMOS
REGIÃO METROPOLITANA DE BELO HORIZONTE (RMBH) - 1996-2008

ESPECIFICAÇÃO (1)	ÍNDICES DO RENDIMENTO REAL MÉDIO DOS ASSALARIADOS NO SETOR PRIVADO (2)						AUTÔNOMOS
	TOTAL (3)	SETOR DE ATIVIDADE (3)			CARTEIRA DE TRABALHO (4)		
		indústria	comércio	serviços	assinada	não-assinada	
1996 - Dezembro.....	108,6	113,1	114,1	103,8	109,1	113,7	119,8
1997 - Dezembro.....	108,1	110,5	109,9	107,1	106,8	117,4	114,0
1998 - Dezembro.....	110,0	113,2	109,2	110,7	111,4	103,6	115,8
1999 - Dezembro.....	100,3	104,5	99,5	99,7	99,6	104,8	95,2
2000 - Dezembro.....	100,2	104,3	98,4	99,7	99,6	103,5	98,5
2001 - Dezembro.....	94,3	91,8	89,1	97,5	92,9	106,6	100,5
2002 - Dezembro.....	99,9	113,1	87,4	96,3	101,4	95,8	90,5
2003 - Dezembro.....	88,1	93,1	82,2	85,9	86,5	98,3	80,8
2004 - Dezembro.....	91,1	87,2	95,1	91,6	89,6	98,0	82,8
2005 - Dezembro.....	95,4	96,9	93,4	95,5	93,8	102,5	78,0
2006 - Dezembro.....	103,5	110,7	99,3	102,8	101,4	108,3	94,9
2007							
Dezembro	109,3	110,7	104,8	112,0	105,9	119,3	99,9
2008							
Janeiro	108,8	107,5	110,3	111,6	105,4	124,0	102,2
Fevereiro.....	107,0	103,2	104,9	110,7	103,0	126,0	104,5
Março	106,5	103,6	108,3	107,5	103,4	111,5	100,7
Abril	107,2	107,7	103,2	107,2	104,3	108,9	97,7
Maió	111,9	109,8	106,7	113,9	109,4	107,9	95,3
Junho	113,5	118,9	103,8	113,6	110,8	114,8	98,6
Julho	117,3	119,9	108,3	118,5	113,6	123,5	103,3
Agosto	113,8	117,1	105,9	113,9	109,3	131,3	107,1
Setembro.....	112,5	109,4	105,1	114,9	107,9	131,6	111,2
Outubro.....	110,5	108,4	101,7	113,8	105,9	130,6	112,3
Novembro.....	110,4	110,7	103,8	111,8	106,1	126,9	116,1
Dezembro	114,4	112,4	104,7	115,1	109,8	133,9	119,8
Varição Mensal:							
Dez-08/Nov-08	3,6	1,6	0,9	3,0	3,6	5,6	3,2
Varição no Ano:							
Dez-08/Dez-07.....	4,7	1,6	0,0	2,8	3,7	12,3	19,9
Varição Anual:							
Dez-08/Dez-07.....	4,7	1,6	0,0	2,8	3,7	12,3	19,9

Fonte: Fundação João Pinheiro (FJP), Centro de Estatística e Informações (CEI), Pesquisa de Emprego e Desemprego na Região Metropolitana de Belo Horizonte (PED/RMBH). Convênio FJP/Dieese/Seade/Sedese-MG

Nota: quaisquer pequenas diferenças nos dados apresentados devem-se a arredondamentos.

(1) O mês indicado refere-se ao último do trimestre considerado. (2) Inflator utilizado: IPCA-BH (Ipead). Índice: Média 2000 =100. (3) Exclui os assalariados que não tiveram remuneração no mês. (4) Inclui aqueles que não sabem a que setor de atividade pertence à empresa em que trabalham.

TABELA 12
RENDIMENTO NOMINAL MENSAL MÉDIO E MEDIANO DOS OCUPADOS E DOS ASSALARIADOS, NO TRABALHO PRINCIPAL
REGIÃO METROPOLITANA DE BELO HORIZONTE (RMBH) - 1996-2008

ESPECIFICAÇÃO (1)	RENDIMENTO NOMINAL			
	OCUPADOS (2)		ASSALARIADOS (3)	
	médio	mediano	médio	mediano
1996 - Dezembro.....	574	308	557	321
1997 - Dezembro.....	580	319	574	345
1998 - Dezembro.....	577	303	591	350
1999 - Dezembro.....	579	316	595	350
2000 - Dezembro.....	609	350	642	380
2001 - Dezembro.....	630	380	682	400
2002 - Dezembro.....	755	400	755	400
2003 - Dezembro.....	707	400	748	480
2004 - Dezembro.....	748	468	769	500
2005 - Dezembro.....	812	500	846	550
2006 - Dezembro.....	1.012	600	1.037	640
2007				
Dezembro	1.043	600	1.090	670
2008				
Janeiro	1.044	610	1.060	700
Fevereiro.....	995	600	1.025	650
Março	1.030	609	1.096	700
Abril	1.071	662	1.105	700
Maió	1.124	652	1.204	700
Junho	1.091	675	1.102	700
Julho	1.203	700	1.246	747
Agosto	1.094	650	1.104	700
Setembro.....	1.095	700	1.090	700
Outubro.....	1.206	700	1.224	732
Novembro	1.106	700	1.083	700
Dezembro	1.209	744	1.201	800

Fonte: Fundação João Pinheiro (FJP), Centro de Estatística e Informações (CEI), Pesquisa de Emprego e Desemprego na Região Metropolitana de Belo Horizonte (PED/RMBH). Convênio FJP/Dieese/Seade/Sedese-MG

Nota: quaisquer pequenas diferenças nos dados apresentados devem-se a arredondamentos.

(1) O mês indicado refere-se ao mês do rendimento. (2) Excluídos os assalariados e empregados domésticos mensalistas que não tiveram remuneração no mês, os trabalhadores familiares sem remuneração salarial e os trabalhadores que ganharam exclusivamente em espécie ou benefício. (3) Excluídos os assalariados que não tiveram remuneração no mês.

**MINISTÉRIO DO TRABALHO /
CODEFAT / SECRETARIA DE
POLÍTICAS DE EMPREGO E
SALÁRIO**
MINISTRO
Carlos Lupi

**GOVERNO DO ESTADO DE MINAS
GERAIS**
GOVERNADOR
Aécio Neves da Cunha

**SECRETARIA DE ESTADO DE
DESENVOLVIMENTO SOCIAL
(SEDESE)**
SECRETÁRIO EM EXERCÍCIO
Agostinho Patrús Filho

**SUBSECRETARIA DO
TRABALHO, EMPREGO E
RENDA**
SUBSECRETÁRIO
*Antônio Eduardo de Noronha
Amabile*

**SUPERINTENDENTE DE
POLÍTICA DE TRABALHO,
EMPREGO E RENDA**
Emílio Rodrigues Botelho

**DIRETORA DE
TRABALHO, EMPREGO E
RENDA /
COORDENADORA
ESTADUAL DO SINE-MG**
Lígia de Oliveira Lara

**SUPERINTENDENTE DE
MONITORAMENTO,
AVALIAÇÃO E CONTROLE
DE POLÍTICAS DO
TRABALHO**
Juliano Pimentel Duarte

**OBSERVATÓRIO DO
TRABALHO, EMPREGO E
RENDA**
Mateus Cópio Fábregas

**SECRETARIA DE ESTADO DE
PLANEJAMENTO E GESTÃO
SECRETÁRIA**
Renata Maria Paes de Vilhena

**FUNDAÇÃO JOÃO PINHEIRO
(FJP)**
PRESIDENTE
*Afonso Henriques Borges
Ferreira*

**CENTRO DE ESTATÍSTICA E
INFORMAÇÕES (CEI)**
DIRETORA
*Laura Maria Irene De Michelis
Mendonça*

**FUNDAÇÃO SISTEMA ESTADUAL
DE ANÁLISE DE DADOS (SEADE)**
DIRETORA EXECUTIVA
Felícia Reicher Madeira

**DEPARTAMENTO INTERSINDI-
CAL DE ESTATÍSTICA E ESTUDOS
SOCIOECONÔMICOS (DIEESE)**
PRESIDENTE
Tadeu Morais de Sousa

DIRETOR TÉCNICO
Clemente Ganz Lúcio

**SUPERVISORA TÉCNICA
REGIONAL**
*Maria de Fátima Lage
Guerra*

Equipe Técnica

COORDENAÇÃO TÉCNICA: Mário Marcos Sampaio Rodarte (Dieese), Plínio de Campos Souza (FJP/CEI).

COORDENAÇÃO ADMINISTRATIVA E FINANCEIRA –
Coordenador: Eustáquio Mário Ribeiro Braga – **Apoio**
Administrativo: Andréa Aparecida Dias Coelho Rosa, Nayara Aline
Silva Duarte, Teresa Cristina Soeiro Pinto.

ESTATÍSTICA E PROCESSAMENTO DE DADOS -
Coordenadora: Maria Ramos de Souza – **Apoio Administrativo:**
Cleonice Ramos de Souza, Lívia Cristina Rosa Cruz.

ANÁLISE DOS RESULTADOS: Carolina de Almeida Jorge,
Danilo Gomes de Freitas, Kátia Barrio Castro.

LEVANTAMENTO DE CAMPO - Coordenador: Tarcízio Alves
de Souza - **Controle da Amostra:** Anderson de Carvalho Vilaça -
Controle de Qualidade (Checagem e Crítica): José Assis do
Nascimento Filho, Rosana Aparecida Gualberto – **Controle de**
Digitação: Igor de Campos Fontes.

CHECAGEM: Ari Pereira da Costa, Caio Márcio Marinho, Caroline
Lúcia Guerra, Cleide Campolina Leroy, Eduardo Delfino do
Nascimento Neto, Tânia Costa Ferreira.

CRÍTICA: Ana Paula Teixeira Freire, Bárbara Avelino Cardoso,
Elaine Ramos de Jesus, João Ricardo Pereira Brito Machado, Maria
Iria Soares, Paulo Roberto Rocha dos Santos Souza Galliac, Sônia
Potira Alves Soares, Zilma Aparecida Alves Santos.

SUPERVISÃO DE COLETA: Águeda Aparecida Ribeiro de Lima,
Anneri Cássia Theodoro, Maria Ângela de Castro Gomes, Mônica
Leila de Oliveira Correia Lima, Paula Aparecida Lopes, Reinaldo
Sales Leite, Vanda de Carvalho.

ENTREVISTADORES: Adriana Alves Faria dos Santos, Allisson
Wener Reis Mendes, Andréa Alves Faria, Andréia Pereira Silva,
Atenaide Maria Santos, Berenice Duarte Mendonça, Cássia Barbosa
Santos, Célio Leandro de Oliveira, Darci José Pereira Rocha, Eliseu
José Ferreira, Elzira Helena Viana, Eunice Cristina Botelho, Flaviana

Cândida da Silva Moreira, João Afonso Rabelo, João Tadeu de Souza,
Jocilene Alves Sampaio Matos Feitosa, José Luiz Mendes dos Santos,
Kesliane Martins da Silva Pontes, Laura Borges de Souza Pimenta,
Leonardo de Oliveira Vianna, Leonardo Vieira Rodrigues, Luiz
Carlos dos Santos Lima, Marcelo Lukas de Castro Ligório, Maria da
Penha Pereira Macedo, Ricardo Augusto dos Santos, Roselene Gomes
Dias, Roseli Ribeiro dos Santos, Rubens Batista Lisboa, Tânia Maria
Ribeiro Braga.

AMOSTRA: Ana Maria Pereira, Daniela Maria Araújo Mendonça
Lima.

DIGITAÇÃO E ENTRADA DE DADOS: Aline Pâmela Ventura
Borges, Diego de Carvalho, Rafael Pereira Pinheiro, Waldir Ramos
de Oliveira Júnior.

COLABORAÇÃO: Heitor Vasconcelos, Maria Bernadette Araújo.

ESTAGIÁRIOS: Áurea Regina Evangelista Soares Franco de
Carvalho, Paola Djuma Silva Neves.

CONCEITOS E METODOLOGIA: SEADE e DIEESE.

ELABORAÇÃO DO PLANO AMOSTRAL: Renato Martins
Assunção (Instituto de Ciências Exatas da Universidade Federal de
Minas Gerais - ICEX/UFMG).

NÚCLEO DE DISSEMINAÇÃO DE INFORMAÇÕES (NDI) –
Coordenador: Leandro Augusto Neves - José Mário Lemes da Silva.

ASSESSORIA DE COMUNICAÇÃO SOCIAL – Assessor-Chefe:
Carlos Eduardo Livino Mendes Bezerra - **Jornalista Responsável:**
Francisco Batista Teixeira – **Relações Públicas:** Rosângela Gomes
Garcia.

PRODUÇÃO EDITORIAL: Jussara Maria Januzzi.

PROJETO GRÁFICO E EDITORAÇÃO ELETRÔNICA: João
Bosco Assunção.

IMPRESSÃO E ENCADERNAÇÃO: FJP/Lerbach Sistemas de
Impressão Ltda.

<i>SECRETARIA DE ESTADO DE DESENVOLVIMENTO SOCIAL</i>	<i>FUNDAÇÃO JOÃO PINHEIRO</i>	<i>DIEESE</i>
<p>Rua Martim de Carvalho, 94 Santo Agostinho CEP. 30190-090 Belo Horizonte - MG Fone: (31) 3348-4526 Fax: (31) 3337-7988 www.sedese.mg.gov.br sinemg@social.mg.gov.br asscom@social.mg.gov.br</p>	<p>Alameda das Acácias, 70 São Luís / Pampulha CEP. 31275-150 Belo Horizonte - MG Fone: (31) 3448-9719/ 3448-9479 Fax: (31) 3448-9486 / 3448-9480 www.fjp.mg.gov.br cei.ndi@fjp.mg.gov.br</p>	<p>Escritório Regional de MG Rua Curitiba, 1269 – 9º andar Centro - CEP. 30170-121 Belo Horizonte - MG Fone: (31) 3222-9395 Fax: (31) 3222-9787 www.dieese.org.br ermg@dieese.org.br</p>