

## RMBH registra relativa estabilidade nos indicadores em dezembro.

*Dezembro*

**TAXA DE  
DESEMPREGO**

**TOTAL:**

**8,4%**

1. A Pesquisa de Emprego e Desemprego, realizada pela Fundação João Pinheiro, Dieese, Sedese-MG e Fundação Seade, registrou relativa estabilidade nos indicadores em dezembro. Com o ingresso de 6 mil pessoas na População Economicamente Ativa (PEA) (0,2%) e o acréscimo de 3 mil no número de ocupados (0,1%), o contingente de desempregados aumentou em 3 mil. A taxa de desemprego total oscilou de 8,3% em novembro, para os atuais 8,4% da PEA. A taxa de desemprego aberto aumentou de 6,4% para 6,7% e a de desemprego oculto diminuiu de 1,9% para 1,7% (tab. A e graf. A).
2. Entre novembro e dezembro, a **taxa de participação**, porcentagem de pessoas com 10 anos de idade ou mais inseridas no mercado de trabalho, permaneceu estável em 60,3%.

TABELA A - ESTIMATIVAS DO NÚMERO DE PESSOAS DE 10 ANOS E MAIS, SEGUNDO CONDIÇÃO DE ATIVIDADE, TAXAS DE DESEMPREGO E DE PARTICIPAÇÃO  
REGIÃO METROPOLITANA DE BELO HORIZONTE  
DEZEMBRO: 2007 / NOVEMBRO-DEZEMBRO: 2008

CONDIÇÃO DE ATIVIDADE	ESTIMATIVAS (EM MIL PESSOAS)			VARIACIONES			
	dezembro-07	novembro-08	dezembro-08	ABSOLUTA		RELATIVA (%)	
				dez-08/ nov-08	dez-08/ dez-07	dez-08/ nov-08	dez-08/ dez-07
<b>População em idade ativa .....</b>	<b>4.262</b>	<b>4.368</b>	<b>4.378</b>	<b>10</b>	<b>116</b>	<b>0,2</b>	<b>2,7</b>
População economicamente ativa .....	2.587	2.634	2.640	6	53	0,2	2,0
Ocupados .....	2.302	2.415	2.418	3	116	0,1	5,0
Desempregados .....	285	219	222	3	-63	1,4	-22,1
Em desemprego aberto .....	212	169	177	8	-35	4,7	-16,5
Em desemprego oculto pelo trabalho precário .....	39	24	21	-3	-18	-12,5	-46,2
Em desemprego oculto pelo desalento .....	34	26	24	-2	-10	-7,7	-29,4
Inativos com 10 anos e mais .....	1.675	1.734	1.738	4	63	0,2	3,8
<b>Taxas (%)</b>							
<b>Desemprego total .....</b>	<b>11,0</b>	<b>8,3</b>	<b>8,4</b>	<b>0,1</b>	<b>-2,6</b>	<b>1,2</b>	<b>-23,6</b>
<b>Participação (PEA/PIA) .....</b>	<b>60,7</b>	<b>60,3</b>	<b>60,3</b>	<b>0,0</b>	<b>-0,4</b>	<b>0,0</b>	<b>-0,7</b>

Fonte: Fundação João Pinheiro (FJP), Centro de Estatística e Informações (CEI), Pesquisa de Emprego e Desemprego na Região Metropolitana de Belo Horizonte (PED/RMBH). Convênio FJP/Dieese/Seade/Sedese-MG

GRÁFICO A - TAXAS DE DESEMPREGO, POR TIPO - REGIÃO METROPOLITANA DE BELO HORIZONTE - 2007-2008

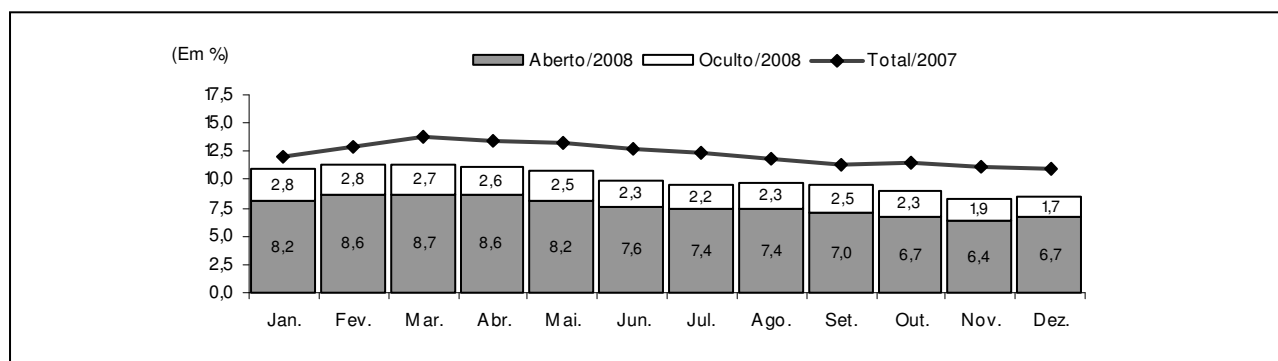

Fonte: Fundação João Pinheiro (FJP), Centro de Estatística e Informações (CEI), Pesquisa de Emprego e Desemprego na Região Metropolitana de Belo Horizonte (PED/RMBH). Convênio FJP/Dieese/Seade/Sedese-MG

Nota: a taxa de desemprego total é composta pela soma das taxas de desemprego aberto e oculto.

- Em dezembro, o tempo médio de procura por trabalho foi estimado em 45 semanas, duas a mais do que em novembro.
- No período em análise, o **nível ocupacional** permaneceu relativamente estável (0,1%), totalizando 2.418 mil trabalhadores. Constatou-se geração de **5 mil** vagas na **construção civil** e **3 mil** na **indústria**. Observou-se relativa estabilidade nos **serviços (7 mil ou 0,5%)** e no **comércio (-2 mil ou -0,5%)**. No agregado “**outros setores**” houve perda de **10 mil** (tab. B).

TABELA B  
ESTIMATIVAS DO NÚMERO DE OCUPADOS, SEGUNDO SETORES DE ATIVIDADE ECONÔMICA  
REGIÃO METROPOLITANA DE BELO HORIZONTE  
DEZEMBRO: 2007 / NOVEMBRO-DEZEMBRO: 2008

SETOR DE ATIVIDADE	ESTIMATIVAS (EM MIL PESSOAS)			VARIACIONES			
	dezembro-07	novembro-08	dezembro-08	ABSOLUTA		RELATIVA (%)	
				dez-08/ nov-08	dez-08/ dez-07	dez-08/ nov-08	dez-08/ dez-07
<b>Total</b> .....	<b>2.302</b>	<b>2.415</b>	<b>2.418</b>	<b>3</b>	<b>116</b>	<b>0,1</b>	<b>5,0</b>
Indústria .....	336	374	377	3	41	0,8	12,2
Comércio .....	343	374	372	-2	29	-0,5	8,5
Serviços .....	1.257	1.299	1.306	7	49	0,5	3,9
Construção civil .....	166	176	181	5	15	2,8	9,0
Outros (1) .....	200	192	182	-10	-18	-5,2	-9,0

Fonte: Fundação João Pinheiro (FJP), Centro de Estatística e Informações (CEI), Pesquisa de Emprego e Desemprego na Região Metropolitana de Belo Horizonte (PED/RMBH). Convênio FJP/Dieese/Seade/Sedese-MG

(1) Inclui Serviços domésticos, Agricultura, Pecuária, Extração vegetal e Outras atividades.

- De acordo com a **forma contratual**, em dezembro, registrou-se elevação entre os autônomos (8 mil); no setor privado houve geração de 7 mil empregos com carteira assinada e perda de 7 mil entre os sem registro em carteira; no setor público, o número de ocupados não se alterou; no emprego doméstico houve decréscimo de 7 mil postos de trabalho; e no agregado “demais posições” houve aumento de 2 mil (tab. C).

**TABELA C**  
**ESTIMATIVAS DO NÚMERO DE OCUPADOS, SEGUNDO POSIÇÃO NA OCUPAÇÃO**  
**REGIÃO METROPOLITANA DE BELO HORIZONTE**  
**DEZEMBRO: 2007 / NOVEMBRO-DEZEMBRO: 2008**

POSIÇÃO NA OCUPAÇÃO	ESTIMATIVAS (EM MIL PESSOAS)			VARIACÕES			
				ABSOLUTA		RELATIVA (%)	
	dezembro-07	novembro-08	dezembro-08	dez-08/ nov-08	dez-08/ dez-07	dez-08/ nov-08	dez-08/ dez-07
<b>Total</b> .....	<b>2.302</b>	<b>2.415</b>	<b>2.418</b>	<b>3</b>	<b>116</b>	<b>0,1</b>	<b>5,0</b>
Total de assalariados (1) .....	1.515	1.635	1.635	0	120	0,0	7,9
Setor privado .....	1.229	1.311	1.311	0	82	0,0	6,7
Com carteira assinada .....	1.038	1.118	1.125	7	87	0,6	8,4
Sem carteira assinada .....	191	193	186	-7	-5	-3,6	-2,6
Setor público .....	286	324	324	0	38	0,0	13,3
Autônomos .....	458	464	472	8	14	1,7	3,1
Empregados domésticos .....	191	179	172	-7	-19	-3,9	-9,9
Demais posições (2).....	138	137	139	2	1	1,5	0,7

Fonte: Fundação João Pinheiro (FJP), Centro de Estatística e Informações (CED), Pesquisa de Emprego e Desemprego na Região Metropolitana de Belo Horizonte (PED/RMBH). Convênio FJP/Dieese/Seade/Sedese-MG

Nota: quaisquer pequenas diferenças nos dados apresentados devem-se a arredondamentos.

(1) Incluem os que não informaram o segmento em que trabalham. (2) Incluem Empregadores, Donos de negócio familiar, Trabalhadores familiares sem remuneração, Profissionais liberais e Outras posições ocupacionais.

- O **rendimento real médio dos ocupados** permaneceu estável (0,1%), entre outubro e novembro, estimado em R\$1.140. O salário real médio diminuiu 0,9%, correspondendo a R\$ 1.137. Dentre as atividades econômicas no setor privado, constatou-se aumento de 2,1% no salário médio tanto na indústria quanto no comércio e decréscimo de 1,8% no dos serviços. O rendimento dos autônomos elevou-se em 3,4% e passou para R\$ 983.
- A **massa de rendimento real** dos ocupados apresentou relativa estabilidade (0,1%), resultante do comportamento semelhante da ocupação e do rendimento. A dos assalariados variou 0,6%, reflexo do aumento no emprego e pequena diminuição no salário médio.

**TABELA D**  
**RENDIMENTO REAL MÉDIO (1) DOS OCUPADOS, ASSALARIADOS E AUTÔNOMOS, SEGUNDO CATEGORIAS SELECIONADAS**  
**REGIÃO METROPOLITANA DE BELO HORIZONTE**  
**NOVEMBRO: 2007 / OUTUBRO-NOVEMBRO: 2008**

CATEGORIA SELECIONADA	RENDIMENTOS			VARIACÕES	
	(EM REAIS DE NOVEMBRO/2008)			(%)	
	novembro-07	outubro-08	novembro-08	novembro-08/ outubro-08	novembro-08/ novembro-07
<b>Total de Ocupados</b> .....	<b>1.049</b>	<b>1.140</b>	<b>1.140</b>	<b>0,1</b>	<b>8,7</b>
Total de assalariados (2) .....	1.101	1.147	1.137	-0,9	3,3
Setor privado .....	947	969	968	-0,1	2,2
Indústria .....	1.144	1.094	1.117	2,1	-2,3
Comércio .....	785	778	794	2,1	1,1
Serviços .....	937	983	966	-1,8	3,1
Com carteira assinada .....	1.010	1.007	1.008	0,1	-0,2
Sem carteira assinada .....	592	724	703	-2,8	18,7
Trabalhadores autônomos .....	816	951	983	3,4	20,5

Fonte: Fundação João Pinheiro (FJP), Centro de Estatística e Informações (CED), Pesquisa de Emprego e Desemprego na Região Metropolitana de Belo Horizonte (PED/RMBH). Convênio FJP/Dieese/Seade/Sedese-MG

(1) Inflator utilizado: IPCA-BH (Ipead). (2) Inclui setor público.

## COMPORTAMENTO EM 12 MESES

- Na análise dos últimos 12 meses, a taxa de desemprego diminuiu de 11,0% da PEA para 8,4%, o que correspondeu a uma retração de 23,6%. Tal comportamento deveu-se à diminuição tanto da taxa de desemprego aberto, que variou de 8,2 % para 6,7%, quanto da taxa de desemprego oculto, que passou de 2,8% para 1,7%. A taxa de desemprego oculto pelo trabalho precário reduziu-se de 1,5% para 0,8 % e a de desemprego pelo desalento, de 1,3% para 0,9%.
- O **tempo médio** gasto pelos desempregados à procura por emprego diminuiu de 47 para 45 semanas entre dezembro de 2007 e de 2008.

10. No comparativo entre dezembro de 2007 e 2008, o contingente de desempregados declinou-se em 63 mil, decorrente da criação de 116 mil postos de trabalho, que superou o aumento da PEA na RMBH (53 mil). A taxa de participação reduziu de 60,7% para 60,3% da PIA.
11. O **nível ocupacional** cresceu 5,0%, gerando **49 mil vagas** no setor de **serviços**, **41 mil na indústria**, **29 mil no comércio** e **15 mil na construção civil**. Não obstante, no agregado “**outros setores**”, observou-se redução de **18 mil vagas** (graf. B e tab. B).

GRÁFICO B - VARIAÇÃO ANUAL (1) DO NÍVEL DE OCUPAÇÃO - REGIÃO METROPOLITANA DE BELO HORIZONTE  
DEZEMBRO: 2007 / JANEIRO-DEZEMBRO: 2008

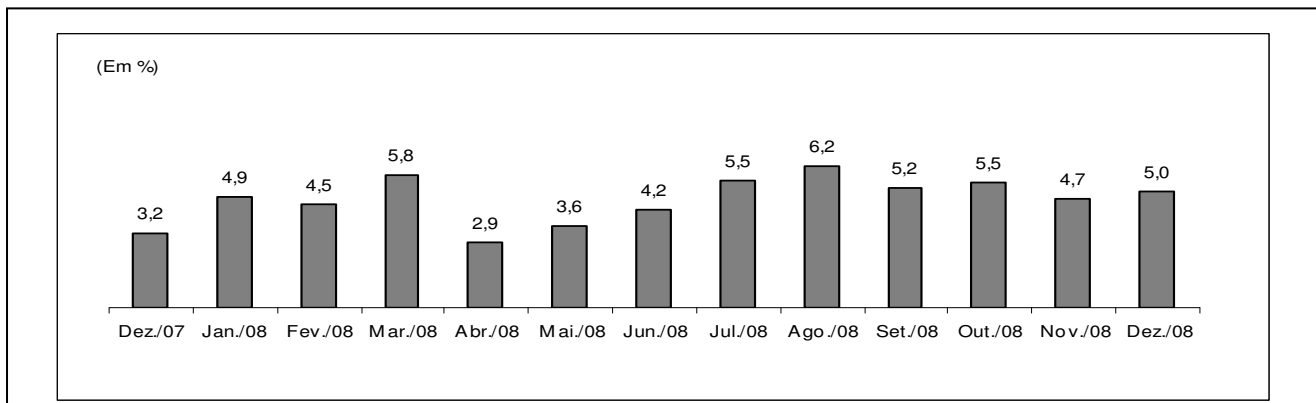

Fonte: Fundação João Pinheiro (FJP), Centro de Estatística e Informações (CEI), Pesquisa de Emprego e Desemprego na Região Metropolitana de Belo Horizonte (PED/RMBH). Convênio FJP/Dieese/Seade/Sedese-MG

(1) Mês de referência em relação ao mesmo mês do ano anterior.

12. Conforme a **posição na ocupação**, verificou-se no setor privado geração de 87 mil empregos com carteira assinada e diminuição de 5 mil entre os assalariados sem registro em carteira. No setor público houve ampliação de 38 mil vagas. Registrou-se aumento de 14 mil no trabalho autônomo, enquanto o emprego doméstico sofreu perda de 19 mil ocupações. Nas “demais posições” houve acréscimo de 1 mil.
13. Em novembro de 2008, o **rendimento real médio** dos ocupados elevou-se em 8,7%, ante novembro de 2007 e variou de R\$1.049 para R\$1.140. O salário real médio cresceu 3,3% e passou de R\$ 1.101 para R\$ 1.137. O acréscimo no rendimento real médio dos autônomos foi de 20,5%, de R\$ 816 para R\$ 983 (tab. D).
14. A **massa de rendimentos** dos ocupados aumentou 14,0%, proveniente da elevação do nível de emprego e, em especial, do aumento do rendimento real médio. Já a massa dos assalariados cresceu 13,0%, principalmente pela ampliação do nível de ocupação (graf. C).

GRÁFICO C - ÍNDICE DA MASSA DE RENDIMENTOS REAIS DOS OCUPADOS (1)  
REGIÃO METROPOLITANA DE BELO HORIZONTE - 1996/2001/2006-2008

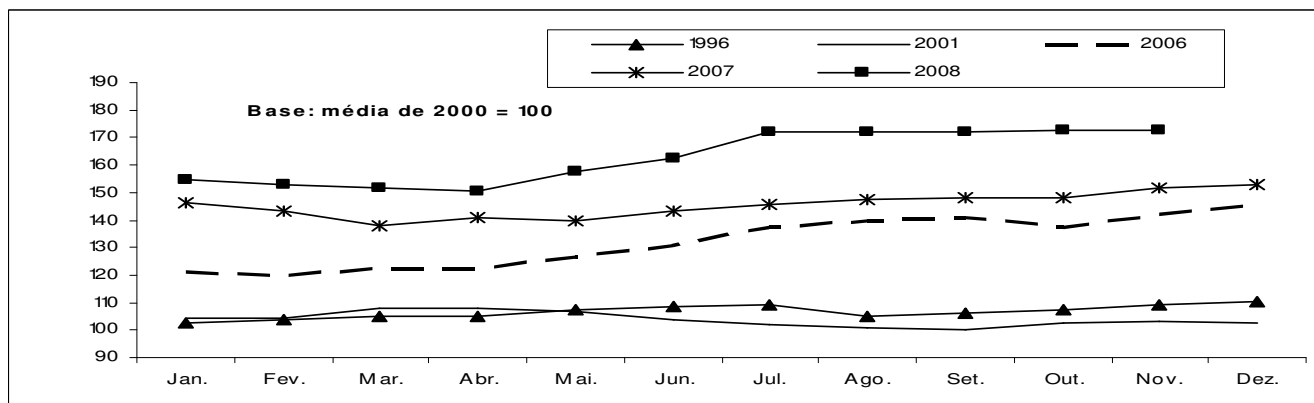

Fonte: Fundação João Pinheiro (FJP), Centro de Estatística e Informações (CEI), Pesquisa de Emprego e Desemprego na Região Metropolitana de Belo Horizonte (PED/RMBH). Convênio FJP/Dieese/Seade/Sedese-MG

Nota: Inflator utilizado: IPCA-BH (Ipead).

(1) Incluem os assalariados e os empregados domésticos mensalistas que não tiveram remuneração no mês e excluem os trabalhadores familiares sem remuneração salarial e os trabalhadores que ganharam exclusivamente em espécie ou benefício.

## Principais Conceitos

**PIA** - População em Idade Ativa: corresponde à população com dez anos ou mais.

**PEA** - População Economicamente Ativa: parcela da PIA ocupada ou desempregada.

**OCUPADOS** - são os indivíduos que:

1. possuem trabalho remunerado exercido regularmente;
2. possuem trabalho remunerado exercido de forma irregular, desde que não estejam procurando trabalho diferente do atual. Excluem-se as pessoas que, não tendo procurado trabalho, exerceram de forma excepcional algum trabalho nos últimos 30 dias;
3. possuem trabalho não-remunerado de ajuda em negócios de parentes, ou remunerado em espécie ou benefício, sem procura de trabalho.

**DESEMPREGADOS** - São os indivíduos que se encontram numa das seguintes situações:

- a) **Desemprego Aberto:** pessoas que procuraram trabalho de modo efetivo nos 30 dias anteriores ao da entrevista e não exerceram nenhum trabalho nos últimos sete dias;

- b) **Desemprego Oculto pelo Trabalho Precário:** pessoas que realizam de forma irregular algum trabalho remunerado (ou pessoas que realizam trabalho não-remunerado em ajuda a negócios de parentes) e que procuraram mudar de trabalho nos 30 dias anteriores ao da entrevista, ou que, não tendo procurado neste período, o fizeram até 12 meses atrás;

- c) **Desemprego Oculto pelo Desalento:** pessoas que não possuem trabalho e nem procuraram nos últimos 30 dias, por desestímulo do mercado de trabalho ou por circunstâncias fortuitas, mas procuraram efetivamente trabalho nos últimos 12 meses.

**INATIVOS** (maiores de dez anos) - Correspondem à parcela da PIA que não está ocupada ou desempregada.

**RENDIMENTO DO TRABALHO** - É captado o rendimento monetário bruto (sem descontos de imposto de renda e previdência), efetivamente recebido, referente ao trabalho realizado no mês imediatamente anterior ao da pesquisa. Para os assalariados, são considerados os descontos por falta ou acréscimos devidos a horas extras, gratificações etc. Não são computados o décimo terceiro salário e os benefícios indiretos. Para os empregadores, autônomos e demais posições, é considerada a retirada mensal.

## Principais Indicadores

**TAXA GLOBAL DE PARTICIPAÇÃO** - É a relação entre a População Economicamente Ativa e a População em Idade Ativa (PEA/PIA). Indica a proporção de pessoas com dez anos ou mais incorporadas ao mercado de trabalho, como ocupados ou desempregados.

**TAXA DE DESEMPREGO TOTAL** - Equivale à relação Desempregados/PEA, e indica a proporção da PEA que se encontra na situação de desemprego aberto ou oculto. Todas as taxas de desemprego divulgadas, referentes a tipos específicos de desemprego (aberto e oculto) ou a atributos pessoais selecionados, são calculadas como uma proporção da PEA.

**TAXA DE OCUPAÇÃO** - Equivale à relação Ocupados/PEA, e indica a proporção da PEA que se encontra na situação de ocupados.

**RENDIMENTOS** - Divulga-se:

- a) **Rendimento médio:** refere-se à média trimestral do rendimento mensal real no trabalho principal. A média trimestral é calculada a partir de valores nominais mensais, inflacionados pelo IPCA/BH (IPEAD), até o último mês do trimestre. Os dados de rendimento, investigados em cada mês, referem-se ao mês imediatamente anterior, e, portanto, têm sempre esta defasagem em relação às demais informações da pesquisa. Assim, os dados apurados no trimestre outubro/novembro/dezembro, e divulgados em janeiro, correspondem à média do período setembro/outubro/novembro, a preços de novembro;

- b) **Distribuição dos rendimentos:** indica os valores máximos recebidos pelos 10% e 25% mais pobres, os valores mínimos recebidos pelos 25% e 10% mais ricos, e o rendimento mediano, que divide a população entre os 50% que têm os rendimentos mais baixos e os 50% que têm rendimentos mais altos.

## Notas Metodológicas

### PLANO AMOSTRAL

A Pesquisa de Emprego e Desemprego na Região Metropolitana de Belo Horizonte (PED/RMBH) tem como unidade amostral o domicílio da área urbana de 26 municípios que compõem esta região: Belo Horizonte, Betim, Brumadinho, Caeté, Confins, Contagem, Esmeraldas, Florestal, Ibirité, Igarapé, Juatuba, Lagoa Santa, Mário Campos, Mateus Leme, Nova Lima, Pedro Leopoldo, Raposos, Ribeirão das Neves, Rio Acima, Rio Manso, Sabará, Santa Luzia, São Joaquim de Bicas, São José da Lapa, Sarzedo e Vespasiano.

As informações de interesse da pesquisa são coletadas mensalmente, através de entrevistas realizadas com os moradores de dez anos de idade ou mais, em aproximadamente 2 528 domicílios, sorteados por meio de amostragem probabilística.

Trata-se de uma amostra estratificada de conglomerados selecionada em dois estágios. Os 3 136 setores censitários urbanos do Instituto Brasileiro de Geografia e Estatística (IBGE), que compõem a RMBH, são agrupados em 79 estratos. No primeiro estágio, dentro de cada estrato são escolhidos dois setores censitários com igual probabilidade e com reposição. No segundo, tendo sido anteriormente listados todos os domicílios do setor, são sorteados 16 domicílios, seguindo os critérios da amostragem aleatória sistemática.

A ponderação de cada entrevista realizada é definida considerando-se o número de questionários efetivamente respondidos em cada setor sorteado, o número de domicílios listados no setor e o número de setores que compõem o estrato. As estimativas dos valores absolutos são obtidas a partir de taxas amostrais aplicadas às projeções populacionais.

### MÉDIAS TRIMESTRAIS

Os resultados são divulgados mensalmente e expressam médias trimestrais móveis dos indicadores produzidos. Isto significa que as informações referentes a determinado mês representam a média dos dados coletados no último mês e nos dois meses que o antecedem.

### PROJEÇÕES DEMOGRÁFICAS

A Fundação João Pinheiro atualizou as projeções demográficas da população da RMBH e de Minas Gerais com base no Censo Demográfico de 2000 do IBGE, e adotando a tendência de crescimento do período 1991-2000. Foi revista toda a série de estatísticas geradas pela PED-RMBH sobre valores absolutos da População em Idade Ativa (PIA) e de seus componentes, a População Economicamente Ativa (PEA), ocupada e desempregada, e a população formada por indivíduos inativos com 10 anos ou mais de idade.



# ANEXO ESTATÍSTICO

**TABELA 1**  
**ESTIMATIVAS DA POPULAÇÃO EM IDADE ATIVA, ECONOMICAMENTE ATIVA, OCUPADA, DESEMPREGADA**  
**E INATIVA MAIOR DE 10 ANOS E TAXAS GLOBAIS DE PARTICIPAÇÃO E DE DESEMPREGO TOTAL**  
**REGIÃO METROPOLITANA DE BELO HORIZONTE (RMBH) - 1996-2008**

ESPECIFICAÇÃO	POPULAÇÃO EM IDADE ATIVA (A) = (B)+(C)	POPULAÇÃO ECONOMICAMENTE ATIVA						INATIVOS MAIORES DE 10 ANOS		TAXAS (%)	
		TOTAL		OCUPADOS		DESEMPREGADOS		absoluto (C)	índice	participação (B)/(A)	desemprego (D)/(B)
		absoluto (B)	índice	absoluto	índice	absoluto (D)	índice				
1996 - Dezembro .....	3.152	1.784	88,6	1.593	96,3	191	53,4	1.368	92,7	56,6	10,7
1997 - Dezembro .....	3.244	1.888	93,8	1.646	99,5	242	67,6	1.356	91,9	58,2	12,8
1998 - Dezembro .....	3.338	1.886	93,7	1.579	95,4	307	85,8	1.452	98,4	56,5	16,3
1999 - Dezembro .....	3.436	1.976	98,2	1.638	99,0	338	94,4	1.460	98,9	57,5	17,1
2000 - Dezembro .....	3.534	2.050	101,8	1.716	103,7	334	93,3	1.484	100,5	58,0	16,3
2001 - Dezembro .....	3.630	2.127	105,7	1.751	105,8	376	105,0	1.503	101,8	58,6	17,7
2002 - Dezembro .....	3.728	2.233	110,9	1.842	111,3	391	109,2	1.495	101,3	59,9	17,5
2003 - Dezembro .....	3.829	2.305	114,5	1.862	112,5	443	123,7	1.524	103,3	60,2	19,2
2004 - Dezembro .....	3.933	2.383	118,4	1.978	119,5	405	113,1	1.550	105,0	60,6	17,0
2005 - Dezembro .....	4.040	2.440	121,2	2.064	124,7	376	105,0	1.600	108,4	60,4	15,4
2006 - Dezembro .....	4.150	2.523	125,3	2.230	134,7	293	81,8	1.627	110,2	60,8	11,6
<b>2007</b>											
Dezembro .....	4.262	2.587	128,5	2.302	139,1	285	79,6	1.675	113,5	60,7	11,0
<b>2008</b>											
Janeiro .....	4.272	2.614	129,9	2.326	140,5	288	80,4	1.658	112,3	61,2	11,0
Fevereiro .....	4.281	2.599	129,1	2.303	139,2	296	82,7	1.682	114,0	60,7	11,4
Março .....	4.291	2.609	129,6	2.312	139,7	297	83,0	1.682	114,0	60,8	11,4
Abril .....	4.301	2.568	127,6	2.280	137,8	288	80,4	1.733	117,4	59,7	11,2
Mai .....	4.310	2.582	128,3	2.306	139,3	276	77,1	1.728	117,1	59,9	10,7
Junho .....	4.320	2.592	128,8	2.335	141,1	257	71,8	1.728	117,1	60,0	9,9
Julho .....	4.330	2.633	130,8	2.380	143,8	253	70,7	1.697	115,0	60,8	9,6
Agosto .....	4.339	2.664	132,3	2.406	145,4	258	72,1	1.675	113,5	61,4	9,7
Setembro .....	4.349	2.662	132,2	2.409	145,6	253	70,7	1.687	114,3	61,2	9,5
Outubro .....	4.359	2.655	131,9	2.416	146,0	239	66,8	1.704	115,4	60,9	9,0
Novembro .....	4.368	2.634	130,8	2.415	145,9	219	61,2	1.734	117,5	60,3	8,3
Dezembro .....	4.378	2.640	131,1	2.418	146,1	222	62,0	1.738	117,8	60,3	8,4
<b>Varição Mensal:</b>											
Dez-08/Nov-08 .....	0,2	0,2	0,2	0,1	0,1	1,4	1,4	0,2	0,2	0,0	1,2
<b>Varição no Ano:</b>											
Dez-08/Dez-07 .....	2,7	2,0	2,0	5,0	5,0	-22,1	-22,1	3,8	3,8	-0,7	-23,6
<b>Varição Anual:</b>											
Dez-08/Dez-07 .....	2,7	2,0	2,0	5,0	5,0	-22,1	-22,1	3,8	3,8	-0,7	-23,6

Fonte: Fundação João Pinheiro (FJP), Centro de Estatística e Informações (CEI), Pesquisa de Emprego e Desemprego na Região Metropolitana de Belo Horizonte (PED/RMBH). Convênio FJP/Dieese/Seade/Sedese-MG

Notas: a) valores absolutos em 1.000 pessoas; b) índice: média de 2000 = 100; c) quaisquer pequenas diferenças nos dados apresentados devem-se a arredondamentos.

**GRÁFICO 1**  
**ESTIMATIVAS DA POPULAÇÃO ECONOMICAMENTE ATIVA (PEA) E DOS OCUPADOS**  
**REGIÃO METROPOLITANA DE BELO HORIZONTE (RMBH) – DEZ.: 2007 / JAN.-DEZ.: 2008**

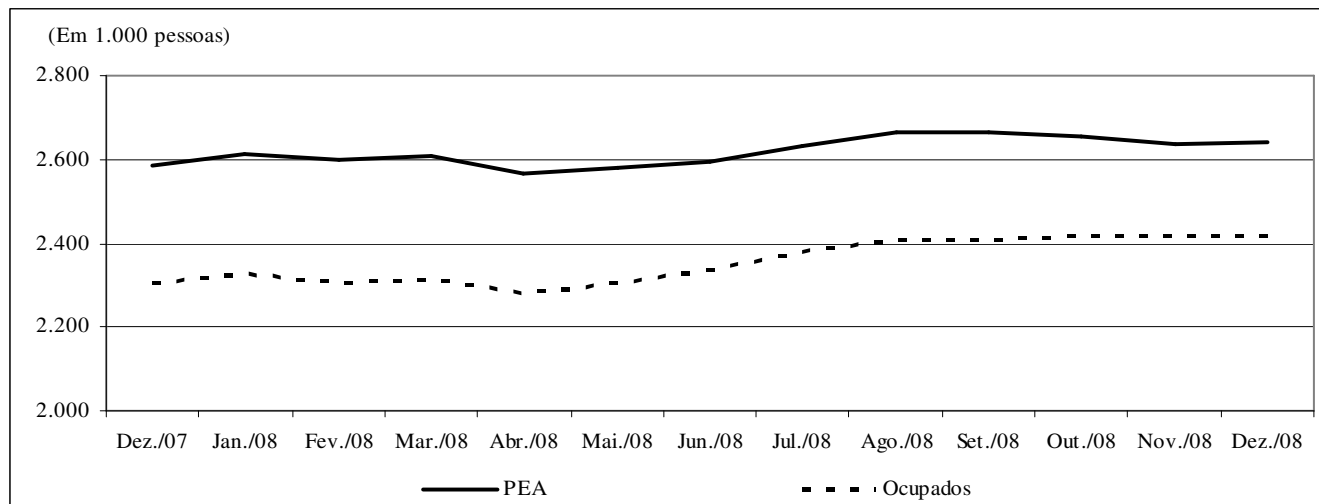

Fonte: Fundação João Pinheiro (FJP), Centro de Estatística e Informações (CEI), Pesquisa de Emprego e Desemprego na Região Metropolitana de Belo Horizonte (PED/RMBH). Convênio FJP/Dieese/Seade/Sedese-MG

**TABELA 2**  
**TAXAS DE DESEMPREGO, POR TIPO - REGIÃO METROPOLITANA DE BELO HORIZONTE (RMBH),**  
**MUNICÍPIO DE BELO HORIZONTE E DEMAIS MUNICÍPIOS DA RMBH - 1996-2008**

ESPECIFICAÇÃO	TAXAS DE DESEMPREGO POR TIPO (%)										
	TOTAL			ABERTO			OCULTO				
	RMBH	Belo Horizonte	demaís municípios	RMBH	Belo Horizonte	demaís municípios	RMBH	Belo Horizonte	demaís municípios	PRECÁ- RIO	DESA- LENTO
1996 - Dezembro .....	10,7	9,7	12,4	6,4	6,0	7,0	4,3	3,7	5,4	3,0	1,3
1997 - Dezembro .....	12,8	12,2	13,6	7,9	7,6	8,3	4,9	4,6	5,4	3,4	1,5
1998 - Dezembro .....	16,3	15,2	17,8	10,4	9,7	11,5	5,9	5,5	6,3	4,2	1,7
1999 - Dezembro .....	17,1	16,1	18,5	10,9	10,6	11,4	6,2	5,5	7,1	4,3	1,9
2000 - Dezembro .....	16,3	14,8	18,6	10,3	9,3	11,7	6,0	5,5	6,9	3,9	2,1
2001 - Dezembro .....	17,7	15,9	20,3	10,7	9,4	12,5	7,0	6,5	7,8	4,6	2,4
2002 - Dezembro .....	17,5	16,0	19,8	10,6	9,5	12,1	6,9	6,5	7,7	4,3	2,6
2003 - Dezembro .....	19,2	17,1	22,3	12,5	10,9	14,8	6,7	6,2	7,5	4,0	2,7
2004 - Dezembro .....	17,0	15,5	19,2	11,2	10,6	12,2	5,8	4,9	7,0	3,5	2,3
2005 - Dezembro .....	15,4	14,7	16,4	9,8	9,5	10,2	5,6	5,2	6,2	2,8	2,8
2006 - Dezembro .....	11,6	11,1	12,3	8,6	8,5	8,9	3,0	2,6	3,4	1,6	1,4
<b>2007</b>											
Dezembro .....	11,0	10,2	12,2	8,2	7,8	8,8	2,8	2,4	3,4	1,5	1,3
<b>2008</b>											
Janeiro .....	11,0	9,8	12,8	8,2	7,4	9,4	2,8	2,4	3,4	1,3	1,5
Fevereiro .....	11,4	10,2	13,2	8,6	7,9	9,7	2,8	2,3	3,5	1,3	1,5
Março .....	11,4	10,0	13,4	8,7	7,7	10,3	2,7	2,3	3,1	1,2	1,5
Abril .....	11,2	10,0	12,9	8,6	7,9	9,7	2,6	2,1	3,2	1,3	1,3
Mai .....	10,7	9,2	12,9	8,2	7,0	10,0	2,5	2,2	2,9	1,3	1,2
Junho .....	9,9	8,5	12,1	7,6	6,5	9,2	2,3	2,0	2,9	1,2	1,1
Julho .....	9,6	8,5	11,1	7,4	6,6	8,5	2,2	1,9	2,6	1,0	1,2
Agosto .....	9,7	9,1	10,6	7,4	7,2	7,8	2,3	1,9	2,8	1,1	1,2
Setembro .....	9,5	8,6	10,8	7,0	6,6	7,5	2,5	2,0	3,3	1,2	1,3
Outubro .....	9,0	8,0	10,5	6,7	6,4	7,2	2,3	1,6	3,3	1,0	1,3
Novembro .....	8,3	6,7	10,7	6,4	5,4	7,7	1,9	1,3	3,0	0,9	1,0
Dezembro .....	8,4	7,0	10,4	6,7	5,8	8,2	1,7	1,2	2,2	0,8	0,9
<b>Varição Mensal:</b>											
Dez-08/Nov-08 .....	1,2	4,5	-2,8	4,7	7,4	6,5	-10,5	-7,7	-26,7	-11,1	-10,0
<b>Varição no Ano:</b>											
Dez-08/Dez-07 .....	-23,6	-31,4	-14,8	-18,3	-25,6	-6,8	-39,3	-50,0	-35,3	-46,7	-30,8
<b>Varição Anual:</b>											
Dez-08/Dez-07 .....	-23,6	-31,4	-14,8	-18,3	-25,6	-6,8	-39,3	-50,0	-35,3	-46,7	-30,8

Fonte: Fundação João Pinheiro (FJP), Centro de Estatística e Informações (CEI), Pesquisa de Emprego e Desemprego na Região Metropolitana de Belo Horizonte (PED/RMBH). Convênio FJP/Dieese/Seade/Sedese-MG

Nota: quaisquer pequenas diferenças nos dados apresentados devem-se a arredondamentos.

**GRÁFICO 2**  
**TAXAS DE DESEMPREGO TOTAL – REGIÃO METROPOLITANA DE BELO HORIZONTE (RMBH), CAPITAL E DEMAIS MUNICÍPIOS DA RMBH**  
**DEZ.: 2007 / JAN.-DEZ.: 2008**

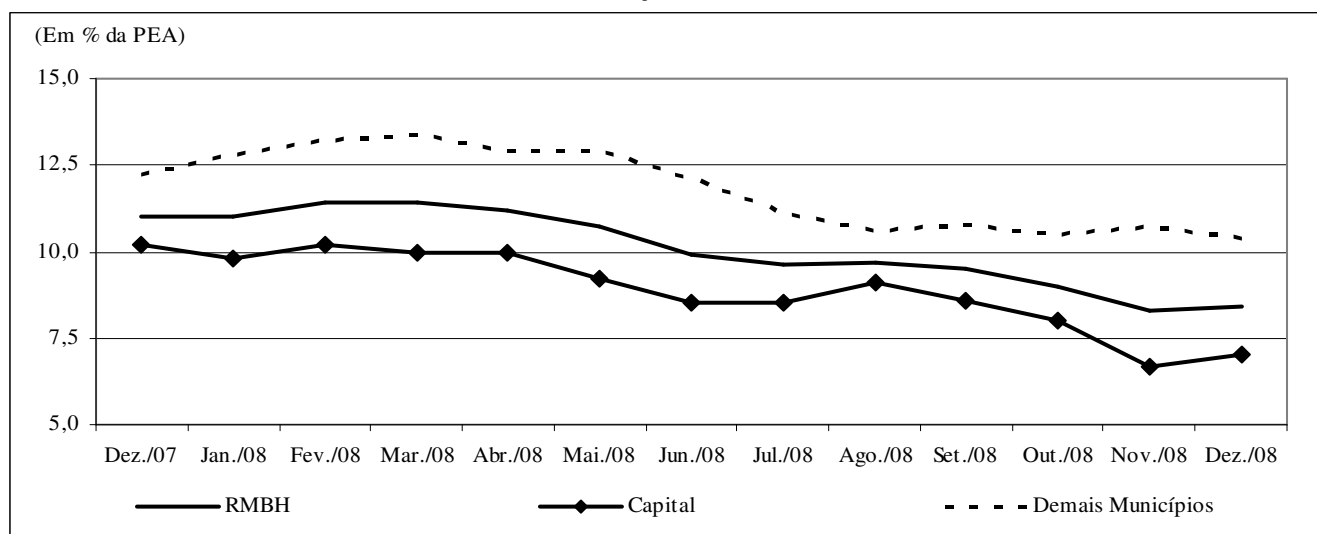

Fonte: Fundação João Pinheiro (FJP), Centro de Estatística e Informações (CEI), Pesquisa de Emprego e Desemprego na Região Metropolitana de Belo Horizonte (PED/RMBH). Convênio FJP/Dieese/Seade/Sedese-MG



**TABELA 3**  
**TAXAS DE DESEMPREGO TOTAL, POR ATRIBUTOS PESSOAIS**  
**REGIÃO METROPOLITANA DE BELO HORIZONTE (RMBH) - 1996-2008**

ESPECIFICAÇÃO	TAXA DE DESEMPREGO POR ATRIBUTO PESSOAL (%)									COMPOSIÇÃO DA TAXA DE DESEMPREGO POR EXPERIÊNCIA ANTERIOR DE TRABALHO	
	TOTAL	SEXO		IDADE				POSIÇÃO NO DOMICÍLIO		com	sem
		homens	mulheres	10 a 17 anos	18 a 24 anos	25 a 39 anos	40 anos e mais	chefe	demais membros		
1996 - Dezembro .....	10,7	9,6	12,1	30,9	16,2	8,9	4,6	5,6	14,1	8,7	2,0
1997 - Dezembro .....	12,8	10,7	15,5	35,9	18,5	10,3	6,1	6,5	17,0	10,0	2,8
1998 - Dezembro .....	16,3	14,4	18,7	43,9	23,8	13,5	7,6	8,5	21,1	13,3	2,9
1999 - Dezembro .....	17,1	15,3	19,3	46,2	26,8	13,1	9,6	10,1	21,6	13,9	3,2
2000 - Dezembro .....	16,3	15,2	17,7	44,2	24,4	13,5	9,2	9,8	20,4	13,6	2,7
2001 - Dezembro .....	17,7	15,6	20,3	45,4	27,2	14,9	10,2	11,3	22,0	14,1	3,6
2002 - Dezembro .....	17,5	14,9	20,5	53,2	26,2	15,1	9,2	9,3	22,9	14,0	3,5
2003 - Dezembro .....	19,2	15,9	23,0	55,8	30,8	15,0	11,1	10,5	24,9	15,5	3,7
2004 - Dezembro .....	17,0	14,6	19,7	51,6	28,9	13,8	8,2	8,9	22,4	12,8	4,2
2005 - Dezembro .....	15,4	12,9	18,2	49,4	24,8	12,1	8,7	8,1	20,2	12,5	3,2
2006 - Dezembro .....	11,6	9,2	14,3	43,6	21,0	9,4	5,4	5,3	15,8	9,0	2,6
<b>2007</b>											
Dezembro .....	11,0	7,9	14,4	47,2	18,8	8,8	5,2	4,4	15,5	8,5	2,5
<b>2008</b>											
Janeiro .....	11,0	7,9	14,4	45,8	20,3	8,8	4,5	4,4	15,5	8,4	2,6
Fevereiro .....	11,4	8,6	14,4	46,2	21,4	9,3	4,4	5,0	15,8	8,6	2,8
Março .....	11,4	8,6	14,5	46,4	21,4	9,7	4,5	5,2	15,8	8,8	2,6
Abril .....	11,2	8,4	14,2	44,4	20,2	9,5	5,1	5,1	15,4	8,8	2,4
Maió .....	10,7	7,9	14,0	41,5	18,5	9,1	5,4	5,1	14,6	8,5	2,2
Junho .....	9,9	7,2	13,1	39,9	16,9	8,1	5,2	4,7	13,6	7,7	2,2
Julho .....	9,6	6,9	12,6	39,5	16,4	7,8	4,8	4,7	13,0	7,4	2,2
Agosto .....	9,7	7,1	12,6	39,6	16,7	8,3	4,5	4,1	13,5	7,6	2,1
Setembro .....	9,5	7,3	11,9	41,1	16,2	8,2	4,6	4,1	13,3	7,4	2,1
Outubro .....	9,0	6,8	11,4	39,8	15,4	7,9	4,1	3,8	12,5	7,0	2,0
Novembro .....	8,3	6,2	10,7	39,1	14,8	6,7	4,0	4,0	11,3	6,5	1,8
Dezembro .....	8,4	5,9	11,2	37,1	15,9	6,8	3,9	3,8	11,6	6,5	1,9
<b>Varição Mensal:</b>											
Dez-08/Nov-08 .....	1,2	-4,8	4,7	-5,1	7,4	1,5	-2,5	-5,0	2,7	0,0	5,6
<b>Varição no Ano:</b>											
Dez-08/Dez-07 .....	-23,6	-25,3	-22,2	-21,4	-15,4	-22,7	-25,0	-13,6	-25,2	-23,5	-24,0
<b>Varição Anual:</b>											
Dez-08/Dez-07 .....	-23,6	-25,3	-22,2	-21,4	-15,4	-22,7	-25,0	-13,6	-25,2	-23,5	-24,0

Fonte: Fundação João Pinheiro (FJP), Centro de Estatística e Informações (CED), Pesquisa de Emprego e Desemprego na Região Metropolitana de Belo Horizonte (PED/RMBH). Convênio FJP/Dieese/Seade/Sedese-MG

Nota: quaisquer pequenas diferenças nos dados apresentados devem-se a arredondamentos.

**TABELA 4**  
**ÍNDICES DO NÍVEL DE OCUPAÇÃO, POR SETORES DE ATIVIDADE ECONÔMICA E POSIÇÃO NA OCUPAÇÃO**  
**REGIÃO METROPOLITANA DE BELO HORIZONTE (RMBH) - 1996-2008**

ESPECIFICAÇÃO	ÍNDICES DO NÍVEL DE OCUPAÇÃO											
	TOTAL GERAL	SETORES DE ATIVIDADE ECONÔMICA					POSIÇÃO NA OCUPAÇÃO				TOTAL DE AUTÔNOMOS	
		INDÚSTRIA	CONSTR. CIVIL	COMÉRCIO	SERVIÇOS	OUTROS (2)	TOTAL	ASSALARIADOS (1)				
								SETOR PRIVADO				SETOR PÚBLICO (3)
Total	c/ cart.	s/ cart.										
1996 - Dezembro .....	96,3	113,3	108,9	94,0	90,2	97,2	96,3	94,8	93,8	98,8	102,4	93,5
1997 - Dezembro .....	99,5	111,3	110,5	99,6	93,5	104,5	98,8	99,0	100,2	94,5	98,6	98,8
1998 - Dezembro .....	95,4	98,8	107,3	100,0	90,5	100,0	95,4	97,3	97,8	95,1	88,1	96,8
1999 - Dezembro .....	99,0	100,8	111,3	96,4	96,5	103,4	99,6	99,8	99,7	100,0	100,0	98,5
2000 - Dezembro .....	103,7	99,6	106,5	95,6	106,5	105,1	102,9	101,8	102,0	101,2	105,2	107,6
2001 - Dezembro .....	105,8	109,6	101,6	108,1	105,7	101,1	107,4	108,6	108,5	109,1	101,9	108,2
2002 - Dezembro .....	111,3	113,8	109,7	110,5	111,3	110,2	113,5	115,1	112,9	123,8	108,1	110,9
2003 - Dezembro .....	112,5	111,7	94,4	107,3	117,9	107,4	115,6	114,8	113,9	118,3	120,5	113,5
2004 - Dezembro .....	119,5	117,9	104,0	124,6	123,0	108,5	122,9	123,1	125,0	115,9	122,4	118,5
2005 - Dezembro .....	124,7	130,8	109,7	128,2	128,3	104,5	131,1	133,5	136,1	123,2	121,9	120,5
2006 - Dezembro .....	134,7	140,4	116,9	137,5	138,9	115,3	139,8	142,4	149,5	114,6	130,5	135,5
<b>2007</b>												
Dezembro .....	139,1	140,0	133,9	138,3	145,0	113,6	147,9	151,2	159,9	116,5	136,2	134,3
<b>2008</b>												
Janeiro .....	140,5	142,5	129,0	144,4	145,9	114,2	150,4	153,1	163,8	111,0	140,5	133,7
Fevereiro .....	139,2	143,8	128,2	138,3	144,8	114,2	148,8	150,9	160,7	112,2	141,4	130,2
Março .....	139,7	152,1	126,6	137,9	145,1	108,0	150,8	153,5	164,6	109,8	141,0	132,3
Abril .....	137,8	147,1	132,3	134,3	143,4	106,3	148,5	151,4	163,0	105,5	138,1	129,0
Mai .....	139,3	147,9	126,6	145,2	144,4	103,4	152,6	156,6	168,7	108,5	138,6	126,4
Junho .....	141,1	147,9	131,5	145,2	146,3	107,4	153,0	155,7	167,3	109,8	143,3	131,4
Julho .....	143,8	152,9	134,7	148,0	149,4	104,5	156,4	159,5	172,0	110,4	145,2	135,5
Agosto .....	145,4	151,3	143,5	148,4	150,2	110,8	156,3	157,7	171,2	104,3	151,4	139,0
Setembro .....	145,6	147,5	137,9	153,6	151,4	108,0	158,1	160,3	172,9	110,4	150,5	135,8
Outubro .....	146,0	152,9	144,4	150,0	149,6	114,2	157,8	159,3	170,6	114,6	152,9	138,1
Novembro .....	145,9	155,8	141,9	150,8	149,8	109,1	159,7	161,3	172,3	117,7	154,3	136,1
Dezembro .....	146,1	157,1	146,0	150,0	150,6	103,4	159,7	161,3	173,3	113,4	154,3	138,4

**Varição Mensal:**

Dez-08/Nov-08 ..... 0,1    0,8    2,8    -0,5    0,5    -5,2    0,0    0,0    0,6    -3,6    0,0    1,7

**Varição no Ano:**

Dez-08/Dez-07 ..... 5,0    12,2    9,0    8,5    3,9    -9,0    7,9    6,7    8,4    -2,6    13,3    3,1

**Varição Anual:**

Dez-08/Dez-07 ..... 5,0    12,2    9,0    8,5    3,9    -9,0    7,9    6,7    8,4    -2,6    13,3    3,1

Fonte: Fundação João Pinheiro (FJP), Centro de Estatística e Informações (CEI), Pesquisa de Emprego e Desemprego na Região Metropolitana de Belo Horizonte (PED/RMBH). Convênio FJP/Dieese/Seade/Sedese-MG

Notas: a) índice: média de 2000 = 100; b) quaisquer pequenas diferenças nos dados apresentados devem-se a arredondamentos.

(1) Exclui os empregados domésticos e inclui aqueles que não sabem a que setor pertence à empresa em que trabalham. (2) Inclui serviços domésticos, agricultura, pecuária e extração vegetal e outras atividades. (3) Inclui os estatutários e celetistas que trabalham em instituições públicas (governos Municipal, Estadual e Federal, empresas de economia mista, autarquias, fundações etc.).

**GRÁFICO 3**  
**VARIAÇÃO DA OCUPAÇÃO, POR SETORES DE ATIVIDADE ECONÔMICA - REGIÃO METROPOLITANA DE BELO HORIZONTE (RMBH)**  
**DEZ.: 2007 / NOV-DEZ.: 2008**

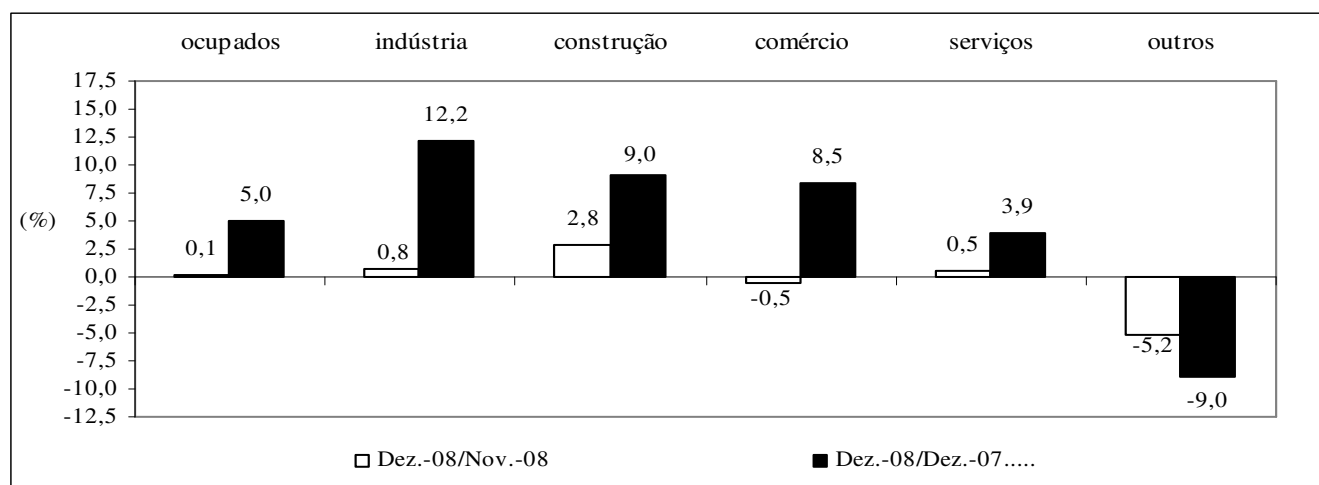

Fonte: Fundação João Pinheiro (FJP), Centro de Estatística e Informações (CEI), Pesquisa de Emprego e Desemprego na Região Metropolitana de Belo Horizonte (PED/RMBH). Convênio FJP/Dieese/Seade/Sedese-MG

**TABELA 5**  
**ÍNDICES DO NÍVEL DE OCUPAÇÃO, POR SUBSETORES DE ATIVIDADE ECONÔMICA**  
**REGIÃO METROPOLITANA DE BELO HORIZONTE (RMBH) - 1996-2008**

ESPECIFICAÇÃO	ÍNDICES DO NÍVEL DE OCUPAÇÃO (1)										
	INDÚSTRIA			SERVIÇOS							
	metal - mecânica	têxtil e vestuário	outras	transporte e armazenagem	especia- lizados	administração e util. públicas	alimen- tação	educação	saúde	reparação e limpeza	outros
1996 - Dezembro .....	101,1	126,3	118,4	94,0	88,9	88,5	86,4	94,4	98,6	106,7	84,3
1997 - Dezembro .....	119,3	92,1	111,4	89,2	88,9	90,4	86,4	102,2	97,3	98,3	95,3
1998 - Dezembro .....	93,2	113,2	98,2	98,8	87,7	86,5	85,4	94,4	93,2	91,7	90,1
1999 - Dezembro .....	98,9	107,9	100,0	96,4	95,1	99,0	85,4	101,1	95,9	86,7	101,1
2000 - Dezembro .....	95,5	121,1	95,6	113,3	101,2	101,9	109,7	104,5	108,2	108,3	106,2
2001 - Dezembro .....	101,1	123,7	111,4	92,8	103,7	96,2	90,3	107,9	111,0	113,3	115,7
2002 - Dezembro .....	106,8	115,8	118,4	115,7	113,6	101,0	95,1	122,5	131,5	116,7	109,1
2003 - Dezembro .....	100,0	126,3	115,8	116,9	108,6	114,4	86,4	129,2	124,7	111,7	129,9
2004 - Dezembro .....	105,7	118,4	127,2	109,6	127,2	130,8	98,1	133,7	152,1	111,7	123,4
2005 - Dezembro .....	114,8	136,8	141,2	126,5	117,3	123,1	107,8	132,6	152,1	106,7	138,7
2006 - Dezembro .....	131,8	128,9	150,9	139,8	138,3	124,0	108,7	155,1	156,2	151,7	143,1
<b>2007</b>											
Dezembro .....	154,5	126,3	133,3	136,1	159,3	148,1	134,0	147,2	138,4	130,0	150,7
<b>2008</b>											
Janeiro .....	151,1	139,5	136,8	134,9	158,0	150,0	135,9	159,6	139,7	128,3	148,9
Fevereiro .....	152,3	139,5	138,6	141,0	161,7	141,3	132,0	162,9	145,2	126,7	144,9
Março .....	168,2	139,5	143,9	148,2	151,9	137,5	130,1	164,0	154,8	131,7	144,9
Abril .....	160,2	126,3	143,9	150,6	149,4	131,7	119,4	151,7	168,5	136,7	144,9
Maió .....	168,2	102,6	147,4	155,4	148,1	139,4	118,4	150,6	171,2	141,7	143,1
Junho .....	156,8	105,3	155,3	160,2	149,4	154,8	113,6	147,2	165,8	151,7	143,4
Julho .....	159,1	105,3	164,0	160,2	153,1	160,6	113,6	155,1	163,0	155,0	147,4
Agosto .....	161,4	107,9	157,9	156,6	154,3	161,5	114,6	151,7	171,2	145,0	151,1
Setembro .....	159,1	107,9	151,8	156,6	154,3	159,6	126,2	157,3	180,8	136,7	150,7
Outubro .....	170,5	107,9	154,4	154,2	155,6	149,0	124,3	162,9	175,3	141,7	146,7
Novembro .....	172,7	107,9	158,8	154,2	160,5	155,8	122,3	159,6	168,5	145,0	146,4
Dezembro .....	172,7	107,9	161,4	142,2	172,8	153,8	119,4	157,3	172,6	145,0	150,4
<b>Varição Mensal:</b>											
Dez-08/Nov-08 .....	0,0	0,0	1,7	-7,8	7,7	-1,2	-2,4	-1,4	2,4	0,0	2,7
<b>Varição no Ano:</b>											
Dez-08/Dez-07 .....	11,8	-14,6	21,1	4,4	8,5	3,9	-10,9	6,9	24,8	11,5	-0,2
<b>Varição Anual:</b>											
Dez-08/Dez-07 .....	11,8	-14,6	21,1	4,4	8,5	3,9	-10,9	6,9	24,8	11,5	-0,2

Fonte: Fundação João Pinheiro (FJP), Centro de Estatística e Informações (CEI), Pesquisa de Emprego e Desemprego na Região Metropolitana de Belo Horizonte (PED/RMBH). Convênio FJP/Diese/Seade/Sedese-MG

Notas: a) índice: média de 2000 = 100; b) quaisquer pequenas diferenças nos dados apresentados, devem-se a arredondamentos.

(1) A agregação dos subsetores apresenta a seguinte composição: Metal-mecânica: metalúrgica, mecânica, material eletro-eletrônico e material de transporte; Têxtil e Vestuário: inclui calçados e artefatos de tecidos; outras indústrias: química, farmacêutica e plásticos e artefatos de borracha, alimentação, mobiliário e produtos de madeira, papel, papelão e cortiça, gráficas, vidros, cristais, espelhos e cerâmicas, materiais de construção, artesanato, outras indústrias de transformação e indústria extrativa mineral; administração e utilidade pública: serviços de utilidade pública e serviços de administração pública, forças armadas e polícia; outros serviços: serviços creditícios e financeiros, serviços auxiliares da atividade econômica, serviços pessoais, serviços de comunicações, diversões, radiodifusão e teledifusão, serviços comunitários, comércio e administração de valores imobiliários e de imóveis, oficinas de reparação mecânica e outros serviços.

**TABELA 6**  
**RENDIMENTO REAL MÉDIO DOS OCUPADOS E DOS ASSALARIADOS, NO TRABALHO PRINCIPAL**  
**REGIÃO METROPOLITANA DE BELO HORIZONTE (RMBH) - 1996-2008**

ESPECIFICAÇÃO (1)	RENDIMENTO REAL MÉDIO (2)			
	OCUPADOS (3)		ASSALARIADOS (4)	
	média	índice (5)	média	índice (5)
1996 - Novembro.....	1.137	115,9	1.118	109,4
1997 - Novembro.....	1.085	110,6	1.127	110,3
1998 - Novembro.....	1.069	109,0	1.113	108,9
1999 - Novembro.....	973	99,1	1.037	101,5
2000 - Novembro.....	965	98,3	1.034	101,2
2001 - Novembro.....	949	96,8	998	97,7
2002 - Novembro.....	949	96,7	992	97,1
2003 - Novembro.....	857	87,3	905	88,6
2004 - Novembro.....	895	91,2	953	93,2
2005 - Novembro.....	910	92,8	984	96,2
2006 - Novembro.....	1.029	104,9	1.061	103,8
<b>2007</b>				
Novembro.....	1.049	106,9	1.101	107,7
Dezembro.....	1.065	108,5	1.109	108,5
<b>2008</b>				
Janeiro.....	1.064	108,4	1.107	108,3
Fevereiro.....	1.062	108,2	1.094	107,0
Março.....	1.050	107,0	1.088	106,4
Abril.....	1.057	107,7	1.101	107,7
Maió.....	1.099	112,0	1.160	113,5
Junho.....	1.118	114,0	1.161	113,6
Julho.....	1.159	118,1	1.204	117,8
Agosto.....	1.144	116,6	1.166	114,0
Setembro.....	1.142	116,4	1.158	113,3
Outubro.....	1.140	116,1	1.147	112,2
Novembro.....	1.140	116,2	1.137	111,2
<b>Varição Mensal:</b>				
Nov-08/Out-08.....		0,1		-0,9
<b>Varição no Ano:</b>				
Nov-08/Dez-07.....		7,1		2,5
<b>Varição Anual:</b>				
Nov-08/Nov-07.....		8,7		3,3

Fonte: Fundação João Pinheiro (FJP), Centro de Estatística e Informações (CEI), Pesquisa de Emprego e Desemprego na Região Metropolitana de Belo Horizonte (PED/RMBH). Convênio FJP/Dieese/Seade/Sedese-MG

Nota: quaisquer pequenas diferenças nos dados apresentados devem-se a arredondamentos.

(1) O mês indicado refere-se ao último do trimestre considerado. (2) Inflator utilizado: IPCA-BH (Ipead). Valores em R\$ do último mês referido. (3) Exclui os assalariados e empregados domésticos mensalistas que não tiveram remuneração no mês, os trabalhadores familiares sem remuneração salarial e os trabalhadores que ganharam exclusivamente em espécie ou benefício. (4) Exclui os assalariados que não tiveram remuneração no mês. (5) Índice: Média de 2000 = 100.

**GRÁFICO 4**  
**RENDIMENTO REAL MÉDIO DOS OCUPADOS E DOS ASSALARIADOS, NO TRABALHO PRINCIPAL**  
**REGIÃO METROPOLITANA DE BELO HORIZONTE (RMBH) - NOV.-DEZ.: 2007 / JAN.-NOV.: 2008**

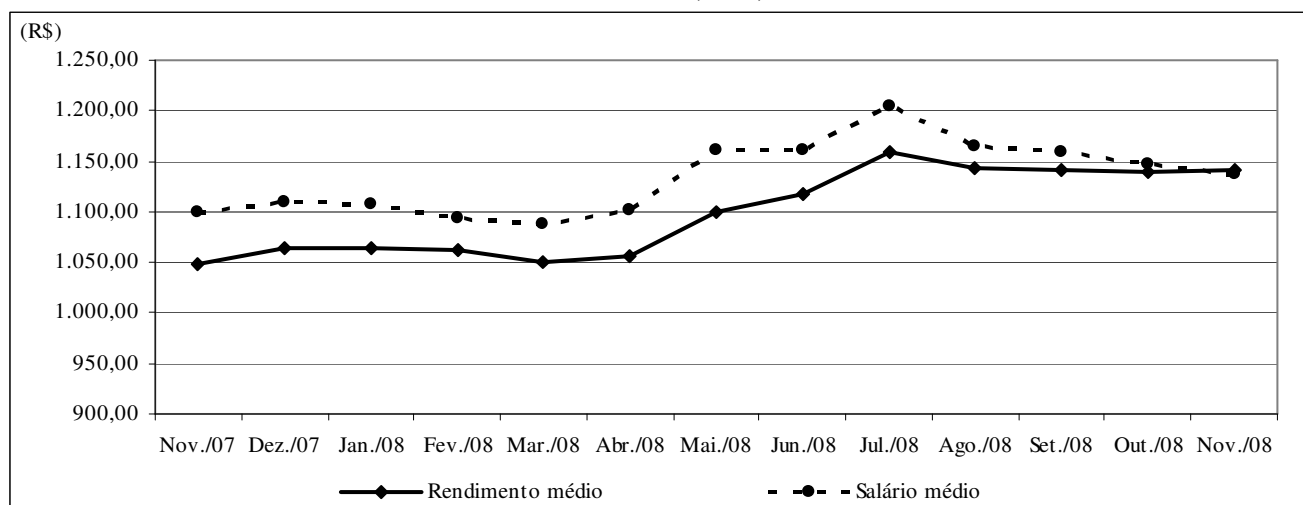

Fonte: Fundação João Pinheiro (FJP), Centro de Estatística e Informações (CEI), Pesquisa de Emprego e Desemprego na Região Metropolitana de Belo Horizonte (PED/RMBH). Convênio FJP/Dieese/Seade/Sedese-MG

Nota: Inflator utilizado: IPCA-BH (Ipead). Valores em R\$ do último mês referido.

**TABELA 7**  
**RENDIMENTO REAL DOS PERCENTIS DE OCUPADOS E ASSALARIADOS, NO TRABALHO PRINCIPAL**  
**REGIÃO METROPOLITANA DE BELO HORIZONTE (RMBH) - 1996-2008**

ESPECIFICAÇÃO (1)	RENDIMENTO REAL (2)									
	OCUPADOS (3)					ASSALARIADOS (4)				
	10% mais pobres ganham até	25% mais pobres ganham até	50% ganham até	25% mais ricos ganham acima de	10% mais ricos ganham acima de	10% mais pobres ganham até	25% mais pobres ganham até	50% ganham até	25% mais ricos ganham acima de	10% mais ricos ganham acima de
1996 - Novembro.....	231	361	621	1.254	2.619	295	413	679	1.240	2.480
1997 - Novembro.....	235	358	606	1.205	2.561	262	420	691	1.271	2.539
1998 - Novembro.....	249	372	585	1.137	2.279	284	409	660	1.206	2.286
1999 - Novembro.....	243	358	548	1.085	2.047	268	392	627	1.159	2.136
2000 - Novembro.....	252	336	554	1.037	2.175	280	399	636	1.138	2.231
2001 - Novembro.....	260	326	557	1.025	2.127	284	394	612	1.084	2.104
2002 - Novembro.....	281	348	572	1.024	2.090	291	408	592	1.073	2.090
2003 - Novembro.....	267	337	518	949	1.888	311	388	575	968	1.861
2004 - Novembro.....	266	355	548	968	1.913	315	417	605	1.040	1.976
2005 - Novembro.....	278	351	563	1.009	1.928	343	423	601	1.058	2.093
2006 - Novembro.....	328	407	611	1.094	2.188	383	441	656	1.112	2.188
<b>2007</b>										
Novembro.....	316	421	632	1.171	2.226	400	470	667	1.224	2.315
Dezembro.....	342	426	629	1.187	2.287	398	472	671	1.219	2.411
<b>2008</b>										
Janeiro.....	357	423	627	1.212	2.218	395	468	693	1.227	2.393
Fevereiro.....	382	424	623	1.188	2.205	393	466	696	1.188	2.274
Março.....	369	419	622	1.180	2.155	402	467	701	1.180	2.223
Abril.....	382	432	639	1.178	2.111	413	481	700	1.195	2.185
Maió.....	383	436	655	1.227	2.278	424	489	716	1.242	2.351
Junho.....	393	440	677	1.225	2.309	424	491	715	1.241	2.314
Julho.....	395	435	687	1.255	2.475	422	490	728	1.270	2.475
Agosto.....	398	433	684	1.249	2.364	420	488	725	1.249	2.330
Setembro.....	404	439	690	1.246	2.391	419	492	723	1.246	2.324
Outubro.....	403	445	688	1.242	2.450	418	492	716	1.242	2.383
Novembro.....	407	449	703	1.238	2.477	417	488	714	1.238	2.343

Fonte: Fundação João Pinheiro (FJP), Centro de Estatística e Informações (CEI), Pesquisa de Emprego e Desemprego na Região Metropolitana de Belo Horizonte (PED/RMBH). Convênio FJP/Dieese/Seade/Sedese-MG

Nota: quaisquer pequenas diferenças nos dados apresentados devem-se a arredondamentos.

(1) O mês indicado refere-se ao último do trimestre considerado. (2) Inflator utilizado: IPCA-BH (Ipead). Valores em R\$ do último mês referido. (3) Exclui os assalariados e os empregados domésticos mensalistas que não tiveram remuneração no mês, os trabalhadores familiares sem remuneração salarial e os trabalhadores que ganharam exclusivamente em espécie ou benefício. (4) Exclui os assalariados que não tiveram remuneração no mês.

**TABELA 8**  
**ÍNDICES DO RENDIMENTO REAL DOS PERCENTIS DE OCUPADOS E ASSALARIADOS, NO TRABALHO PRINCIPAL**  
**REGIÃO METROPOLITANA DE BELO HORIZONTE (RMBH) - 1996-2008**

ESPECIFICAÇÃO (1)	RENDIMENTO REAL (2)									
	OCUPADOS (3)					ASSALARIADOS (4)				
	10% mais pobres ganham até	25% mais pobres ganham até	50% ganham até	25% mais ricos ganham acima de	10% mais ricos ganham acima de	10% mais pobres ganham até	25% mais pobres ganham até	50% ganham até	25% mais ricos ganham acima de	10% mais ricos ganham acima de
1996 - Novembro.....	93,1	104,9	110,9	117,4	120,8	104,5	103,0	109,5	110,1	115,1
1997 - Novembro.....	94,3	104,1	108,1	112,9	118,1	92,8	104,5	111,3	112,8	117,8
1998 - Novembro.....	100,1	108,2	104,4	106,4	105,2	100,5	101,8	106,3	107,1	106,1
1999 - Novembro.....	97,8	103,9	97,8	101,5	94,4	94,8	97,7	101,0	102,9	99,1
2000 - Novembro.....	101,3	97,5	98,8	97,0	100,3	99,4	99,4	102,5	101,0	103,5
2001 - Novembro.....	104,7	94,7	99,5	96,0	98,1	100,6	98,2	98,7	96,3	97,6
2002 - Novembro.....	113,2	101,0	102,0	95,9	96,4	103,2	101,6	95,5	95,3	97,0
2003 - Novembro.....	107,5	97,9	92,4	88,8	87,1	110,1	96,7	92,7	86,0	86,4
2004 - Novembro.....	107,0	103,2	97,9	90,6	88,3	111,5	103,8	97,5	92,4	91,7
2005 - Novembro.....	111,7	102,1	100,5	94,4	88,9	121,4	105,3	96,9	94,0	97,1
2006 - Novembro.....	132,0	118,4	109,0	102,4	101,0	135,7	109,9	105,8	98,8	101,5
<b>2007</b>										
Novembro.....	127,0	122,3	112,7	109,7	102,7	141,7	117,1	107,5	108,7	107,4
Dezembro.....	137,6	123,9	112,2	111,1	105,5	141,2	117,5	108,1	108,3	111,8
<b>2008</b>										
Janeiro.....	143,5	122,9	112,0	113,5	102,3	140,0	116,6	111,7	109,0	111,0
Fevereiro.....	153,7	123,2	111,2	111,3	101,7	139,1	116,1	112,1	105,5	105,5
Março.....	148,5	121,8	111,0	110,5	99,4	142,4	116,2	113,0	104,8	103,1
Abril.....	153,8	125,6	114,0	110,3	97,4	146,4	119,7	112,8	106,1	101,4
Mai.....	154,2	126,8	117,0	114,9	105,1	150,3	121,7	115,4	110,3	109,1
Junho.....	158,1	127,8	120,8	114,7	106,5	150,1	122,4	115,2	110,2	107,4
Julho.....	158,8	126,3	122,7	117,5	114,2	149,6	122,1	117,3	112,8	114,9
Agosto.....	160,2	125,7	122,0	117,0	109,1	149,0	121,6	116,9	110,9	108,1
Setembro.....	162,5	127,6	123,2	116,6	110,3	148,5	122,6	116,5	110,6	107,8
Outubro.....	162,0	129,3	122,8	116,3	113,0	148,1	122,6	115,4	110,3	110,6
Novembro.....	163,5	130,4	125,4	115,9	114,3	147,7	121,6	115,0	110,0	108,7
<b>Varição Mensal:</b>										
Nov-08/Out-08.....	0,9	0,9	2,1	-0,3	1,1	-0,3	-0,8	-0,3	-0,3	-1,7
<b>Varição no Ano:</b>										
Nov-08/Dez-07.....	18,8	5,3	11,8	4,3	8,3	4,6	3,5	6,4	1,6	-2,8
<b>Varição Anual:</b>										
Nov-08/Nov-07.....	28,8	6,6	11,3	5,7	11,3	4,2	3,8	7,0	1,1	1,2

Fonte: Fundação João Pinheiro (FJP), Centro de Estatística e Informações (CEI), Pesquisa de Emprego e Desemprego na Região Metropolitana de Belo Horizonte (PED/RMBH). Convênio FJP/Diese/Seade/Sedese-MG

Nota: quaisquer pequenas diferenças nos dados apresentados devem-se a arredondamentos.

(1) O mês indicado refere-se ao último do trimestre considerado. (2) Inflator utilizado: IPCA-BH (Ipead). Índice: Média 2000=100. (3) Exclui os assalariados e os empregados domésticos mensalistas que não tiveram remuneração no mês, os trabalhadores familiares sem remuneração salarial e os trabalhadores que ganharam exclusivamente em espécie ou benefício. (4) Exclui os assalariados que não tiveram remuneração no mês.

**TABELA 9**  
**ÍNDICES DO EMPREGO, DO RENDIMENTO REAL MÉDIO E DA MASSA DE RENDIMENTOS**  
**REAIS DOS OCUPADOS E DOS ASSALARIADOS, NO TRABALHO PRINCIPAL**  
**REGIÃO METROPOLITANA DE BELO HORIZONTE (RMBH) - 1996-2008 (1)**

ESPECIFICAÇÃO (2)	OCUPAÇÃO (3)			ASSALARIADOS (4)		
	emprego	rendimento real	massa de rendimentos	emprego	salário real	massa de rendimentos
1996 - Novembro.....	94,4	115,8	109,3	95,4	109,1	104,1
1997 - Novembro.....	99,0	110,5	109,5	99,3	110,0	109,3
1998 - Novembro.....	96,8	109,5	106,0	97,0	109,6	106,3
1999 - Novembro.....	97,6	99,7	97,3	97,4	102,3	99,6
2000 - Novembro.....	103,4	98,8	102,1	102,6	101,7	104,3
2001 - Novembro.....	106,5	96,9	103,2	107,9	97,8	105,5
2002 - Novembro.....	112,2	97,6	109,5	115,2	98,1	113,0
2003 - Novembro.....	113,4	88,0	99,9	115,4	89,3	103,1
2004 - Novembro.....	120,5	92,1	111,0	123,0	94,2	115,9
2005 - Novembro.....	124,1	93,6	116,3	127,7	97,4	124,4
2006 - Novembro.....	133,9	105,9	141,8	138,7	104,9	145,4
<b>2007</b>						
Novembro.....	140,2	108,0	151,4	146,3	108,7	159,0
Dezembro.....	140,0	109,4	153,1	147,8	109,4	161,7
<b>2008</b>						
Janeiro.....	141,4	109,2	154,4	150,3	109,3	164,2
Fevereiro.....	140,0	109,0	152,6	148,8	107,8	160,5
Março.....	140,6	107,8	151,6	150,7	107,3	161,6
Abril.....	138,5	108,5	150,3	148,4	108,7	161,4
Maió.....	139,9	112,6	157,6	152,5	114,2	174,2
Junho.....	141,7	114,7	162,5	152,9	114,4	174,9
Julho.....	144,6	118,8	171,8	156,3	118,5	185,2
Agosto.....	146,3	117,5	171,9	156,1	114,9	179,3
Setembro.....	146,6	117,4	172,1	158,0	114,2	180,5
Outubro.....	147,0	117,2	172,4	157,7	113,3	178,6
Novembro.....	147,0	117,4	172,6	159,5	112,6	179,7
<b>Varição Mensal:</b>						
Nov-08/Out-08.....	0,0	0,2	0,1	1,1	-0,6	0,6
<b>Varição no Ano:</b>						
Nov-08/Dez-07.....	5,0	7,3	12,7	7,9	2,9	11,1
<b>Varição Anual:</b>						
Nov-08/Nov-07.....	4,9	8,7	14,0	9,0	3,6	13,0

Fonte: Fundação João Pinheiro (FJP), Centro de Estatística e Informações (CEI), Pesquisa de Emprego e Desemprego na Região Metropolitana de Belo Horizonte (PED/RMBH). Convênio FJP/Dieese/Seade/Sedese-MG

Nota: quaisquer pequenas diferenças nos dados apresentados devem-se a arredondamentos.

(1) Inflator utilizado: IPCA-BH (Ipead). Índice: Média 2000 = 100. (2) O mês indicado refere-se ao último do trimestre considerado. (3) Inclui os assalariados e os empregados domésticos mensalistas que não tiveram remuneração no mês, exclui os trabalhadores familiares sem remuneração salarial e os trabalhadores que ganharam exclusivamente em espécie ou benefício. (4) Inclui os assalariados que não tiveram remuneração no mês.

**TABELA 10**  
**RENDIMENTO REAL MÉDIO DOS ASSALARIADOS NO SETOR PRIVADO, POR SETORES DE ATIVIDADE ECONÔMICA E CARTEIRA DE TRABALHO**  
**ASSINADA E NÃO-ASSINADA PELO ATUAL EMPREGADOR, E DOS TRABALHADORES AUTÔNOMOS**  
**REGIÃO METROPOLITANA DE BELO HORIZONTE (RMBH) - 1996-2008**

ESPECIFICAÇÃO (1)	RENDIMENTO REAL MÉDIO DOS ASSALARIADOS NO SETOR PRIVADO (2)							AUTÔNOMOS
	TOTAL (3)	SETOR DE ATIVIDADE (3)			CARTEIRA DE TRABALHO (4)			
		indústria	comércio	serviços	assinada	não-assinada		
1996 - Novembro.....	951	1.123	880	896	1.026	649	1.021	
1997 - Novembro.....	981	1.151	828	942	1.055	641	917	
1998 - Novembro.....	974	1.141	865	954	1.069	547	970	
2000 - Novembro.....	874	1.024	757	860	957	513	804	
2001 - Novembro.....	844	975	678	861	897	610	855	
2002 - Novembro.....	855	1.069	711	817	939	520	764	
2003 - Novembro.....	767	897	660	749	827	498	665	
2004 - Novembro.....	818	893	667	842	861	617	699	
2005 - Novembro.....	853	997	698	852	905	601	645	
2006 - Novembro.....	902	1.108	755	863	956	603	796	
<b>2007</b>								
Novembro.....	947	1.144	785	937	1.010	592	816	
Dezembro.....	958	1.117	801	967	1.007	661	846	
<b>2008</b>								
Janeiro.....	954	1.085	844	964	1.002	687	865	
Fevereiro.....	939	1.042	802	956	979	699	884	
Março.....	934	1.046	828	928	983	618	852	
Abril.....	940	1.088	789	926	991	604	827	
Maió.....	981	1.109	816	984	1.040	598	806	
Junho.....	995	1.201	794	981	1.053	636	835	
Julho.....	1.029	1.210	828	1.024	1.080	684	874	
Agosto.....	998	1.182	810	984	1.039	728	906	
Setembro.....	986	1.104	804	993	1.026	730	941	
Outubro.....	969	1.094	778	983	1.007	724	951	
Novembro.....	968	1.117	794	966	1.008	703	983	

Fonte: Fundação João Pinheiro (FJP), Centro de Estatística e Informações (CED), Pesquisa de Emprego e Desemprego na Região Metropolitana de Belo Horizonte (PED/RMBH). Convênio FJP/Dieese/Seade/Sedese-MG

Nota: quaisquer pequenas diferenças nos dados apresentados devem-se a arredondamentos.

(1) O mês indicado refere-se ao último do trimestre considerado. (2) Inflator utilizado: IPCA-BH (Ipead). Valores em R\$ do último mês referido. (3) Exclui os assalariados que não tiveram remuneração no mês. (4) Inclui aqueles que não sabem a que setor de atividade pertence à empresa em que trabalham.



**TABELA 11**  
**ÍNDICES DO RENDIMENTO REAL MÉDIO DOS ASSALARIADOS, NO SETOR PRIVADO, POR SETORES DE ATIVIDADE ECONÔMICA E CARTEIRA DE TRABALHO ASSINADA E NÃO-ASSINADA PELO ATUAL EMPREGADOR, E DOS TRABALHADORES AUTÔNOMOS**  
**REGIÃO METROPOLITANA DE BELO HORIZONTE (RMBH) - 1996-2008**

ESPECIFICAÇÃO (1)	ÍNDICES DO RENDIMENTO REAL MÉDIO DOS ASSALARIADOS NO SETOR PRIVADO (2)						AUTÔNOMOS
	TOTAL (3)	SETOR DE ATIVIDADE (3)			CARTEIRA DE TRABALHO (4)		
		indústria	comércio	serviços	assinada	não-assinada	
1996 - Novembro.....	108,5	111,2	115,1	103,7	107,9	117,1	120,6
1997 - Novembro.....	111,9	114,0	108,3	109,0	111,0	115,7	108,3
1998 - Novembro.....	111,1	113,0	113,2	110,5	112,5	98,8	114,5
1999 - Novembro.....	99,5	102,7	97,5	99,7	99,0	104,1	93,3
2000 - Novembro.....	99,7	101,4	99,0	99,5	100,7	92,6	95,0
2001 - Novembro.....	96,2	96,6	88,7	99,6	94,3	110,1	101,0
2002 - Novembro.....	97,5	105,9	93,0	94,6	98,8	93,8	90,3
2003 - Novembro.....	87,4	88,9	86,3	86,7	87,0	89,8	78,6
2004 - Novembro.....	93,3	88,5	87,2	97,5	90,5	111,2	82,5
2005 - Novembro.....	97,2	98,7	91,3	98,7	95,2	108,3	76,2
2006 - Novembro.....	102,8	109,7	98,7	100,0	100,6	108,7	94,0
<b>2007</b>							
Novembro.....	108,0	113,3	102,6	108,5	106,3	106,8	96,4
Dezembro.....	109,3	110,7	104,8	112,0	105,9	119,3	99,9
<b>2008</b>							
Janeiro.....	108,8	107,5	110,3	111,6	105,4	124,0	102,2
Fevereiro.....	107,0	103,2	104,9	110,7	103,0	126,0	104,5
Março.....	106,5	103,6	108,3	107,5	103,4	111,5	100,7
Abril.....	107,2	107,7	103,2	107,2	104,3	108,9	97,7
Mai.....	111,9	109,8	106,7	113,9	109,4	107,9	95,3
Junho.....	113,5	118,9	103,8	113,6	110,8	114,8	98,6
Julho.....	117,3	119,9	108,3	118,5	113,6	123,5	103,3
Agosto.....	113,8	117,1	105,9	113,9	109,3	131,3	107,1
Setembro.....	112,5	109,4	105,1	114,9	107,9	131,6	111,2
Outubro.....	110,5	108,4	101,7	113,8	105,9	130,6	112,3
Novembro.....	110,4	110,7	103,8	111,8	106,1	126,9	116,1
<b>Varição Mensal:</b>							
Nov-08/Out-08.....	-0,1	2,1	2,1	-1,8	0,1	-2,8	3,4
<b>Varição no Ano:</b>							
Nov-08/Dez-07.....	1,0	0,0	-1,0	-0,2	0,1	6,4	16,2
<b>Varição Anual:</b>							
Nov-08/Nov-07.....	2,2	-2,3	1,1	3,1	-0,2	18,7	20,5

Fonte: Fundação João Pinheiro (FJP), Centro de Estatística e Informações (CEI), Pesquisa de Emprego e Desemprego na Região Metropolitana de Belo Horizonte (PED/RMBH). Convênio FJP/Dieese/Seade/Sedese-MG

Nota: quaisquer pequenas diferenças nos dados apresentados devem-se a arredondamentos.

(1) O mês indicado refere-se ao último do trimestre considerado. (2) Inflator utilizado: IPCA-BH (Ipead). Índice: Média 2000 =100. (3) Exclui os assalariados que não tiveram remuneração no mês. (4) Inclui aqueles que não sabem a que setor de atividade pertence à empresa em que trabalham.

**TABELA 12**  
**RENDIMENTO NOMINAL MENSAL MÉDIO E MEDIANO DOS OCUPADOS E DOS ASSALARIADOS, NO TRABALHO PRINCIPAL**  
**REGIÃO METROPOLITANA DE BELO HORIZONTE (RMBH) - 1996-2008**

ESPECIFICAÇÃO (1)	RENDIMENTO NOMINAL			
	OCUPADOS (2)		ASSALARIADOS (3)	
	médio	mediano	médio	mediano
1996 - Novembro.....	541	300	562	330
1997 - Novembro.....	521	300	537	350
1998 - Novembro.....	530	300	547	333
1999 - Novembro.....	539	300	576	350
2000 - Novembro.....	547	303	590	367
2001 - Novembro.....	551	350	579	364
2002 - Novembro.....	621	400	650	410
2003 - Novembro.....	641	400	680	450
2004 - Novembro.....	733	450	767	500
2005 - Novembro.....	810	480	870	502
2006 - Novembro.....	950	525	959	600
<b>2007</b>				
Novembro.....	983	600	1.044	630
Dezembro.....	1.043	600	1.090	670
<b>2008</b>				
Janeiro.....	1.044	610	1.060	700
Fevereiro.....	995	600	1.025	650
Março.....	1.030	609	1.096	700
Abril.....	1.071	662	1.105	700
Mai.....	1.124	652	1.204	700
Junho.....	1.091	675	1.102	700
Julho.....	1.203	700	1.246	747
Agosto.....	1.094	650	1.104	700
Setembro.....	1.095	700	1.090	700
Outubro.....	1.206	700	1.224	732
Novembro.....	1.106	700	1.083	700

Fonte: Fundação João Pinheiro (FJP), Centro de Estatística e Informações (CEI), Pesquisa de Emprego e Desemprego na Região Metropolitana de Belo Horizonte (PED/RMBH). Convênio FJP/Dieese/Seade/Sedese-MG

Nota: quaisquer pequenas diferenças nos dados apresentados devem-se a arredondamentos.

(1) O mês indicado refere-se ao mês do rendimento. (2) Exclui-se os assalariados e empregados domésticos mensalistas que não tiveram remuneração no mês, os trabalhadores familiares sem remuneração salarial e os trabalhadores que ganharam exclusivamente em espécie ou benefício. (3) Exclui-se os assalariados que não tiveram remuneração no mês.

**MINISTÉRIO DO TRABALHO /  
CODEFAT / SECRETARIA DE  
POLÍTICAS DE EMPREGO E  
SALÁRIO**  
**MINISTRO**  
*Carlos Lupi*

**GOVERNO DO ESTADO DE MINAS  
GERAIS**  
**GOVERNADOR**  
*Aécio Neves da Cunha*

**SECRETARIA DE ESTADO DE  
DESENVOLVIMENTO SOCIAL  
(SEDESE)**  
**SECRETÁRIO EM EXERCÍCIO**  
*Agostinho Patrús Filho*

**SUBSECRETARIA DO  
TRABALHO, EMPREGO E  
RENDA**  
**SUBSECRETÁRIO**  
*Antônio Eduardo de Noronha  
Amabile*

**SUPERINTENDENTE DE  
POLÍTICA DE TRABALHO,  
EMPREGO E RENDA**  
*Emílio Rodrigues Botelho*

**DIRETORA DE  
TRABALHO, EMPREGO E  
RENDA /  
COORDENADORA  
ESTADUAL DO SINE-MG**  
*Lígia de Oliveira Lara*

**SUPERINTENDENTE DE  
MONITORAMENTO,  
AVALIAÇÃO E CONTROLE  
DE POLÍTICAS DO  
TRABALHO**  
*Juliano Pimentel Duarte*

**OBSERVATÓRIO DO  
TRABALHO, EMPREGO E  
RENDA**  
*Mateus Cóprio Fábregas*

**SECRETARIA DE ESTADO DE  
PLANEJAMENTO E GESTÃO  
SECRETÁRIA**  
*Renata Maria Paes de Vilhena*

**FUNDAÇÃO JOÃO PINHEIRO  
(FJP)**  
**PRESIDENTE**  
*Afonso Henriques Borges  
Ferreira*

**CENTRO DE ESTATÍSTICA E  
INFORMAÇÕES (CEI)**  
**DIRETORA**  
*Laura Maria Irene De Michelis  
Mendonça*

**FUNDAÇÃO SISTEMA ESTADUAL  
DE ANÁLISE DE DADOS (SEADE)**  
**DIRETORA EXECUTIVA**  
*Felícia Reicher Madeira*

**DEPARTAMENTO INTERSINDI-  
CAL DE ESTATÍSTICA E ESTUDOS  
SOCIOECONÔMICOS (DIEESE)**  
**PRESIDENTE**  
*Tadeu Morais de Sousa*

**DIRETOR TÉCNICO**  
*Clemente Ganz Lúcio*

**SUPERVISORA TÉCNICA  
REGIONAL**  
*Maria de Fátima Lage  
Guerra*

## *Equipe Técnica*

**COORDENAÇÃO TÉCNICA:** Mário Marcos Sampaio Rodarte (Dieese), Plínio de Campos Souza (FJP/CEI).

**COORDENAÇÃO ADMINISTRATIVA E FINANCEIRA –**  
**Coordenador:** Eustáquio Mário Ribeiro Braga – **Apoio**  
**Administrativo:** Andréa Aparecida Dias Coelho Rosa, Nayara Aline  
Silva Duarte, Teresa Cristina Soeiro Pinto.

**ESTATÍSTICA E PROCESSAMENTO DE DADOS -**  
**Coordenadora:** Maria Ramos de Souza – **Apoio Administrativo:**  
Cleonice Ramos de Souza, Lívia Cristina Rosa Cruz.

**ANÁLISE DOS RESULTADOS:** Carolina de Almeida Jorge,  
Danilo Gomes de Freitas, Kátia Barrio Castro.

**LEVANTAMENTO DE CAMPO - Coordenador:** Tarcízio Alves  
de Souza - **Controle da Amostra:** Anderson de Carvalho Vilaça -  
**Controle de Qualidade (Checagem e Crítica):** José Assis do  
Nascimento Filho, Rosana Aparecida Gualberto – **Controle de**  
**Digitação:** Igor de Campos Fontes.

**CHECAGEM:** Ari Pereira da Costa, Caio Márcio Marinho, Caroline  
Lúcia Guerra, Cleide Campolina Leroy, Eduardo Delfino do  
Nascimento Neto, Tânia Costa Ferreira.

**CRÍTICA:** Ana Paula Teixeira Freire, Bárbara Avelino Cardoso,  
Elaine Ramos de Jesus, João Ricardo Pereira Brito Machado, Maria  
Iria Soares, Paulo Roberto Rocha dos Santos Souza Galliac, Sônia  
Potira Alves Soares, Zilma Aparecida Alves Santos.

**SUPERVISÃO DE COLETA:** Águeda Aparecida Ribeiro de Lima,  
Anneri Cássia Theodoro, Maria Ângela de Castro Gomes, Mônica  
Leila de Oliveira Correia Lima, Paula Aparecida Lopes, Reinaldo  
Sales Leite, Vanda de Carvalho.

**ENTREVISTADORES:** Adriana Alves Faria dos Santos, Allisson  
Wener Reis Mendes, Andréa Alves Faria, Andréia Pereira Silva,  
Atenaide Maria Santos, Berenice Duarte Mendonça, Cássia Barbosa  
Santos, Célio Leandro de Oliveira, Darci José Pereira Rocha, Eliseu  
José Ferreira, Elzira Helena Viana, Eunice Cristina Botelho, Flaviana

Cândida da Silva Moreira, João Afonso Rabelo, João Tadeu de Souza,  
Jocilene Alves Sampaio Matos Feitosa, José Luiz Mendes dos Santos,  
Kesliane Martins da Silva Pontes, Laura Borges de Souza Pimenta,  
Leonardo de Oliveira Vianna, Leonardo Vieira Rodrigues, Luiz  
Carlos dos Santos Lima, Marcelo Lukas de Castro Ligório, Maria da  
Penha Pereira Macedo, Ricardo Augusto dos Santos, Roselene Gomes  
Dias, Roseli Ribeiro dos Santos, Rubens Batista Lisboa, Tânia Maria  
Ribeiro Braga.

**AMOSTRA:** Ana Maria Pereira, Daniela Maria Araújo Mendonça  
Lima.

**DIGITAÇÃO E ENTRADA DE DADOS:** Aline Pâmela Ventura  
Borges, Diego de Carvalho, Rafael Pereira Pinheiro, Waldir Ramos  
de Oliveira Júnior.

**COLABORAÇÃO:** Heitor Vasconcelos, Maria Bernadette Araújo.

**ESTAGIÁRIOS:** Áurea Regina Evangelista Soares Franco de  
Carvalho, Paola Djuma Silva Neves.

**CONCEITOS E METODOLOGIA:** SEADE e DIEESE.

**ELABORAÇÃO DO PLANO AMOSTRAL:** Renato Martins  
Assunção (Instituto de Ciências Exatas da Universidade Federal de  
Minas Gerais - ICEX/UFMG).

**NÚCLEO DE DISSEMINAÇÃO DE INFORMAÇÕES (NDI) –**  
**Coordenador:** Leandro Augusto Neves - José Mário Lemes da Silva.

**ASSESSORIA DE COMUNICAÇÃO SOCIAL – Assessor-Chefe:**  
Carlos Eduardo Livino Mendes Bezerra - **Jornalista Responsável:**  
Francisco Batista Teixeira – **Relações Públicas:** Rosângela Gomes  
Garcia.

**PRODUÇÃO EDITORIAL:** Jussara Maria Januzzi.

**PROJETO GRÁFICO E EDITORAÇÃO ELETRÔNICA:** João  
Bosco Assunção.

**IMPRESSÃO E ENCADERNAÇÃO:** FJP/Lerbach Sistemas de  
Impressão Ltda.

<b><i>SECRETARIA DE ESTADO DE DESENVOLVIMENTO SOCIAL</i></b>	<b><i>FUNDAÇÃO JOÃO PINHEIRO</i></b>	<b><i>DIEESE</i></b>
<p>Rua Martim de Carvalho, 94 Santo Agostinho CEP. 30190-090 Belo Horizonte - MG Fone: (31) 3348-4526 Fax: (31) 3337-7988 <a href="http://www.sedese.mg.gov.br">www.sedese.mg.gov.br</a> <a href="mailto:sinemg@social.mg.gov.br">sinemg@social.mg.gov.br</a> <a href="mailto:asscom@social.mg.gov.br">asscom@social.mg.gov.br</a></p>	<p>Alameda das Acácias, 70 São Luís / Pampulha CEP. 31275-150 Belo Horizonte - MG Fone: (31) 3448-9719/ 3448-9479 Fax: (31) 3448-9486 / 3448-9480 <a href="http://www.fjp.mg.gov.br">www.fjp.mg.gov.br</a> <a href="mailto:cei.ndi@fjp.mg.gov.br">cei.ndi@fjp.mg.gov.br</a></p>	<p>Escritório Regional de MG Rua Curitiba, 1269 – 9º andar Centro - CEP. 30170-121 Belo Horizonte - MG Fone: (31) 3222-9395 Fax: (31) 3222-9787 <a href="http://www.dieese.org.br">www.dieese.org.br</a> <a href="mailto:ermg@dieese.org.br">ermg@dieese.org.br</a></p>