

## Trajetória de queda no desemprego se mantém na RMBH.

*Outubro*

**TAXA DE  
DESEMPREGO**

**TOTAL:**

**9,0%**

1. A Pesquisa de Emprego e Desemprego, realizada pela Fundação João Pinheiro, Dieese, Sedese e Fundação Seade, registrou declínio na taxa de desemprego em 5,3%, entre setembro e outubro, mantendo a trajetória descendente. A taxa de desemprego aberto diminuiu de 7,0% para 6,7% e a de desemprego oculto, de 2,5% para 2,3%. O número de pessoas que compõe a força de trabalho da região reduziu-se em 7 mil, ao passo que o nível ocupacional elevou-se na mesma quantidade, o que gerou a retração do contingente de desempregados em 14 mil pessoas (tab. A e graf. A).
2. A **taxa de participação**, definida como a porcentagem de pessoas com 10 anos de idade ou mais inserida no mercado de trabalho, permaneceu relativamente estável (-0,5%), passando para 60,9%.

**TABELA A - ESTIMATIVAS DO NÚMERO DE PESSOAS DE 10 ANOS E MAIS, SEGUNDO CONDIÇÃO DE ATIVIDADE, TAXAS DE DESEMPREGO E DE PARTICIPAÇÃO  
REGIÃO METROPOLITANA DE BELO HORIZONTE  
OUTUBRO: 2007 / SETEMBRO-OUTUBRO: 2008**

CONDIÇÃO DE ATIVIDADE	ESTIMATIVAS (EM MIL PESSOAS)			VARIACIONES			
	outubro-07	setembro-08	outubro-08	ABSOLUTA		RELATIVA (%)	
				out-08/ set-08	out-08/ out-07	out-08/ set-08	out-08/ out-07
<b>População em idade ativa .....</b>	<b>4.243</b>	<b>4.349</b>	<b>4.359</b>	<b>10</b>	<b>116</b>	<b>0,2</b>	<b>2,7</b>
População economicamente ativa .....	2.588	2.662	2.655	-7	67	-0,3	2,6
Ocupados .....	2.290	2.409	2.416	7	126	0,3	5,5
Desempregados .....	298	253	239	-14	-59	-5,5	-19,8
Em desemprego aberto .....	212	186	178	-8	-34	-4,3	-16,0
Em desemprego oculto pelo trabalho precário .....	44	32	27	-5	-17	-15,6	-38,6
Em desemprego oculto pelo desalento .....	42	35	34	-1	-8	-2,9	-19,0
Inativos com 10 anos e mais .....	1.655	1.687	1.704	17	49	1,0	3,0
	<b>Taxas (%)</b>						
<b>Desemprego total .....</b>	<b>11,5</b>	<b>9,5</b>	<b>9,0</b>	<b>-0,5</b>	<b>-2,5</b>	<b>-5,3</b>	<b>-21,7</b>
<b>Participação (PEA/PIA) .....</b>	<b>61,0</b>	<b>61,2</b>	<b>60,9</b>	<b>-0,3</b>	<b>-0,1</b>	<b>-0,5</b>	<b>-0,2</b>

Fonte: Fundação João Pinheiro (FJP), Centro de Estatística e Informações (CED), Pesquisa de Emprego e Desemprego na Região Metropolitana de Belo Horizonte (PED/RMBH). Convênio FJP/Dieese/Seade/Sedese-MG

GRÁFICO A - TAXAS DE DESEMPREGO, POR TIPO - REGIÃO METROPOLITANA DE BELO HORIZONTE - 2007-2008

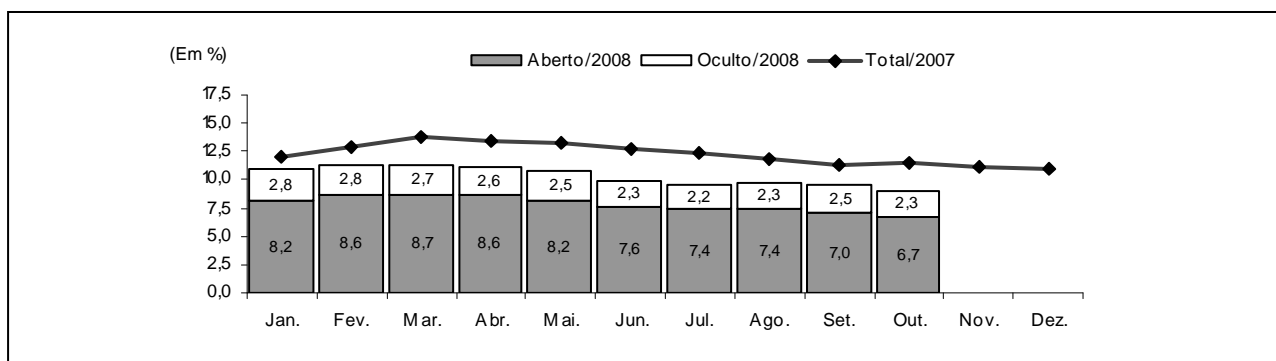

Fonte: Fundação João Pinheiro (FJP), Centro de Estatística e Informações (CED), Pesquisa de Emprego e Desemprego na Região Metropolitana de Belo Horizonte (PED/RMBH). Convênio FJP/Dieese/Seade/Sedese-MG

Nota: a taxa de desemprego total é composta pela soma das taxas de desemprego aberto e oculto.

- Em outubro, estimou-se que os desempregados levavam em média 43 semanas para encontrar uma vaga, uma semana a menos, em relação a setembro.
- O nível ocupacional permaneceu relativamente estável (0,3%), entre setembro e outubro, totalizando 2.416 mil trabalhadores. Foram criados **13 mil** postos de trabalho no **setor industrial**, **11 mil** no agregado “**outros setores**” e **8 mil** na **construção civil**, enquanto que no setor de **comércio e serviços** houve decréscimos de **9 mil** e **16 mil**, respectivamente (tab. B).

TABELA B  
ESTIMATIVAS DO NÚMERO DE OCUPADOS, SEGUNDO SETORES DE ATIVIDADE ECONÔMICA  
REGIÃO METROPOLITANA DE BELO HORIZONTE  
OUTUBRO: 2007 / SETEMBRO-OUTUBRO: 2008

SETOR DE ATIVIDADE	ESTIMATIVAS (EM MIL PESSOAS)			VARIACÕES			
	outubro-07	setembro-08	outubro-08	ABSOLUTA		RELATIVA (%)	
				out-08/ set-08	out-08/ out-07	out-08/ set-08	out-08/ out-07
<b>Total</b> .....	<b>2.290</b>	<b>2.409</b>	<b>2.416</b>	<b>7</b>	<b>126</b>	<b>0,3</b>	<b>5,5</b>
Indústria .....	360	354	367	13	7	3,7	1,9
Comércio .....	330	381	372	-9	42	-2,4	12,7
Serviços .....	1.237	1.313	1.297	-16	60	-1,2	4,9
Construção civil .....	165	171	179	8	14	4,7	8,5
Outros (1) .....	198	190	201	11	3	5,8	1,5

Fonte: Fundação João Pinheiro (FJP), Centro de Estatística e Informações (CED), Pesquisa de Emprego e Desemprego na Região Metropolitana de Belo Horizonte (PED/RMBH). Convênio FJP/Dieese/Seade/Sedese-MG

(1) Inclui Serviços domésticos, Agricultura, Pecuária, Extração vegetal e Outras atividades.

- Conforme a **forma de** contratação, o setor privado apresentou redução de 15 mil empregos com carteira assinada e geração de 7 mil sem carteira. No setor público, verificou-se aumento de 5 mil postos de trabalho. Foram criadas 10 mil ocupações no emprego doméstico, 8 mil entre os autônomos e no agregado “**demais posições**” houve redução de 8 mil (tab. C).

**TABELA C**  
**ESTIMATIVAS DO NÚMERO DE OCUPADOS, SEGUNDO POSIÇÃO NA OCUPAÇÃO**  
**REGIÃO METROPOLITANA DE BELO HORIZONTE**  
**OUTUBRO: 2007 / SETEMBRO-OUTUBRO: 2008**

POSIÇÃO NA OCUPAÇÃO	ESTIMATIVAS (EM MIL PESSOAS)			VARIACIONES			
	outubro-07	setembro-08	outubro-08	ABSOLUTA		RELATIVA (%)	
				out-08/ set-08	out-08/ out-07	out-08/ set-08	out-08/ out-07
<b>Total</b> .....	<b>2.290</b>	<b>2.409</b>	<b>2.416</b>	<b>7</b>	<b>126</b>	<b>0,3</b>	<b>5,5</b>
Total de assalariados (1) .....	1.493	1.619	1.616	-3	123	-0,2	8,2
Setor privado .....	1.218	1.303	1.295	-8	77	-0,6	6,3
Com carteira assinada .....	1.023	1.122	1.107	-15	84	-1,3	8,2
Sem carteira assinada .....	195	181	188	7	-7	3,9	-3,6
Setor público .....	275	316	321	5	46	1,6	16,7
Autônomos .....	467	463	471	8	4	1,7	0,9
Empregados domésticos .....	188	176	186	10	-2	5,7	-1,1
Demais posições (2).....	142	151	143	-8	1	-5,3	0,7

Fonte: Fundação João Pinheiro (FJP), Centro de Estatística e Informações (CED), Pesquisa de Emprego e Desemprego na Região Metropolitana de Belo Horizonte (PED/RMBH). Convênio FJP/Dieese/Seade/Sedese-MG

Nota: quaisquer pequenas diferenças nos dados apresentados devem-se a arredondamentos.

(1) Incluem os que não informaram o segmento em que trabalham. (2) Incluem Empregadores, Donos de negócio familiar, Trabalhadores familiares sem remuneração, Profissionais liberais e Outras posições ocupacionais.

- No mês de setembro, o **rendimento real médio** dos ocupados praticamente não se alterou (-0,2%), sendo seu valor calculado em R\$ 1.133. O rendimento dos assalariados apresentou pequeno decréscimo (-0,6%), equivalendo a R\$ 1.149. No setor privado, a indústria foi a atividade na qual o rendimento real médio teve a maior retração (-6,6%). Já no que tange ao rendimento real médio dos autônomos, houve crescimento de 3,8%, passando de R\$ 899 para R\$ 934.
- A **massa de rendimento real** dos ocupados manteve-se relativamente estável (0,1%), uma vez que o nível de ocupação e o rendimento real médio também assim permaneceram. A dos assalariados revelou pequeno aumento de 0,7%, devido ao acréscimo do nível ocupacional e de uma pequena variação negativa no salário real médio.

**TABELA D**  
**RENDIMENTO REAL MÉDIO (1) DOS OCUPADOS, ASSALARIADOS E AUTÔNOMOS, SEGUNDO CATEGORIAS SELECIONADAS**  
**REGIÃO METROPOLITANA DE BELO HORIZONTE**  
**SETEMBRO: 2007 / AGOSTO-SETEMBRO: 2008**

CATEGORIA SELECIONADA	RENDIMENTOS			VARIACIONES	
	(EM REAIS DE SETEMBRO/2008)			(%)	
	setembro-07	agosto-08	setembro-08	setembro-08/ agosto-08	setembro-08/ setembro-07
<b>Total de Ocupados</b> .....	<b>1.025</b>	<b>1.135</b>	<b>1.133</b>	<b>-0,2</b>	<b>10,6</b>
Total de assalariados (2) .....	1.071	1.157	1.149	-0,6	7,3
Setor privado .....	905	990	979	-1,2	8,1
Indústria .....	1.076	1.173	1.096	-6,6	1,8
Comércio .....	771	804	798	-0,7	3,4
Serviços .....	871	976	985	0,9	13,1
Com carteira assinada .....	952	1.031	1.018	-1,2	6,9
Sem carteira assinada .....	661	722	724	0,2	9,4
Trabalhadores autônomos .....	802	899	934	3,8	16,4

Fonte: Fundação João Pinheiro (FJP), Centro de Estatística e Informações (CED), Pesquisa de Emprego e Desemprego na Região Metropolitana de Belo Horizonte (PED/RMBH). Convênio FJP/Dieese/Seade/Sedese-MG

(1) Inflator utilizado: IPCA-BH (Ipead). (2) Inclui setor público.

## COMPORTAMENTO EM 12 MESES

- A taxa de desemprego apresentou redução expressiva entre outubro de 2007 e 2008, recuando de 11,5% para 9,0% da PEA. Tal fato decorreu da retração da taxa de desemprego oculto pelo trabalho precário (passou de 1,7% para 1,0%). Ademais, houve queda nas taxas de desemprego aberto (de 8,2% para 6,7%) e de desemprego oculto pelo desalento (de 1,6% para 1,3%).
- O tempo médio de procura por trabalho pelos desempregados, em outubro de 2008, declinou 8 semanas, em relação a outubro de 2007, passando a 43 semanas.

10. Entre outubro de 2007 a outubro de 2008, houve diminuição de 59 mil desempregados na região, reflexo da criação de 126 mil ocupações, que excederam o número de pessoas que entraram no mercado de trabalho (67 mil). A taxa de participação passou de 61,0% para 60,9%.
11. Na mesma base de comparação, o **número de ocupados** aumentou **5,5%**, com acréscimo de 126 mil vagas, sendo **60 mil** no setor de **serviços**, **42 mil** no **comércio**, **14 mil** na **construção civil**, **7 mil** na **indústria** e **3 mil** no agregado “**outros setores**” (graf. B e tab. B).

GRÁFICO B - VARIAÇÃO ANUAL (1) DO NÍVEL DE OCUPAÇÃO - REGIÃO METROPOLITANA DE BELO HORIZONTE  
OUTUBRO-DEZEMBRO: 2007 / JANEIRO-OUTUBRO: 2008

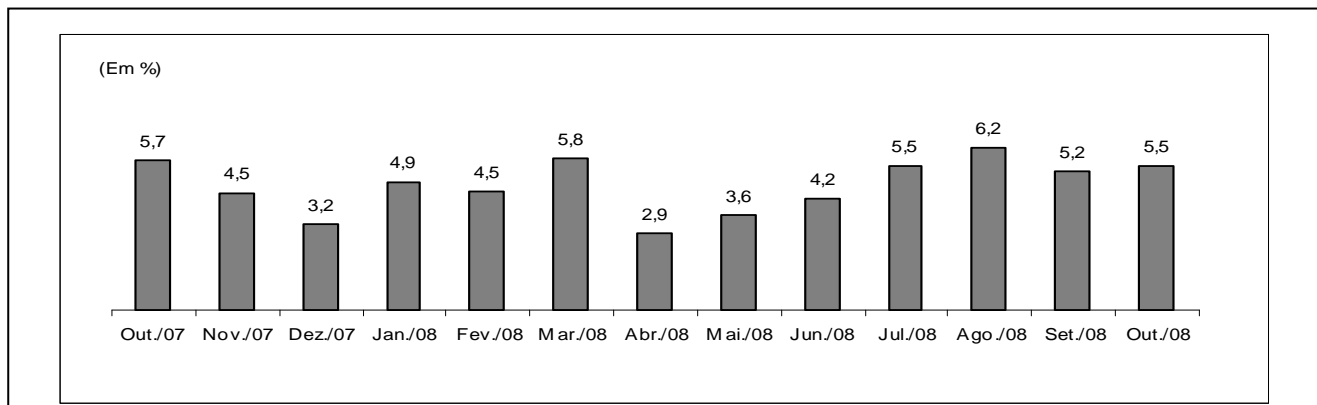

Fonte: Fundação João Pinheiro (FJP), Centro de Estatística e Informações (CEI), Pesquisa de Emprego e Desemprego na Região Metropolitana de Belo Horizonte (PED/RMBH). Convênio FJP/Dieese/Seade/Sedese-MG

(1) Mês de referência em relação ao mesmo mês do ano anterior.

12. Por **posição na ocupação**, no setor privado houve geração de 84 mil empregos com carteira assinada e decréscimo de 7 mil entre os assalariados sem registro em carteira. No setor público, houve aumento de 46 mil empregos. Entre os autônomos, o aumento foi de 4 mil, e de 1 mil nas “demais posições”. Já no emprego doméstico, verificou-se redução de 2 mil ocupações.
13. No período entre setembro de 2007 e de 2008, o **rendimento real médio** dos ocupados aumentou 10,6%, passando de R\$ 1.025 para R\$ 1.133. O rendimento médio dos assalariados cresceu 7,3%, passando de R\$ 1.071 para R\$ 1.149. Entre os autônomos, o aumento foi de 16,4%, de R\$ 802 a R\$ 934 (tab. D).
14. A **massa de rendimentos** dos ocupados elevou-se em 16,3%, devido ao aumento do nível de ocupação e, em especial, do rendimento real médio. Entre os assalariados, o aumento foi de 16,2%, principalmente devido à elevação do nível de emprego (graf. C).

GRÁFICO C - ÍNDICE DA MASSA DE RENDIMENTOS REAIS DOS OCUPADOS (1)  
REGIÃO METROPOLITANA DE BELO HORIZONTE - 1996/2001/2006-2008

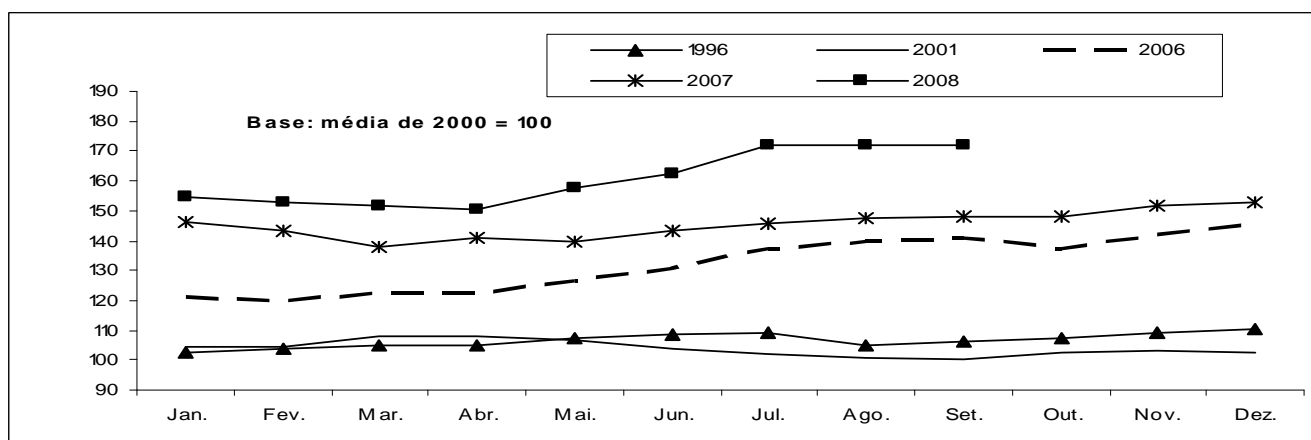

Fonte: Fundação João Pinheiro (FJP), Centro de Estatística e Informações (CEI), Pesquisa de Emprego e Desemprego na Região Metropolitana de Belo Horizonte (PED/RMBH). Convênio FJP/Dieese/Seade/Sedese-MG

Nota: Inflator utilizado: IPCA-BH (Ipead).

(1) Incluem os assalariados e os empregados domésticos mensalistas que não tiveram remuneração no mês e excluem os trabalhadores familiares sem remuneração salarial e os trabalhadores que ganharam exclusivamente em espécie ou benefício.

## Principais Conceitos

**PIA** - População em Idade Ativa: corresponde à população com dez anos ou mais.

**PEA** - População Economicamente Ativa: parcela da PIA ocupada ou desempregada.

**OCUPADOS** - são os indivíduos que:

1. possuem trabalho remunerado exercido regularmente;
2. possuem trabalho remunerado exercido de forma irregular, desde que não estejam procurando trabalho diferente do atual. Excluem-se as pessoas que, não tendo procurado trabalho, exerceram de forma excepcional algum trabalho nos últimos 30 dias;
3. possuem trabalho não-remunerado de ajuda em negócios de parentes, ou remunerado em espécie ou benefício, sem procura de trabalho.

**DESEMPREGADOS** - São os indivíduos que se encontram numa das seguintes situações:

- a) **Desemprego Aberto:** pessoas que procuraram trabalho de modo efetivo nos 30 dias anteriores ao da entrevista e não exerceram nenhum trabalho nos últimos sete dias;

- b) **Desemprego Oculto pelo Trabalho Precário:** pessoas que realizam de forma irregular algum trabalho remunerado (ou pessoas que realizam trabalho não-remunerado em ajuda a negócios de parentes) e que procuraram mudar de trabalho nos 30 dias anteriores ao da entrevista, ou que, não tendo procurado neste período, o fizeram até 12 meses atrás;

- c) **Desemprego Oculto pelo Desalento:** pessoas que não possuem trabalho e nem procuraram nos últimos 30 dias, por desestímulo do mercado de trabalho ou por circunstâncias fortuitas, mas procuraram efetivamente trabalho nos últimos 12 meses.

**INATIVOS** (maiores de dez anos) - Correspondem à parcela da PIA que não está ocupada ou desempregada.

**RENDIMENTO DO TRABALHO** - É captado o rendimento monetário bruto (sem descontos de imposto de renda e previdência), efetivamente recebido, referente ao trabalho realizado no mês imediatamente anterior ao da pesquisa. Para os assalariados, são considerados os descontos por falta ou acréscimos devidos a horas extras, gratificações etc. Não são computados o décimo terceiro salário e os benefícios indiretos. Para os empregadores, autônomos e demais posições, é considerada a retirada mensal.

## Principais Indicadores

**TAXA GLOBAL DE PARTICIPAÇÃO** - É a relação entre a População Economicamente Ativa e a População em Idade Ativa (PEA/PIA). Indica a proporção de pessoas com dez anos ou mais incorporadas ao mercado de trabalho, como ocupados ou desempregados.

**TAXA DE DESEMPREGO TOTAL** - Equivale à relação Desempregados/PEA, e indica a proporção da PEA que se encontra na situação de desemprego aberto ou oculto. Todas as taxas de desemprego divulgadas, referentes a tipos específicos de desemprego (aberto e oculto) ou a atributos pessoais selecionados, são calculadas como uma proporção da PEA.

**TAXA DE OCUPAÇÃO** - Equivale à relação Ocupados/PEA, e indica a proporção da PEA que se encontra na situação de ocupados.

**RENDIMENTOS** - Divulga-se:

- a) **Rendimento médio:** refere-se à média trimestral do rendimento mensal real no trabalho principal. A média trimestral é calculada a partir de valores nominais mensais, inflacionados pelo IPCA/BH (IPEAD), até o último mês do trimestre. Os dados de rendimento, investigados em cada mês, referem-se ao mês imediatamente anterior, e, portanto, têm sempre esta defasagem em relação às demais informações da pesquisa. Assim, os dados apurados no trimestre outubro/novembro/dezembro, e divulgados em janeiro, correspondem à média do período setembro/outubro/novembro, a preços de novembro;

- b) **Distribuição dos rendimentos:** indica os valores máximos recebidos pelos 10% e 25% mais pobres, os valores mínimos recebidos pelos 25% e 10% mais ricos, e o rendimento mediano, que divide a população entre os 50% que têm os rendimentos mais baixos e os 50% que têm rendimentos mais altos.

## Notas Metodológicas

### PLANO AMOSTRAL

A Pesquisa de Emprego e Desemprego na Região Metropolitana de Belo Horizonte (PED/RMBH) tem como unidade amostral o domicílio da área urbana de 26 municípios que compõem esta região: Belo Horizonte, Betim, Brumadinho, Caeté, Confins, Contagem, Esmeraldas, Florestal, Ibirité, Igarapé, Juatuba, Lagoa Santa, Mário Campos, Mateus Leme, Nova Lima, Pedro Leopoldo, Raposos, Ribeirão das Neves, Rio Acima, Rio Manso, Sabará, Santa Luzia, São Joaquim de Bicas, São José da Lapa, Sarzedo e Vespasiano.

As informações de interesse da pesquisa são coletadas mensalmente, através de entrevistas realizadas com os moradores de dez anos de idade ou mais, em aproximadamente 2 528 domicílios, sorteados por meio de amostragem probabilística.

Trata-se de uma amostra estratificada de conglomerados selecionada em dois estágios. Os 3 136 setores censitários urbanos do Instituto Brasileiro de Geografia e Estatística (IBGE), que compõem a RMBH, são agrupados em 79 estratos. No primeiro estágio, dentro de cada estrato são escolhidos dois setores censitários com igual probabilidade e com reposição. No segundo, tendo sido anteriormente listados todos os domicílios do setor, são sorteados 16 domicílios, seguindo os critérios da amostragem aleatória sistemática.

A ponderação de cada entrevista realizada é definida considerando-se o número de questionários efetivamente respondidos em cada setor sorteado, o número de domicílios listados no setor e o número de setores que compõem o estrato. As estimativas dos valores absolutos são obtidas a partir de taxas amostrais aplicadas às projeções populacionais.

### MÉDIAS TRIMESTRAIS

Os resultados são divulgados mensalmente e expressam médias trimestrais móveis dos indicadores produzidos. Isto significa que as informações referentes a determinado mês representam a média dos dados coletados no último mês e nos dois meses que o antecedem.

### PROJEÇÕES DEMOGRÁFICAS

A Fundação João Pinheiro atualizou as projeções demográficas da população da RMBH e de Minas Gerais com base no Censo Demográfico de 2000 do IBGE, e adotando a tendência de crescimento do período 1991-2000. Foi revista toda a série de estatísticas geradas pela PED-RMBH sobre valores absolutos da População em Idade Ativa (PIA) e de seus componentes, a População Economicamente Ativa (PEA), ocupada e desempregada, e a população formada por indivíduos inativos com 10 anos ou mais de idade.



# ANEXO ESTATÍSTICO

**TABELA 1**  
**ESTIMATIVAS DA POPULAÇÃO EM IDADE ATIVA, ECONOMICAMENTE ATIVA, OCUPADA, DESEMPREGADA**  
**E INATIVA MAIOR DE 10 ANOS E TAXAS GLOBAIS DE PARTICIPAÇÃO E DE DESEMPREGO TOTAL**  
**REGIÃO METROPOLITANA DE BELO HORIZONTE (RMBH) - 1996-2008**

ESPECIFICAÇÃO	POPULAÇÃO EM IDADE ATIVA (A) = (B)+(C)	POPULAÇÃO ECONOMICAMENTE ATIVA						INATIVOS MAIORES DE 10 ANOS		TAXAS (%)	
		TOTAL		OCUPADOS		DESEMPREGADOS		absoluto (C)	índice	participação (B)/(A)	desemprego (D)/(B)
		absoluto (B)	índice	absoluto	índice	absoluto (D)	índice				
1996 - Outubro.....	3.137	1.760	87,4	1.558	94,1	202	56,4	1.377	93,3	56,1	11,5
1997 - Outubro.....	3.228	1.888	93,8	1.633	98,7	255	71,2	1.340	90,8	58,5	13,5
1998 - Outubro.....	3.322	1.933	96,0	1.631	98,5	302	84,4	1.389	94,1	58,2	15,6
1999 - Outubro.....	3.419	1.956	97,2	1.610	97,3	346	96,6	1.463	99,1	57,2	17,7
2000 - Outubro.....	3.518	2.030	100,8	1.679	101,5	351	98,0	1.488	100,8	57,7	17,3
2001 - Outubro.....	3.613	2.128	105,7	1.724	104,2	404	112,8	1.485	100,6	58,9	19,0
2002 - Outubro.....	3.712	2.223	110,4	1.818	109,8	405	113,1	1.489	100,9	59,9	18,2
2003 - Outubro.....	3.812	2.322	115,4	1.848	111,7	474	132,4	1.490	100,9	60,9	20,4
2004 - Outubro.....	3.916	2.381	118,3	1.971	119,1	410	114,5	1.535	104,0	60,8	17,2
2005 - Outubro.....	4.022	2.409	119,7	2.038	123,1	371	103,6	1.613	109,3	59,9	15,4
2006 - Outubro.....	4.131	2.474	122,9	2.167	130,9	307	85,8	1.657	112,3	59,9	12,4
<b>2007</b>											
Outubro.....	4.243	2.588	128,6	2.290	138,4	298	83,2	1.655	112,1	61,0	11,5
Novembro.....	4.253	2.594	128,9	2.306	139,3	288	80,4	1.659	112,4	61,0	11,1
Dezembro.....	4.262	2.587	128,5	2.302	139,1	285	79,6	1.675	113,5	60,7	11,0
<b>2008</b>											
Janeiro.....	4.272	2.614	129,9	2.326	140,5	288	80,4	1.658	112,3	61,2	11,0
Fevereiro.....	4.281	2.599	129,1	2.303	139,2	296	82,7	1.682	114,0	60,7	11,4
Março.....	4.291	2.609	129,6	2.312	139,7	297	83,0	1.682	114,0	60,8	11,4
Abril.....	4.301	2.568	127,6	2.280	137,8	288	80,4	1.733	117,4	59,7	11,2
Mai.....	4.310	2.582	128,3	2.306	139,3	276	77,1	1.728	117,1	59,9	10,7
Junho.....	4.320	2.592	128,8	2.335	141,1	257	71,8	1.728	117,1	60,0	9,9
Julho.....	4.330	2.633	130,8	2.380	143,8	253	70,7	1.697	115,0	60,8	9,6
Agosto.....	4.339	2.664	132,3	2.406	145,4	258	72,1	1.675	113,5	61,4	9,7
Setembro.....	4.349	2.662	132,2	2.409	145,6	253	70,7	1.687	114,3	61,2	9,5
Outubro.....	4.359	2.655	131,9	2.416	146,0	239	66,8	1.704	115,4	60,9	9,0
<b>Varição Mensal:</b>											
Out-08/Set-08.....	0,2	-0,3	-0,3	0,3	0,3	-5,5	-5,5	1,0	1,0	-0,5	-5,3
<b>Varição no Ano:</b>											
Out-08/Dez-07.....	2,3	2,6	2,6	4,9	5,0	-16,1	-16,1	1,7	1,7	0,3	-18,2
<b>Varição Anual:</b>											
Out-08/Out-07.....	2,7	2,6	2,6	5,5	5,5	-19,8	-19,8	3,0	3,0	-0,2	-21,7

Fonte: Fundação João Pinheiro (FJP), Centro de Estatística e Informações (CEI), Pesquisa de Emprego e Desemprego na Região Metropolitana de Belo Horizonte (PED/RMBH). Convênio FJP/Dieese/Seade/Sedese-MG

Notas: a) valores absolutos em 1.000 pessoas; b) índice: média de 2000 = 100; c) quaisquer pequenas diferenças nos dados apresentados devem-se a arredondamentos.

**GRÁFICO 1**  
**ESTIMATIVAS DA POPULAÇÃO ECONOMICAMENTE ATIVA (PEA) E DOS OCUPADOS**  
**REGIÃO METROPOLITANA DE BELO HORIZONTE (RMBH) – OUT.-DEZ.: 2007 / JAN.-OUT.: 2008**

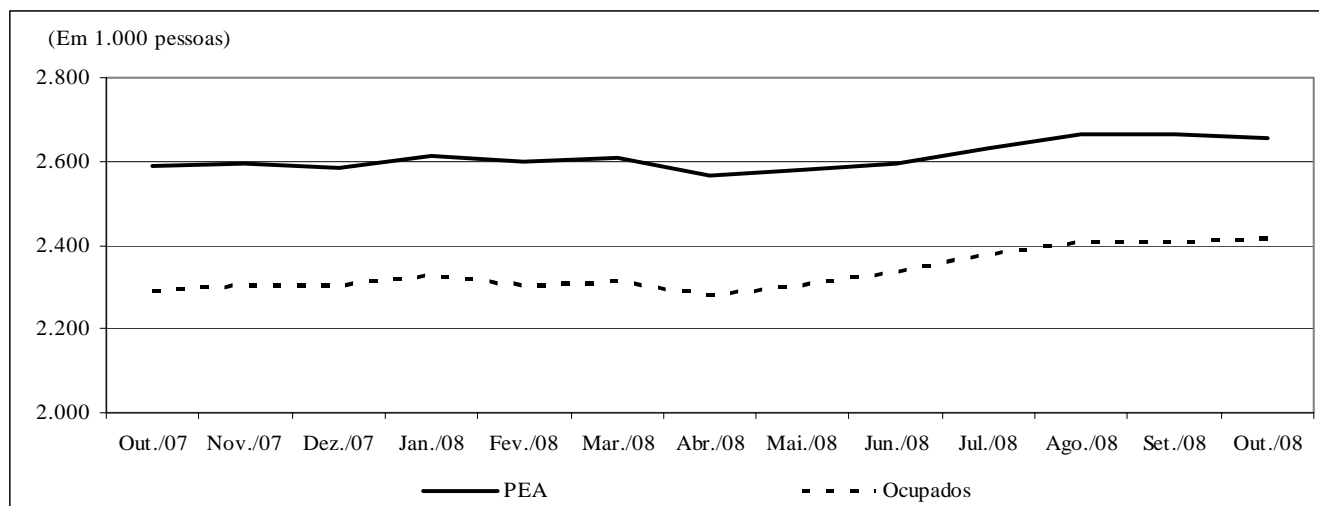

Fonte: Fundação João Pinheiro (FJP), Centro de Estatística e Informações (CEI), Pesquisa de Emprego e Desemprego na Região Metropolitana de Belo Horizonte (PED/RMBH). Convênio FJP/Dieese/Seade/Sedese-MG

**TABELA 2**  
**TAXAS DE DESEMPREGO, POR TIPO - REGIÃO METROPOLITANA DE BELO HORIZONTE (RMBH),**  
**MUNICÍPIO DE BELO HORIZONTE E DEMAIS MUNICÍPIOS DA RMBH - 1996-2008**

ESPECIFICAÇÃO	TAXAS DE DESEMPREGO POR TIPO (%)										
	TOTAL			ABERTO			OCULTO				
	RMBH	Belo Horizonte	demaís municípios	RMBH	Belo Horizonte	demaís municípios	RMBH	Belo Horizonte	demaís municípios	PRECÁ- RIO	DESA- LENTO
1996 - Outubro.....	11,5	10,8	12,6	6,7	6,5	7,0	4,8	4,3	5,6	3,4	1,4
1997 - Outubro.....	13,5	12,5	15,1	9,1	8,5	10,0	4,5	4,1	5,1	3,0	1,4
1998 - Outubro.....	15,6	14,4	17,3	10,2	9,8	10,9	5,4	4,6	6,4	3,9	1,5
1999 - Outubro.....	17,7	16,4	19,6	11,3	10,6	12,2	6,4	5,8	7,3	4,7	1,7
2000 - Outubro.....	17,3	16,0	19,2	10,7	10,1	11,7	6,6	5,9	7,5	4,4	2,2
2001 - Outubro.....	19,0	17,0	21,9	11,5	10,0	13,8	7,5	7,0	8,1	4,9	2,6
2002 - Outubro.....	18,2	16,8	20,1	11,7	10,7	13,0	6,5	6,1	7,1	4,3	2,2
2003 - Outubro.....	20,4	17,9	23,9	12,9	11,4	15,1	7,5	6,5	8,8	4,8	2,7
2004 - Outubro.....	17,2	15,5	19,7	11,4	10,0	13,3	5,8	5,5	6,4	3,7	2,1
2005 - Outubro.....	15,4	14,8	16,5	10,1	9,7	10,7	5,3	5,1	5,8	2,7	2,6
2006 - Outubro.....	12,4	11,7	13,7	8,8	8,3	9,6	3,6	3,4	4,1	2,1	1,5
<b>2007</b>											
Outubro.....	11,5	10,0	13,8	8,2	7,5	9,3	3,3	2,5	4,5	1,7	1,6
Novembro.....	11,1	9,8	12,9	8,1	7,4	9,1	3,0	2,4	3,8	1,6	1,4
Dezembro.....	11,0	10,2	12,2	8,2	7,8	8,8	2,8	2,4	3,4	1,5	1,3
<b>2008</b>											
Janeiro.....	11,0	9,8	12,8	8,2	7,4	9,4	2,8	2,4	3,4	1,3	1,5
Fevereiro.....	11,4	10,2	13,2	8,6	7,9	9,7	2,8	2,3	3,5	1,3	1,5
Março.....	11,4	10,0	13,4	8,7	7,7	10,3	2,7	2,3	3,1	1,2	1,5
Abril.....	11,2	10,0	12,9	8,6	7,9	9,7	2,6	2,1	3,2	1,3	1,3
Mai.....	10,7	9,2	12,9	8,2	7,0	10,0	2,5	2,2	2,9	1,3	1,2
Junho.....	9,9	8,5	12,1	7,6	6,5	9,2	2,3	2,0	2,9	1,2	1,1
Julho.....	9,6	8,5	11,1	7,4	6,6	8,5	2,2	1,9	2,6	1,0	1,2
Agosto.....	9,7	9,1	10,6	7,4	7,2	7,8	2,3	1,9	2,8	1,1	1,2
Setembro.....	9,5	8,6	10,8	7,0	6,6	7,5	2,5	2,0	3,3	1,2	1,3
Outubro.....	9,0	8,0	10,5	6,7	6,4	7,2	2,3	1,6	3,3	1,0	1,3
<b>Varição Mensal:</b>											
Out-08/Set-08.....	-5,3	-7,0	-2,8	-4,3	-3,0	-4,0	-8,0	-20,0	0,0	-16,7	0,0
<b>Varição no Ano:</b>											
Out-08/Dez-07.....	-18,2	-21,6	-13,9	-18,3	-17,9	-18,2	-17,9	-33,3	-2,9	-33,3	0,0
<b>Varição Anual:</b>											
Out-08/Out-07.....	-21,7	-20,0	-23,9	-18,3	-14,7	-22,6	-30,3	-36,0	-26,7	-41,2	-18,8

Fonte: Fundação João Pinheiro (FJP), Centro de Estatística e Informações (CEI), Pesquisa de Emprego e Desemprego na Região Metropolitana de Belo Horizonte (PED/RMBH). Convênio FJP/Dieese/Seade/Sedese-MG

Nota: quaisquer pequenas diferenças nos dados apresentados devem-se a arredondamentos.

**GRÁFICO 2**  
**TAXAS DE DESEMPREGO TOTAL – REGIÃO METROPOLITANA DE BELO HORIZONTE (RMBH), CAPITAL E DEMAIS MUNICÍPIOS DA RMBH**  
**OUT.-DEZ.: 2007 / JAN.-OUT.: 2008**

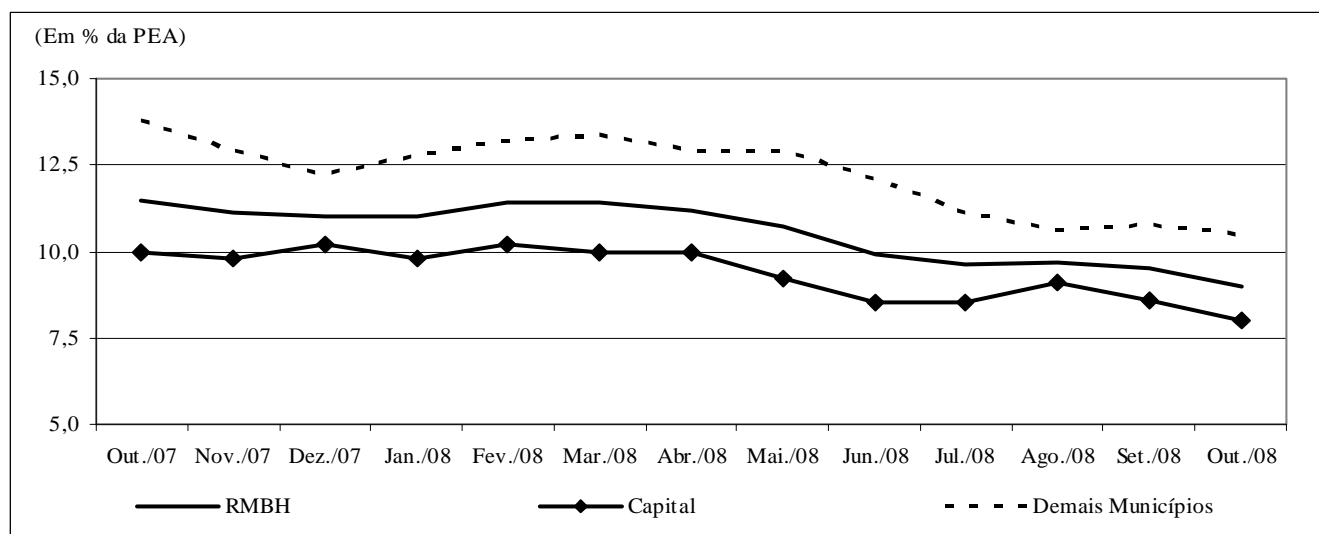

Fonte: Fundação João Pinheiro (FJP), Centro de Estatística e Informações (CEI), Pesquisa de Emprego e Desemprego na Região Metropolitana de Belo Horizonte (PED/RMBH). Convênio FJP/Dieese/Seade/Sedese-MG



**TABELA 3**  
**TAXAS DE DESEMPREGO TOTAL, POR ATRIBUTOS PESSOAIS**  
**REGIÃO METROPOLITANA DE BELO HORIZONTE (RMBH) - 1996-2008**

ESPECIFICAÇÃO	TAXA DE DESEMPREGO POR ATRIBUTO PESSOAL (%)									COMPOSIÇÃO DA TAXA DE DESEMPREGO POR EXPERIÊNCIA ANTERIOR DE TRABALHO	
	TOTAL	SEXO		IDADE				POSIÇÃO NO DOMICÍLIO		com	sem
		homens	mulheres	10 a 17 anos	18 a 24 anos	25 a 39 anos	40 anos e mais	chefe	demais membros		
1996 - Outubro.....	11,5	10,6	12,6	33,7	17,5	9,0	4,9	6,0	15,1	9,4	2,1
1997 - Outubro.....	13,5	11,3	16,5	40,5	21,1	9,6	6,3	6,4	18,4	10,8	2,8
1998 - Outubro.....	15,6	13,3	18,4	44,9	23,0	12,7	7,0	8,0	20,2	12,6	3,0
1999 - Outubro.....	17,7	16,3	19,4	46,3	28,8	13,7	8,8	9,6	22,9	14,8	2,9
2000 - Outubro.....	17,3	15,9	19,1	44,7	26,1	14,0	10,2	10,0	22,0	14,3	3,0
2001 - Outubro.....	19,0	16,5	21,9	45,6	29,0	15,7	11,0	12,0	23,5	15,2	3,8
2002 - Outubro.....	18,2	16,1	20,5	53,6	26,6	15,5	10,3	10,0	23,5	14,6	3,5
2003 - Outubro.....	20,4	17,5	23,7	57,9	29,1	18,1	11,0	11,2	26,3	16,3	4,0
2004 - Outubro.....	17,2	15,4	19,4	56,1	28,2	13,4	8,9	8,9	22,6	13,4	3,8
2005 - Outubro.....	15,4	12,8	18,5	52,4	25,3	12,1	8,1	7,7	20,5	12,1	3,4
2006 - Outubro.....	12,4	9,7	15,6	48,3	23,7	9,5	5,6	5,5	17,2	9,4	3,1
<b>2007</b>											
Outubro.....	11,5	8,0	15,4	48,0	20,1	8,9	5,6	5,1	15,9	9,1	2,4
Novembro.....	11,1	7,7	15,0	48,2	19,1	8,4	5,5	4,5	15,6	8,7	2,4
Dezembro.....	11,0	7,9	14,4	47,2	18,8	8,8	5,2	4,4	15,5	8,5	2,5
<b>2008</b>											
Janeiro.....	11,0	7,9	14,4	45,8	20,3	8,8	4,5	4,4	15,5	8,4	2,6
Fevereiro.....	11,4	8,6	14,4	46,2	21,4	9,3	4,4	5,0	15,8	8,6	2,8
Março.....	11,4	8,6	14,5	46,4	21,4	9,7	4,5	5,2	15,8	8,8	2,6
Abril.....	11,2	8,4	14,2	44,4	20,2	9,5	5,1	5,1	15,4	8,8	2,4
Maió.....	10,7	7,9	14,0	41,5	18,5	9,1	5,4	5,1	14,6	8,5	2,2
Junho.....	9,9	7,2	13,1	39,9	16,9	8,1	5,2	4,7	13,6	7,7	2,2
Julho.....	9,6	6,9	12,6	39,5	16,4	7,8	4,8	4,7	13,0	7,4	2,2
Agosto.....	9,7	7,1	12,6	39,6	16,7	8,3	4,5	4,1	13,5	7,6	2,1
Setembro.....	9,5	7,3	11,9	41,1	16,2	8,2	4,6	4,1	13,3	7,4	2,1
Outubro.....	9,0	6,8	11,4	39,8	15,4	7,9	4,1	3,8	12,5	7,0	2,0
<b>Varição Mensal:</b>											
Out-08/Set-08.....	-5,3	-6,8	-4,2	-3,2	-4,9	-3,7	-10,9	-7,3	-6,0	-5,4	-4,8
<b>Varição no Ano:</b>											
Out-08/Dez-07.....	-18,2	-13,9	-20,8	-15,7	-18,1	-10,2	-21,2	-13,6	-19,4	-17,6	-20,0
<b>Varição Anual:</b>											
Out-08/Out-07.....	-21,7	-15,0	-26,0	-17,1	-23,4	-11,2	-26,8	-25,5	-21,4	-23,1	-16,7

Fonte: Fundação João Pinheiro (FJP), Centro de Estatística e Informações (CED), Pesquisa de Emprego e Desemprego na Região Metropolitana de Belo Horizonte (PED/RMBH). Convênio FJP/Dieese/Seade/Sedese-MG

Nota: quaisquer pequenas diferenças nos dados apresentados devem-se a arredondamentos.

**TABELA 4**  
**ÍNDICES DO NÍVEL DE OCUPAÇÃO, POR SETORES DE ATIVIDADE ECONÔMICA E POSIÇÃO NA OCUPAÇÃO**  
**REGIÃO METROPOLITANA DE BELO HORIZONTE (RMBH) - 1996-2008**

ESPECIFICAÇÃO	ÍNDICES DO NÍVEL DE OCUPAÇÃO											
	TOTAL GERAL	SETORES DE ATIVIDADE ECONÔMICA					POSIÇÃO NA OCUPAÇÃO					TOTAL DE AUTÔNOMOS
		INDÚSTRIA	CONSTR. CIVIL	COMÉRCIO	SERVIÇOS	OUTROS (2)	TOTAL	ASSALARIADOS (1)			SETOR PÚBLICO (3)	
								Total	c/ cart.	s/ cart.		
1996 - Outubro.....	94,1	107,1	101,6	91,1	89,5	98,3	95,5	94,5	94,8	93,3	99,5	84,2
1997 - Outubro.....	98,7	112,9	110,5	101,2	92,2	99,4	98,7	99,1	101,8	88,4	97,1	97,1
1998 - Outubro.....	98,5	101,3	112,1	97,2	94,1	109,1	98,7	99,0	99,2	98,2	97,1	97,9
1999 - Outubro.....	97,3	99,2	106,5	100,0	94,1	100,0	96,4	97,4	96,8	100,0	91,9	99,1
2000 - Outubro.....	101,5	103,3	100,0	99,6	101,6	101,7	100,5	99,9	98,8	104,3	102,4	105,0
2001 - Outubro.....	104,2	108,3	94,4	106,9	104,6	99,4	106,7	108,0	109,7	101,2	101,9	103,5
2002 - Outubro.....	109,8	116,7	107,3	104,0	110,5	107,4	113,3	113,9	112,6	118,9	111,4	107,0
2003 - Outubro.....	111,7	105,4	93,5	112,5	117,2	104,5	111,3	109,7	108,5	114,6	118,1	115,8
2004 - Outubro.....	119,1	121,7	100,0	121,8	120,8	117,0	119,9	120,2	122,7	110,4	118,1	123,2
2005 - Outubro.....	123,1	125,0	106,5	129,0	126,4	108,0	128,4	131,6	134,7	119,5	116,7	118,5
2006 - Outubro.....	130,9	131,7	113,7	131,0	137,0	111,9	137,6	138,6	145,3	112,2	133,3	129,0
<b>2007</b>												
Outubro.....	138,4	150,0	133,1	133,1	142,7	112,5	145,8	149,8	157,6	118,9	131,0	137,0
Novembro.....	139,3	146,3	129,8	138,7	144,6	111,4	146,4	150,7	159,9	114,0	130,5	140,8
Dezembro.....	139,1	140,0	133,9	138,3	145,0	113,6	147,9	151,2	159,9	116,5	136,2	134,3
<b>2008</b>												
Janeiro.....	140,5	142,5	129,0	144,4	145,9	114,2	150,4	153,1	163,8	111,0	140,5	133,7
Fevereiro.....	139,2	143,8	128,2	138,3	144,8	114,2	148,8	150,9	160,7	112,2	141,4	130,2
Março.....	139,7	152,1	126,6	137,9	145,1	108,0	150,8	153,5	164,6	109,8	141,0	132,3
Abril.....	137,8	147,1	132,3	134,3	143,4	106,3	148,5	151,4	163,0	105,5	138,1	129,0
Maió.....	139,3	147,9	126,6	145,2	144,4	103,4	152,6	156,6	168,7	108,5	138,6	126,4
Junho.....	141,1	147,9	131,5	145,2	146,3	107,4	153,0	155,7	167,3	109,8	143,3	131,4
Julho.....	143,8	152,9	134,7	148,0	149,4	104,5	156,4	159,5	172,0	110,4	145,2	135,5
Agosto.....	145,4	151,3	143,5	148,4	150,2	110,8	156,3	157,7	171,2	104,3	151,4	139,0
Setembro.....	145,6	147,5	137,9	153,6	151,4	108,0	158,1	160,3	172,9	110,4	150,5	135,8
Outubro.....	146,0	152,9	144,4	150,0	149,6	114,2	157,8	159,3	170,6	114,6	152,9	138,1
<b>Varição Mensal:</b>												
Out-08/Set-08.....	0,3	3,7	4,7	-2,4	-1,2	5,8	-0,2	-0,6	-1,3	3,9	1,6	1,7
<b>Varição no Ano:</b>												
Out-08/Dez-07.....	5,0	9,2	7,8	8,5	3,2	0,5	6,7	5,4	6,6	-1,6	12,2	2,8
<b>Varição Anual:</b>												
Out-08/Out-07.....	5,5	1,9	8,5	12,7	4,9	1,5	8,2	6,3	8,2	-3,6	16,7	0,9

Fonte: Fundação João Pinheiro (FJP), Centro de Estatística e Informações (CEI), Pesquisa de Emprego e Desemprego na Região Metropolitana de Belo Horizonte (PED/RMBH). Convênio FJP/Dieese/Seade/Sedese-MG

Notas: a) índice: média de 2000 = 100; b) quaisquer pequenas diferenças nos dados apresentados devem-se a arredondamentos.

(1) Exclui os empregados domésticos e inclui aqueles que não sabem a que setor pertence à empresa em que trabalham. (2) Inclui serviços domésticos, agricultura, pecuária e extração vegetal e outras atividades. (3) Inclui os estatutários e celetistas que trabalham em instituições públicas (governos Municipal, Estadual e Federal, empresas de economia mista, autarquias, fundações etc.).

**GRÁFICO 3**  
**VARIÇÃO DA OCUPAÇÃO, POR SETORES DE ATIVIDADE ECONÔMICA - REGIÃO METROPOLITANA DE BELO HORIZONTE (RMBH)**  
**OUT.: 2007 / SET-OUT.: 2008**

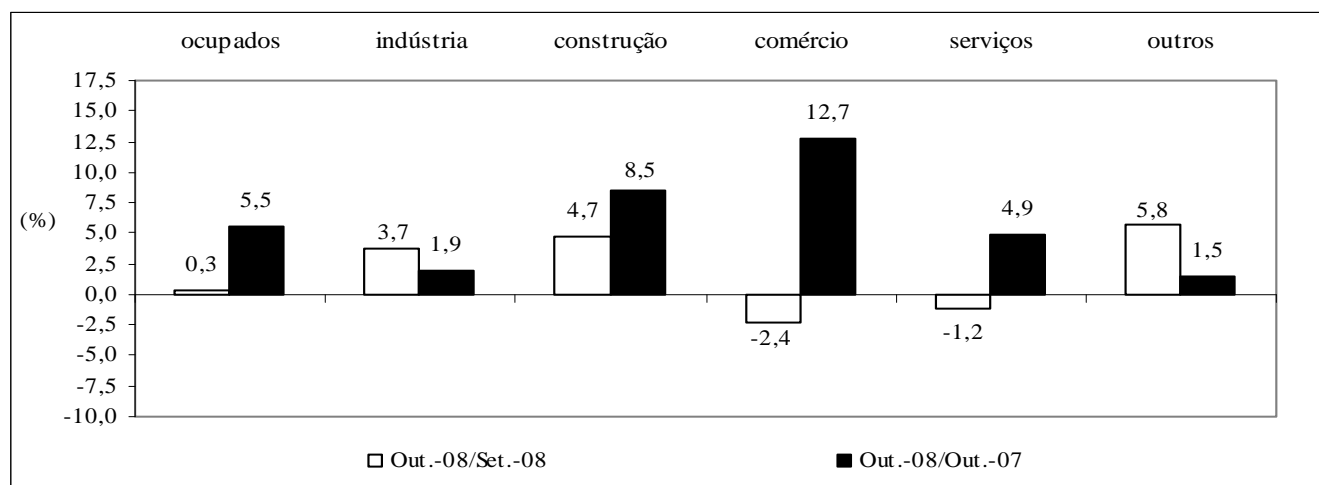

Fonte: Fundação João Pinheiro (FJP), Centro de Estatística e Informações (CEI), Pesquisa de Emprego e Desemprego na Região Metropolitana de Belo Horizonte (PED/RMBH). Convênio FJP/Dieese/Seade/Sedese-MG

**TABELA 5**  
**ÍNDICES DO NÍVEL DE OCUPAÇÃO, POR SUBSETORES DE ATIVIDADE ECONÔMICA**  
**REGIÃO METROPOLITANA DE BELO HORIZONTE (RMBH) - 1996-2008**

ESPECIFICAÇÃO	ÍNDICES DO NÍVEL DE OCUPAÇÃO (1)										
	INDÚSTRIA			SERVIÇOS							
	metal - mecânica	têxtil e vestuário	outras	transporte e armazenagem	especia- lizados	administração e util. públicas	alimen- tação	educação	saúde	reparação e limpeza	outros
1996 - Outubro.....	102,3	123,7	105,3	88,0	86,4	85,6	89,3	91,0	91,8	98,3	89,4
1997 - Outubro.....	122,7	115,8	104,4	92,8	86,4	87,5	84,5	106,7	94,5	90,0	93,4
1998 - Outubro.....	105,7	102,6	97,4	94,0	85,2	91,3	85,4	101,1	98,6	98,3	96,7
1999 - Outubro.....	98,9	102,6	98,2	81,9	87,7	89,4	94,2	97,8	98,6	86,7	100,7
2000 - Outubro.....	101,1	97,4	107,0	109,6	97,5	100,0	101,0	102,2	98,6	103,3	101,5
2001 - Outubro.....	105,7	118,4	107,0	103,6	96,3	104,8	90,3	110,1	104,1	103,3	111,3
2002 - Outubro.....	113,6	128,9	114,9	104,8	114,8	104,8	95,1	118,0	127,4	103,3	113,5
2003 - Outubro.....	92,0	115,8	112,3	113,3	116,0	119,2	95,1	120,2	128,8	120,0	121,5
2004 - Outubro.....	120,5	118,4	123,7	116,9	119,8	123,1	92,2	128,1	150,7	118,3	122,3
2005 - Outubro.....	118,2	139,5	125,4	132,5	133,3	125,0	104,9	128,1	139,7	118,3	128,8
2006 - Outubro.....	126,1	126,3	137,7	145,8	137,0	131,7	111,7	153,9	154,8	145,0	133,9
<b>2007</b>											
Outubro.....	163,6	126,3	147,4	149,4	153,1	145,2	122,3	141,6	138,4	136,7	147,1
Novembro.....	162,5	134,2	137,7	138,6	161,7	146,2	127,2	137,1	135,6	138,3	153,6
Dezembro.....	154,5	126,3	133,3	136,1	159,3	148,1	134,0	147,2	138,4	130,0	150,7
<b>2008</b>											
Janeiro.....	151,1	139,5	136,8	134,9	158,0	150,0	135,9	159,6	139,7	128,3	148,9
Fevereiro.....	152,3	139,5	138,6	141,0	161,7	141,3	132,0	162,9	145,2	126,7	144,9
Março.....	168,2	139,5	143,9	148,2	151,9	137,5	130,1	164,0	154,8	131,7	144,9
Abril.....	160,2	126,3	143,9	150,6	149,4	131,7	119,4	151,7	168,5	136,7	144,9
Maió.....	168,2	102,6	147,4	155,4	148,1	139,4	118,4	150,6	171,2	141,7	143,1
Junho.....	156,8	105,3	155,3	160,2	149,4	154,8	113,6	147,2	165,8	151,7	143,4
Julho.....	159,1	105,3	164,0	160,2	153,1	160,6	113,6	155,1	163,0	155,0	147,4
Agosto.....	161,4	107,9	157,9	156,6	154,3	161,5	114,6	151,7	171,2	145,0	151,1
Setembro.....	159,1	107,9	151,8	156,6	154,3	159,6	126,2	157,3	180,8	136,7	150,7
Outubro.....	170,5	107,9	154,4	154,2	155,6	149,0	124,3	162,9	175,3	141,7	146,7
<b>Varição Mensal:</b>											
Out-08/Set-08.....	7,1	0,0	1,7	-1,5	0,8	-6,6	-1,5	3,6	-3,0	3,7	-2,6
<b>Varição no Ano:</b>											
Out-08/Dez-07.....	10,3	-14,6	15,8	13,3	-2,3	0,6	-7,2	10,7	26,7	9,0	-2,7
<b>Varição Anual:</b>											
Out-08/Out-07.....	4,2	-14,6	4,8	3,2	1,6	2,6	1,6	15,1	26,7	3,7	-0,2

Fonte: Fundação João Pinheiro (FJP), Centro de Estatística e Informações (CED), Pesquisa de Emprego e Desemprego na Região Metropolitana de Belo Horizonte (PED/RMBH). Convênio FJP/Dieese/Seade/Sedese-MG

Notas: a) índice: média de 2000 = 100; b) quaisquer pequenas diferenças nos dados apresentados, devem-se a arredondamentos.

(1) A agregação dos subsetores apresenta a seguinte composição: Metal-mecânica: metalúrgica, mecânica, material eletro-eletrônico e material de transporte; Têxtil e Vestuário: inclui calçados e artefatos de tecidos; outras indústrias: química, farmacêutica e plásticos e artefatos de borracha, alimentação, mobiliário e produtos de madeira, papel, papelão e cortiça, gráficas, vidros, cristais, espelhos e cerâmicas, materiais de construção, artesanato, outras indústrias de transformação e indústria extrativa mineral; administração e utilidade pública: serviços de utilidade pública e serviços de administração pública, forças armadas e polícia; outros serviços: serviços creditícios e financeiros, serviços auxiliares da atividade econômica, serviços pessoais, serviços de comunicações, diversões, radiodifusão e teledifusão, serviços comunitários, comércio e administração de valores imobiliários e de imóveis, oficinas de reparação mecânica e outros serviços.

**TABELA 6**  
**RENDIMENTO REAL MÉDIO DOS OCUPADOS E DOS ASSALARIADOS, NO TRABALHO PRINCIPAL**  
**REGIÃO METROPOLITANA DE BELO HORIZONTE (RMBH) - 1996-2008**

ESPECIFICAÇÃO (1)	RENDIMENTO REAL MÉDIO (2)			
	OCUPADOS (3)		ASSALARIADOS (4)	
	média	índice (5)	média	índice (5)
1996 - Setembro.....	1.119	115,0	1.097	108,2
1997 - Setembro.....	1.101	113,1	1.120	110,5
1998 - Setembro.....	1.035	106,3	1.105	108,9
1999 - Setembro.....	945	97,1	1.001	98,7
2000 - Setembro.....	987	101,3	1.028	101,4
2001 - Setembro.....	944	97,0	990	97,7
2002 - Setembro.....	979	100,6	1.009	99,5
2003 - Setembro.....	879	90,3	925	91,2
2004 - Setembro.....	869	89,3	947	93,4
2005 - Setembro.....	881	90,5	943	93,0
2006 - Setembro.....	1.029	105,7	1.094	107,9
<b>2007</b>				
Setembro.....	1.025	105,3	1.071	105,6
Outubro.....	1.028	105,6	1.069	105,4
Novembro.....	1.041	106,9	1.092	107,7
Dezembro.....	1.057	108,5	1.101	108,5
<b>2008</b>				
Janeiro.....	1.056	108,4	1.099	108,3
Fevereiro.....	1.053	108,2	1.085	107,0
Março.....	1.041	107,0	1.079	106,4
Abril.....	1.049	107,7	1.093	107,7
Maió.....	1.090	112,0	1.151	113,5
Junho.....	1.110	114,0	1.152	113,6
Julho.....	1.150	118,1	1.195	117,8
Agosto.....	1.135	116,6	1.157	114,0
Setembro.....	1.133	116,4	1.149	113,3
<b>Varição Mensal:</b>				
Set-08/Ago-08.....		-0,2		-0,6
<b>Varição no Ano:</b>				
Set-08/Dez-07.....		7,3		4,4
<b>Varição Anual:</b>				
Set-08/Set-07.....		10,6		7,3

Fonte: Fundação João Pinheiro (FJP), Centro de Estatística e Informações (CEI), Pesquisa de Emprego e Desemprego na Região Metropolitana de Belo Horizonte (PED/RMBH). Convênio FJP/Dieese/Seade/Sedese-MG

Nota: quaisquer pequenas diferenças nos dados apresentados devem-se a arredondamentos.

(1) O mês indicado refere-se ao último do trimestre considerado. (2) Inflator utilizado: IPCA-BH (Ipead). Valores em R\$ do último mês referido. (3) Exclui os assalariados e empregados domésticos mensalistas que não tiveram remuneração no mês, os trabalhadores familiares sem remuneração salarial e os trabalhadores que ganharam exclusivamente em espécie ou benefício. (4) Exclui os assalariados que não tiveram remuneração no mês. (5) Índice: Média de 2000 = 100.

**GRÁFICO 4**  
**RENDIMENTO REAL MÉDIO DOS OCUPADOS E DOS ASSALARIADOS, NO TRABALHO PRINCIPAL**  
**REGIÃO METROPOLITANA DE BELO HORIZONTE (RMBH) - SET.-DEZ.: 2007 / JAN.-SET.: 2008**

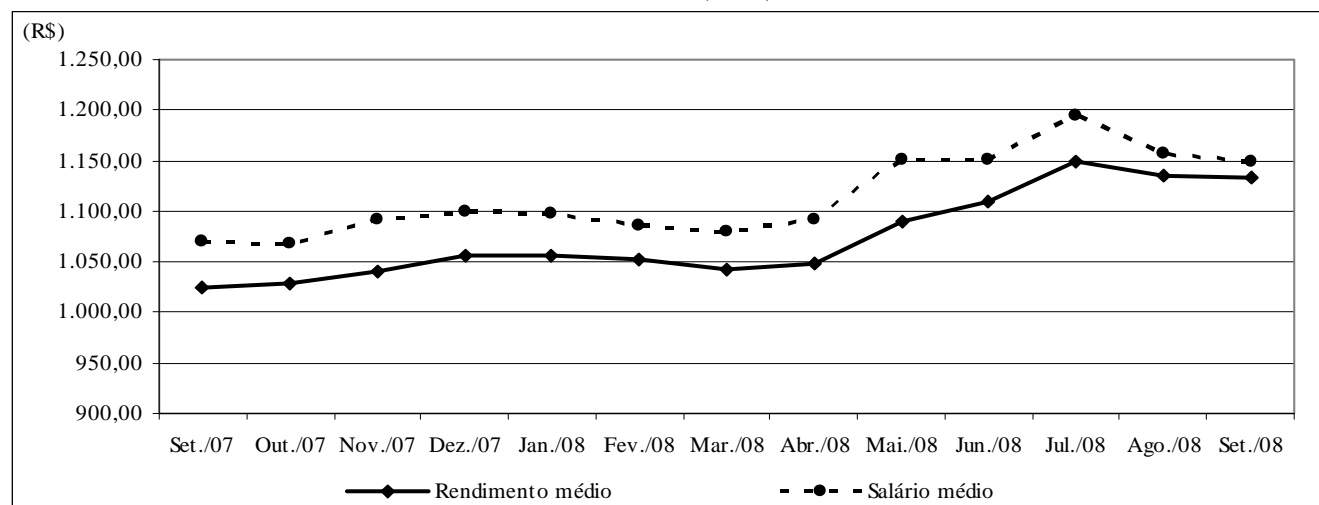

Fonte: Fundação João Pinheiro (FJP), Centro de Estatística e Informações (CEI), Pesquisa de Emprego e Desemprego na Região Metropolitana de Belo Horizonte (PED/RMBH). Convênio FJP/Dieese/Seade/Sedese-MG

Nota: Inflator utilizado: IPCA-BH (Ipead). Valores em R\$ do último mês referido.

**TABELA 7**  
**RENDIMENTO REAL DOS PERCENTIS DE OCUPADOS E ASSALARIADOS, NO TRABALHO PRINCIPAL**  
**REGIÃO METROPOLITANA DE BELO HORIZONTE (RMBH) - 1996-2008**

ESPECIFICAÇÃO (1)	RENDIMENTO REAL (2)									
	OCUPADOS (3)					ASSALARIADOS (4)				
	10% mais pobres ganham até	25% mais pobres ganham até	50% ganham até	25% mais ricos ganham acima de	10% mais ricos ganham acima de	10% mais pobres ganham até	25% mais pobres ganham até	50% ganham até	25% mais ricos ganham acima de	10% mais ricos ganham acima de
1996 - Setembro.....	231	357	620	1.223	2.611	278	412	660	1.210	2.453
1997 - Setembro.....	234	364	618	1.204	2.574	275	403	677	1.236	2.518
1998 - Setembro.....	247	369	569	1.139	2.277	291	422	661	1.163	2.391
1999 - Setembro.....	244	352	538	1.076	2.059	273	384	627	1.109	2.166
2000 - Setembro.....	252	340	573	1.044	2.180	286	404	619	1.130	2.171
2001 - Setembro.....	281	340	564	1.001	2.134	290	395	621	1.059	2.108
2002 - Setembro.....	277	356	575	1.039	2.226	297	402	593	1.077	2.126
2003 - Setembro.....	241	330	517	936	1.935	310	388	553	970	1.947
2004 - Setembro.....	242	347	530	961	1.874	315	412	603	1.041	1.897
2005 - Setembro.....	243	343	558	975	1.765	341	427	593	1.004	1.935
2006 - Setembro.....	327	403	612	1.053	2.216	381	442	640	1.122	2.252
<b>2007</b>										
Setembro.....	314	419	621	1.134	2.163	398	457	663	1.162	2.233
Outubro.....	314	419	621	1.130	2.213	398	457	652	1.151	2.198
Novembro.....	313	418	627	1.162	2.208	397	466	661	1.215	2.297
Dezembro.....	340	423	624	1.178	2.269	395	468	666	1.210	2.392
<b>2008</b>										
Janeiro.....	354	420	623	1.203	2.201	392	464	688	1.218	2.374
Fevereiro.....	379	421	618	1.179	2.187	390	463	690	1.179	2.256
Março.....	367	416	617	1.171	2.138	399	463	696	1.171	2.205
Abril.....	379	429	634	1.168	2.095	410	477	694	1.185	2.167
Maió.....	380	433	650	1.217	2.260	421	485	710	1.232	2.333
Junho.....	390	436	672	1.216	2.291	420	488	709	1.231	2.296
Julho.....	392	431	682	1.245	2.456	419	486	722	1.260	2.456
Agosto.....	395	429	678	1.240	2.345	417	484	719	1.240	2.312
Setembro.....	401	436	685	1.236	2.372	416	488	717	1.236	2.305

Fonte: Fundação João Pinheiro (FJP), Centro de Estatística e Informações (CEI), Pesquisa de Emprego e Desemprego na Região Metropolitana de Belo Horizonte (PED/RMBH). Convênio FJP/Dieese/Seade/Sedese-MG

Nota: quaisquer pequenas diferenças nos dados apresentados devem-se a arredondamentos.

(1) O mês indicado refere-se ao último do trimestre considerado. (2) Inflator utilizado: IPCA-BH (Ipead). Valores em R\$ do último mês referido. (3) Exclui os assalariados e os empregados domésticos mensalistas que não tiveram remuneração no mês, os trabalhadores familiares sem remuneração salarial e os trabalhadores que ganharam exclusivamente em espécie ou benefício. (4) Exclui os assalariados que não tiveram remuneração no mês.

**TABELA 8**  
**ÍNDICES DO RENDIMENTO REAL DOS PERCENTIS DE OCUPADOS E ASSALARIADOS, NO TRABALHO PRINCIPAL**  
**REGIÃO METROPOLITANA DE BELO HORIZONTE (RMBH) - 1996-2008**

ESPECIFICAÇÃO (1)	RENDIMENTO REAL (2)									
	OCUPADOS (3)					ASSALARIADOS (4)				
	10% mais pobres ganham até	25% mais pobres ganham até	50% ganham até	25% mais ricos ganham acima de	10% mais ricos ganham acima de	10% mais pobres ganham até	25% mais pobres ganham até	50% ganham até	25% mais ricos ganham acima de	10% mais ricos ganham acima de
1996 - Setembro.....	93,6	104,7	111,5	115,4	121,4	99,4	103,3	107,2	108,3	114,7
1997 - Setembro.....	94,9	106,7	111,2	113,6	119,7	98,1	101,1	109,9	110,6	117,7
1998 - Setembro.....	100,0	108,0	102,4	107,5	105,9	103,9	105,9	107,4	104,1	111,8
1999 - Setembro.....	98,9	103,2	96,8	101,6	95,8	97,6	96,4	101,9	99,3	101,3
2000 - Setembro.....	102,2	99,5	103,2	98,5	101,4	102,2	101,3	100,5	101,2	101,5
2001 - Setembro.....	114,0	99,5	101,4	94,5	99,2	103,5	99,2	100,9	94,8	98,6
2002 - Setembro.....	112,3	104,2	103,4	98,0	103,5	106,0	100,9	96,4	96,4	99,4
2003 - Setembro.....	97,8	96,7	93,0	88,3	90,0	110,8	97,4	89,8	86,8	91,1
2004 - Setembro.....	98,1	101,7	95,2	90,6	87,2	112,4	103,5	97,9	93,2	88,7
2005 - Setembro.....	98,4	100,3	100,3	92,0	82,1	122,0	107,2	96,4	89,9	90,5
2006 - Setembro.....	132,5	118,1	110,0	99,4	103,0	136,2	110,9	104,0	100,4	105,3
<b>2007</b>										
Setembro.....	127,3	122,6	111,7	107,0	100,6	142,0	114,7	107,7	104,0	104,4
Outubro.....	127,3	122,6	111,7	106,7	102,9	142,0	114,7	106,0	103,0	102,8
Novembro.....	127,0	122,3	112,7	109,7	102,7	141,7	117,1	107,5	108,7	107,4
Dezembro.....	137,6	123,9	112,2	111,1	105,5	141,2	117,5	108,1	108,3	111,8
<b>2008</b>										
Janeiro.....	143,5	122,9	112,0	113,5	102,3	140,0	116,6	111,7	109,0	111,0
Fevereiro.....	153,7	123,2	111,2	111,3	101,7	139,1	116,1	112,1	105,5	105,5
Março.....	148,5	121,8	111,0	110,5	99,4	142,4	116,2	113,0	104,8	103,1
Abril.....	153,8	125,6	114,0	110,3	97,4	146,4	119,7	112,8	106,1	101,4
Maió.....	154,2	126,8	117,0	114,9	105,1	150,3	121,7	115,4	110,3	109,1
Junho.....	158,1	127,8	120,8	114,7	106,5	150,1	122,4	115,2	110,2	107,4
Julho.....	158,8	126,3	122,7	117,5	114,2	149,6	122,1	117,3	112,8	114,9
Agosto.....	160,2	125,7	122,0	117,0	109,1	149,0	121,6	116,9	110,9	108,1
Setembro.....	162,5	127,6	123,2	116,6	110,3	148,5	122,6	116,5	110,6	107,8
<b>Varição Mensal:</b>										
Set-08/Ago-08.....	1,4	1,5	0,9	-0,3	1,1	-0,3	0,8	-0,3	-0,3	-0,3
<b>Varição no Ano:</b>										
Set-08/Dez-07.....	18,1	3,0	9,7	5,0	4,6	5,2	4,4	7,8	2,2	-3,6
<b>Varição Anual:</b>										
Set-08/Set-07.....	27,7	4,0	10,3	9,0	9,7	4,6	6,9	8,2	6,4	3,3

Fonte: Fundação João Pinheiro (FJP), Centro de Estatística e Informações (CEI), Pesquisa de Emprego e Desemprego na Região Metropolitana de Belo Horizonte (PED/RMBH). Convênio FJP/Dieese/Seade/Sedese-MG

Nota: quaisquer pequenas diferenças nos dados apresentados devem-se a arredondamentos.

(1) O mês indicado refere-se ao último do trimestre considerado. (2) Inflator utilizado: IPCA-BH (Ipead). Índice: Média 2000=100. (3) Exclui os assalariados e os empregados domésticos mensalistas que não tiveram remuneração no mês, os trabalhadores familiares sem remuneração salarial e os trabalhadores que ganharam exclusivamente em espécie ou benefício. (4) Exclui os assalariados que não tiveram remuneração no mês.

**TABELA 9**  
**ÍNDICES DO EMPREGO, DO RENDIMENTO REAL MÉDIO E DA MASSA DE RENDIMENTOS**  
**REAIS DOS OCUPADOS E DOS ASSALARIADOS, NO TRABALHO PRINCIPAL**  
**REGIÃO METROPOLITANA DE BELO HORIZONTE (RMBH) - 1996-2008 (1)**

ESPECIFICAÇÃO (2)	OCUPAÇÃO (3)			ASSALARIADOS (4)		
	emprego	rendimento real	massa de rendimentos	emprego	salário real	massa de rendimentos
1996 - Setembro.....	92,5	114,9	106,2	94,0	108,0	101,5
1997 - Setembro.....	97,8	113,3	110,8	97,8	110,5	108,0
1998 - Setembro.....	98,4	106,5	104,8	98,7	109,2	107,8
1999 - Setembro.....	97,9	97,4	95,3	97,6	99,0	96,6
2000 - Setembro.....	101,5	101,5	103,1	101,8	101,8	103,6
2001 - Setembro.....	103,3	97,1	100,4	105,9	97,8	103,5
2002 - Setembro.....	109,8	101,2	111,1	112,0	100,2	112,3
2003 - Setembro.....	111,2	91,0	101,2	110,0	92,1	101,3
2004 - Setembro.....	118,7	90,0	106,9	118,2	94,1	111,2
2005 - Setembro.....	122,8	91,2	112,0	126,9	94,0	119,3
2006 - Setembro.....	131,7	106,9	140,8	138,7	109,4	151,7
<b>2007</b>						
Setembro.....	139,2	106,4	148,0	145,6	106,7	155,3
Outubro.....	139,1	106,5	148,1	145,7	106,3	154,9
Novembro.....	140,2	108,0	151,4	146,3	108,7	159,0
Dezembro.....	140,0	109,4	153,1	147,8	109,4	161,7
<b>2008</b>						
Janeiro.....	141,4	109,2	154,4	150,3	109,3	164,2
Fevereiro.....	140,0	109,0	152,6	148,8	107,8	160,5
Março.....	140,6	107,8	151,6	150,7	107,3	161,6
Abril.....	138,5	108,5	150,3	148,4	108,7	161,4
Maió.....	139,9	112,6	157,6	152,5	114,2	174,2
Junho.....	141,7	114,7	162,5	152,9	114,4	174,9
Julho.....	144,6	118,8	171,8	156,3	118,5	185,2
Agosto.....	146,3	117,5	171,9	156,1	114,9	179,3
Setembro.....	146,6	117,4	172,1	158,0	114,2	180,5
<b>Varição Mensal:</b>						
Set-08/Ago-08.....	0,2	-0,1	0,1	1,2	-0,6	0,7
<b>Varição no Ano:</b>						
Set-08/Dez-07.....	4,7	7,3	12,4	6,9	4,4	11,6
<b>Varição Anual:</b>						
Set-08/Set-07.....	5,3	10,3	16,3	8,5	7,0	16,2

Fonte: Fundação João Pinheiro (FJP), Centro de Estatística e Informações (CED), Pesquisa de Emprego e Desemprego na Região Metropolitana de Belo Horizonte (PED/RMBH). Convênio FJP/Dieese/Seade/Sedese-MG

Nota: quaisquer pequenas diferenças nos dados apresentados devem-se a arredondamentos.

(1) Inflator utilizado: IPCA-BH (Ipead). Índice: Média 2000 = 100. (2) O mês indicado refere-se ao último do trimestre considerado. (3) Inclui os assalariados e os empregados domésticos mensalistas que não tiveram remuneração no mês, exclui os trabalhadores familiares sem remuneração salarial e os trabalhadores que ganharam exclusivamente em espécie ou benefício. (4) Inclui os assalariados que não tiveram remuneração no mês.

**TABELA 10**  
**RENDIMENTO REAL MÉDIO DOS ASSALARIADOS NO SETOR PRIVADO, POR SETORES DE ATIVIDADE ECONÔMICA E CARTEIRA DE TRABALHO**  
**ASSINADA E NÃO-ASSINADA PELO ATUAL EMPREGADOR, E DOS TRABALHADORES AUTÔNOMOS**  
**REGIÃO METROPOLITANA DE BELO HORIZONTE (RMBH) - 1996-2008**

ESPECIFICAÇÃO (1)	RENDIMENTO REAL MÉDIO DOS ASSALARIADOS NO SETOR PRIVADO (2)						AUTÔNOMOS
	TOTAL (3)	SETOR DE ATIVIDADE (3)			CARTEIRA DE TRABALHO (4)		
		indústria	comércio	serviços	assinada	não-assinada	
1996 - Setembro.....	929	1.131	809	878	1.006	579	1.051
1997 - Setembro.....	977	1.174	834	932	1.050	629	966
1998 - Setembro.....	948	1.107	842	925	1.037	553	889
1999 - Setembro.....	851	1.006	743	835	908	604	819
2000 - Setembro.....	862	997	743	840	950	504	837
2001 - Setembro.....	848	1.018	698	849	912	539	804
2002 - Setembro.....	840	978	696	811	906	563	811
2003 - Setembro.....	765	872	755	725	828	506	668
2004 - Setembro.....	818	1.012	653	810	880	525	678
2005 - Setembro.....	806	1.001	630	798	854	567	656
2006 - Setembro.....	921	1.091	740	905	974	646	775
<b>2007</b>							
Setembro.....	905	1.076	771	871	952	661	802
Outubro.....	916	1.071	742	908	968	625	802
Novembro.....	940	1.135	779	929	1.002	588	809
Dezembro.....	951	1.108	795	960	999	656	839
<b>2008</b>							
Janeiro.....	947	1.077	837	956	994	682	858
Fevereiro.....	931	1.034	796	949	971	693	878
Março.....	927	1.037	821	921	976	613	845
Abril.....	932	1.079	783	919	984	599	821
Maió.....	974	1.100	810	976	1.032	594	800
Junho.....	988	1.191	788	974	1.045	631	828
Julho.....	1.021	1.201	822	1.016	1.071	679	867
Agosto.....	990	1.173	804	976	1.031	722	899
Setembro.....	979	1.096	798	985	1.018	724	934

Fonte: Fundação João Pinheiro (FJP), Centro de Estatística e Informações (CEI), Pesquisa de Emprego e Desemprego na Região Metropolitana de Belo Horizonte (PED/RMBH). Convênio FJP/Dieese/Seade/Sedese-MG

Nota: quaisquer pequenas diferenças nos dados apresentados devem-se a arredondamentos.

(1) O mês indicado refere-se ao último do trimestre considerado. (2) Inflator utilizado: IPCA-BH (Ipead). Valores em R\$ do último mês referido. (3) Exclui os assalariados que não tiveram remuneração no mês. (4) Inclui aqueles que não sabem a que setor de atividade pertence à empresa em que trabalham.



**TABELA 11**  
**ÍNDICES DO RENDIMENTO REAL MÉDIO DOS ASSALARIADOS, NO SETOR PRIVADO, POR SETORES DE ATIVIDADE ECONÔMICA E CARTEIRA DE TRABALHO ASSINADA E NÃO-ASSINADA PELO ATUAL EMPREGADOR, E DOS TRABALHADORES AUTÔNOMOS**  
**REGIÃO METROPOLITANA DE BELO HORIZONTE (RMBH) - 1996-2008**

ESPECIFICAÇÃO (1)	ÍNDICES DO RENDIMENTO REAL MÉDIO DOS ASSALARIADOS NO SETOR PRIVADO (2)						AUTÔNOMOS
	TOTAL (3)	SETOR DE ATIVIDADE (3)			CARTEIRA DE TRABALHO (4)		
		indústria	comércio	serviços	assinada	não-assinada	
1996 - Setembro.....	106,7	112,9	106,6	102,5	106,6	105,3	125,2
1997 - Setembro.....	112,2	117,2	109,9	108,7	111,4	114,3	115,0
1998 - Setembro.....	109,0	110,5	111,0	107,9	110,0	100,5	105,9
1999 - Setembro.....	97,8	100,4	98,0	97,4	96,3	109,9	97,5
2000 - Setembro.....	99,1	99,5	98,0	98,0	100,7	91,6	99,6
2001 - Setembro.....	97,5	101,7	91,9	99,0	96,8	98,0	95,7
2002 - Setembro.....	96,6	97,7	91,7	94,7	96,1	102,4	96,6
2003 - Setembro.....	87,9	87,0	99,5	84,6	87,8	92,0	79,6
2004 - Setembro.....	94,0	101,1	86,0	94,5	93,4	95,4	80,7
2005 - Setembro.....	92,6	99,9	83,1	93,1	90,6	103,1	78,2
2006 - Setembro.....	105,9	108,9	97,5	105,7	103,2	117,4	92,2
<b>2007</b>							
Setembro.....	104,0	107,4	101,7	101,7	101,0	120,3	95,5
Outubro.....	105,3	106,9	97,7	106,0	102,6	113,6	95,5
Novembro.....	108,0	113,3	102,6	108,5	106,3	106,8	96,4
Dezembro.....	109,3	110,7	104,8	112,0	105,9	119,3	99,9
<b>2008</b>							
Janeiro.....	108,8	107,5	110,3	111,6	105,4	124,0	102,2
Fevereiro.....	107,0	103,2	104,9	110,7	103,0	126,0	104,5
Março.....	106,5	103,6	108,3	107,5	103,4	111,5	100,7
Abril.....	107,2	107,7	103,2	107,2	104,3	108,9	97,7
Maió.....	111,9	109,8	106,7	113,9	109,4	107,9	95,3
Junho.....	113,5	118,9	103,8	113,6	110,8	114,8	98,6
Julho.....	117,3	119,9	108,3	118,5	113,6	123,5	103,3
Agosto.....	113,8	117,1	105,9	113,9	109,3	131,3	107,1
Setembro.....	112,5	109,4	105,1	114,9	107,9	131,6	111,2
<b>Varição Mensal:</b>							
Set-08/Ago-08.....	-1,2	-6,6	-0,7	0,9	-1,2	0,2	3,8
<b>Varição no Ano:</b>							
Set-08/Dez-07.....	2,9	-1,1	0,3	2,6	1,9	10,3	11,3
<b>Varição Anual:</b>							
Set-08/Set-07.....	8,1	1,8	3,4	13,1	6,9	9,4	16,4

Fonte: Fundação João Pinheiro (FJP), Centro de Estatística e Informações (CEI), Pesquisa de Emprego e Desemprego na Região Metropolitana de Belo Horizonte (PED/RMBH). Convênio FJP/Dieese/Seade/Sedese-MG

Nota: quaisquer pequenas diferenças nos dados apresentados devem-se a arredondamentos.

(1) O mês indicado refere-se ao último do trimestre considerado. (2) Inflator utilizado: IPCA-BH (Ipead). Índice: Média 2000 =100. (3) Exclui os assalariados que não tiveram remuneração no mês. (4) Inclui aqueles que não sabem a que setor de atividade pertence à empresa em que trabalham.

**TABELA 12**  
**RENDIMENTO NOMINAL MENSAL MÉDIO E MEDIANO DOS OCUPADOS E DOS ASSALARIADOS, NO TRABALHO PRINCIPAL**  
**REGIÃO METROPOLITANA DE BELO HORIZONTE (RMBH) - 1996-2008**

ESPECIFICAÇÃO (1)	RENDIMENTO NOMINAL			
	OCUPADOS (2)		ASSALARIADOS (3)	
	médio	mediano	médio	mediano
1996 - Setembro.....	580	302	544	320
1997 - Setembro.....	597	330	616	360
1998 - Setembro.....	564	300	597	350
1999 - Setembro.....	522	300	563	350
2000 - Setembro.....	579	340	619	373
2001 - Setembro.....	618	360	652	400
2002 - Setembro.....	660	378	690	400
2003 - Setembro.....	666	400	695	430
2004 - Setembro.....	756	450	821	500
2005 - Setembro.....	790	500	860	530
2006 - Setembro.....	949	600	1.004	600
<b>2007</b>				
Setembro.....	985	600	1.052	650
Outubro.....	1.022	600	1.041	620
Novembro.....	983	600	1.044	630
Dezembro.....	1.043	600	1.090	670
<b>2008</b>				
Janeiro.....	1.044	610	1.060	700
Fevereiro.....	995	600	1.025	650
Março.....	1.030	609	1.096	700
Abril.....	1.071	662	1.105	700
Maió.....	1.124	652	1.204	700
Junho.....	1.091	675	1.102	700
Julho.....	1.203	700	1.246	747
Agosto.....	1.094	650	1.104	700
Setembro.....	1.095	700	1.090	700

Fonte: Fundação João Pinheiro (FJP), Centro de Estatística e Informações (CEI), Pesquisa de Emprego e Desemprego na Região Metropolitana de Belo Horizonte (PED/RMBH). Convênio FJP/Dieese/Seade/Sedese-MG

Nota: quaisquer pequenas diferenças nos dados apresentados devem-se a arredondamentos.

(1) O mês indicado refere-se ao mês do rendimento. (2) Excluídos os assalariados e empregados domésticos mensalistas que não tiveram remuneração no mês, os trabalhadores familiares sem remuneração salarial e os trabalhadores que ganharam exclusivamente em espécie ou benefício. (3) Excluídos os assalariados que não tiveram remuneração no mês.

**MINISTÉRIO DO TRABALHO /  
CODEFAT / SECRETARIA DE  
POLÍTICAS DE EMPREGO E  
SALÁRIO**  
**MINISTRO**  
*Carlos Lupi*

**GOVERNO DO ESTADO DE MINAS  
GERAIS**  
**GOVERNADOR**  
*Aécio Neves da Cunha*

**SECRETARIA DE ESTADO DE  
DESENVOLVIMENTO SOCIAL  
(SEDESE)**  
**SECRETÁRIO EM EXERCÍCIO**  
*Juliano Fisicaro Borges*

**SUBSECRETARIA DO  
TRABALHO, EMPREGO E  
RENDA**  
**SUBSECRETÁRIO**  
*Antônio Eduardo de Noronha  
Amabile*

**SUPERINTENDENTE DE  
POLÍTICA DE TRABALHO,  
EMPREGO E RENDA**  
*Emílio Rodrigues Botelho*

**DIRETORA DE  
TRABALHO, EMPREGO E  
RENDA /  
COORDENADORA  
ESTADUAL DO SINE-MG**  
*Lígia de Oliveira Lara*

**SUPERINTENDENTE DE  
MONITORAMENTO,  
AVALIAÇÃO E CONTROLE  
DE POLÍTICAS DO  
TRABALHO**  
*Juliano Pimentel Duarte*

**OBSERVATÓRIO DO  
TRABALHO, EMPREGO E  
RENDA**  
*Mateus Cópio Fábregas*

**SECRETARIA DE ESTADO DE  
PLANEJAMENTO E GESTÃO  
SECRETÁRIA**  
*Renata Maria Paes de Vilhena*

**FUNDAÇÃO JOÃO PINHEIRO  
(FJP)**  
**PRESIDENTE**  
*Ricardo Luís Santiago*

**CENTRO DE ESTATÍSTICA E  
INFORMAÇÕES (CEI)**  
**DIRETORA**  
*Laura Maria Irene De Michelis  
Mendonça*

**FUNDAÇÃO SISTEMA ESTADUAL  
DE ANÁLISE DE DADOS (SEADE)**  
**DIRETORA EXECUTIVA**  
*Felícia Reicher Madeira*

**DEPARTAMENTO INTERSINDI-  
CAL DE ESTATÍSTICA E ESTUDOS  
SOCIOECONÔMICOS (DIEESE)**  
**PRESIDENTE**  
*João Vicente Silva Cayres*

**DIRETOR TÉCNICO**  
*Clemente Ganz Lúcio*

**SUPERVISORA TÉCNICA  
REGIONAL**  
*Maria de Fátima Lage  
Guerra*

## *Equipe Técnica*

**COORDENAÇÃO TÉCNICA:** Mário Marcos Sampaio Rodarte (Dieese), Plínio de Campos Souza (FJP/CEI).

**COORDENAÇÃO ADMINISTRATIVA E FINANCEIRA –  
Coordenador:** Eustáquio Mário Ribeiro Braga – **Apoio  
Administrativo:** Andréa Aparecida Dias Coelho Rosa, Teresa  
Cristina Soeiro Pinto.

**ESTATÍSTICA E PROCESSAMENTO DE DADOS -  
Coordenadora:** Maria Ramos de Souza – **Apoio Administrativo:**  
Cleonice Ramos de Souza, Lívia Cristina Rosa Cruz.

**ANÁLISE DOS RESULTADOS:** Carolina de Almeida Jorge,  
Danilo Gomes de Freitas, Kátia Barrio Castro.

**LEVANTAMENTO DE CAMPO - Coordenador:** Tarcízio Alves  
de Souza - **Controle da Amostra:** Anderson de Carvalho Vilaça -  
**Controle de Qualidade (Checagem e Crítica):** José Assis do  
Nascimento Filho, Rosana Aparecida Gualberto – **Controle de  
Digitação:** Igor de Campos Fontes.

**CHECAGEM:** Ari Pereira da Costa, Caio Márcio Marinho, Caroline  
Lúcia Guerra, Cleide Campolina Leroy, Eduardo Delfino do  
Nascimento Neto, Tânia Costa Ferreira.

**CRÍTICA:** Bárbara Avelino Cardoso, Elaine Ramos de Jesus, João  
Ricardo Pereira Brito Machado, Maria Iria Soares, Paulo Roberto  
Rocha dos Santos Souza Galliac, Zilma Aparecida Alves Santos.

**SUPERVISÃO DE COLETA:** Águeda Aparecida Ribeiro de Lima,  
Anneri Cássia Theodoro, Maria Ângela de Castro Gomes, Mônica  
Leila de Oliveira Correia Lima, Paula Aparecida Lopes, Reinaldo  
Sales Leite, Vanda de Carvalho.

**ENTREVISTADORES:** Andréia Pereira Silva, Andressa Lemes  
Vieira, Atenaide Maria Santos, Célio Leandro de Oliveira, Darci José  
Pereira Rocha, Eliseu José Ferreira, Elzira Helena Viana, Eunice  
Cristina Botelho, Flaviana Cândida da Silva Moreira, João Afonso  
Rabelo, João Tadeu de Souza, Jocilene Alves Sampaio Matos Feitosa,  
José Luiz Mendes dos Santos, Judas Tadeu Soares de Faria, Laura  
Borges de Souza Pimenta, Leonardo de Oliveira Vianna, Luiz Carlos

dos Santos Lima, Marcelo Lukas de Castro Ligório, Maria da Penha  
Pereira Macedo, Ricardo Augusto dos Santos, Roselene Gomes Dias,  
Roseli Ribeiro dos Santos, Rubens Batista Lisboa, Tânia Maria  
Ribeiro Braga, Terezinha Elizabeth Menezes, Vanessa Marques dos  
Anjos.

**AMOSTRA:** Ana Maria Pereira, Daniela Maria Araújo Mendonça  
Lima.

**DIGITAÇÃO E ENTRADA DE DADOS:** Patrícia Rosângela  
Pinheiro Gonçalves, Rafael Pereira Pinheiro, Sônia Potira Alves  
Soares.

**COLABORAÇÃO:** Heitor Vasconcelos, Maria Bernadette Araújo.

**ESTAGIÁRIOS:** Aline Pâmela Ventura Borges, Áurea Regina  
Evangelista Soares Franco de Carvalho, Débora Dias do Carmo,  
Diego de Carvalho, Paola Djuma Silva Neves.

**CONCEITOS E METODOLOGIA:** SEADE e DIEESE.

**ELABORAÇÃO DO PLANO AMOSTRAL:** Renato Martins  
Assunção (Instituto de Ciências Exatas da Universidade Federal de  
Minas Gerais - ICEX/UFMG).

**NÚCLEO DE DISSEMINAÇÃO DE INFORMAÇÕES (NDI) –  
Coordenador:** Leandro Augusto Neves - José Mário Lemes da Silva.

**ASSESSORIA DE COMUNICAÇÃO SOCIAL – Assessor-Chefe:**  
Carlos Eduardo Livino Mendes Bezerra - **Jornalista Responsável:**  
Francisco Batista Teixeira – **Relações Públicas:** Rosângela Gomes  
Garcia.

**PRODUÇÃO EDITORIAL:** Jussara Maria Januzzi.

**PROJETO GRÁFICO E EDITORAÇÃO ELETRÔNICA:** João  
Bosco Assunção.

**IMPRESSÃO E ENCADERNAÇÃO:** FJP/Lerbach Sistemas de  
Impressão Ltda.

<b><i>SECRETARIA DE ESTADO DE DESENVOLVIMENTO SOCIAL</i></b>	<b><i>FUNDAÇÃO JOÃO PINHEIRO</i></b>	<b><i>DIEESE</i></b>
<p>Rua Martim de Carvalho, 94 Santo Agostinho CEP. 30190-090 Belo Horizonte - MG Fone: (31) 3292-2000 Fax: (31) 3275-2799 <a href="mailto:sinemg@social.mg.gov.br">sinemg@social.mg.gov.br</a> <a href="mailto:asscom@social.mg.gov.br">asscom@social.mg.gov.br</a></p>	<p>Alameda das Acácias, 70 São Luís / Pampulha CEP. 31275-150 Belo Horizonte - MG Fone: (31) 3448-9719/ 3448-9479 Fax: (31) 3448-9486 / 3448-9480 <a href="http://www.fjp.mg.gov.br">www.fjp.mg.gov.br</a> <a href="mailto:cei.ndi@fjp.mg.gov.br">cei.ndi@fjp.mg.gov.br</a></p>	<p>Escritório Regional de MG Rua Curitiba, 1269 – 9º andar Centro - CEP. 30170-121 Belo Horizonte - MG Fone: (31) 3222-9395 Fax: (31) 3222-9787 <a href="http://www.dieese.org.br">www.dieese.org.br</a> <a href="mailto:ermg@dieese.org.br">ermg@dieese.org.br</a></p>