

Taxa de desemprego total volta a diminuir na RMBH.

Setembro

TAXA DE
DESEMPREGO

TOTAL:

9,5%

1. Em setembro, a Pesquisa de Emprego e Desemprego realizada pela Fundação João Pinheiro, Dieese, Secretaria de Estado de Desenvolvimento Social e Fundação Seade, registrou redução de 2,1% na taxa de desemprego total, em relação a agosto, ao passar de 9,7% para 9,5% da População Economicamente Ativa (PEA). Em sua composição, a taxa de desemprego aberto diminuiu de 7,4% para 7,0%, e a de desemprego oculto cresceu de 2,3% para 2,5%. Observou-se relativa estabilidade no número de pessoas economicamente ativas (-0,1% ou 2 mil a menos) e de ocupados (0,1% ou 3 mil), com variações que reduziram o contingente de desempregados em 5 mil (tab. A e graf. A).
2. A **taxa de participação**, que expressa a porcentagem de pessoas com 10 anos e mais no mercado de trabalho, passou de 61,4% para 61,2%.

TABELA A - ESTIMATIVAS DO NÚMERO DE PESSOAS DE 10 ANOS E MAIS, SEGUNDO CONDIÇÃO DE ATIVIDADE, TAXAS DE DESEMPREGO E DE PARTICIPAÇÃO
REGIÃO METROPOLITANA DE BELO HORIZONTE
SETEMBRO: 2007 / AGOSTO-SETEMBRO: 2008

CONDIÇÃO DE ATIVIDADE	ESTIMATIVAS (EM MIL PESSOAS)			VARIACIONES			
	setembro-07	agosto-08	setembro-08	ABSOLUTA		RELATIVA (%)	
				set-08/ ago-08	set-08/ set-07	set-08/ ago-08	set-08/ set-07
População em idade ativa	4.234	4.339	4.349	10	115	0,2	2,7
População economicamente ativa	2.583	2.664	2.662	-2	79	-0,1	3,1
Ocupados	2.289	2.406	2.409	3	120	0,1	5,2
Desempregados	294	258	253	-5	-41	-1,9	-13,9
Em desemprego aberto	207	197	186	-11	-21	-5,6	-10,1
Em desemprego oculto pelo trabalho precário	44	29	32	3	-12	10,3	-27,3
Em desemprego oculto pelo desalento	43	32	35	3	-8	9,4	-18,6
Inativos com 10 anos e mais	1.651	1.675	1.687	12	36	0,7	2,2
Taxas (%)							
Desemprego total	11,4	9,7	9,5	-0,2	-1,9	-2,1	-16,7
Participação (PEA/PIA)	61,0	61,4	61,2	-0,2	0,2	-0,3	0,3

Fonte: Fundação João Pinheiro (FJP), Centro de Estatística e Informações (CEI), Pesquisa de Emprego e Desemprego na Região Metropolitana de Belo Horizonte (PED/RMBH). Convênio FJP/Dieese/Seade/Sedese-MG

GRÁFICO A - TAXAS DE DESEMPREGO, POR TIPO - REGIÃO METROPOLITANA DE BELO HORIZONTE - 2007-2008

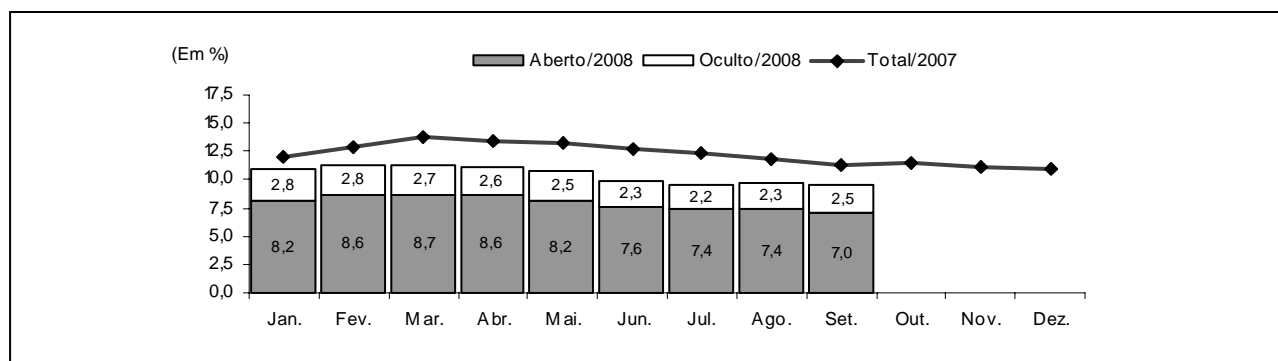

Fonte: Fundação João Pinheiro (FJP), Centro de Estatística e Informações (CEI), Pesquisa de Emprego e Desemprego na Região Metropolitana de Belo Horizonte (PED/RMBH). Convênio FJP/Dieese/Seade/Sedese-MG

Nota: a taxa de desemprego total é composta pela soma das taxas de desemprego aberto e oculto.

- Entre agosto e setembro, o **tempo médio** de procura por trabalho passou de 45 para 44 semanas.
- O **nível ocupacional** manteve-se relativamente estável (0,1%), entre agosto e setembro, estimando-se o contingente de trabalhadores em 2.409 mil, neste último mês. Foram geradas **13 mil vagas no comércio** e **11 mil nos serviços**. Na **indústria** houve perda de **9 mil** ocupações, na **construção civil**, de **7 mil**, e no agregado “**outros setores**”, de **5 mil** (tab. B).

TABELA B
ESTIMATIVAS DO NÚMERO DE OCUPADOS, SEGUNDO SETORES DE ATIVIDADE ECONÔMICA
REGIÃO METROPOLITANA DE BELO HORIZONTE
SETEMBRO: 2007 / AGOSTO-SETEMBRO: 2008

SETOR DE ATIVIDADE	ESTIMATIVAS (EM MIL PESSOAS)			VARIACIONES			
	setembro-07	agosto-08	setembro-08	ABSOLUTA		RELATIVA (%)	
				set-08/ ago-08	set-08/ set-07	set-08/ ago-08	set-08/ set-07
Total	2.289	2.406	2.409	3	120	0,1	5,2
Indústria	373	363	354	-9	-19	-2,5	-5,1
Comércio	341	368	381	13	40	3,5	11,7
Serviços	1.222	1.302	1.313	11	91	0,8	7,4
Construção civil	165	178	171	-7	6	-3,9	3,6
Outros (1)	188	195	190	-5	2	-2,6	1,1

Fonte: Fundação João Pinheiro (FJP), Centro de Estatística e Informação (CEI), Pesquisa de Emprego e Desemprego na Região Metropolitana de Belo Horizonte (PED/RMBH). Convênio FJP/Dieese/Seade/Sedese-MG

(1) Inclui Serviços domésticos, Agricultura, Pecuária, Extração vegetal e Outras atividades.

- Segundo a **forma de inserção**, no setor privado, foram criados 11 mil empregos com carteira assinada e 10 mil sem registro em carteira. No setor público, o número de vagas variou negativamente em 0,6%, com 2 mil a menos. Entre os autônomos, observou-se decréscimo de 11 mil ocupações e entre os empregados domésticos, de 7 mil. No agregado “**demais posições**” houve aumento de 2 mil (tab. C).

TABELA C
ESTIMATIVAS DO NÚMERO DE OCUPADOS, SEGUNDO POSIÇÃO NA OCUPAÇÃO
REGIÃO METROPOLITANA DE BELO HORIZONTE
SETEMBRO: 2007 / AGOSTO-SETEMBRO: 2008

POSIÇÃO NA OCUPAÇÃO	ESTIMATIVAS (EM MIL PESSOAS)			VARIAÇÕES			
	setembro-07	agosto-08	setembro-08	ABSOLUTA		RELATIVA (%)	
				set-08/ ago-08	set-08/ set-07	set-08/ ago-08	set-08/ set-07
Total	2.289	2.406	2.409	3	120	0,1	5,2
Total de assalariados (1)	1.492	1.600	1.619	19	127	1,2	8,5
Setor privado	1.206	1.282	1.303	21	97	1,6	8,0
Com carteira assinada	1.023	1.111	1.122	11	99	1,0	9,7
Sem carteira assinada	183	171	181	10	-2	5,8	-1,1
Setor público	286	318	316	-2	30	-0,6	10,5
Autônomos	469	474	463	-11	-6	-2,3	-1,3
Empregados domésticos	181	183	176	-7	-5	-3,8	-2,8
Demais posições (2).....	147	149	151	2	4	1,3	2,7

Fonte: Fundação João Pinheiro (FJP), Centro de Estatística e Informações (CED), Pesquisa de Emprego e Desemprego na Região Metropolitana de Belo Horizonte (PED/RMBH). Convênio FJP/Dieese/Seade/Sedese-MG

Nota: quaisquer pequenas diferenças nos dados apresentados devem-se a arredondamentos.

(1) Incluem os que não informaram o segmento em que trabalham. (2) Incluem Empregadores, Donos de negócio familiar, Trabalhadores familiares sem remuneração, Profissionais liberais e Outras posições ocupacionais.

6. O **rendimento real médio** dos ocupados reduziu-se em 1,3%, entre julho e agosto, e o salário real médio em 3,2%, correspondendo a R\$ 1.134 e R\$ 1.155, respectivamente. O rendimento real médio dos autônomos cresceu 3,7% e passou para R\$ 898 (tab. D).

7. A **massa de rendimento real** dos ocupados apresentou-se relativamente estável (0,1%), reflexo do aumento no nível ocupacional e da redução no rendimento. A dos assalariados diminuiu em 3,2%, resultado da perda no salário, já que o emprego apresentou relativa estabilidade.

TABELA D
RENDIMENTO REAL MÉDIO (1) DOS OCUPADOS, ASSALARIADOS E AUTÔNOMOS, SEGUNDO CATEGORIAS SELECIONADAS
REGIÃO METROPOLITANA DE BELO HORIZONTE
AGOSTO: 2007 / JULHO-AGOSTO: 2008

CATEGORIA SELECIONADA	RENDIMENTOS			VARIAÇÕES	
	(EM REAIS DE AGOSTO/2008)			(%)	
	agosto-07	julho-08	agosto-08	agosto-08/ julho-08	agosto-08/ agosto-07
Total de Ocupados	1.032	1.148	1.134	-1,3	9,9
Total de assalariados (2)	1.051	1.193	1.155	-3,2	9,9
Setor privado	882	1.020	989	-3,0	12,1
Indústria	1.022	1.199	1.171	-2,3	14,6
Comércio	785	821	803	-2,2	2,3
Serviços	848	1.014	975	-3,9	15,0
Com carteira assinada	925	1.070	1.029	-3,8	11,3
Sem carteira assinada	638	678	721	6,4	13,1
Trabalhadores autônomos	849	866	898	3,7	5,8

Fonte: Fundação João Pinheiro (FJP), Centro de Estatística e Informações (CED), Pesquisa de Emprego e Desemprego na Região Metropolitana de Belo Horizonte (PED/RMBH). Convênio FJP/Dieese/Seade/Sedese-MG

(1) Inflator utilizado: IPCA-BH (Ipead). (2) Inclui setor público.

COMPORTAMENTO EM 12 MESES

8. Na análise dos últimos 12 meses, a **taxa de desemprego total** retraiu-se em 16,7%, de 11,4% para 9,5% da PEA, reflexo da diminuição na taxa de desemprego aberto, de 8,0% para 7,0%, e na de desemprego oculto, de 3,4% para 2,5%. A taxa de desemprego oculto pelo trabalho precário diminuiu de 1,7% para 1,2%, e a de desemprego oculto pelo desalento, de 1,7% para 1,3%.

9. O **tempo médio** despendido pelos desempregados ao procurar uma ocupação diminuiu em 9 semanas, já que em setembro do ano passado era de 53 semanas.

10. No comparativo entre setembro de 2007 e de 2008, a PEA cresceu em 79 mil pessoas e o número de ocupados em 120 mil, o que resultou na diminuição de 41 mil desempregados na RMBH. A **taxa de participação** passou de **61,0%** para **61,2%** da População em Idade Ativa (PIA).

11. O **nível de ocupação** elevou-se em **5,2%**, com aumento de **91 mil** vagas no setor de **serviços**, **40 mil** no **comércio**, **6 mil** na **construção civil** e **2 mil** no agregado “**outros setores**”. Na **indústria** houve perda de **19 mil** postos de trabalho (graf. B e tab. B).

GRÁFICO B - VARIAÇÃO ANUAL (1) DO NÍVEL DE OCUPAÇÃO - REGIÃO METROPOLITANA DE BELO HORIZONTE
SETEMBRO-DEZEMBRO: 2007 / JANEIRO-SETEMBRO: 2008

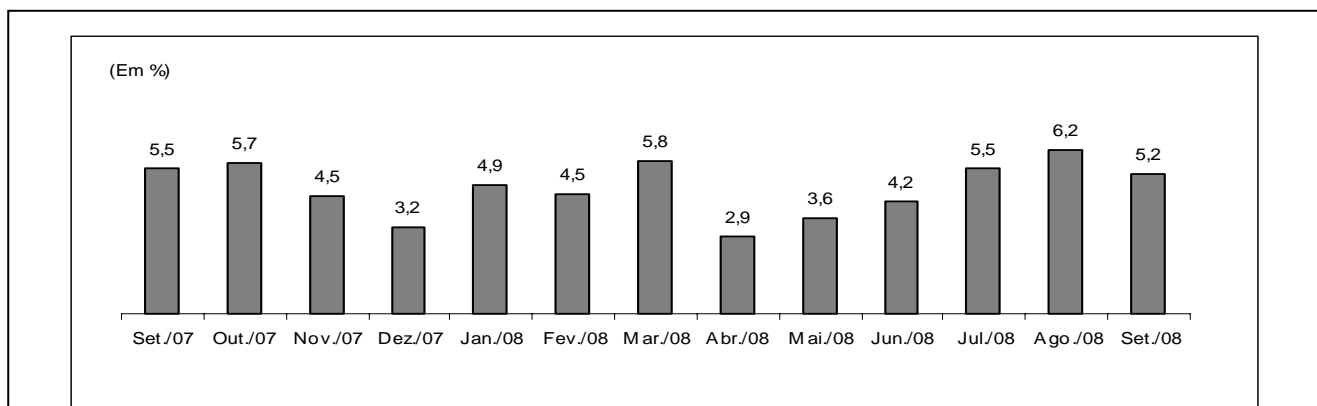

Fonte: Fundação João Pinheiro (FJP), Centro de Estatística e Informações (CEI), Pesquisa de Emprego e Desemprego na Região Metropolitana de Belo Horizonte (PED/RMBH). Convênio FJP/Dieese/Seade/Sedese-MG

(1) Mês de referência em relação ao mesmo mês do ano anterior.

12. De acordo com a **posição na ocupação**, no setor privado houve geração de 99 mil empregos com carteira assinada e perda de 2 mil entre os assalariados sem registro em carteira. Houve acréscimo de 30 mil postos entre ocupados no setor público e de 4 mil nas “demais posições”. Observou-se decréscimo no trabalho autônomo (6 mil) e no emprego doméstico (5 mil).

13. Entre agosto de 2007 e de 2008, o **rendimento real médio** dos ocupados e o dos assalariados aumentou em 9,9%. O dos autônomos elevou-se em 5,8%, neste período (tab. D).

14. A **massa de rendimentos** dos ocupados elevou-se em 16,5%, e a dos assalariados em 17,7%, resultado da elevação do nível de ocupação, e com maior intensidade, do rendimento real médio (graf. C).

GRÁFICO C - ÍNDICE DA MASSA DE RENDIMENTOS REAIS DOS OCUPADOS (1)
REGIÃO METROPOLITANA DE BELO HORIZONTE - 1996/2001/2006-2008

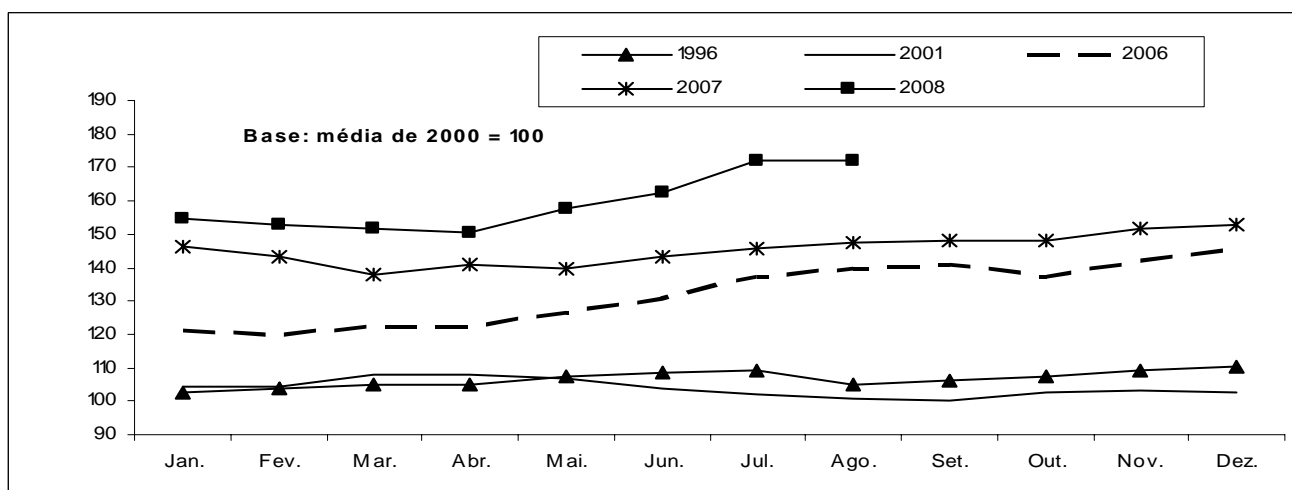

Fonte: Fundação João Pinheiro (FJP), Centro de Estatística e Informações (CEI), Pesquisa de Emprego e Desemprego na Região Metropolitana de Belo Horizonte (PED/RMBH). Convênio FJP/Dieese/Seade/Sedese-MG

Nota: Inflator utilizado: IPCA-BH (Ipead).

(1) Incluem os assalariados e os empregados domésticos mensalistas que não tiveram remuneração no mês e excluem os trabalhadores familiares sem remuneração salarial e os trabalhadores que ganharam exclusivamente em espécie ou benefício.

Principais Conceitos

PIA - População em Idade Ativa: corresponde à população com dez anos ou mais.

PEA - População Economicamente Ativa: parcela da PIA ocupada ou desempregada.

OCUPADOS - são os indivíduos que:

1. possuem trabalho remunerado exercido regularmente;
2. possuem trabalho remunerado exercido de forma irregular, desde que não estejam procurando trabalho diferente do atual. Excluem-se as pessoas que, não tendo procurado trabalho, exerceram de forma excepcional algum trabalho nos últimos 30 dias;
3. possuem trabalho não-remunerado de ajuda em negócios de parentes, ou remunerado em espécie ou benefício, sem procura de trabalho.

DESEMPREGADOS - São os indivíduos que se encontram numa das seguintes situações:

- a) **Desemprego Aberto:** pessoas que procuraram trabalho de modo efetivo nos 30 dias anteriores ao da entrevista e não exerceram nenhum trabalho nos últimos sete dias;

- b) **Desemprego Oculto pelo Trabalho Precário:** pessoas que realizam de forma irregular algum trabalho remunerado (ou pessoas que realizam trabalho não-remunerado em ajuda a negócios de parentes) e que procuraram mudar de trabalho nos 30 dias anteriores ao da entrevista, ou que, não tendo procurado neste período, o fizeram até 12 meses atrás;

- c) **Desemprego Oculto pelo Desalento:** pessoas que não possuem trabalho e nem procuraram nos últimos 30 dias, por desestímulo do mercado de trabalho ou por circunstâncias fortuitas, mas procuraram efetivamente trabalho nos últimos 12 meses.

INATIVOS (maiores de dez anos) - Correspondem à parcela da PIA que não está ocupada ou desempregada.

RENDIMENTO DO TRABALHO - É captado o rendimento monetário bruto (sem descontos de imposto de renda e previdência), efetivamente recebido, referente ao trabalho realizado no mês imediatamente anterior ao da pesquisa. Para os assalariados, são considerados os descontos por falta ou acréscimos devidos a horas extras, gratificações etc. Não são computados o décimo terceiro salário e os benefícios indiretos. Para os empregadores, autônomos e demais posições, é considerada a retirada mensal.

Principais Indicadores

TAXA GLOBAL DE PARTICIPAÇÃO - É a relação entre a População Economicamente Ativa e a População em Idade Ativa (PEA/PIA). Indica a proporção de pessoas com dez anos ou mais incorporadas ao mercado de trabalho, como ocupados ou desempregados.

TAXA DE DESEMPREGO TOTAL - Equivale à relação Desempregados/PEA, e indica a proporção da PEA que se encontra na situação de desemprego aberto ou oculto. Todas as taxas de desemprego divulgadas, referentes a tipos específicos de desemprego (aberto e oculto) ou a atributos pessoais selecionados, são calculadas como uma proporção da PEA.

TAXA DE OCUPAÇÃO - Equivale à relação Ocupados/PEA, e indica a proporção da PEA que se encontra na situação de ocupados.

RENDIMENTOS - Divulga-se:

- a) **Rendimento médio:** refere-se à média trimestral do rendimento mensal real no trabalho principal. A média trimestral é calculada a partir de valores nominais mensais, inflacionados pelo IPCA/BH (IPEAD), até o último mês do trimestre. Os dados de rendimento, investigados em cada mês, referem-se ao mês imediatamente anterior, e, portanto, têm sempre esta defasagem em relação às demais informações da pesquisa. Assim, os dados apurados no trimestre outubro/novembro/dezembro, e divulgados em janeiro, correspondem à média do período setembro/outubro/novembro, a preços de novembro;

- b) **Distribuição dos rendimentos:** indica os valores máximos recebidos pelos 10% e 25% mais pobres, os valores mínimos recebidos pelos 25% e 10% mais ricos, e o rendimento mediano, que divide a população entre os 50% que têm os rendimentos mais baixos e os 50% que têm rendimentos mais altos.

Notas Metodológicas

PLANO AMOSTRAL

A Pesquisa de Emprego e Desemprego na Região Metropolitana de Belo Horizonte (PED/RMBH) tem como unidade amostral o domicílio da área urbana de 26 municípios que compõem esta região: Belo Horizonte, Betim, Brumadinho, Caeté, Confins, Contagem, Esmeraldas, Florestal, Ibirité, Igarapé, Juatuba, Lagoa Santa, Mário Campos, Mateus Leme, Nova Lima, Pedro Leopoldo, Raposos, Ribeirão das Neves, Rio Acima, Rio Manso, Sabará, Santa Luzia, São Joaquim de Bicas, São José da Lapa, Sarzedo e Vespasiano.

As informações de interesse da pesquisa são coletadas mensalmente, através de entrevistas realizadas com os moradores de dez anos de idade ou mais, em aproximadamente 2 528 domicílios, sorteados por meio de amostragem probabilística.

Trata-se de uma amostra estratificada de conglomerados selecionada em dois estágios. Os 3 136 setores censitários urbanos do Instituto Brasileiro de Geografia e Estatística (IBGE), que compõem a RMBH, são agrupados em 79 estratos. No primeiro estágio, dentro de cada estrato são escolhidos dois setores censitários com igual probabilidade e com reposição. No segundo, tendo sido anteriormente listados todos os domicílios do setor, são sorteados 16 domicílios, seguindo os critérios da amostragem aleatória sistemática.

A ponderação de cada entrevista realizada é definida considerando-se o número de questionários efetivamente respondidos em cada setor sorteado, o número de domicílios listados no setor e o número de setores que compõem o estrato. As estimativas dos valores absolutos são obtidas a partir de taxas amostrais aplicadas às projeções populacionais.

MÉDIAS TRIMESTRAIS

Os resultados são divulgados mensalmente e expressam médias trimestrais móveis dos indicadores produzidos. Isto significa que as informações referentes a determinado mês representam a média dos dados coletados no último mês e nos dois meses que o antecedem.

PROJEÇÕES DEMOGRÁFICAS

A Fundação João Pinheiro atualizou as projeções demográficas da população da RMBH e de Minas Gerais com base no Censo Demográfico de 2000 do IBGE, e adotando a tendência de crescimento do período 1991-2000. Foi revista toda a série de estatísticas geradas pela PED-RMBH sobre valores absolutos da População em Idade Ativa (PIA) e de seus componentes, a População Economicamente Ativa (PEA), ocupada e desempregada, e a população formada por indivíduos inativos com 10 anos ou mais de idade.

ANEXO ESTATÍSTICO

TABELA 1
ESTIMATIVAS DA POPULAÇÃO EM IDADE ATIVA, ECONOMICAMENTE ATIVA, OCUPADA, DESEMPREGADA
E INATIVA MAIOR DE 10 ANOS E TAXAS GLOBAIS DE PARTICIPAÇÃO E DE DESEMPREGO TOTAL
REGIÃO METROPOLITANA DE BELO HORIZONTE (RMBH) - 1996-2008

ESPECIFICAÇÃO	POPULAÇÃO EM IDADE ATIVA (A) = (B)+(C)	POPULAÇÃO ECONOMICAMENTE ATIVA						INATIVOS MAIORES DE 10 ANOS		TAXAS (%)	
		TOTAL		OCUPADOS		DESEMPREGADOS		absoluto (C)	índice	participação (B)/(A)	desemprego (D)/(B)
		absoluto (B)	índice	absoluto	índice	absoluto (D)	índice				
1996 - Setembro.....	3.129	1.762	87,5	1.536	92,8	226	63,1	1.367	92,6	56,3	12,8
1997 - Setembro.....	3.221	1.875	93,1	1.618	97,8	257	71,8	1.346	91,2	58,2	13,7
1998 - Setembro.....	3.314	1.935	96,1	1.629	98,4	306	85,5	1.379	93,4	58,4	15,8
1999 - Setembro.....	3.411	1.972	98,0	1.621	97,9	351	98,0	1.439	97,5	57,8	17,8
2000 - Setembro.....	3.510	2.039	101,3	1.680	101,5	359	100,3	1.471	99,7	58,1	17,6
2001 - Setembro.....	3.605	2.102	104,4	1.703	102,9	399	111,5	1.503	101,8	58,3	19,0
2002 - Setembro.....	3.703	2.196	109,1	1.807	109,2	389	108,7	1.507	102,1	59,3	17,7
2003 - Setembro.....	3.804	2.320	115,3	1.835	110,9	485	135,5	1.484	100,5	61,0	20,9
2004 - Setembro.....	3.907	2.387	118,6	1.957	118,2	430	120,1	1.520	103,0	61,1	18,0
2005 - Setembro.....	4.013	2.388	118,6	2.020	122,1	368	102,8	1.625	110,1	59,5	15,4
2006 - Setembro.....	4.122	2.494	123,9	2.170	131,1	324	90,5	1.628	110,3	60,5	13,0
2007											
Setembro.....	4.234	2.583	128,3	2.289	138,3	294	82,1	1.651	111,9	61,0	11,4
Outubro.....	4.243	2.588	128,6	2.290	138,4	298	83,2	1.655	112,1	61,0	11,5
Novembro.....	4.253	2.594	128,9	2.306	139,3	288	80,4	1.659	112,4	61,0	11,1
Dezembro.....	4.262	2.587	128,5	2.302	139,1	285	79,6	1.675	113,5	60,7	11,0
2008											
Janeiro.....	4.272	2.614	129,9	2.326	140,5	288	80,4	1.658	112,3	61,2	11,0
Fevereiro.....	4.281	2.599	129,1	2.303	139,2	296	82,7	1.682	114,0	60,7	11,4
Março.....	4.291	2.609	129,6	2.312	139,7	297	83,0	1.682	114,0	60,8	11,4
Abril.....	4.301	2.568	127,6	2.280	137,8	288	80,4	1.733	117,4	59,7	11,2
Mai.....	4.310	2.582	128,3	2.306	139,3	276	77,1	1.728	117,1	59,9	10,7
Junho.....	4.320	2.592	128,8	2.335	141,1	257	71,8	1.728	117,1	60,0	9,9
Julho.....	4.330	2.633	130,8	2.380	143,8	253	70,7	1.697	115,0	60,8	9,6
Agosto.....	4.339	2.664	132,3	2.406	145,4	258	72,1	1.675	113,5	61,4	9,7
Setembro.....	4.349	2.662	132,2	2.409	145,6	253	70,7	1.687	114,3	61,2	9,5
Varição Mensal:											
Set-08/Ago-08.....	0,2	-0,1	-0,1	0,1	0,1	-1,9	-1,9	0,7	0,7	-0,3	-2,1
Varição no Ano:											
Set-08/Dez-07.....	2,0	2,9	2,9	4,6	4,6	-11,2	-11,2	0,7	0,7	0,8	-13,6
Varição Anual:											
Set-08/Set-07.....	2,7	3,1	3,1	5,2	5,2	-13,9	-13,9	2,2	2,2	0,3	-16,7

Fonte: Fundação João Pinheiro (FJP), Centro de Estatística e Informações (CEI), Pesquisa de Emprego e Desemprego na Região Metropolitana de Belo Horizonte (PED/RMBH). Convênio FJP/Dieese/Seade/Sedese-MG

Notas: a) valores absolutos em 1.000 pessoas; b) índice: média de 2000 = 100; c) quaisquer pequenas diferenças nos dados apresentados devem-se a arredondamentos.

GRÁFICO 1
ESTIMATIVAS DA POPULAÇÃO ECONOMICAMENTE ATIVA (PEA) E DOS OCUPADOS
REGIÃO METROPOLITANA DE BELO HORIZONTE (RMBH) - SET.-DEZ.: 2007 / JAN.-SET.: 2008

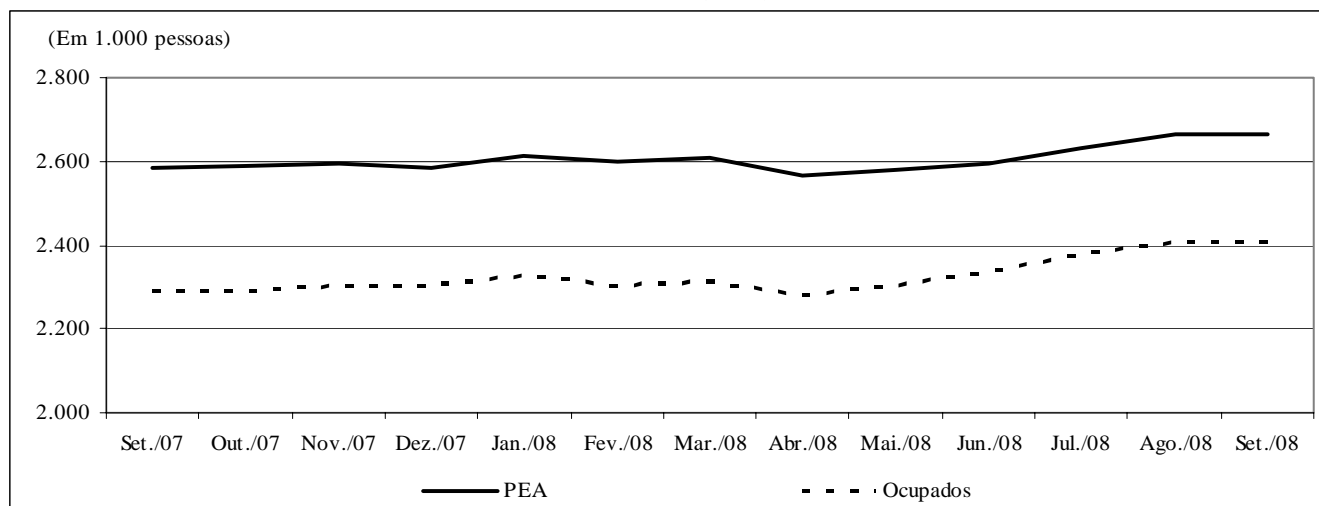

Fonte: Fundação João Pinheiro (FJP), Centro de Estatística e Informações (CEI), Pesquisa de Emprego e Desemprego na Região Metropolitana de Belo Horizonte (PED/RMBH). Convênio FJP/Dieese/Seade/Sedese-MG

TABELA 2
TAXAS DE DESEMPREGO, POR TIPO - REGIÃO METROPOLITANA DE BELO HORIZONTE (RMBH),
MUNICÍPIO DE BELO HORIZONTE E DEMAIS MUNICÍPIOS DA RMBH - 1996-2008

ESPECIFICAÇÃO	TAXAS DE DESEMPREGO POR TIPO (%)										
	TOTAL			ABERTO			OCULTO				
	RMBH	Belo Horizonte	demaís municípios	RMBH	Belo Horizonte	demaís municípios	RMBH	Belo Horizonte	demaís municípios	PRECÁ- RIO	DESA- LENTO
1996 - Setembro.....	12,8	12,0	14,2	7,5	7,3	8,0	5,3	4,7	6,3	3,7	1,6
1997 - Setembro.....	13,7	12,4	15,7	9,2	8,3	10,4	4,5	4,0	5,3	3,0	1,6
1998 - Setembro.....	15,8	14,2	18,0	10,4	9,7	11,4	5,4	4,5	6,6	3,8	1,6
1999 - Setembro.....	17,8	16,8	19,5	11,5	10,8	12,5	6,3	5,9	7,0	4,6	1,7
2000 - Setembro.....	17,6	15,9	20,3	11,1	10,3	12,3	6,6	5,7	8,0	4,3	2,3
2001 - Setembro.....	19,0	16,9	22,2	11,6	10,0	13,9	7,4	6,9	8,2	4,8	2,6
2002 - Setembro.....	17,7	16,6	19,3	11,3	10,5	12,5	6,4	6,1	6,8	4,1	2,3
2003 - Setembro.....	20,9	18,5	24,3	13,3	11,8	15,5	7,6	6,7	8,8	4,9	2,7
2004 - Setembro.....	18,0	16,1	20,8	11,7	10,1	14,2	6,3	6,0	6,6	4,0	2,3
2005 - Setembro.....	15,4	14,3	17,1	10,3	9,6	11,2	5,1	4,7	5,9	2,7	2,4
2006 - Setembro.....	13,0	11,5	15,4	9,1	8,1	10,7	3,9	3,4	4,7	2,2	1,7
2007											
Setembro.....	11,4	9,9	13,5	8,0	7,4	8,9	3,4	2,5	4,6	1,7	1,7
Outubro.....	11,5	10,0	13,8	8,2	7,5	9,3	3,3	2,5	4,5	1,7	1,6
Novembro.....	11,1	9,8	12,9	8,1	7,4	9,1	3,0	2,4	3,8	1,6	1,4
Dezembro.....	11,0	10,2	12,2	8,2	7,8	8,8	2,8	2,4	3,4	1,5	1,3
2008											
Janeiro.....	11,0	9,8	12,8	8,2	7,4	9,4	2,8	2,4	3,4	1,3	1,5
Fevereiro.....	11,4	10,2	13,2	8,6	7,9	9,7	2,8	2,3	3,5	1,3	1,5
Março.....	11,4	10,0	13,4	8,7	7,7	10,3	2,7	2,3	3,1	1,2	1,5
Abril.....	11,2	10,0	12,9	8,6	7,9	9,7	2,6	2,1	3,2	1,3	1,3
Maió.....	10,7	9,2	12,9	8,2	7,0	10,0	2,5	2,2	2,9	1,3	1,2
Junho.....	9,9	8,5	12,1	7,6	6,5	9,2	2,3	2,0	2,9	1,2	1,1
Julho.....	9,6	8,5	11,1	7,4	6,6	8,5	2,2	1,9	2,6	1,0	1,2
Agosto.....	9,7	9,1	10,6	7,4	7,2	7,8	2,3	1,9	2,8	1,1	1,2
Setembro.....	9,5	8,6	10,8	7,0	6,6	7,5	2,5	2,0	3,3	1,2	1,3
Varição Mensal:											
Set-08/Ago-08.....	-2,1	-5,5	1,9	-5,4	-8,3	-3,8	8,7	5,3	17,9	9,1	8,3
Varição no Ano:											
Set-08/Dez-07.....	-13,6	-15,7	-11,5	-14,6	-15,4	-14,8	-10,7	-16,7	-2,9	-20,0	0,0
Varição Anual:											
Set-08/Set-07.....	-16,7	-13,1	-20,0	-12,5	-10,8	-15,7	-26,5	-20,0	-28,3	-29,4	-23,5

Fonte: Fundação João Pinheiro (FJP), Centro de Estatística e Informações (CEI), Pesquisa de Emprego e Desemprego na Região Metropolitana de Belo Horizonte (PED/RMBH). Convênio FJP/Dieese/Seade/Sedese-MG

Nota: quaisquer pequenas diferenças nos dados apresentados devem-se a arredondamentos.

GRÁFICO 2
TAXAS DE DESEMPREGO TOTAL – REGIÃO METROPOLITANA DE BELO HORIZONTE (RMBH), CAPITAL E DEMAIS MUNICÍPIOS DA RMBH
SET.-DEZ.: 2007 / JAN.-SET.: 2008

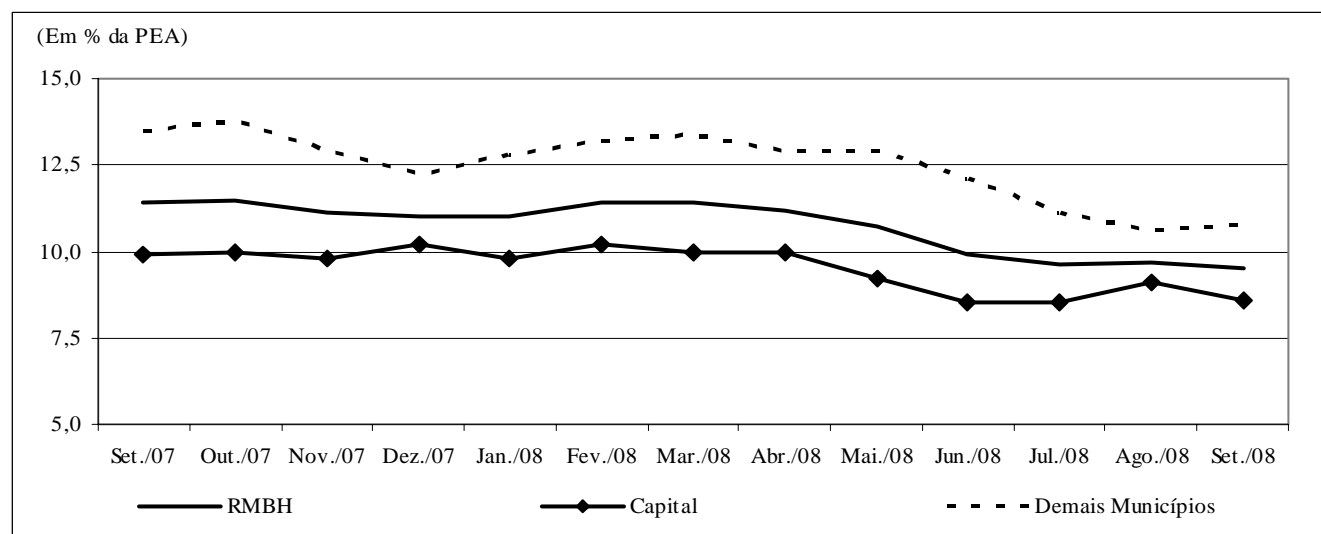

Fonte: Fundação João Pinheiro (FJP), Centro de Estatística e Informações (CEI), Pesquisa de Emprego e Desemprego na Região Metropolitana de Belo Horizonte (PED/RMBH). Convênio FJP/Dieese/Seade/Sedese-MG

TABELA 3
TAXAS DE DESEMPREGO TOTAL, POR ATRIBUTOS PESSOAIS
REGIÃO METROPOLITANA DE BELO HORIZONTE (RMBH) - 1996-2008

ESPECIFICAÇÃO	TAXA DE DESEMPREGO POR ATRIBUTO PESSOAL (%)									COMPOSIÇÃO DA TAXA DE DESEMPREGO POR EXPERIÊNCIA ANTERIOR DE TRABALHO	
	TOTAL	SEXO		IDADE				POSIÇÃO NO DOMICÍLIO		com	sem
		homens	mulheres	10 a 17 anos	18 a 24 anos	25 a 39 anos	40 anos e mais	chefe	demais membros		
1996 - Setembro.....	12,8	11,9	14,1	36,5	19,0	10,0	5,7	6,6	16,8	10,5	2,3
1997 - Setembro.....	13,7	11,1	17,0	41,2	21,3	9,5	6,6	6,6	18,4	11,0	2,6
1998 - Setembro.....	15,8	13,3	18,8	43,5	23,3	12,6	7,4	8,3	20,4	12,7	3,1
1999 - Setembro.....	17,8	16,2	19,8	45,5	27,9	14,1	9,5	9,9	22,9	15,0	2,8
2000 - Setembro.....	17,6	15,9	19,8	45,1	27,8	13,9	10,5	9,7	22,7	14,4	3,2
2001 - Setembro.....	19,0	16,9	21,5	46,7	30,0	15,6	10,2	10,9	24,2	15,1	3,9
2002 - Setembro.....	17,7	15,9	19,9	51,5	27,9	14,1	10,2	9,6	23,1	14,2	3,5
2003 - Setembro.....	20,9	18,4	23,7	58,5	29,5	18,8	11,3	11,7	26,9	16,5	4,4
2004 - Setembro.....	18,0	15,9	20,4	56,5	28,3	13,8	9,8	9,5	23,3	14,0	4,0
2005 - Setembro.....	15,4	12,8	18,5	53,0	26,1	12,2	7,6	7,6	20,6	12,0	3,4
2006 - Setembro.....	13,0	10,5	15,9	51,3	23,4	10,2	5,7	6,0	17,8	9,9	3,2
2007											
Setembro.....	11,4	7,7	15,5	43,9	21,1	9,0	5,3	5,1	15,6	9,1	2,2
Outubro.....	11,5	8,0	15,4	48,0	20,1	8,9	5,6	5,1	15,9	9,1	2,4
Novembro.....	11,1	7,7	15,0	48,2	19,1	8,4	5,5	4,5	15,6	8,7	2,4
Dezembro.....	11,0	7,9	14,4	47,2	18,8	8,8	5,2	4,4	15,5	8,5	2,5
2008											
Janeiro.....	11,0	7,9	14,4	45,8	20,3	8,8	4,5	4,4	15,5	8,4	2,6
Fevereiro.....	11,4	8,6	14,4	46,2	21,4	9,3	4,4	5,0	15,8	8,6	2,8
Março.....	11,4	8,6	14,5	46,4	21,4	9,7	4,5	5,2	15,8	8,8	2,6
Abril.....	11,2	8,4	14,2	44,4	20,2	9,5	5,1	5,1	15,4	8,8	2,4
Maió.....	10,7	7,9	14,0	41,5	18,5	9,1	5,4	5,1	14,6	8,5	2,2
Junho.....	9,9	7,2	13,1	39,9	16,9	8,1	5,2	4,7	13,6	7,7	2,2
Julho.....	9,6	6,9	12,6	39,5	16,4	7,8	4,8	4,7	13,0	7,4	2,2
Agosto.....	9,7	7,1	12,6	39,6	16,7	8,3	4,5	4,1	13,5	7,6	2,1
Setembro.....	9,5	7,3	11,9	41,1	16,2	8,2	4,6	4,1	13,3	7,4	2,1
Varição Mensal:											
Set-08/Ago-08.....	-2,1	2,8	-5,6	3,8	-3,0	-1,2	2,2	0,0	-1,5	-2,6	0,0
Varição no Ano:											
Set-08/Dez-07.....	-13,6	-7,6	-17,4	-12,9	-13,8	-6,8	-11,5	-6,8	-14,2	-12,9	-16,0
Varição Anual:											
Set-08/Set-07.....	-16,7	-5,2	-23,2	-6,4	-23,2	-8,9	-13,2	-19,6	-14,7	-18,7	-4,5

Fonte: Fundação João Pinheiro (FJP), Centro de Estatística e Informações (CED), Pesquisa de Emprego e Desemprego na Região Metropolitana de Belo Horizonte (PED/RMBH). Convênio FJP/Dieese/Seade/Sedese-MG

Nota: quaisquer pequenas diferenças nos dados apresentados devem-se a arredondamentos.

TABELA 4
ÍNDICES DO NÍVEL DE OCUPAÇÃO, POR SETORES DE ATIVIDADE ECONÔMICA E POSIÇÃO NA OCUPAÇÃO
REGIÃO METROPOLITANA DE BELO HORIZONTE (RMBH) - 1996-2008

ESPECIFICAÇÃO	ÍNDICES DO NÍVEL DE OCUPAÇÃO											
	TOTAL GERAL	SETORES DE ATIVIDADE ECONÔMICA					POSIÇÃO NA OCUPAÇÃO					TOTAL DE AUTÔNOMOS
		INDÚSTRIA	CONSTR. CIVIL	COMÉRCIO	SERVIÇOS	OUTROS (2)	TOTAL	ASSALARIADOS (1)			SETOR PÚBLICO (3)	
								Total	c/ cart.	s/ cart.		
1996 - Setembro.....	92,8	102,9	101,6	93,5	87,0	100,6	94,0	93,5	94,6	89,0	95,7	83,9
1997 - Setembro.....	97,8	112,1	112,1	101,2	90,7	98,3	97,9	98,5	100,5	90,9	95,7	96,2
1998 - Setembro.....	98,4	100,4	112,9	96,0	94,3	109,1	98,8	99,4	97,7	106,1	96,2	95,9
1999 - Setembro.....	97,9	95,4	107,3	103,2	96,4	94,9	97,7	97,7	96,9	100,6	97,1	97,9
2000 - Setembro.....	101,5	102,1	96,0	104,4	101,5	100,6	101,9	101,0	100,2	104,3	104,8	100,9
2001 - Setembro.....	102,9	108,8	96,0	106,5	102,5	96,6	106,0	106,6	108,2	100,6	103,8	100,9
2002 - Setembro.....	109,2	113,8	102,4	107,7	110,8	101,7	112,1	113,2	111,7	118,9	108,6	105,9
2003 - Setembro.....	110,9	104,6	100,8	114,1	115,8	97,7	110,1	109,5	108,3	114,0	113,8	116,1
2004 - Setembro.....	118,2	115,0	99,2	119,4	121,5	118,8	118,3	118,5	119,7	113,4	118,6	124,0
2005 - Setembro.....	122,1	123,8	102,4	127,0	126,8	103,4	127,1	129,8	134,2	112,2	117,1	120,8
2006 - Setembro.....	131,1	131,3	115,3	128,6	138,6	108,5	138,8	138,7	143,5	120,1	139,5	126,7
2007												
Setembro.....	138,3	155,4	133,1	137,5	140,9	106,8	145,7	148,3	157,6	111,6	136,2	137,5
Outubro.....	138,4	150,0	133,1	133,1	142,7	112,5	145,8	149,8	157,6	118,9	131,0	137,0
Novembro.....	139,3	146,3	129,8	138,7	144,6	111,4	146,4	150,7	159,9	114,0	130,5	140,8
Dezembro.....	139,1	140,0	133,9	138,3	145,0	113,6	147,9	151,2	159,9	116,5	136,2	134,3
2008												
Janeiro.....	140,5	142,5	129,0	144,4	145,9	114,2	150,4	153,1	163,8	111,0	140,5	133,7
Fevereiro.....	139,2	143,8	128,2	138,3	144,8	114,2	148,8	150,9	160,7	112,2	141,4	130,2
Março.....	139,7	152,1	126,6	137,9	145,1	108,0	150,8	153,5	164,6	109,8	141,0	132,3
Abril.....	137,8	147,1	132,3	134,3	143,4	106,3	148,5	151,4	163,0	105,5	138,1	129,0
Maió.....	139,3	147,9	126,6	145,2	144,4	103,4	152,6	156,6	168,7	108,5	138,6	126,4
Junho.....	141,1	147,9	131,5	145,2	146,3	107,4	153,0	155,7	167,3	109,8	143,3	131,4
Julho.....	143,8	152,9	134,7	148,0	149,4	104,5	156,4	159,5	172,0	110,4	145,2	135,5
Agosto.....	145,4	151,3	143,5	148,4	150,2	110,8	156,3	157,7	171,2	104,3	151,4	139,0
Setembro.....	145,6	147,5	137,9	153,6	151,4	108,0	158,1	160,3	172,9	110,4	150,5	135,8
Varição Mensal:												
Set-08/Ago-08.....	0,1	-2,5	-3,9	3,5	0,8	-2,6	1,2	1,6	1,0	5,8	-0,6	-2,3
Varição no Ano:												
Set-08/Dez-07.....	4,6	5,4	3,0	11,1	4,5	-5,0	6,9	6,0	8,1	-5,2	10,5	1,1
Varição Anual:												
Set-08/Set-07.....	5,2	-5,1	3,6	11,7	7,4	1,1	8,5	8,0	9,7	-1,1	10,5	-1,3

Fonte: Fundação João Pinheiro (FJP), Centro de Estatística e Informações (CEI). Pesquisa de Emprego e Desemprego na Região Metropolitana de Belo Horizonte (PED/RMBH). Convênio FJP/Dieese/Seade/Sedese-MG

Notas: a) índice: média de 2000 = 100; b) quaisquer pequenas diferenças nos dados apresentados devem-se a arredondamentos.

(1) Exclui os empregados domésticos e inclui aqueles que não sabem a que setor pertence à empresa em que trabalham. (2) Inclui serviços domésticos, agricultura, pecuária e extração vegetal e outras atividades. (3) Inclui os estatutários e celetistas que trabalham em instituições públicas (governos Municipal, Estadual e Federal, empresas de economia mista, autarquias, fundações etc.).

GRÁFICO 3
VARIÇÃO DA OCUPAÇÃO, POR SETORES DE ATIVIDADE ECONÔMICA - REGIÃO METROPOLITANA DE BELO HORIZONTE (RMBH)
SET.: 2007 / AGO.-SET.: 2008

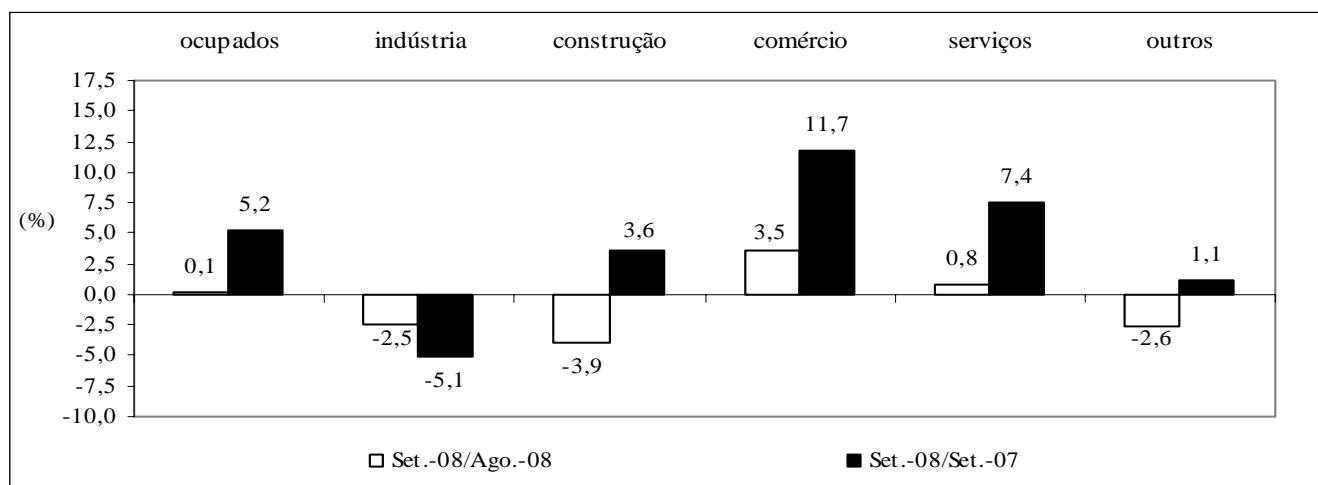

Fonte: Fundação João Pinheiro (FJP), Centro de Estatística e Informações (CEI), Pesquisa de Emprego e Desemprego na Região Metropolitana de Belo Horizonte (PED/RMBH). Convênio FJP/Dieese/Seade/Sedese-MG

TABELA 5
ÍNDICES DO NÍVEL DE OCUPAÇÃO, POR SUBSETORES DE ATIVIDADE ECONÔMICA
REGIÃO METROPOLITANA DE BELO HORIZONTE (RMBH) - 1996-2008

ESPECIFICAÇÃO	ÍNDICES DO NÍVEL DE OCUPAÇÃO (1)										
	INDÚSTRIA			SERVIÇOS							
	metal - mecânica	têxtil e vestuário	outras	transporte e armazenagem	especia- lizados	administração e util. públicas	alimen- tação	educação	saúde	reparação e limpeza	outros
1996 - Setembro.....	103,4	118,4	97,4	86,7	77,8	80,8	88,3	89,9	90,4	96,7	87,6
1997 - Setembro.....	119,3	115,8	105,3	95,2	93,8	87,5	84,5	96,6	93,2	91,7	89,1
1998 - Setembro.....	102,3	94,7	100,9	96,4	86,4	89,4	82,5	96,6	98,6	103,3	98,5
1999 - Setembro.....	94,3	94,7	96,5	84,3	93,8	92,3	98,1	98,9	108,2	81,7	101,1
2000 - Setembro.....	103,4	92,1	104,4	101,2	101,2	103,8	101,0	103,4	98,6	98,3	101,8
2001 - Setembro.....	110,2	107,9	107,9	110,8	98,8	104,8	84,5	109,0	113,7	100,0	102,6
2002 - Setembro.....	101,1	123,7	120,2	107,2	121,0	109,6	104,9	110,1	119,2	90,0	114,2
2003 - Setembro.....	85,2	115,8	115,8	113,3	122,2	114,4	98,1	115,7	130,1	113,3	118,6
2004 - Setembro.....	111,4	107,9	120,2	118,1	111,1	120,2	97,1	123,6	153,4	116,7	127,0
2005 - Setembro.....	121,6	139,5	120,2	128,9	134,6	122,1	98,1	129,2	138,4	128,3	132,1
2006 - Setembro.....	128,4	126,3	135,1	143,4	137,0	144,2	118,4	151,7	149,3	133,3	137,2
2007											
Setembro.....	165,9	139,5	152,6	141,0	155,6	145,2	106,8	151,7	156,2	136,7	141,2
Outubro.....	163,6	126,3	147,4	149,4	153,1	145,2	122,3	141,6	138,4	136,7	147,1
Novembro.....	162,5	134,2	137,7	138,6	161,7	146,2	127,2	137,1	135,6	138,3	153,6
Dezembro.....	154,5	126,3	133,3	136,1	159,3	148,1	134,0	147,2	138,4	130,0	150,7
2008											
Janeiro.....	151,1	139,5	136,8	134,9	158,0	150,0	135,9	159,6	139,7	128,3	148,9
Fevereiro.....	152,3	139,5	138,6	141,0	161,7	141,3	132,0	162,9	145,2	126,7	144,9
Março.....	168,2	139,5	143,9	148,2	151,9	137,5	130,1	164,0	154,8	131,7	144,9
Abril.....	160,2	126,3	143,9	150,6	149,4	131,7	119,4	151,7	168,5	136,7	144,9
Maió.....	168,2	102,6	147,4	155,4	148,1	139,4	118,4	150,6	171,2	141,7	143,1
Junho.....	156,8	105,3	155,3	160,2	149,4	154,8	113,6	147,2	165,8	151,7	143,4
Julho.....	159,1	105,3	164,0	160,2	153,1	160,6	113,6	155,1	163,0	155,0	147,4
Agosto.....	161,4	107,9	157,9	156,6	154,3	161,5	114,6	151,7	171,2	145,0	151,1
Setembro.....	159,1	107,9	151,8	156,6	154,3	159,6	126,2	157,3	180,8	136,7	150,7
Varição Mensal:											
Set-08/Ago-08.....	-1,4	0,0	-3,9	0,0	0,0	-1,2	10,2	3,7	5,6	-5,7	-0,3
Varição no Ano:											
Set-08/Dez-07.....	2,9	-14,6	13,8	15,0	-3,1	7,8	-5,8	6,9	30,7	5,1	0,0
Varição Anual:											
Set-08/Set-07.....	-4,1	-22,6	-0,6	11,1	-0,8	9,9	18,2	3,7	15,8	0,0	6,7

Fonte: Fundação João Pinheiro (FJP), Centro de Estatística e Informações (CEI), Pesquisa de Emprego e Desemprego na Região Metropolitana de Belo Horizonte (PED/RMBH). Convênio FJP/Dieese/Seade/Sedese-MG

Notas: a) índice: média de 2000 = 100; b) quaisquer pequenas diferenças nos dados apresentados, devem-se a arredondamentos.

(1) A agregação dos subsetores apresenta a seguinte composição: Metal-mecânica: metalúrgica, mecânica, material eletro-eletrônico e material de transporte; Têxtil e Vestuário: inclui calçados e artefatos de tecidos; outras indústrias: química, farmacêutica e plásticos e artefatos de borracha, alimentação, mobiliário e produtos de madeira, papel, papelão e cortiça, gráficas, vidros, cristais, espelhos e cerâmicas, materiais de construção, artesanato, outras indústrias de transformação e indústria extrativa mineral; administração e utilidade pública: serviços de utilidade pública e serviços de administração pública, forças armadas e polícia; outros serviços: serviços creditícios e financeiros, serviços auxiliares da atividade econômica, serviços pessoais, serviços de comunicações, diversões, radiodifusão e televisão, serviços comunitários, comércio e administração de valores imobiliários e de imóveis, oficinas de reparação mecânica e outros serviços.

TABELA 6
RENDIMENTO REAL MÉDIO DOS OCUPADOS E DOS ASSALARIADOS, NO TRABALHO PRINCIPAL
REGIÃO METROPOLITANA DE BELO HORIZONTE (RMBH) - 1996-2008

ESPECIFICAÇÃO (1)	RENDIMENTO REAL MÉDIO (2)			
	OCUPADOS (3)		ASSALARIADOS (4)	
	média	índice (5)	média	índice (5)
1996 - Agosto.....	1.100	113,1	1.090	107,6
1997 - Agosto.....	1.071	110,2	1.083	106,9
1998 - Agosto.....	1.036	106,5	1.072	105,8
1999 - Agosto.....	974	100,1	1.014	100,1
2000 - Agosto.....	997	102,5	1.035	102,2
2001 - Agosto.....	951	97,9	994	98,2
2002 - Agosto.....	1.015	104,4	1.030	101,7
2003 - Agosto.....	890	91,6	925	91,3
2004 - Agosto.....	872	89,7	956	94,4
2005 - Agosto.....	872	89,7	913	90,1
2006 - Agosto.....	1.018	104,7	1.075	106,2
2007				
Agosto	1.032	106,1	1.051	103,7
Setembro.....	1.024	105,3	1.070	105,6
Outubro.....	1.026	105,6	1.067	105,4
Novembro.....	1.040	106,9	1.091	107,7
Dezembro.....	1.055	108,5	1.099	108,5
2008				
Janeiro.....	1.054	108,4	1.097	108,3
Fevereiro.....	1.052	108,2	1.084	107,0
Março.....	1.040	107,0	1.078	106,4
Abril.....	1.047	107,7	1.091	107,7
Mai.....	1.089	112,0	1.150	113,5
Junho.....	1.108	114,0	1.150	113,6
Julho.....	1.148	118,1	1.193	117,8
Agosto.....	1.134	116,6	1.155	114,0
Varição Mensal:				
Ago-08/Jul-08.....		-1,3		-3,2
Varição no Ano:				
Ago-08/Dez-07.....		7,4		5,1
Varição Anual:				
Ago-08/Ago-07.....		9,9		9,9

Fonte: Fundação João Pinheiro (FJP), Centro de Estatística e Informações (CEI), Pesquisa de Emprego e Desemprego na Região Metropolitana de Belo Horizonte (PED/RMBH). Convênio FJP/Dieese/Seade/Sedese-MG

Nota: quaisquer pequenas diferenças nos dados apresentados devem-se a arredondamentos.

(1) O mês indicado refere-se ao último do trimestre considerado. (2) Inflator utilizado: IPCA-BH (Ipead). Valores em R\$ do último mês referido. (3) Exclui os assalariados e empregados domésticos mensalistas que não tiveram remuneração no mês, os trabalhadores familiares sem remuneração salarial e os trabalhadores que ganharam exclusivamente em espécie ou benefício. (4) Exclui os assalariados que não tiveram remuneração no mês. (5) Índice: Média de 2000 = 100.

GRÁFICO 4
RENDIMENTO REAL MÉDIO DOS OCUPADOS E DOS ASSALARIADOS, NO TRABALHO PRINCIPAL
REGIÃO METROPOLITANA DE BELO HORIZONTE (RMBH) – AGO.-DEZ.: 2007 / JAN.-AGO.: 2008

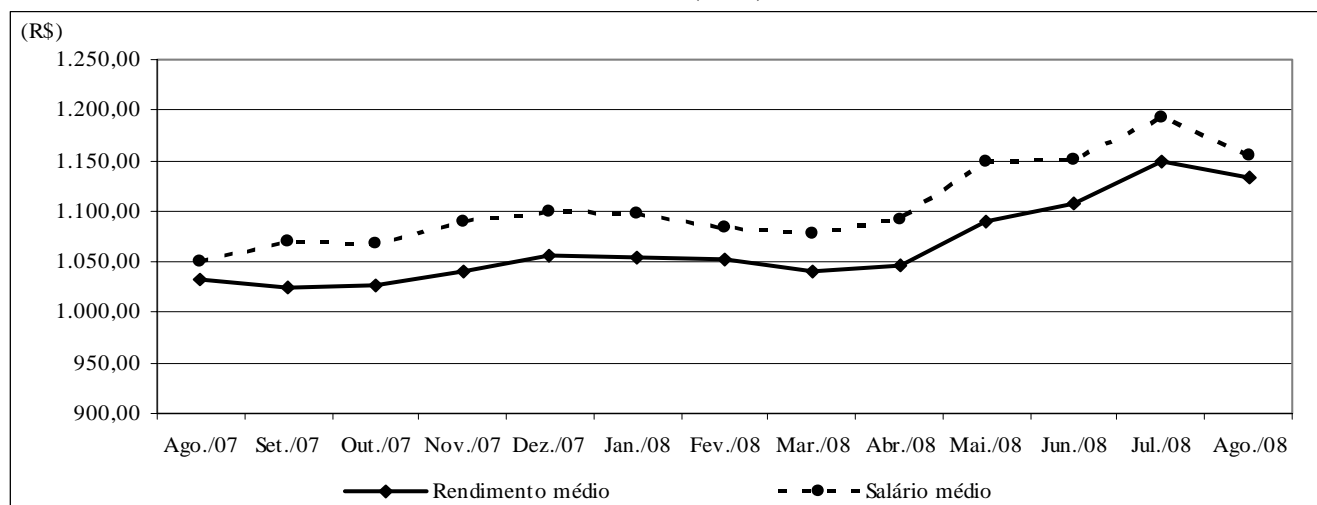

Fonte: Fundação João Pinheiro (FJP), Centro de Estatística e Informações (CEI), Pesquisa de Emprego e Desemprego na Região Metropolitana de Belo Horizonte (PED/RMBH). Convênio FJP/Dieese/Seade/Sedese-MG

Nota: Inflator utilizado: IPCA-BH (Ipead). Valores em R\$ do último mês referido.

TABELA 7
RENDIMENTO REAL DOS PERCENTIS DE OCUPADOS E ASSALARIADOS, NO TRABALHO PRINCIPAL
REGIÃO METROPOLITANA DE BELO HORIZONTE (RMBH) - 1996-2008

ESPECIFICAÇÃO (1)	RENDIMENTO REAL (2)									
	OCUPADOS (3)					ASSALARIADOS (4)				
	10% mais pobres ganham até	25% mais pobres ganham até	50% ganham até	25% mais ricos ganham acima de	10% mais ricos ganham acima de	10% mais pobres ganham até	25% mais pobres ganham até	50% ganham até	25% mais ricos ganham acima de	10% mais ricos ganham acima de
1996 - Agosto.....	232	351	620	1.213	2.508	272	413	668	1.213	2.460
1997 - Agosto.....	234	358	598	1.170	2.377	274	397	660	1.170	2.347
1998 - Agosto.....	246	356	567	1.134	2.267	271	408	645	1.134	2.287
1999 - Agosto.....	245	354	553	1.082	2.165	275	388	632	1.124	2.237
2000 - Agosto.....	255	343	573	1.054	2.199	283	402	612	1.132	2.106
2001 - Agosto.....	285	346	566	1.031	2.115	296	399	623	1.073	2.115
2002 - Agosto.....	289	361	589	1.095	2.390	299	404	597	1.105	2.231
2003 - Agosto.....	220	322	519	968	1.940	311	389	563	1.016	1.945
2004 - Agosto.....	243	345	524	965	1.897	316	402	600	1.038	1.946
2005 - Agosto.....	247	341	550	948	1.764	341	419	582	985	1.820
2006 - Agosto.....	327	400	590	1.054	2.217	382	438	640	1.105	2.253
2007										
Agosto	314	418	621	1.085	2.162	398	456	645	1.092	2.197
Setembro.....	314	418	620	1.132	2.160	397	456	662	1.160	2.230
Outubro.....	314	418	620	1.129	2.210	397	456	652	1.150	2.195
Novembro.....	313	417	626	1.161	2.205	396	466	661	1.213	2.294
Dezembro.....	339	422	623	1.176	2.266	395	467	665	1.208	2.389
2008										
Janeiro.....	354	419	622	1.201	2.198	392	464	687	1.216	2.371
Fevereiro.....	379	420	618	1.178	2.184	389	462	689	1.178	2.253
Março.....	366	415	616	1.169	2.135	398	462	695	1.169	2.203
Abril.....	379	428	633	1.167	2.092	409	476	693	1.184	2.165
Maió.....	380	432	649	1.216	2.257	420	484	709	1.231	2.330
Junho.....	390	436	671	1.214	2.288	420	487	708	1.229	2.293
Julho.....	391	431	681	1.243	2.453	418	486	721	1.258	2.453
Agosto.....	395	429	678	1.238	2.342	417	484	718	1.238	2.309

Fonte: Fundação João Pinheiro (FJP), Centro de Estatística e Informações (CEI), Pesquisa de Emprego e Desemprego na Região Metropolitana de Belo Horizonte (PED/RMBH). Convênio FJP/Dieese/Seade/Sedese-MG

Nota: quaisquer pequenas diferenças nos dados apresentados devem-se a arredondamentos.

(1) O mês indicado refere-se ao último do trimestre considerado. (2) Inflator utilizado: IPCA-BH (Ipead). Valores em R\$ do último mês referido. (3) Exclui os assalariados e os empregados domésticos mensalistas que não tiveram remuneração no mês, os trabalhadores familiares sem remuneração salarial e os trabalhadores que ganharam exclusivamente em espécie ou benefício. (4) Exclui os assalariados que não tiveram remuneração no mês.

TABELA 8
ÍNDICES DO RENDIMENTO REAL DOS PERCENTIS DE OCUPADOS E ASSALARIADOS, NO TRABALHO PRINCIPAL
REGIÃO METROPOLITANA DE BELO HORIZONTE (RMBH) - 1996-2008

ESPECIFICAÇÃO (1)	RENDIMENTO REAL (2)									
	OCUPADOS (3)					ASSALARIADOS (4)				
	10% mais pobres ganham até	25% mais pobres ganham até	50% ganham até	25% mais ricos ganham acima de	10% mais ricos ganham acima de	10% mais pobres ganham até	25% mais pobres ganham até	50% ganham até	25% mais ricos ganham acima de	10% mais ricos ganham acima de
1996 - Agosto.....	94,0	103,1	111,7	114,6	116,8	97,3	103,8	108,7	108,7	115,2
1997 - Agosto.....	95,0	104,9	107,7	110,6	110,7	98,1	99,7	107,4	104,9	109,9
1998 - Agosto.....	99,7	104,4	102,1	107,1	105,6	96,9	102,5	104,9	101,6	107,1
1999 - Agosto.....	99,5	103,8	99,6	102,3	100,8	98,2	97,6	102,9	100,7	104,8
2000 - Agosto.....	103,3	100,5	103,2	99,6	102,4	101,3	101,0	99,5	101,5	98,6
2001 - Agosto.....	115,6	101,6	101,9	97,4	98,5	105,9	100,2	101,3	96,2	99,0
2002 - Agosto.....	117,2	106,0	106,1	103,5	111,3	106,8	101,6	97,1	99,0	104,5
2003 - Agosto.....	89,4	94,5	93,4	91,4	90,3	111,3	97,8	91,6	91,0	91,1
2004 - Agosto.....	98,7	101,1	94,3	91,2	88,3	113,1	101,1	97,6	93,0	91,1
2005 - Agosto.....	100,1	100,1	99,0	89,6	82,1	122,1	105,3	94,6	88,2	85,2
2006 - Agosto.....	132,7	117,2	106,3	99,6	103,2	136,5	110,2	104,2	99,0	105,5
2007										
Agosto.....	127,4	122,7	111,8	102,5	100,7	142,2	114,7	105,0	97,8	102,9
Setembro.....	127,3	122,6	111,7	107,0	100,6	142,0	114,7	107,7	104,0	104,4
Outubro.....	127,3	122,6	111,7	106,7	102,9	142,0	114,7	106,0	103,0	102,8
Novembro.....	127,0	122,3	112,7	109,7	102,7	141,7	117,1	107,5	108,7	107,4
Dezembro.....	137,6	123,9	112,2	111,1	105,5	141,2	117,5	108,1	108,3	111,8
2008										
Janeiro.....	143,5	122,9	112,0	113,5	102,3	140,0	116,6	111,7	109,0	111,0
Fevereiro.....	153,7	123,2	111,2	111,3	101,7	139,1	116,1	112,1	105,5	105,5
Março.....	148,5	121,8	111,0	110,5	99,4	142,4	116,2	113,0	104,8	103,1
Abril.....	153,8	125,6	114,0	110,3	97,4	146,4	119,7	112,8	106,1	101,4
Maió.....	154,2	126,8	117,0	114,9	105,1	150,3	121,7	115,4	110,3	109,1
Junho.....	158,1	127,8	120,8	114,7	106,5	150,1	122,4	115,2	110,2	107,4
Julho.....	158,8	126,3	122,7	117,5	114,2	149,6	122,1	117,3	112,8	114,9
Agosto.....	160,2	125,7	122,0	117,0	109,1	149,0	121,6	116,9	110,9	108,1
Varição Mensal:										
Ago-08/Jul-08.....	0,9	-0,5	-0,5	-0,4	-4,5	-0,4	-0,4	-0,4	-1,6	-5,9
Varição no Ano:										
Ago-08/Dez-07.....	16,4	1,5	8,7	5,2	3,4	5,5	3,5	8,1	2,5	-3,3
Varição Anual:										
Ago-08/Ago-07.....	25,8	2,4	9,2	14,1	8,3	4,8	6,1	11,4	13,4	5,1

Fonte: Fundação João Pinheiro (FJP), Centro de Estatística e Informações (CEI), Pesquisa de Emprego e Desemprego na Região Metropolitana de Belo Horizonte (PED/RMBH). Convênio FJP/Dieese/Seade/Sedese-MG

Nota: quaisquer pequenas diferenças nos dados apresentados devem-se a arredondamentos.

(1) O mês indicado refere-se ao último do trimestre considerado. (2) Inflator utilizado: IPCA-BH (Ipead). Índice: Média 2000=100. (3) Exclui os assalariados e os empregados domésticos mensalistas que não tiveram remuneração no mês, os trabalhadores familiares sem remuneração salarial e os trabalhadores que ganharam exclusivamente em espécie ou benefício. (4) Exclui os assalariados que não tiveram remuneração no mês.

TABELA 9
ÍNDICES DO EMPREGO, DO RENDIMENTO REAL MÉDIO E DA MASSA DE RENDIMENTOS
REAIS DOS OCUPADOS E DOS ASSALARIADOS, NO TRABALHO PRINCIPAL
REGIÃO METROPOLITANA DE BELO HORIZONTE (RMBH) - 1996-2008 (1)

ESPECIFICAÇÃO (2)	OCUPAÇÃO (3)			ASSALARIADOS (4)		
	emprego	rendimento real	massa de rendimentos	emprego	salário real	massa de rendimentos
1996 - Agosto.....	92,6	113,2	104,7	94,1	107,5	101,1
1997 - Agosto.....	97,7	110,5	108,0	96,4	107,2	103,3
1998 - Agosto.....	97,9	106,7	104,5	98,7	106,1	104,7
1999 - Agosto.....	97,9	100,4	98,4	97,8	100,3	98,1
2000 - Agosto.....	100,7	102,6	103,3	101,1	102,5	103,7
2001 - Agosto.....	102,9	97,9	100,8	104,6	98,2	102,7
2002 - Agosto.....	107,2	104,8	112,4	110,0	102,0	112,2
2003 - Agosto.....	110,0	92,3	101,5	111,1	92,3	102,6
2004 - Agosto.....	117,5	90,2	106,0	116,9	94,8	110,8
2005 - Agosto.....	122,2	90,8	110,9	127,4	91,2	116,3
2006 - Agosto.....	132,3	105,7	139,8	138,5	107,5	148,9
2007						
Agosto	137,8	107,1	147,6	145,3	104,9	152,4
Setembro.....	139,2	106,4	148,0	145,6	106,7	155,3
Outubro.....	139,1	106,5	148,1	145,7	106,3	154,9
Novembro.....	140,2	108,0	151,4	146,3	108,7	159,0
Dezembro.....	140,0	109,4	153,1	147,8	109,4	161,7
2008						
Janeiro.....	141,4	109,2	154,4	150,3	109,3	164,2
Fevereiro.....	140,0	109,0	152,6	148,8	107,8	160,5
Março.....	140,6	107,8	151,6	150,7	107,3	161,6
Abril.....	138,5	108,5	150,3	148,4	108,7	161,4
Mai.....	139,9	112,6	157,6	152,5	114,2	174,2
Junho.....	141,7	114,7	162,5	152,9	114,4	174,9
Julho.....	144,6	118,8	171,8	156,3	118,5	185,2
Agosto.....	146,3	117,5	171,9	156,1	114,9	179,3
Varição Mensal:						
Ago-08/Jul-08.....	1,2	-1,1	0,1	-0,1	-3,0	-3,2
Varição no Ano:						
Ago-08/Dez-07.....	4,5	7,4	12,3	5,6	5,0	10,9
Varição Anual:						
Ago-08/Ago-07.....	6,2	9,7	16,5	7,4	9,5	17,7

Fonte: Fundação João Pinheiro (FJP), Centro de Estatística e Informações (CED), Pesquisa de Emprego e Desemprego na Região Metropolitana de Belo Horizonte (PED/RMBH). Convênio FJP/Dieese/Seade/Sedese-MG

Nota: quaisquer pequenas diferenças nos dados apresentados devem-se a arredondamentos.

(1) Inflator utilizado: IPCA-BH (Ipead). Índice: Média 2000 = 100. (2) O mês indicado refere-se ao último do trimestre considerado. (3) Inclui os assalariados e os empregados domésticos mensalistas que não tiveram remuneração no mês, exclui os trabalhadores familiares sem remuneração salarial e os trabalhadores que ganharam exclusivamente em espécie ou benefício. (4) Inclui os assalariados que não tiveram remuneração no mês.

TABELA 10
RENDIMENTO REAL MÉDIO DOS ASSALARIADOS NO SETOR PRIVADO, POR SETORES DE ATIVIDADE ECONÔMICA E CARTEIRA DE TRABALHO
ASSINADA E NÃO-ASSINADA PELO ATUAL EMPREGADOR, E DOS TRABALHADORES AUTÔNOMOS
REGIÃO METROPOLITANA DE BELO HORIZONTE (RMBH) - 1996-2008

ESPECIFICAÇÃO (1)	RENDIMENTO REAL MÉDIO DOS ASSALARIADOS NO SETOR PRIVADO (2)							AUTÔNOMOS
	TOTAL (3)	SETOR DE ATIVIDADE (3)			CARTEIRA DE TRABALHO (4)			
		indústria	comércio	serviços	assinada	não-assinada		
1996 - Agosto.....	932	1.110	820	900	1.013	564	1.002	
1997 - Agosto.....	941	1.129	871	889	1.015	604	955	
1998 - Agosto.....	908	1.071	801	891	999	552	896	
1999 - Agosto.....	864	1.020	740	849	917	631	835	
2000 - Agosto.....	863	1.017	726	851	941	539	848	
2001 - Agosto.....	849	1.000	679	855	914	550	785	
2002 - Agosto.....	873	1.063	694	846	933	621	832	
2003 - Agosto.....	768	897	755	720	827	521	655	
2004 - Agosto.....	813	1.047	675	773	886	479	663	
2005 - Agosto.....	782	950	635	776	836	524	683	
2006 - Agosto.....	901	1.049	717	908	956	634	771	
2007								
Agosto	882	1.022	785	848	925	638	849	
Setembro.....	904	1.075	770	870	951	661	801	
Outubro.....	915	1.070	741	907	967	624	801	
Novembro.....	939	1.134	778	928	1.001	587	808	
Dezembro	950	1.107	794	959	997	655	838	
2008								
Janeiro	946	1.075	836	955	992	681	857	
Fevereiro.....	930	1.033	795	948	970	692	876	
Março	926	1.036	820	920	974	612	844	
Abril	931	1.078	782	917	982	598	820	
Mai	972	1.099	809	975	1.031	593	799	
Junho	986	1.190	787	972	1.043	630	827	
Julho	1.020	1.199	821	1.014	1.070	678	866	
Agosto	989	1.171	803	975	1.029	721	898	

Fonte: Fundação João Pinheiro (FJP), Centro de Estatística e Informações (CEI), Pesquisa de Emprego e Desemprego na Região Metropolitana de Belo Horizonte (PED/RMBH). Convênio FJP/Dieese/Seade/Sedese-MG

Nota: quaisquer pequenas diferenças nos dados apresentados devem-se a arredondamentos.

(1) O mês indicado refere-se ao último do trimestre considerado. (2) Inflator utilizado: IPCA-BH (Ipead). Valores em R\$ do último mês referido. (3) Exclui os assalariados que não tiveram remuneração no mês. (4) Inclui aqueles que não sabem a que setor de atividade pertence à empresa em que trabalham.

TABELA 11
ÍNDICES DO RENDIMENTO REAL MÉDIO DOS ASSALARIADOS, NO SETOR PRIVADO, POR SETORES DE ATIVIDADE ECONÔMICA E CARTEIRA DE TRABALHO ASSINADA E NÃO-ASSINADA PELO ATUAL EMPREGADOR, E DOS TRABALHADORES AUTÔNOMOS
REGIÃO METROPOLITANA DE BELO HORIZONTE (RMBH) - 1996-2008

ESPECIFICAÇÃO (1)	ÍNDICES DO RENDIMENTO REAL MÉDIO DOS ASSALARIADOS NO SETOR PRIVADO (2)						AUTÔNOMOS
	TOTAL (3)	SETOR DE ATIVIDADE (3)			CARTEIRA DE TRABALHO (4)		
		indústria	comércio	serviços	assinada	não-assinada	
1996 - Agosto.....	107,3	111,0	108,2	105,2	107,5	102,7	119,5
1997 - Agosto.....	108,2	112,9	115,0	103,8	107,8	110,0	113,8
1998 - Agosto.....	104,5	107,0	105,7	104,1	106,1	100,5	106,9
1999 - Agosto.....	99,4	101,9	97,7	99,2	97,4	114,8	99,5
2000 - Agosto.....	99,3	101,6	95,8	99,4	99,9	98,2	101,1
2001 - Agosto.....	97,7	99,9	89,6	99,9	97,0	100,2	93,6
2002 - Agosto.....	100,5	106,3	91,6	98,9	99,1	113,1	99,2
2003 - Agosto.....	88,3	89,6	99,6	84,1	87,8	94,9	78,1
2004 - Agosto.....	93,5	104,6	89,1	90,3	94,1	87,3	79,1
2005 - Agosto.....	90,0	95,0	83,8	90,7	88,7	95,3	81,4
2006 - Agosto.....	103,7	104,8	94,7	106,2	101,5	115,4	91,9
2007							
Agosto.....	101,5	102,2	103,6	99,1	98,2	116,1	101,2
Setembro.....	104,0	107,4	101,7	101,7	101,0	120,3	95,5
Outubro.....	105,3	106,9	97,7	106,0	102,6	113,6	95,5
Novembro.....	108,0	113,3	102,6	108,5	106,3	106,8	96,4
Dezembro.....	109,3	110,7	104,8	112,0	105,9	119,3	99,9
2008							
Janeiro.....	108,8	107,5	110,3	111,6	105,4	124,0	102,2
Fevereiro.....	107,0	103,2	104,9	110,7	103,0	126,0	104,5
Março.....	106,5	103,6	108,3	107,5	103,4	111,5	100,7
Abril.....	107,2	107,7	103,2	107,2	104,3	108,9	97,7
Maió.....	111,9	109,8	106,7	113,9	109,4	107,9	95,3
Junho.....	113,5	118,9	103,8	113,6	110,8	114,8	98,6
Julho.....	117,3	119,9	108,3	118,5	113,6	123,5	103,3
Agosto.....	113,8	117,1	105,9	113,9	109,3	131,3	107,1
Varição Mensal:							
Ago-08/Jul-08.....	-3,0	-2,3	-2,2	-3,9	-3,8	6,4	3,7
Varição no Ano:							
Ago-08/Dez-07.....	4,2	5,8	1,1	1,7	3,2	10,1	7,2
Varição Anual:							
Ago-08/Ago-07.....	12,1	14,6	2,3	15,0	11,3	13,1	5,8

Fonte: Fundação João Pinheiro (FJP), Centro de Estatística e Informações (CEI), Pesquisa de Emprego e Desemprego na Região Metropolitana de Belo Horizonte (PED/RMBH). Convênio FJP/Dieese/Seade/Sedese-MG

Nota: quaisquer pequenas diferenças nos dados apresentados devem-se a arredondamentos.

(1) O mês indicado refere-se ao último do trimestre considerado. (2) Inflator utilizado: IPCA-BH (Ipead). Índice: Média 2000 =100. (3) Exclui os assalariados que não tiveram remuneração no mês. (4) Inclui aqueles que não sabem a que setor de atividade pertence à empresa em que trabalham.

TABELA 12
RENDIMENTO NOMINAL MENSAL MÉDIO E MEDIANO DOS OCUPADOS E DOS ASSALARIADOS, NO TRABALHO PRINCIPAL
REGIÃO METROPOLITANA DE BELO HORIZONTE (RMBH) - 1996-2008

ESPECIFICAÇÃO (1)	RENDIMENTO NOMINAL			
	OCUPADOS (2)		ASSALARIADOS (3)	
	médio	mediano	médio	mediano
1996 - Agosto.....	516	300	520	320
1997 - Agosto.....	545	300	544	340
1998 - Agosto.....	532	300	568	345
1999 - Agosto.....	494	300	530	349
2000 - Agosto.....	598	350	614	373
2001 - Agosto.....	560	350	576	378
2002 - Agosto.....	639	384	686	400
2003 - Agosto.....	621	400	664	402
2004 - Agosto.....	688	422	752	493
2005 - Agosto.....	769	470	797	500
2006 - Agosto.....	907	512	973	562
2007				
Agosto	939	580	970	600
Setembro.....	985	600	1.052	650
Outubro.....	1.022	600	1.041	620
Novembro	983	600	1.044	630
Dezembro	1.043	600	1.090	670
2008				
Janeiro	1.044	610	1.060	700
Fevereiro.....	995	600	1.025	650
Março	1.030	609	1.096	700
Abril	1.071	662	1.105	700
Maió	1.124	652	1.204	700
Junho.....	1.091	675	1.102	700
Julho.....	1.203	700	1.246	747
Agosto	1.094	650	1.104	700

Fonte: Fundação João Pinheiro (FJP), Centro de Estatística e Informações (CEI), Pesquisa de Emprego e Desemprego na Região Metropolitana de Belo Horizonte (PED/RMBH). Convênio FJP/Dieese/Seade/Sedese-MG

Nota: quaisquer pequenas diferenças nos dados apresentados devem-se a arredondamentos.

(1) O mês indicado refere-se ao mês do rendimento. (2) Exclusive os assalariados e empregados domésticos mensalistas que não tiveram remuneração no mês, os trabalhadores familiares sem remuneração salarial e os trabalhadores que ganharam exclusivamente em espécie ou benefício. (3) Exclusive os assalariados que não tiveram remuneração no mês.

**MINISTÉRIO DO TRABALHO /
CODEFAT / SECRETARIA DE
POLÍTICAS DE EMPREGO E
SALÁRIO**
MINISTRO
Carlos Lupi

**GOVERNO DO ESTADO DE MINAS
GERAIS**
GOVERNADOR
Aécio Neves da Cunha

**SECRETARIA DE ESTADO DE
DESENVOLVIMENTO SOCIAL
(SEDESE)**
SECRETÁRIO EM EXERCÍCIO
Juliano Fisicaro Borges

**SUBSECRETARIA DO
TRABALHO, EMPREGO E
RENDA**
SUBSECRETÁRIO
*Antônio Eduardo de Noronha
Amabile*

**SUPERINTENDENTE DE
POLÍTICA DE TRABALHO,
EMPREGO E RENDA**
Emílio Rodrigues Botelho

**DIRETORA DE
TRABALHO, EMPREGO E
RENDA /
COORDENADORA
ESTADUAL DO SINE-MG**
Lígia de Oliveira Lara

**SUPERINTENDENTE DE
MONITORAMENTO,
AVALIAÇÃO E CONTROLE
DE POLÍTICAS DO
TRABALHO**
Juliano Pimentel Duarte

**OBSERVATÓRIO DO
TRABALHO, EMPREGO E
RENDA**
Mateus Cóprio Fábregas

**SECRETARIA DE ESTADO DE
PLANEJAMENTO E GESTÃO
SECRETÁRIA**
Renata Maria Paes de Vilhena

**FUNDAÇÃO JOÃO PINHEIRO
(FJP)**
PRESIDENTE
Ricardo Luís Santiago

**CENTRO DE ESTATÍSTICA E
INFORMAÇÕES (CEI)**
DIRETORA
*Laura Maria Irene De Michelis
Mendonça*

**FUNDAÇÃO SISTEMA ESTADUAL
DE ANÁLISE DE DADOS (SEADE)**
DIRETORA EXECUTIVA
Felícia Reicher Madeira

**DEPARTAMENTO INTERSINDI-
CAL DE ESTATÍSTICA E ESTUDOS
SOCIOECONÔMICOS (DIEESE)**
PRESIDENTE
João Vicente Silva Cayres

DIRETOR TÉCNICO
Clemente Ganz Lúcio

**SUPERVISORA TÉCNICA
REGIONAL**
*Maria de Fátima Lage
Guerra*

Equipe Técnica

COORDENAÇÃO TÉCNICA: Mário Marcos Sampaio Rodarte (Dieese), Plínio de Campos Souza (FJP/CEI).

**COORDENAÇÃO ADMINISTRATIVA E FINANCEIRA –
Coordenador:** Eustáquio Mário Ribeiro Braga – **Apoio
Administrativo:** Andréa Aparecida Dias Coelho Rosa, Teresa
Cristina Soeiro Pinto.

**ESTATÍSTICA E PROCESSAMENTO DE DADOS -
Coordenadora:** Maria Ramos de Souza – **Apoio Administrativo:**
Cleonice Ramos de Souza, Livia Cristina Rosa Cruz.

ANÁLISE DOS RESULTADOS: Danilo Gomes de Freitas, Kátia
Barrio Castro.

LEVANTAMENTO DE CAMPO - Coordenador: Tarcízio Alves
de Souza - **Controle da Amostra:** Nathália Barbosa de Castro
Campos - **Controle de Qualidade (Checagem e Crítica):** José Assis
do Nascimento Filho, Rosana Aparecida Gualberto – **Controle de
Digitação:** Igor de Campos Fontes.

CHECAGEM: Ari Pereira da Costa, Caio Márcio Marinho, Caroline
Lúcia Guerra, Cleide Campolina Leroy, Eduardo Delfino do
Nascimento Neto, Tânia Costa Ferreira.

CRÍTICA: Bárbara Avelino Cardoso, Elaine Ramos de Jesus, João
Ricardo Pereira Brito Machado, Maria Iria Soares, Paulo Roberto
Rocha dos Santos Souza Galliac, Zilma Aparecida Alves Santos.

SUPERVISÃO DE COLETA: Águeda Aparecida Ribeiro de Lima,
Ana Morena Avelino Cardoso, Anneri Cássia Theodoro, Maria
Ângela de Castro Gomes, Mônica Leila de Oliveira Correia Lima,
Paula Aparecida Lopes, Reinaldo Sales Leite, Vanda de Carvalho.

ENTREVISTADORES: Andréia Pereira Silva, Addressa Lemes
Vieira, Atenaide Maria Santos, Célio Leandro de Oliveira, Darci José
Pereira Rocha, Eliseu José Ferreira, Elzira Helena Viana, Eunice
Cristina Botelho, Flaviana Cândida da Silva Moreira, João Afonso
Rabelo, João Tadeu de Souza, Jocilene Alves Sampaio Matos Feitosa,
José Luiz Mendes dos Santos, Judas Tadeu Soares de Faria, Laura
Borges de Souza Pimenta, Leonardo de Oliveira Vianna, Luiz Carlos

dos Santos Lima, Marcelo Lukas de Castro Ligório, Maria da Penha
Pereira Macedo, Ricardo Augusto dos Santos, Roselene Gomes Dias,
Roseli Ribeiro dos Santos, Rubens Batista Lisboa, Tânia Maria
Ribeiro Braga, Terezinha Elizabeth Menezes, Vanessa Marques dos
Anjos.

AMOSTRA: Anderson de Carvalho Vilaça, Daniela Maria Araújo
Mendonça Lima.

DIGITAÇÃO E ENTRADA DE DADOS: Ana Maria Pereira,
Bruno Inácio da Silva, Patrícia Rosângela Pinheiro Gonçalves, Rafael
Pereira Pinheiro, Sônia Potira Alves Soares.

COLABORAÇÃO: Heitor Vasconcelos, Maria Bernadette Araújo.

ESTAGIÁRIOS: Aline Pâmela Ventura Borges, Áurea Regina
Evangelista Soares Franco de Carvalho, Débora Dias do Carmo,
Diego de Carvalho, Paola Djuma Silva Neves.

CONCEITOS E METODOLOGIA: SEADE e DIEESE.

ELABORAÇÃO DO PLANO AMOSTRAL: Renato Martins
Assunção (Instituto de Ciências Exatas da Universidade Federal de
Minas Gerais - ICEX/UFMG).

**NÚCLEO DE DISSEMINAÇÃO DE INFORMAÇÕES (NDI) –
Coordenador:** Leandro Augusto Neves - José Mário Lemes da Silva.

ASSESSORIA DE COMUNICAÇÃO SOCIAL – Assessor-Chefe:
Carlos Eduardo Livino Mendes Bezerra - **Jornalista Responsável:**
Francisco Batista Teixeira – **Relações Públicas:** Rosângela Gomes
Garcia.

PRODUÇÃO EDITORIAL: Jussara Maria Januzzi.

PROJETO GRÁFICO E EDITORAÇÃO ELETRÔNICA: João
Bosco Assunção.

IMPRESSÃO E ENCADERNAÇÃO: FJP/Lerbach Sistemas de
Impressão Ltda.

<i>SECRETARIA DE ESTADO DE DESENVOLVIMENTO SOCIAL</i>	<i>FUNDAÇÃO JOÃO PINHEIRO</i>	<i>DIEESE</i>
Rua Martim de Carvalho, 94 Santo Agostinho CEP. 30190-090 Belo Horizonte - MG Fone: (31) 3292-2000 Fax: (31) 3275-2799 sinemg@social.mg.gov.br asscom@social.mg.gov.br	Alameda das Acácias, 70 São Luís / Pampulha CEP. 31275-150 Belo Horizonte - MG Fone: (31) 3448-9719/ 3448-9479 Fax: (31) 3448-9486 / 3448-9480 www.fjp.mg.gov.br cei.ndi@fjp.mg.gov.br	Escritório Regional de MG Rua Curitiba, 1269 – 9º andar Centro - CEP. 30170-121 Belo Horizonte - MG Fone: (31) 3222-9395 Fax: (31) 3222-9787 www.dieese.org.br ermg@dieese.org.br