

Taxa de desemprego total interrompe movimento de retração na RMBH.

Agosto

TAXA DE
DESEMPREGO

TOTAL:

9,7%

- De acordo com a Pesquisa de Emprego e Desemprego realizada pela Fundação João Pinheiro, Dieese, Secretaria de Estado de Desenvolvimento Social e Fundação Seade, entre julho e agosto, registrou-se acréscimo de 5 mil desempregados na RMBH, resultado do ingresso de 31 mil pessoas no mercado de trabalho da região, ligeiramente superior à geração de postos de trabalho (26 mil). No período, a taxa de desemprego total passou de 9,6% para 9,7% da População Economicamente Ativa (PEA). A taxa de desemprego aberto permaneceu estável em 7,4%, e a de desemprego oculto passou de 2,2% para 2,3% (tab. A e graf. A).
- A **taxa de participação**, que expressa a porcentagem de pessoas com 10 anos e mais no mercado de trabalho, elevou-se para 61,4%.

TABELA A - ESTIMATIVAS DO NÚMERO DE PESSOAS DE 10 ANOS E MAIS, SEGUNDO CONDIÇÃO DE ATIVIDADE, TAXAS DE DESEMPREGO E DE PARTICIPAÇÃO
REGIÃO METROPOLITANA DE BELO HORIZONTE
AGOSTO: 2007 / JULHO-AGOSTO: 2008

CONDIÇÃO DE ATIVIDADE	ESTIMATIVAS (EM MIL PESSOAS)			VARIACIONES			
	agosto-07	julho-08	agosto-08	ABSOLUTA		RELATIVA (%)	
				ago-08/ jul-08	ago-08/ ago-07	ago-08/ jul-08	ago-08/ ago-07
População em idade ativa	4.225	4.330	4.339	9	114	0,2	2,7
População economicamente ativa	2.569	2.633	2.664	31	95	1,2	3,7
Ocupados	2.266	2.380	2.406	26	140	1,1	6,2
Desempregados	303	253	258	5	-45	2,0	-14,9
Em desemprego aberto	216	195	197	2	-19	1,0	-8,8
Em desemprego oculto pelo trabalho precário	46	26	29	3	-17	11,5	-37,0
Em desemprego oculto pelo desalento	41	32	32	0	-9	0,0	-22,0
Inativos com 10 anos e mais	1.656	1.697	1.675	-22	19	-1,3	1,1
Desemprego total	11,8	9,6	9,7	0,1	-2,1	1,0	-17,8
Participação (PEA/PIA)	60,8	60,8	61,4	0,6	0,6	1,0	1,0

Fonte: Fundação João Pinheiro (FJP), Centro de Estatística e Informações (CEI), Pesquisa de Emprego e Desemprego na Região Metropolitana de Belo Horizonte (PED/RMBH). Convênio FJP/Dieese/Seade/Sedese-MG

GRÁFICO A - TAXAS DE DESEMPREGO, POR TIPO - REGIÃO METROPOLITANA DE BELO HORIZONTE - 2007-2008

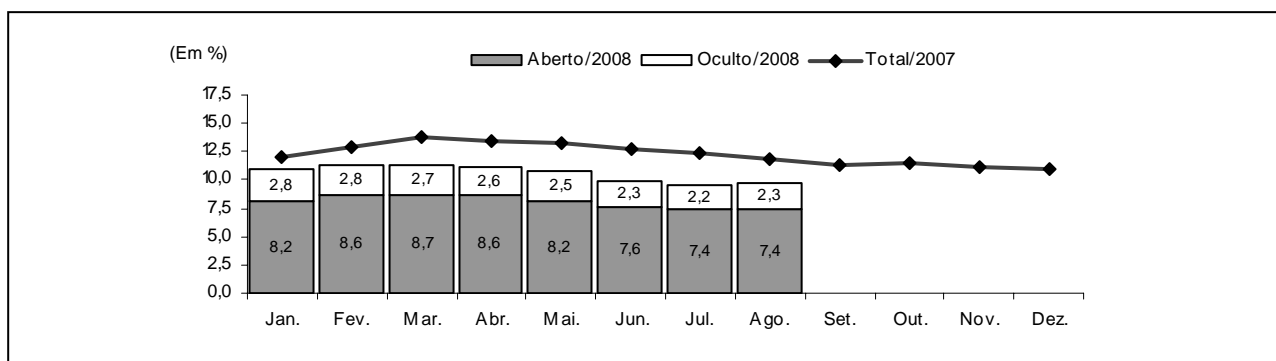

Fonte: Fundação João Pinheiro (FJP), Centro de Estatística e Informações (CEI), Pesquisa de Emprego e Desemprego na Região Metropolitana de Belo Horizonte (PED/RMBH). Convênio FJP/Dieese/Seade/Sedese-MG

Nota: a taxa de desemprego total é composta pela soma das taxas de desemprego aberto e oculto.

- Em agosto, o **tempo médio** de procura por trabalho ficou em 45 semanas, duas a menos que o calculado para julho.
- O **nível ocupacional** variou 1,1% entre julho e agosto, totalizando 2.406 mil trabalhadores neste último mês. Houve geração de **11 mil** vagas na **construção civil**, relativa estabilidade no **setor de serviços (7 mil)** e no **comércio (1 mil)**. Na **indústria**, registrou-se perda de **4 mil** postos de trabalho. No agregado “**outros setores**”, observou-se aumento de **11 mil** ocupações (tab. B).

TABELA B
ESTIMATIVAS DO NÚMERO DE OCUPADOS, SEGUNDO SETORES DE ATIVIDADE ECONÔMICA
REGIÃO METROPOLITANA DE BELO HORIZONTE
AGOSTO: 2007 / JULHO-AGOSTO: 2008

SETOR DE ATIVIDADE	ESTIMATIVAS (EM MIL PESSOAS)			VARIACIONES			
	agosto-07	julho-08	agosto-08	ABSOLUTA		RELATIVA (%)	
				ago-08/ jul-08	ago-08/ ago-07	ago-08/ jul-08	ago-08/ ago-07
Total	2.266	2.380	2.406	26	140	1,1	6,2
Indústria	372	367	363	-4	-9	-1,1	-2,4
Comércio	331	367	368	1	37	0,3	11,2
Serviços	1.221	1.295	1.302	7	81	0,5	6,6
Construção civil	156	167	178	11	22	6,6	14,1
Outros (1)	186	184	195	11	9	6,0	4,8

Fonte: Fundação João Pinheiro (FJP), Centro de Estatística e Informações (CEI), Pesquisa de Emprego e Desemprego na Região Metropolitana de Belo Horizonte (PED/RMBH). Convênio FJP/Dieese/Seade/Sedese-MG

(1) Inclui Serviços domésticos, Agricultura, Pecuária, Extração vegetal e Outras atividades.

- Segundo a **forma de inserção**, registrou-se aumento de 13 mil empregos no setor público. No setor privado, o número de ocupações com registro em carteira ficou relativamente estável (-0,4% ou 5 mil a menos), e entre os assalariados sem carteira assinada houve perda de 10 mil; entre os autônomos observou-se crescimento de 12 mil ocupações, entre os empregados domésticos, de 9 mil, e no agregado “**demais posições**”, de 7 mil (tab. C).

TABELA C
ESTIMATIVAS DO NÚMERO DE OCUPADOS, SEGUNDO POSIÇÃO NA OCUPAÇÃO
REGIÃO METROPOLITANA DE BELO HORIZONTE
AGOSTO: 2007 / JULHO-AGOSTO: 2008

POSIÇÃO NA OCUPAÇÃO	ESTIMATIVAS (EM MIL PESSOAS)			VARIACIONES			
				ABSOLUTA		RELATIVA (%)	
	agosto-07	julho-08	agosto-08	ago-08/ jul-08	ago-08/ ago-07	ago-08/ jul-08	ago-08/ ago-07
Total	2.266	2.380	2.406	26	140	1,1	6,2
Total de assalariados (1)	1.489	1.602	1.600	-2	111	-0,1	7,5
Setor privado	1.181	1.297	1.282	-15	101	-1,2	8,6
Com carteira assinada	1.004	1.116	1.111	-5	107	-0,4	10,7
Sem carteira assinada	177	181	171	-10	-6	-5,5	-3,4
Setor público	308	305	318	13	10	4,3	3,2
Autônomos	469	462	474	12	5	2,6	1,1
Empregados domésticos	174	174	183	9	9	5,2	5,2
Demais posições (2).....	134	142	149	7	15	4,9	11,2

Fonte: Fundação João Pinheiro (FJP), Centro de Estatística e Informações (CEI), Pesquisa de Emprego e Desemprego na Região Metropolitana de Belo Horizonte (PED/RMBH). Convênio FJP/Dieese/Seade/Sedese-MG

Nota: quaisquer pequenas diferenças nos dados apresentados devem-se a arredondamentos.

(1) Incluem os que não informaram o segmento em que trabalham. (2) Incluem Empregadores, Donos de negócio familiar, Trabalhadores familiares sem remuneração, Profissionais liberais e Outras posições ocupacionais.

- O **rendimento real médio** dos ocupados elevou-se em 3,6%, entre junho e julho, e o salário real médio, em 3,7%, correspondendo a R\$1.144 e R\$1.189, respectivamente. O rendimento real médio dos autônomos cresceu 4,7% e passou para R\$863 (tab. D).
- A **massa de rendimento real** dos ocupados apresentou acréscimo de 5,7% e a dos assalariados de 5,9%, reflexo de aumentos no rendimento e no nível de ocupação.

TABELA D
RENDIMENTO REAL MÉDIO (1) DOS OCUPADOS, ASSALARIADOS E AUTÔNOMOS, SEGUNDO CATEGORIAS SELECIONADAS
REGIÃO METROPOLITANA DE BELO HORIZONTE
JULHO: 2007 / JUNHO-JULHO: 2008

CATEGORIA SELECIONADA	RENDIMENTOS (EM REAIS DE JULHO/2008)			VARIACIONES (%)	
	julho-07	junho-08	julho-08	julho-08/ junho-08	julho-08/ julho-07
	Total de Ocupados	1.019	1.104	1.144	3,6
Total de assalariados (2)	1.058	1.146	1.189	3,7	12,4
Setor privado	873	983	1.016	3,4	16,4
Indústria	991	1.185	1.195	0,8	20,5
Comércio	763	784	818	4,3	7,1
Serviços	857	968	1.010	4,3	17,9
Com carteira assinada	920	1.039	1.066	2,5	15,8
Sem carteira assinada	594	628	676	7,6	13,8
Trabalhadores autônomos	818	824	863	4,7	5,5

Fonte: Fundação João Pinheiro (FJP), Centro de Estatística e Informações (CEI), Pesquisa de Emprego e Desemprego na Região Metropolitana de Belo Horizonte (PED/RMBH). Convênio FJP/Dieese/Seade/Sedese-MG

(1) Inflator utilizado: IPCA-BH (Ipead). (2) Inclui setor público.

COMPORTAMENTO EM 12 MESES

- No comparativo entre agosto de 2007 e o atual, a **taxa de desemprego total** apresentou decréscimo de 17,8%, ao passar de 11,8% para 9,7% da PEA, reflexo do comportamento de suas componentes: a taxa de desemprego aberto, **que** passou de 8,4% para 7,4% e a de desemprego oculto, de 3,4% para 2,3%. A taxa de desemprego oculto pelo trabalho precário diminuiu de 1,8% para 1,1%, e a desemprego oculto pelo desalento, de 1,6% para 1,2%.
- O **tempo médio** gasto pelos desempregados ao procurar uma ocupação reduziu-se de 53 para 45 semanas.
- Em relação a agosto de 2007, constatou-se aumento de **95 mil** pessoas na PEA, entretanto, a geração de **140 mil** postos de trabalho neste período, resultou na diminuição de 45 mil

desempregados na região metropolitana. A **taxa de participação** passou de **60,8%** para **61,4%** da População em Idade Ativa (PIA).

11. O **nível de ocupação** elevou-se em **6,2%** (graf. B). Por setor de atividade econômica, observou-se aumento de vagas no setor de **serviços (81 mil)**, no **comércio (37 mil)**, na **construção civil (22 mil)** e no agregado **“outros setores” (9 mil)**. Na **indústria** houve perda de **9 mil** vagas (tab. B).

GRÁFICO B - VARIAÇÃO ANUAL (1) DO NÍVEL DE OCUPAÇÃO - REGIÃO METROPOLITANA DE BELO HORIZONTE
AGOSTO-DEZEMBRO: 2007 / JANEIRO-AGOSTO: 2008

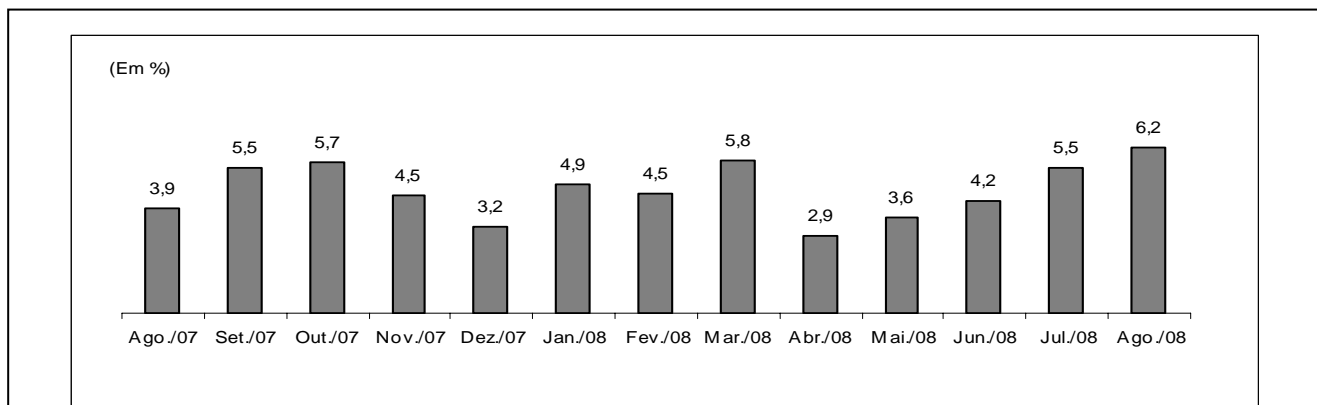

Fonte: Fundação João Pinheiro (FJP), Centro de Estatística e Informações (CEI), Pesquisa de Emprego e Desemprego na Região Metropolitana de Belo Horizonte (PED/RMBH). Convênio FJP/Dieese/Seade/Sedese-MG

(1) Mês de referência em relação ao mesmo mês do ano anterior.

12. De acordo com a **posição na ocupação**, no setor privado houve geração de 107 mil empregos com carteira assinada e perda de 6 mil entre os assalariados sem registro em carteira. Houve acréscimo de 10 mil postos entre ocupados no setor público, 5 mil entre os autônomos, 9 mil entre os empregados domésticos e 15 mil no agregado **“demais posições”**.

13. Ao comparar o **rendimento real médio** dos ocupados e o dos assalariados, entre julho de 2007 e de 2008, observou-se aumentos de 12,3% e 12,4%, respectivamente. No dos autônomos constatou-se acréscimo de 5,5% neste período (tab. D).

14. A **massa de rendimentos** dos ocupados elevou-se em 18,1%, e a dos assalariados em 21,6%, resultado da elevação do nível ocupacional, e com maior intensidade, do rendimento real médio (graf. C).

GRÁFICO C - ÍNDICE DA MASSA DE RENDIMENTOS REAIS DOS OCUPADOS (1)
REGIÃO METROPOLITANA DE BELO HORIZONTE - 1996/2001/2006-2008

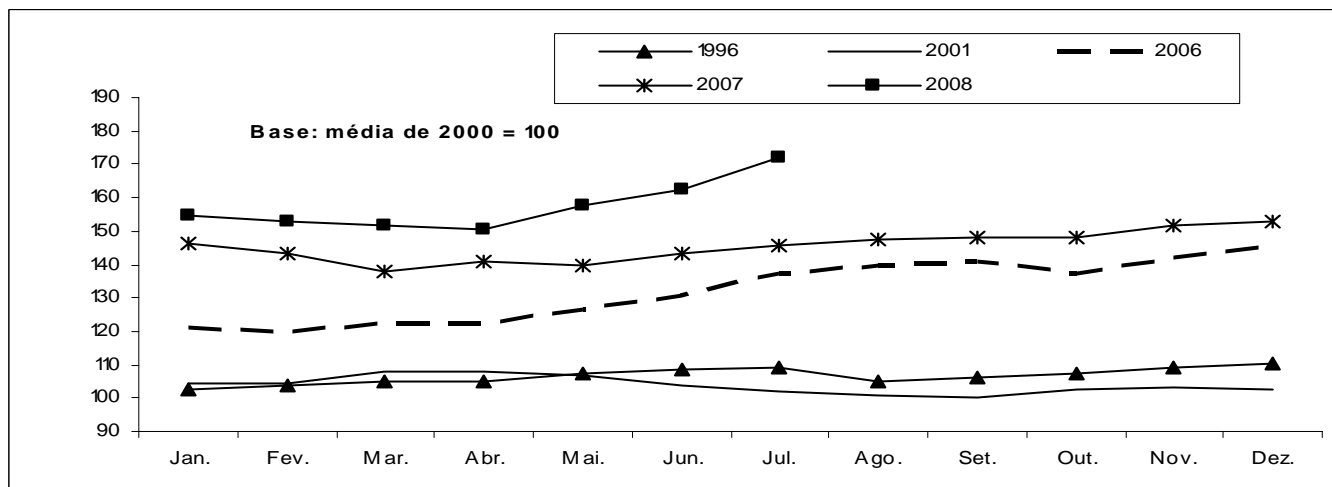

Fonte: Fundação João Pinheiro (FJP), Centro de Estatística e Informações (CEI), Pesquisa de Emprego e Desemprego na Região Metropolitana de Belo Horizonte (PED/RMBH). Convênio FJP/Dieese/Seade/Sedese-MG

Nota: Inflator utilizado: IPCA-BH (Ipead).

(1) Incluem os assalariados e os empregados domésticos mensalistas que não tiveram remuneração no mês e excluem os trabalhadores familiares sem remuneração salarial e os trabalhadores que ganharam exclusivamente em espécie ou benefício.

Principais Conceitos

PIA - População em Idade Ativa: corresponde à população com dez anos ou mais.

PEA - População Economicamente Ativa: parcela da PIA ocupada ou desempregada.

OCUPADOS - são os indivíduos que:

1. possuem trabalho remunerado exercido regularmente;
2. possuem trabalho remunerado exercido de forma irregular, desde que não estejam procurando trabalho diferente do atual. Excluem-se as pessoas que, não tendo procurado trabalho, exerceram de forma excepcional algum trabalho nos últimos 30 dias;
3. possuem trabalho não-remunerado de ajuda em negócios de parentes, ou remunerado em espécie ou benefício, sem procura de trabalho.

DESEMPREGADOS - São os indivíduos que se encontram numa das seguintes situações:

- a) **Desemprego Aberto:** pessoas que procuraram trabalho de modo efetivo nos 30 dias anteriores ao da entrevista e não exerceram nenhum trabalho nos últimos sete dias;

b) **Desemprego Oculto pelo Trabalho Precário:** pessoas que realizam de forma irregular algum trabalho remunerado (ou pessoas que realizam trabalho não-remunerado em ajuda a negócios de parentes) e que procuraram mudar de trabalho nos 30 dias anteriores ao da entrevista, ou que, não tendo procurado neste período, o fizeram até 12 meses atrás;

c) **Desemprego Oculto pelo Desalento:** pessoas que não possuem trabalho e nem procuraram nos últimos 30 dias, por desestímulo do mercado de trabalho ou por circunstâncias fortuitas, mas procuraram efetivamente trabalho nos últimos 12 meses.

INATIVOS (maiores de dez anos) - Correspondem à parcela da PIA que não está ocupada ou desempregada.

RENDIMENTO DO TRABALHO - É captado o rendimento monetário bruto (sem descontos de imposto de renda e previdência), efetivamente recebido, referente ao trabalho realizado no mês imediatamente anterior ao da pesquisa. Para os assalariados, são considerados os descontos por falta ou acréscimos devidos a horas extras, gratificações etc. Não são computados o décimo terceiro salário e os benefícios indiretos. Para os empregadores, autônomos e demais posições, é considerada a retirada mensal.

Principais Indicadores

TAXA GLOBAL DE PARTICIPAÇÃO - É a relação entre a População Economicamente Ativa e a População em Idade Ativa (PEA/PIA). Indica a proporção de pessoas com dez anos ou mais incorporadas ao mercado de trabalho, como ocupados ou desempregados.

TAXA DE DESEMPREGO TOTAL - Equivale à relação Desempregados/PEA, e indica a proporção da PEA que se encontra na situação de desemprego aberto ou oculto. Todas as taxas de desemprego divulgadas, referentes a tipos específicos de desemprego (aberto e oculto) ou a atributos pessoais selecionados, são calculadas como uma proporção da PEA.

TAXA DE OCUPAÇÃO - Equivale à relação Ocupados/PEA, e indica a proporção da PEA que se encontra na situação de ocupados.

RENDIMENTOS - Divulga-se:

a) **Rendimento médio:** refere-se à média trimestral do rendimento mensal real no trabalho principal. A média trimestral é calculada a partir de valores nominais mensais, inflacionados pelo IPCA/BH (IPEAD), até o último mês do trimestre. Os dados de rendimento, investigados em cada mês, referem-se ao mês imediatamente anterior, e, portanto, têm sempre esta defasagem em relação às demais informações da pesquisa. Assim, os dados apurados no trimestre outubro/novembro/dezembro, e divulgados em janeiro, correspondem à média do período setembro/outubro/novembro, a preços de novembro;

b) **Distribuição dos rendimentos:** indica os valores máximos recebidos pelos 10% e 25% mais pobres, os valores mínimos recebidos pelos 25% e 10% mais ricos, e o rendimento mediano, que divide a população entre os 50% que têm os rendimentos mais baixos e os 50% que têm rendimentos mais altos.

Notas Metodológicas

PLANO AMOSTRAL

A Pesquisa de Emprego e Desemprego na Região Metropolitana de Belo Horizonte (PED/RMBH) tem como unidade amostral o domicílio da área urbana de 26 municípios que compõem esta região: Belo Horizonte, Betim, Brumadinho, Caeté, Confins, Contagem, Esmeraldas, Florestal, Ibirité, Igarapé, Juatuba, Lagoa Santa, Mário Campos, Mateus Leme, Nova Lima, Pedro Leopoldo, Raposos, Ribeirão das Neves, Rio Acima, Rio Manso, Sabará, Santa Luzia, São Joaquim de Bicas, São José da Lapa, Sarzedo e Vespasiano.

As informações de interesse da pesquisa são coletadas mensalmente, através de entrevistas realizadas com os moradores de dez anos de idade ou mais, em aproximadamente 2 528 domicílios, sorteados por meio de amostragem probabilística.

Trata-se de uma amostra estratificada de conglomerados selecionada em dois estágios. Os 3 136 setores censitários urbanos do Instituto Brasileiro de Geografia e Estatística (IBGE), que compõem a RMBH, são agrupados em 79 estratos. No primeiro estágio, dentro de cada estrato são escolhidos dois setores censitários com igual probabilidade e com reposição. No segundo, tendo sido anteriormente listados todos os domicílios do setor, são sorteados 16 domicílios, seguindo os critérios da amostragem aleatória sistemática.

A ponderação de cada entrevista realizada é definida considerando-se o número de questionários efetivamente respondidos em cada setor sorteado, o número de domicílios listados no setor e o número de setores que compõem o estrato. As estimativas dos valores absolutos são obtidas a partir de taxas amostrais aplicadas às projeções populacionais.

MÉDIAS TRIMESTRAIS

Os resultados são divulgados mensalmente e expressam médias trimestrais móveis dos indicadores produzidos. Isto significa que as informações referentes a determinado mês representam a média dos dados coletados no último mês e nos dois meses que o antecedem.

PROJEÇÕES DEMOGRÁFICAS

A Fundação João Pinheiro atualizou as projeções demográficas da população da RMBH e de Minas Gerais com base no Censo Demográfico de 2000 do IBGE, e adotando a tendência de crescimento do período 1991-2000. Foi revista toda a série de estatísticas geradas pela PED-RMBH sobre valores absolutos da População em Idade Ativa (PIA) e de seus componentes, a População Economicamente Ativa (PEA), ocupada e desempregada, e a população formada por indivíduos inativos com 10 anos ou mais de idade.

ANEXO ESTATÍSTICO

TABELA 1
ESTIMATIVAS DA POPULAÇÃO EM IDADE ATIVA, ECONOMICAMENTE ATIVA, OCUPADA, DESEMPREGADA
E INATIVA MAIOR DE 10 ANOS E TAXAS GLOBAIS DE PARTICIPAÇÃO E DE DESEMPREGO TOTAL
REGIÃO METROPOLITANA DE BELO HORIZONTE (RMBH) - 1996-2008

ESPECIFICAÇÃO	POPULAÇÃO EM IDADE ATIVA (A) = (B)+(C)	POPULAÇÃO ECONOMICAMENTE ATIVA						INATIVOS MAIORES DE 10 ANOS		TAXAS (%)	
		TOTAL		OCUPADOS		DESEMPREGADOS		absoluto (C)	índice	participação (B)/(A)	desemprego (D)/(B)
		absoluto (B)	índice	absoluto	índice	absoluto (D)	índice				
1996 - Agosto	3.122	1.776	88,2	1.533	92,6	243	67,9	1.346	91,2	56,9	13,7
1997 - Agosto	3.213	1.873	93,0	1.615	97,6	258	72,1	1.340	90,8	58,3	13,8
1998 - Agosto	3.307	1.935	96,1	1.622	98,0	313	87,4	1.372	93,0	58,5	16,2
1999 - Agosto	3.403	1.981	98,4	1.622	98,0	359	100,3	1.422	96,3	58,2	18,1
2000 - Agosto	3.502	2.042	101,4	1.666	100,7	376	105,0	1.460	98,9	58,3	18,4
2001 - Agosto	3.597	2.086	103,6	1.696	102,5	390	108,9	1.511	102,4	58,0	18,7
2002 - Agosto	3.695	2.158	107,2	1.767	106,8	391	109,2	1.537	104,1	58,4	18,1
2003 - Agosto	3.795	2.296	114,1	1.814	109,6	482	134,6	1.499	101,6	60,5	21,0
2004 - Agosto	3.898	2.378	118,1	1.936	117,0	442	123,5	1.520	103,0	61,0	18,6
2005 - Agosto	4.004	2.398	119,1	2.012	121,6	386	107,8	1.606	108,8	59,9	16,1
2006 - Agosto	4.113	2.517	125,0	2.180	131,7	337	94,1	1.596	108,1	61,2	13,4
2007											
Agosto.....	4.225	2.569	127,6	2.266	136,9	303	84,6	1.656	112,2	60,8	11,8
Setembro.....	4.234	2.583	128,3	2.289	138,3	294	82,1	1.651	111,9	61,0	11,4
Outubro.....	4.243	2.588	128,6	2.290	138,4	298	83,2	1.655	112,1	61,0	11,5
Novembro.....	4.253	2.594	128,9	2.306	139,3	288	80,4	1.659	112,4	61,0	11,1
Dezembro.....	4.262	2.587	128,5	2.302	139,1	285	79,6	1.675	113,5	60,7	11,0
2008											
Janeiro.....	4.272	2.614	129,9	2.326	140,5	288	80,4	1.658	112,3	61,2	11,0
Fevereiro.....	4.281	2.599	129,1	2.303	139,2	296	82,7	1.682	114,0	60,7	11,4
Março.....	4.291	2.609	129,6	2.312	139,7	297	83,0	1.682	114,0	60,8	11,4
Abril.....	4.301	2.568	127,6	2.280	137,8	288	80,4	1.733	117,4	59,7	11,2
Mai.....	4.310	2.582	128,3	2.306	139,3	276	77,1	1.728	117,1	59,9	10,7
Junho.....	4.320	2.592	128,8	2.335	141,1	257	71,8	1.728	117,1	60,0	9,9
Julho.....	4.330	2.633	130,8	2.380	143,8	253	70,7	1.697	115,0	60,8	9,6
Agosto.....	4.339	2.664	132,3	2.406	145,4	258	72,1	1.675	113,5	61,4	9,7
Varição Mensal:											
Ago-08/Jul-08.....	0,2	1,2	1,2	1,1	1,1	2,0	2,0	-1,3	-1,3	1,0	1,0
Varição no Ano:											
Ago-08/Dez-07.....	1,8	3,0	3,0	4,5	4,5	-9,5	-9,5	0,0	0,0	1,2	-11,8
Varição Anual:											
Ago-08/Ago-07.....	2,7	3,7	3,7	6,2	6,2	-14,9	-14,9	1,1	1,1	1,0	-17,8

Fonte: Fundação João Pinheiro (FJP), Centro de Estatística e Informações (CEI), Pesquisa de Emprego e Desemprego na Região Metropolitana de Belo Horizonte (PED/RMBH). Convênio FJP/Dieese/Seade/Sedese-MG

Notas: a) valores absolutos em 1.000 pessoas; b) índice: média de 2000 = 100; c) quaisquer pequenas diferenças nos dados apresentados devem-se a arredondamentos.

GRÁFICO 1
ESTIMATIVAS DA POPULAÇÃO ECONOMICAMENTE ATIVA (PEA) E DOS OCUPADOS
REGIÃO METROPOLITANA DE BELO HORIZONTE (RMBH) – AGO.-DEZ.: 2007 / JAN.-AGO.: 2008

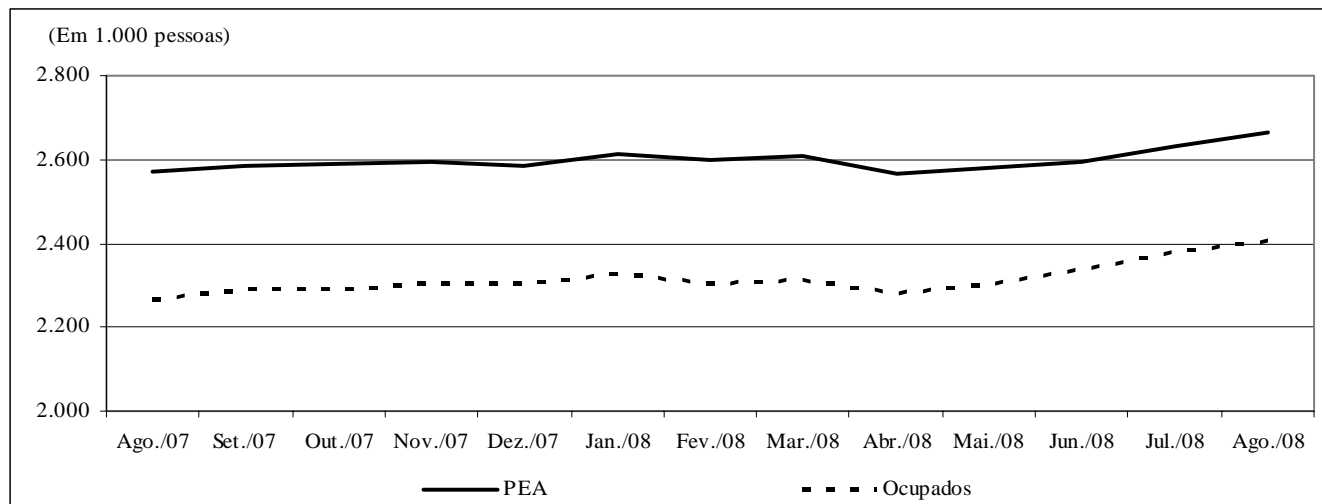

Fonte: Fundação João Pinheiro (FJP), Centro de Estatística e Informações (CEI), Pesquisa de Emprego e Desemprego na Região Metropolitana de Belo Horizonte (PED/RMBH). Convênio FJP/Dieese/Seade/Sedese-MG

TABELA 2
TAXAS DE DESEMPREGO, POR TIPO - REGIÃO METROPOLITANA DE BELO HORIZONTE (RMBH),
MUNICÍPIO DE BELO HORIZONTE E DEMAIS MUNICÍPIOS DA RMBH - 1996-2008

ESPECIFICAÇÃO	TAXAS DE DESEMPREGO POR TIPO (%)										
	TOTAL			ABERTO			OCULTO				
	RMBH	Belo Horizonte	demaís municípios	RMBH	Belo Horizonte	demaís municípios	RMBH	Belo Horizonte	demaís municípios	PRECÁ- RIO	DESA- LENTO
1996 - Agosto	13,7	12,3	15,8	8,3	7,6	9,3	5,4	4,7	6,4	3,6	1,8
1997 - Agosto	13,8	12,2	16,2	9,2	8,2	10,9	4,5	4,0	5,3	2,8	1,7
1998 - Agosto	16,2	14,7	18,6	10,4	9,5	11,8	5,8	5,2	6,8	4,1	1,7
1999 - Agosto	18,1	17,5	19,1	11,8	11,6	12,0	6,3	5,8	7,1	4,6	1,7
2000 - Agosto	18,4	16,9	20,6	11,6	10,8	12,9	6,8	6,1	7,7	4,7	2,1
2001 - Agosto	18,7	16,6	22,0	11,3	10,0	13,5	7,4	6,6	8,5	4,8	2,6
2002 - Agosto	18,1	16,7	20,2	11,6	11,0	12,5	6,5	5,7	7,7	4,2	2,3
2003 - Agosto	21,0	19,1	23,6	13,2	12,0	14,9	7,8	7,1	8,7	5,1	2,7
2004 - Agosto	18,6	16,8	21,4	12,0	10,8	13,8	6,6	6,0	7,6	4,2	2,4
2005 - Agosto	16,1	14,9	17,9	10,7	10,3	11,8	5,4	4,6	6,1	3,0	2,4
2006 - Agosto	13,4	11,6	16,2	9,3	8,1	11,3	4,1	3,5	4,9	2,1	2,0
2007											
Agosto.....	11,8	9,9	14,5	8,4	7,3	10,0	3,4	2,6	4,5	1,8	1,6
Setembro.....	11,4	9,9	13,5	8,0	7,4	8,9	3,4	2,5	4,6	1,7	1,7
Outubro.....	11,5	10,0	13,8	8,2	7,5	9,3	3,3	2,5	4,5	1,7	1,6
Novembro.....	11,1	9,8	12,9	8,1	7,4	9,1	3,0	2,4	3,8	1,6	1,4
Dezembro.....	11,0	10,2	12,2	8,2	7,8	8,8	2,8	2,4	3,4	1,5	1,3
2008											
Janeiro.....	11,0	9,8	12,8	8,2	7,4	9,4	2,8	2,4	3,4	1,3	1,5
Fevereiro.....	11,4	10,2	13,2	8,6	7,9	9,7	2,8	2,3	3,5	1,3	1,5
Março.....	11,4	10,0	13,4	8,7	7,7	10,3	2,7	2,3	3,1	1,2	1,5
Abril.....	11,2	10,0	12,9	8,6	7,9	9,7	2,6	2,1	3,2	1,3	1,3
Mai.....	10,7	9,2	12,9	8,2	7,0	10,0	2,5	2,2	2,9	1,3	1,2
Junho.....	9,9	8,5	12,1	7,6	6,5	9,2	2,3	2,0	2,9	1,2	1,1
Julho.....	9,6	8,5	11,1	7,4	6,6	8,5	2,2	1,9	2,6	1,0	1,2
Agosto.....	9,7	9,1	10,6	7,4	7,2	7,8	2,3	1,9	2,8	1,1	1,2
Varição Mensal:											
Ago-08/Jul-08.....	1,0	7,1	-4,5	0,0	9,1	-8,2	4,5	0,0	7,7	10,0	0,0
Varição no Ano:											
Ago-08/Dez-07.....	-11,8	-10,8	-13,1	-9,8	-7,7	-11,4	-17,9	-20,8	-17,6	-26,7	-7,7
Varição Anual:											
Ago-08/Ago-07.....	-17,8	-8,1	-26,9	-11,9	-1,4	-22,0	-32,4	-26,9	-37,8	-38,9	-25,0

Fonte: Fundação João Pinheiro (FJP), Centro de Estatística e Informações (CEI), Pesquisa de Emprego e Desemprego na Região Metropolitana de Belo Horizonte (PED/RMBH). Convênio FJP/Dieese/Seade/Sedese-MG

Nota: quaisquer pequenas diferenças nos dados apresentados devem-se a arredondamentos.

GRÁFICO 2
TAXAS DE DESEMPREGO TOTAL – REGIÃO METROPOLITANA DE BELO HORIZONTE (RMBH), CAPITAL E DEMAIS MUNICÍPIOS DA RMBH
AGOSTO-DEZEMBRO: 2007 / JANEIRO-AGOSTO: 2008

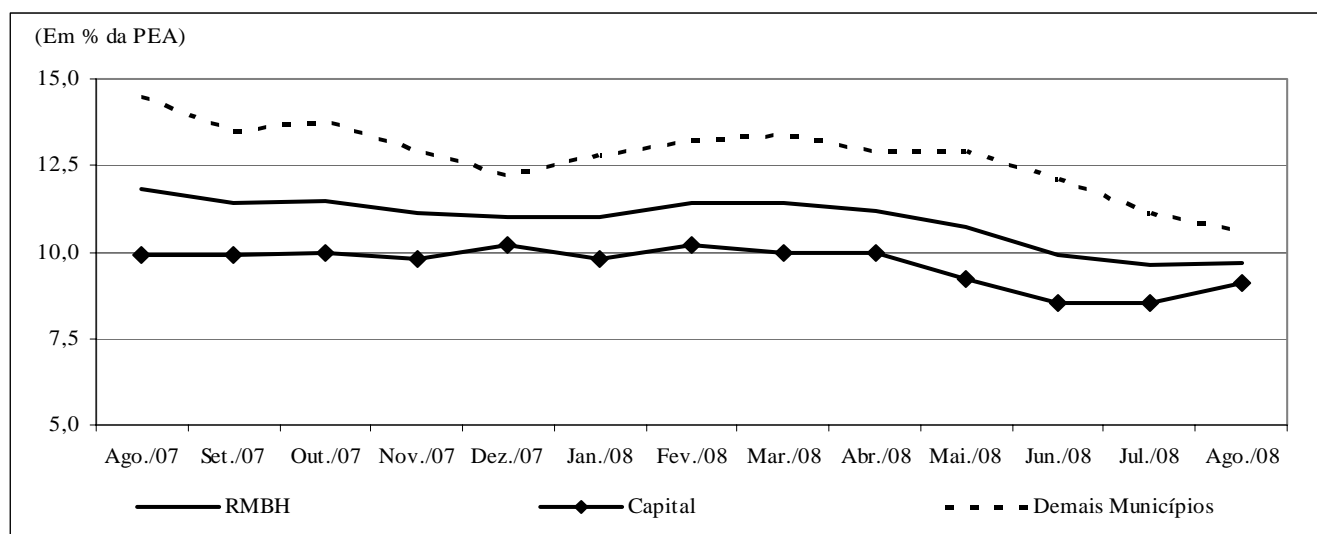

Fonte: Fundação João Pinheiro (FJP), Centro de Estatística e Informações (CEI), Pesquisa de Emprego e Desemprego na Região Metropolitana de Belo Horizonte (PED/RMBH). Convênio FJP/Dieese/Seade/Sedese-MG

TABELA 3
TAXAS DE DESEMPREGO TOTAL, POR ATRIBUTOS PESSOAIS
REGIÃO METROPOLITANA DE BELO HORIZONTE (RMBH) - 1996-2008

ESPECIFICAÇÃO	TAXA DE DESEMPREGO POR ATRIBUTO PESSOAL (%)									COMPOSIÇÃO DA TAXA DE DESEMPREGO POR EXPERIÊNCIA ANTERIOR DE TRABALHO	
	TOTAL	SEXO		IDADE				POSIÇÃO NO DOMICÍLIO		com	sem
		homens	mulheres	10 a 17 anos	18 a 24 anos	25 a 39 anos	40 anos e mais	chefe	demais membros		
1996 - Agosto	13,7	12,5	15,2	39,0	19,8	10,6	6,5	7,4	17,7	11,0	2,7
1997 - Agosto	13,8	11,2	17,1	40,7	21,0	10,3	6,2	6,7	18,5	11,2	2,6
1998 - Agosto	16,2	13,9	19,2	45,1	24,6	12,4	8,1	8,5	21,1	13,1	3,2
1999 - Agosto	18,1	15,9	20,9	44,4	28,2	14,7	9,5	9,8	23,4	15,2	2,9
2000 - Agosto	18,4	16,8	20,4	45,5	29,6	14,0	10,8	9,9	23,8	14,9	3,5
2001 - Agosto	18,7	16,9	21,0	47,5	29,6	14,9	10,4	10,1	24,3	14,8	4,0
2002 - Agosto	18,1	15,9	20,8	51,8	29,6	14,7	9,6	9,7	23,7	14,5	3,6
2003 - Agosto	21,0	18,6	23,8	57,7	30,3	18,4	11,8	12,4	26,8	16,9	4,1
2004 - Agosto	18,6	16,2	21,3	56,6	29,3	14,8	10,2	9,8	24,2	14,5	4,1
2005 - Agosto	16,1	13,0	19,8	49,5	26,6	13,5	8,2	7,8	21,7	12,5	3,6
2006 - Agosto	13,4	10,4	16,6	50,7	22,8	11,4	5,9	6,0	18,3	10,4	3,0
2007											
Agosto	11,8	8,5	15,5	44,3	20,7	10,0	5,7	5,7	16,0	9,5	2,3
Setembro	11,4	7,7	15,5	43,9	21,1	9,0	5,3	5,1	15,6	9,1	2,2
Outubro	11,5	8,0	15,4	48,0	20,1	8,9	5,6	5,1	15,9	9,1	2,4
Novembro	11,1	7,7	15,0	48,2	19,1	8,4	5,5	4,5	15,6	8,7	2,4
Dezembro	11,0	7,9	14,4	47,2	18,8	8,8	5,2	4,4	15,5	8,5	2,5
2008											
Janeiro	11,0	7,9	14,4	45,8	20,3	8,8	4,5	4,4	15,5	8,4	2,6
Fevereiro	11,4	8,6	14,4	46,2	21,4	9,3	4,4	5,0	15,8	8,6	2,8
Março	11,4	8,6	14,5	46,4	21,4	9,7	4,5	5,2	15,8	8,8	2,6
Abril	11,2	8,4	14,2	44,4	20,2	9,5	5,1	5,1	15,4	8,8	2,4
Maió	10,7	7,9	14,0	41,5	18,5	9,1	5,4	5,1	14,6	8,5	2,2
Junho	9,9	7,2	13,1	39,9	16,9	8,1	5,2	4,7	13,6	7,7	2,2
Julho	9,6	6,9	12,6	39,5	16,4	7,8	4,8	4,7	13,0	7,4	2,2
Agosto	9,7	7,1	12,6	39,6	16,7	8,3	4,5	4,1	13,5	7,6	2,1
Varição Mensal:											
Ago-08/Jul-08	1,0	2,9	0,0	0,3	1,8	6,4	-6,3	-12,8	3,8	2,7	-4,5
Varição no Ano:											
Ago-08/Dez-07	-11,8	-10,1	-12,5	-16,1	-11,2	-5,7	-13,5	-6,8	-12,9	-10,6	-16,0
Varição Anual:											
Ago-08/Ago-07	-17,8	-16,5	-18,7	-10,6	-19,3	-17,0	-21,1	-28,1	-15,6	-20,0	-8,7

Fonte: Fundação João Pinheiro (FJP), Centro de Estatística e Informações (CED), Pesquisa de Emprego e Desemprego na Região Metropolitana de Belo Horizonte (PED/RMBH). Convênio FJP/Dieese/Seade/Sedese-MG

Nota: quaisquer pequenas diferenças nos dados apresentados devem-se a arredondamentos.

TABELA 4
ÍNDICES DO NÍVEL DE OCUPAÇÃO, POR SETORES DE ATIVIDADE ECONÔMICA E POSIÇÃO NA OCUPAÇÃO
REGIÃO METROPOLITANA DE BELO HORIZONTE (RMBH) - 1996-2008

ESPECIFICAÇÃO	ÍNDICES DO NÍVEL DE OCUPAÇÃO											
	TOTAL GERAL	SETORES DE ATIVIDADE ECONÔMICA					POSIÇÃO NA OCUPAÇÃO					TOTAL DE AUTÔNOMOS
		INDÚSTRIA	CONSTR. CIVIL	COMÉRCIO	SERVIÇOS	OUTROS (2)	TOTAL	ASSALARIADOS (1)			SETOR PÚBLICO (3)	
								SETOR PRIVADO				
Total	c/ cart.	s/ cart.										
1996 - Agosto	92,6	104,2	104,0	89,5	87,0	101,1	94,1	92,7	92,8	92,7	98,6	83,3
1997 - Agosto	97,6	109,6	113,7	99,6	91,5	97,2	96,5	96,7	99,2	86,6	95,2	99,1
1998 - Agosto	98,0	100,8	116,1	98,8	93,3	103,4	98,7	98,9	98,5	100,6	97,1	94,7
1999 - Agosto	98,0	97,9	111,3	101,2	96,0	94,3	97,9	99,4	100,0	97,0	92,9	100,3
2000 - Agosto	100,7	100,0	95,2	102,8	100,5	103,4	101,2	100,2	98,6	106,7	103,8	98,8
2001 - Agosto	102,5	101,7	100,0	106,0	103,1	97,2	104,7	104,3	106,3	96,3	106,7	102,1
2002 - Agosto	106,8	106,7	98,4	116,1	107,2	97,7	110,1	112,2	111,4	115,2	102,4	101,2
2003 - Agosto	109,6	109,6	95,2	113,3	113,8	93,8	111,2	111,6	111,6	111,6	110,5	111,1
2004 - Agosto	117,0	108,8	88,7	121,0	122,8	113,6	117,0	116,7	117,9	112,2	120,0	120,8
2005 - Agosto	121,6	117,5	107,3	127,4	127,0	102,3	127,5	129,4	133,6	112,8	121,0	119,6
2006 - Agosto	131,7	132,5	121,0	130,2	137,8	110,2	138,6	137,5	141,8	120,7	144,3	127,3
2007												
Agosto.....	136,9	155,0	125,8	133,5	140,8	105,7	145,4	145,3	154,7	107,9	146,7	137,5
Setembro.....	138,3	155,4	133,1	137,5	140,9	106,8	145,7	148,3	157,6	111,6	136,2	137,5
Outubro.....	138,4	150,0	133,1	133,1	142,7	112,5	145,8	149,8	157,6	118,9	131,0	137,0
Novembro.....	139,3	146,3	129,8	138,7	144,6	111,4	146,4	150,7	159,9	114,0	130,5	140,8
Dezembro.....	139,1	140,0	133,9	138,3	145,0	113,6	147,9	151,2	159,9	116,5	136,2	134,3
2008												
Janeiro.....	140,5	142,5	129,0	144,4	145,9	114,2	150,4	153,1	163,8	111,0	140,5	133,7
Fevereiro.....	139,2	143,8	128,2	138,3	144,8	114,2	148,8	150,9	160,7	112,2	141,4	130,2
Março.....	139,7	152,1	126,6	137,9	145,1	108,0	150,8	153,5	164,6	109,8	141,0	132,3
Abril.....	137,8	147,1	132,3	134,3	143,4	106,3	148,5	151,4	163,0	105,5	138,1	129,0
Maió.....	139,3	147,9	126,6	145,2	144,4	103,4	152,6	156,6	168,7	108,5	138,6	126,4
Junho.....	141,1	147,9	131,5	145,2	146,3	107,4	153,0	155,7	167,3	109,8	143,3	131,4
Julho.....	143,8	152,9	134,7	148,0	149,4	104,5	156,4	159,5	172,0	110,4	145,2	135,5
Agosto.....	145,4	151,3	143,5	148,4	150,2	110,8	156,3	157,7	171,2	104,3	151,4	139,0
Varição Mensal:												
Ago-08/Jul-08.....	1,1	-1,1	6,6	0,3	0,5	6,0	-0,1	-1,2	-0,4	-5,5	4,3	2,6
Varição no Ano:												
Ago-08/Dez-07.....	4,5	8,0	7,2	7,3	3,6	-2,5	5,6	4,3	7,0	-10,5	11,2	3,5
Varição Anual:												
Ago-08/Ago-07.....	6,2	-2,4	14,1	11,2	6,6	4,8	7,5	8,6	10,7	-3,4	3,2	1,1

Fonte: Fundação João Pinheiro (FJP), Centro de Estatística e Informações (CEI), Pesquisa de Emprego e Desemprego na Região Metropolitana de Belo Horizonte (PED/RMBH). Convênio FJP/Dieese/Seade/Sedese-MG

Notas: a) índice: média de 2000 = 100; b) quaisquer pequenas diferenças nos dados apresentados devem-se a arredondamentos.

(1) Exclui os empregados domésticos e inclui aqueles que não sabem a que setor pertence à empresa em que trabalham. (2) Inclui serviços domésticos, agricultura, pecuária e extração vegetal e outras atividades. (3) Inclui os estatutários e celetistas que trabalham em instituições públicas (governos Municipal, Estadual e Federal, empresas de economia mista, autarquias, fundações etc.).

GRÁFICO 3
VARIAÇÃO DA OCUPAÇÃO, POR SETORES DE ATIVIDADE ECONÔMICA - REGIÃO METROPOLITANA DE BELO HORIZONTE (RMBH)
AGOSTO: 2007 / JULHO-AGOSTO: 2008

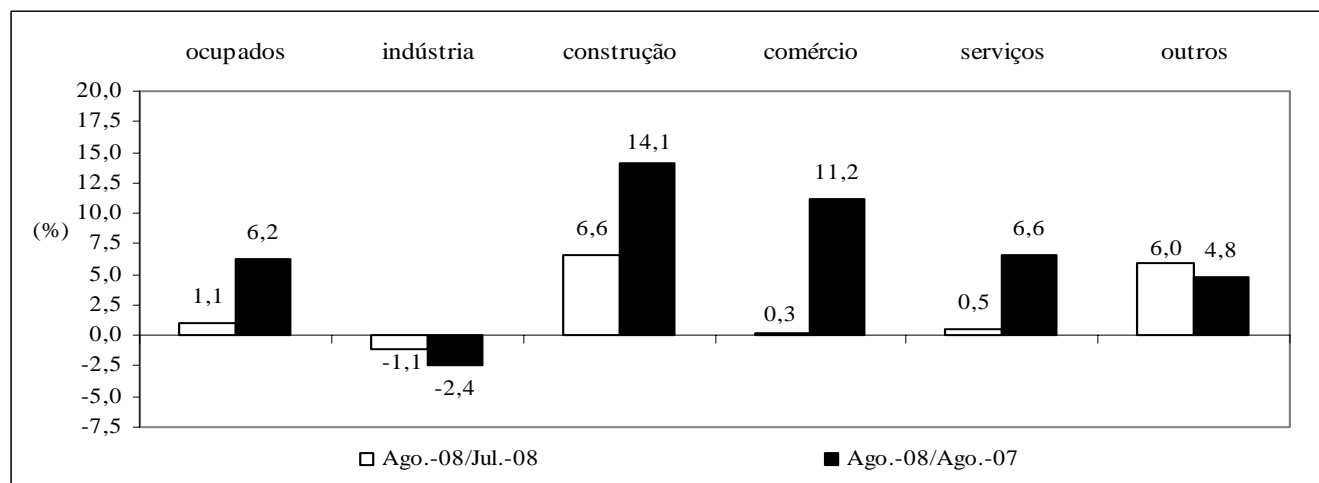

Fonte: Fundação João Pinheiro (FJP), Centro de Estatística e Informações (CEI), Pesquisa de Emprego e Desemprego na Região Metropolitana de Belo Horizonte (PED/RMBH). Convênio FJP/Dieese/Seade/Sedese-MG

TABELA 5
ÍNDICES DO NÍVEL DE OCUPAÇÃO, POR SUBSETORES DE ATIVIDADE ECONÔMICA
REGIÃO METROPOLITANA DE BELO HORIZONTE (RMBH) - 1996-2008

ESPECIFICAÇÃO	ÍNDICES DO NÍVEL DE OCUPAÇÃO (1)										
	INDÚSTRIA			SERVIÇOS							
	metal - mecânica	têxtil e vestuário	outras	transporte e armazenagem	especia- lizados	administração e util. públicas	alimen- tação	educação	saúde	reparação e limpeza	outros
1996 - Agosto	102,3	121,1	100,0	90,4	79,0	85,6	86,4	87,6	87,7	91,7	87,6
1997 - Agosto	117,0	105,3	105,3	94,0	96,3	86,5	87,4	94,4	100,0	100,0	87,6
1998 - Agosto	104,5	94,7	100,0	97,6	86,4	88,5	85,4	93,3	95,9	105,0	95,6
1999 - Agosto	95,5	97,4	100,0	85,5	96,3	85,6	101,0	93,3	102,7	86,7	102,2
2000 - Agosto	102,3	97,4	99,1	94,0	96,3	101,0	100,0	103,4	98,6	96,7	104,0
2001 - Agosto	100,0	94,7	105,3	110,8	90,1	107,7	87,4	110,1	116,4	105,0	102,6
2002 - Agosto	96,6	107,9	114,0	113,3	122,2	101,9	104,9	105,6	119,2	81,7	106,6
2003 - Agosto	98,9	100,0	121,1	109,6	118,5	109,6	95,1	115,7	127,4	118,3	117,2
2004 - Agosto	105,7	102,6	113,2	107,2	112,3	123,1	98,1	121,3	153,4	123,3	132,1
2005 - Agosto	121,6	121,1	113,2	138,6	129,6	122,1	100,0	131,5	141,1	123,3	130,3
2006 - Agosto	128,4	126,3	137,7	128,9	134,6	152,9	122,3	151,7	143,8	126,7	138,0
2007											
Agosto	162,5	142,1	153,5	142,2	145,7	152,9	105,8	155,1	174,0	125,0	137,6
Setembro	165,9	139,5	152,6	141,0	155,6	145,2	106,8	151,7	156,2	136,7	141,2
Outubro	163,6	126,3	147,4	149,4	153,1	145,2	122,3	141,6	138,4	136,7	147,1
Novembro	162,5	134,2	137,7	138,6	161,7	146,2	127,2	137,1	135,6	138,3	153,6
Dezembro	154,5	126,3	133,3	136,1	159,3	148,1	134,0	147,2	138,4	130,0	150,7
2008											
Janeiro	151,1	139,5	136,8	134,9	158,0	150,0	135,9	159,6	139,7	128,3	148,9
Fevereiro	152,3	139,5	138,6	141,0	161,7	141,3	132,0	162,9	145,2	126,7	144,9
Março	168,2	139,5	143,9	148,2	151,9	137,5	130,1	164,0	154,8	131,7	144,9
Abril	160,2	126,3	143,9	150,6	149,4	131,7	119,4	151,7	168,5	136,7	144,9
Maió	168,2	102,6	147,4	155,4	148,1	139,4	118,4	150,6	171,2	141,7	143,1
Junho	156,8	105,3	155,3	160,2	149,4	154,8	113,6	147,2	165,8	151,7	143,4
Julho	159,1	105,3	164,0	160,2	153,1	160,6	113,6	155,1	163,0	155,0	147,4
Agosto	161,4	107,9	157,9	156,6	154,3	161,5	114,6	151,7	171,2	145,0	151,1
Varição Mensal:											
Ago-08/Jul-08	1,4	2,5	-3,7	-2,3	0,8	0,6	0,9	-2,2	5,0	-6,5	2,5
Varição no Ano:											
Ago-08/Dez-07	4,4	-14,6	18,4	15,0	-3,1	9,1	-14,5	3,1	23,8	11,5	0,2
Varição Anual:											
Ago-08/Ago-07	-0,7	-24,1	2,9	10,2	5,9	5,7	8,3	-2,2	-1,6	16,0	9,8

Fonte: Fundação João Pinheiro (FJP), Centro de Estatística e Informações (CEI), Pesquisa de Emprego e Desemprego na Região Metropolitana de Belo Horizonte (PED/RMBH). Convênio FJP/Dieese/Seade/Sedese-MG

Notas: a) índice: média de 2000 = 100; b) quaisquer pequenas diferenças nos dados apresentados, devem-se a arredondamentos.

(1) A agregação dos subsetores apresenta a seguinte composição: Metal-mecânica: metalúrgica, mecânica, material eletro-eletrônico e material de transporte; Têxtil e Vestuário: inclui calçados e artefatos de tecidos; outras indústrias: química, farmacêutica e plásticos e artefatos de borracha, alimentação, mobiliário e produtos de madeira, papel, papelão e cortiça, gráficas, vidros, cristais, espelhos e cerâmicas, materiais de construção, artesanato, outras indústrias de transformação e indústria extrativa mineral; administração e utilidade pública: serviços de utilidade pública e serviços de administração pública, forças armadas e polícia; outros serviços: serviços creditícios e financeiros, serviços auxiliares da atividade econômica, serviços pessoais, serviços de comunicações, diversões, radiodifusão e teledefusão, serviços comunitários, comércio e administração de valores imobiliários e de imóveis, oficinas de reparação mecânica e outros serviços.

TABELA 6
RENDIMENTO REAL MÉDIO DOS OCUPADOS E DOS ASSALARIADOS, NO TRABALHO PRINCIPAL
REGIÃO METROPOLITANA DE BELO HORIZONTE (RMBH) - 1996-2008

ESPECIFICAÇÃO (1)	RENDIMENTO REAL MÉDIO (2)			
	OCUPADOS (3)		ASSALARIADOS (4)	
	média	índice (5)	média	índice (5)
1996 - Julho	1.129	116,6	1.104	109,4
1997 - Julho	1.075	111,0	1.082	107,3
1998 - Julho	1.051	108,5	1.076	106,7
1999 - Julho	997	102,9	1.036	102,7
2000 - Julho	949	98,0	987	97,8
2001 - Julho	962	99,3	1.002	99,3
2002 - Julho	1.008	104,1	1.005	99,6
2003 - Julho	903	93,2	921	91,3
2004 - Julho	878	90,6	951	94,3
2005 - Julho	857	88,5	903	89,5
2006 - Julho	1.012	104,5	1.081	107,1
2007				
Julho.....	1.019	105,2	1.058	104,8
Agosto.....	1.028	106,1	1.047	103,7
Setembro.....	1.020	105,3	1.065	105,6
Outubro.....	1.022	105,6	1.063	105,4
Novembro.....	1.035	106,9	1.086	107,7
Dezembro.....	1.051	108,5	1.095	108,5
2008				
Janeiro.....	1.050	108,4	1.093	108,3
Fevereiro.....	1.048	108,2	1.079	107,0
Março.....	1.036	107,0	1.074	106,4
Abril.....	1.043	107,7	1.087	107,7
Mai.....	1.085	112,0	1.145	113,5
Junho.....	1.104	114,0	1.146	113,6
Julho.....	1.144	118,1	1.189	117,8
Varição Mensal:				
Jul-08/Jun-08		3,6		3,7
Varição no Ano:				
Jul-08/Dez-07		8,8		8,6
Varição Anual:				
Jul-08/Jul-07		12,3		12,4

Fonte: Fundação João Pinheiro (FJP), Centro de Estatística e Informações (CEI), Pesquisa de Emprego e Desemprego na Região Metropolitana de Belo Horizonte (PED/RMBH). Convênio FJP/Dieese/Seade/Sedese-MG

Nota: quaisquer pequenas diferenças nos dados apresentados devem-se a arredondamentos.

(1) O mês indicado refere-se ao último do trimestre considerado. (2) Inflator utilizado: IPCA-BH (Ipead). Valores em R\$ do último mês referido. (3) Exclui os assalariados e empregados domésticos mensalistas que não tiveram remuneração no mês, os trabalhadores familiares sem remuneração salarial e os trabalhadores que ganharam exclusivamente em espécie ou benefício. (4) Exclui os assalariados que não tiveram remuneração no mês. (5) Índice: Média de 2000 = 100.

GRÁFICO 4
RENDIMENTO REAL MÉDIO DOS OCUPADOS E DOS ASSALARIADOS, NO TRABALHO PRINCIPAL
REGIÃO METROPOLITANA DE BELO HORIZONTE (RMBH) - JUL.-DEZ.: 2007 / JAN.-JUL.: 2008

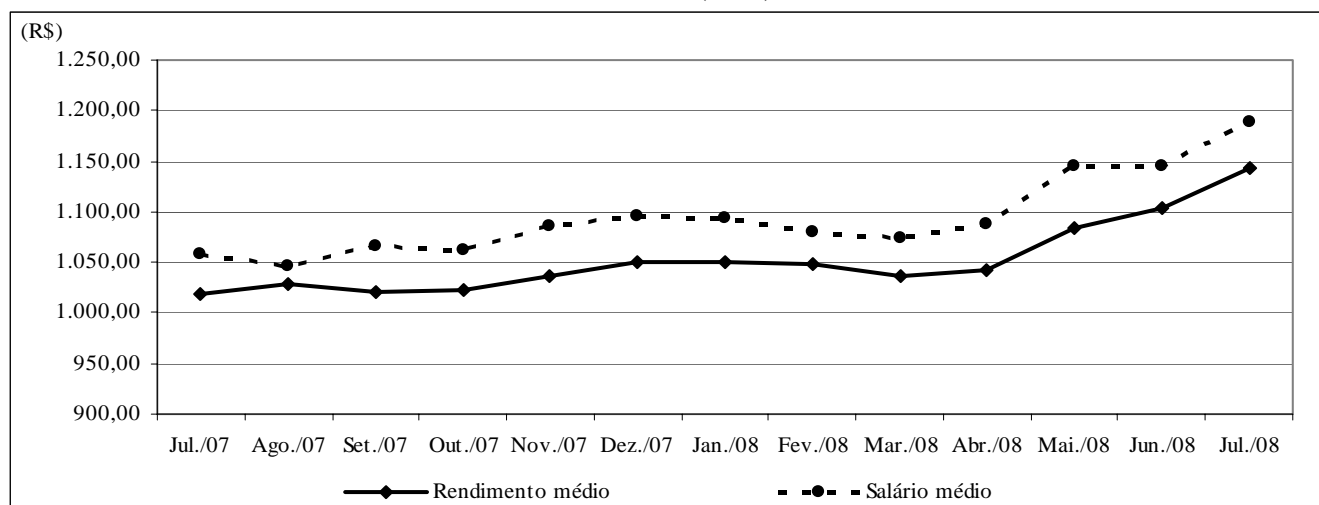

Fonte: Fundação João Pinheiro (FJP), Centro de Estatística e Informações (CEI), Pesquisa de Emprego e Desemprego na Região Metropolitana de Belo Horizonte (PED/RMBH). Convênio FJP/Dieese/Seade/Sedese-MG

Nota: Inflator utilizado: IPCA-BH (Ipead). Valores em R\$ do último mês referido.

TABELA 7
RENDIMENTO REAL DOS PERCENTIS DE OCUPADOS E ASSALARIADOS, NO TRABALHO PRINCIPAL
REGIÃO METROPOLITANA DE BELO HORIZONTE (RMBH) - 1996-2008

ESPECIFICAÇÃO (1)	RENDIMENTO REAL (2)									
	OCUPADOS (3)					ASSALARIADOS (4)				
	10% mais pobres ganham até	25% mais pobres ganham até	50% ganham até	25% mais ricos ganham acima de	10% mais ricos ganham acima de	10% mais pobres ganham até	25% mais pobres ganham até	50% ganham até	25% mais ricos ganham acima de	10% mais ricos ganham acima de
1996 - Julho	224	345	614	1.216	2.654	269	404	656	1.197	2.467
1997 - Julho	233	356	596	1.166	2.368	275	395	658	1.166	2.339
1998 - Julho	238	350	563	1.125	2.314	275	400	643	1.175	2.332
1999 - Julho	242	349	554	1.073	2.249	269	383	622	1.127	2.289
2000 - Julho	256	340	550	1.041	2.070	270	396	597	1.111	2.034
2001 - Julho	285	347	571	1.051	2.113	291	398	623	1.098	2.113
2002 - Julho	299	359	589	1.058	2.296	299	405	599	1.063	2.136
2003 - Julho	220	319	517	977	2.057	310	383	560	1.021	2.024
2004 - Julho	244	338	520	976	1.903	317	394	588	1.041	1.911
2005 - Julho	246	340	540	944	1.738	340	408	579	975	1.813
2006 - Julho	308	398	584	1.087	2.209	380	437	650	1.134	2.282
2007										
Julho.....	313	418	616	1.065	2.158	397	459	644	1.089	2.192
Agosto.....	313	417	618	1.080	2.154	396	454	643	1.087	2.188
Setembro.....	312	416	618	1.128	2.152	396	455	659	1.156	2.221
Outubro.....	312	416	618	1.124	2.201	396	455	649	1.145	2.186
Novembro.....	312	416	623	1.156	2.197	395	464	658	1.209	2.285
Dezembro.....	338	421	621	1.172	2.257	393	466	662	1.203	2.379
2008										
Janeiro.....	352	417	619	1.197	2.189	390	462	684	1.211	2.361
Fevereiro.....	377	418	615	1.173	2.176	388	460	687	1.173	2.244
Março.....	365	414	614	1.165	2.127	397	460	692	1.165	2.194
Abril.....	377	427	630	1.162	2.084	408	474	691	1.179	2.156
Maió.....	378	431	647	1.211	2.248	419	482	706	1.226	2.321
Junho.....	388	434	668	1.209	2.279	418	485	705	1.224	2.284
Julho.....	390	429	678	1.238	2.443	417	484	719	1.253	2.443

Fonte: Fundação João Pinheiro (FJP), Centro de Estatística e Informações (CEI), Pesquisa de Emprego e Desemprego na Região Metropolitana de Belo Horizonte (PED/RMBH). Convênio FJP/Dieese/Seade/Sedese-MG

Nota: quaisquer pequenas diferenças nos dados apresentados devem-se a arredondamentos.

(1) O mês indicado refere-se ao último do trimestre considerado. (2) Inflator utilizado: IPCA-BH (Ipead). Valores em R\$ do último mês referido. (3) Exclui os assalariados e os empregados domésticos mensalistas que não tiveram remuneração no mês, os trabalhadores familiares sem remuneração salarial e os trabalhadores que ganharam exclusivamente em espécie ou benefício. (4) Exclui os assalariados que não tiveram remuneração no mês.

TABELA 8
ÍNDICES DO RENDIMENTO REAL DOS PERCENTIS DE OCUPADOS E ASSALARIADOS, NO TRABALHO PRINCIPAL
REGIÃO METROPOLITANA DE BELO HORIZONTE (RMBH) - 1996-2008

ESPECIFICAÇÃO (1)	RENDIMENTO REAL (2)									
	OCUPADOS (3)					ASSALARIADOS (4)				
	10% mais pobres ganham até	25% mais pobres ganham até	50% ganham até	25% mais ricos ganham acima de	10% mais ricos ganham acima de	10% mais pobres ganham até	25% mais pobres ganham até	50% ganham até	25% mais ricos ganham acima de	10% mais ricos ganham acima de
1996 - Julho	91,2	101,7	110,9	115,4	124,1	96,7	102,0	107,2	107,7	116,0
1997 - Julho	95,0	104,9	107,8	110,6	110,7	98,8	99,7	107,5	104,9	109,9
1998 - Julho	96,8	103,1	101,7	106,7	108,2	98,8	101,0	105,1	105,7	109,6
1999 - Julho	98,7	102,7	100,2	101,8	105,1	96,7	96,6	101,6	101,4	107,6
2000 - Julho	104,4	100,0	99,4	98,7	96,8	96,9	99,9	97,6	100,0	95,6
2001 - Julho	116,2	102,2	103,2	99,7	98,8	104,3	100,5	101,8	98,8	99,3
2002 - Julho	122,0	105,8	106,5	100,4	107,3	107,5	102,3	97,8	95,7	100,4
2003 - Julho	89,5	93,8	93,4	92,7	96,1	111,3	96,7	91,4	91,8	95,1
2004 - Julho	99,4	99,6	94,1	92,6	89,0	113,9	99,4	96,1	93,6	89,8
2005 - Julho	100,0	100,1	97,7	89,6	81,2	122,0	102,9	94,6	87,7	85,2
2006 - Julho	125,4	117,3	105,6	103,1	103,3	136,5	110,2	106,2	102,0	107,3
2007										
Julho.....	127,6	123,0	111,4	101,0	100,9	142,5	115,8	105,2	98,0	103,1
Agosto.....	127,4	122,7	111,8	102,5	100,7	142,2	114,7	105,0	97,8	102,9
Setembro.....	127,3	122,6	111,7	107,0	100,6	142,0	114,7	107,7	104,0	104,4
Outubro.....	127,3	122,6	111,7	106,7	102,9	142,0	114,7	106,0	103,0	102,8
Novembro.....	127,0	122,3	112,7	109,7	102,7	141,7	117,1	107,5	108,7	107,4
Dezembro.....	137,6	123,9	112,2	111,1	105,5	141,2	117,5	108,1	108,3	111,8
2008										
Janeiro.....	143,5	122,9	112,0	113,5	102,3	140,0	116,6	111,7	109,0	111,0
Fevereiro.....	153,7	123,2	111,2	111,3	101,7	139,1	116,1	112,1	105,5	105,5
Março.....	148,5	121,8	111,0	110,5	99,4	142,4	116,2	113,0	104,8	103,1
Abril.....	153,8	125,6	114,0	110,3	97,4	146,4	119,7	112,8	106,1	101,4
Mai.....	154,2	126,8	117,0	114,9	105,1	150,3	121,7	115,4	110,3	109,1
Junho.....	158,1	127,8	120,8	114,7	106,5	150,1	122,4	115,2	110,2	107,4
Julho.....	158,8	126,3	122,7	117,5	114,2	149,6	122,1	117,3	112,8	114,9
Varição Mensal:										
Jul-08/Jun-08.....	0,5	-1,1	1,5	2,4	7,2	-0,4	-0,2	1,9	2,4	7,0
Varição no Ano:										
Jul-08/Dez-07.....	15,4	2,0	9,3	5,7	8,3	6,0	3,9	8,5	4,2	2,7
Varição Anual:										
Jul-08/Jul-07.....	24,5	2,7	10,1	16,3	13,2	5,0	5,5	11,6	15,1	11,4

Fonte: Fundação João Pinheiro (FJP), Centro de Estatística e Informações (CEI), Pesquisa de Emprego e Desemprego na Região Metropolitana de Belo Horizonte (PED/RMBH). Convênio FJP/Dieese/Seade/Sedese-MG

Nota: quaisquer pequenas diferenças nos dados apresentados devem-se a arredondamentos.

(1) O mês indicado refere-se ao último do trimestre considerado. (2) Inflator utilizado: IPCA-BH (Ipead). Índice: Média 2000=100. (3) Exclui os assalariados e os empregados domésticos mensalistas que não tiveram remuneração no mês, os trabalhadores familiares sem remuneração salarial e os trabalhadores que ganharam exclusivamente em espécie ou benefício. (4) Exclui os assalariados que não tiveram remuneração no mês.

TABELA 9
ÍNDICES DO EMPREGO, DO RENDIMENTO REAL MÉDIO E DA MASSA DE RENDIMENTOS
REAIS DOS OCUPADOS E DOS ASSALARIADOS, NO TRABALHO PRINCIPAL
REGIÃO METROPOLITANA DE BELO HORIZONTE (RMBH) - 1996-2008 (1)

ESPECIFICAÇÃO (2)	OCUPAÇÃO (3)			ASSALARIADOS (4)		
	emprego	rendimento real	massa de rendimentos	emprego	salário real	massa de rendimentos
1996 - Julho	93,3	116,9	109,1	95,5	109,6	104,7
1997 - Julho	97,9	111,5	109,2	97,6	107,7	105,1
1998 - Julho	97,3	108,9	105,9	97,9	107,1	104,8
1999 - Julho	96,3	103,2	99,4	95,3	102,7	98,0
2000 - Julho	99,3	98,2	97,6	99,0	98,2	97,3
2002 - Julho	108,1	104,5	112,9	111,2	100,0	111,2
2003 - Julho	110,8	94,1	104,2	111,3	92,3	102,7
2004 - Julho	115,3	91,0	105,0	117,8	94,5	111,3
2005 - Julho	119,9	89,3	107,0	123,6	90,4	111,7
2006 - Julho	130,5	105,4	137,5	136,7	108,0	147,7
2007						
Julho	137,1	106,1	145,5	143,9	105,8	152,3
Agosto	137,8	107,1	147,6	145,3	104,9	152,4
Setembro	139,2	106,4	148,0	145,6	106,7	155,3
Outubro	139,1	106,5	148,1	145,7	106,3	154,9
Novembro	140,2	108,0	151,4	146,3	108,7	159,0
Dezembro	140,0	109,4	153,1	147,8	109,4	161,7
2008						
Janeiro	141,4	109,2	154,4	150,3	109,3	164,2
Fevereiro	140,0	109,0	152,6	148,8	107,8	160,5
Março	140,6	107,8	151,6	150,7	107,3	161,6
Abril	138,5	108,5	150,3	148,4	108,7	161,4
Mai	139,9	112,6	157,6	152,5	114,2	174,2
Junho	141,7	114,7	162,5	152,9	114,4	174,9
Julho	144,6	118,8	171,8	156,3	118,5	185,2
Varição Mensal:						
Jul-08/Jun-08	2,0	3,6	5,7	2,2	3,6	5,9
Varição no Ano:						
Jul-08/Dez-07	3,3	8,6	12,2	5,8	8,3	14,5
Varição Anual:						
Jul-08/Jul-07	5,5	12,0	18,1	8,6	12,0	21,6

Fonte: Fundação João Pinheiro (FJP), Centro de Estatística e Informações (CEI), Pesquisa de Emprego e Desemprego na Região Metropolitana de Belo Horizonte (PED/RMBH). Convênio FJP/Dieese/Seade/Sedese-MG

Nota: quaisquer pequenas diferenças nos dados apresentados devem-se a arredondamentos.

(1) Inflator utilizado: IPCA-BH (Ipead). Índice: Média 2000 = 100. (2) O mês indicado refere-se ao último do trimestre considerado. (3) Inclui os assalariados e os empregados domésticos mensalistas que não tiveram remuneração no mês, exclui os trabalhadores familiares sem remuneração salarial e os trabalhadores que ganharam exclusivamente em espécie ou benefício. (4) Inclui os assalariados que não tiveram remuneração no mês.

TABELA 10
RENDIMENTO REAL MÉDIO DOS ASSALARIADOS NO SETOR PRIVADO, POR SETORES DE ATIVIDADE ECONÔMICA E CARTEIRA DE TRABALHO
ASSINADA E NÃO-ASSINADA PELO ATUAL EMPREGADOR, E DOS TRABALHADORES AUTÔNOMOS
REGIÃO METROPOLITANA DE BELO HORIZONTE (RMBH) - 1996-2008

ESPECIFICAÇÃO (1)	RENDIMENTO REAL MÉDIO DOS ASSALARIADOS NO SETOR PRIVADO (2)							AUTÔNOMOS
	TOTAL (3)	SETOR DE ATIVIDADE (3)			CARTEIRA DE TRABALHO (4)			
		indústria	comércio	serviços	assinada	não-assinada		
1996 - Julho	933	1.120	867	872	1.009	612	1.042	
1997 - Julho	934	1.093	815	918	1.007	600	957	
1998 - Julho	904	1.052	768	896	992	532	904	
1999 - Julho	884	1.080	785	844	938	627	840	
2000 - Julho	836	979	705	824	912	529	830	
2001 - Julho	854	1.039	666	840	913	573	766	
2002 - Julho	861	1.073	696	844	934	560	833	
2003 - Julho	771	937	722	707	836	492	664	
2004 - Julho	822	1.063	690	781	894	489	670	
2005 - Julho	773	900	652	776	831	503	663	
2006 - Julho	898	1.047	751	903	955	621	753	
2007								
Julho.....	873	991	763	857	920	594	818	
Agosto.....	879	1.018	782	845	921	635	845	
Setembro.....	900	1.070	767	867	947	658	798	
Outubro.....	911	1.065	738	903	963	622	798	
Novembro.....	935	1.129	775	925	997	585	805	
Dezembro.....	946	1.103	791	955	994	653	835	
2008								
Janeiro.....	942	1.071	833	952	989	678	854	
Fevereiro.....	926	1.029	792	944	966	690	873	
Março.....	922	1.032	817	916	970	610	841	
Abril.....	928	1.074	779	914	978	596	817	
Maió.....	969	1.095	805	971	1.027	591	796	
Junho.....	983	1.185	784	968	1.039	628	824	
Julho.....	1.016	1.195	818	1.010	1.066	676	863	

Fonte: Fundação João Pinheiro (FJP), Centro de Estatística e Informações (CED), Pesquisa de Emprego e Desemprego na Região Metropolitana de Belo Horizonte (PED/RMBH). Convênio FJP/Dieese/Seade/Sedese-MG

Nota: quaisquer pequenas diferenças nos dados apresentados devem-se a arredondamentos.

(1) O mês indicado refere-se ao último do trimestre considerado. (2) Inflator utilizado: IPCA-BH (Ipead). Valores em R\$ do último mês referido. (3) Exclui os assalariados que não tiveram remuneração no mês. (4) Inclui aqueles que não sabem a que setor de atividade pertence à empresa em que trabalham.

TABELA 11
ÍNDICES DO RENDIMENTO REAL MÉDIO DOS ASSALARIADOS, NO SETOR PRIVADO, POR SETORES DE ATIVIDADE ECONÔMICA E CARTEIRA DE TRABALHO ASSINADA E NÃO-ASSINADA PELO ATUAL EMPREGADOR, E DOS TRABALHADORES AUTÔNOMOS
REGIÃO METROPOLITANA DE BELO HORIZONTE (RMBH) - 1996-2008

ESPECIFICAÇÃO (1)	ÍNDICES DO RENDIMENTO REAL MÉDIO DOS ASSALARIADOS NO SETOR PRIVADO (2)						AUTÔNOMOS
	TOTAL (3)	SETOR DE ATIVIDADE (3)			CARTEIRA DE TRABALHO (4)		
		indústria	comércio	serviços	assinada	não-assinada	
1996 - Julho	107,7	112,4	114,9	102,3	107,5	111,9	124,7
1997 - Julho	107,9	109,7	107,9	107,7	107,3	109,7	114,5
1998 - Julho	104,4	105,5	101,7	105,1	105,8	97,3	108,2
1999 - Julho	102,2	108,3	103,9	99,0	100,0	114,5	100,6
2000 - Julho	96,6	98,2	93,4	96,7	97,2	96,6	99,4
2001 - Julho	98,6	104,2	88,2	98,5	97,4	104,8	91,7
2002 - Julho	99,5	107,6	92,2	99,0	99,6	102,3	99,7
2003 - Julho	89,0	94,0	95,7	82,9	89,1	89,9	79,4
2004 - Julho	95,0	106,7	91,4	91,6	95,3	89,3	80,2
2005 - Julho	89,3	90,3	86,3	91,0	88,6	91,9	79,3
2006 - Julho	103,7	105,1	99,6	106,0	101,8	113,5	90,2
2007							
Julho	100,8	99,5	101,1	100,5	98,1	108,5	97,9
Agosto	101,5	102,2	103,6	99,1	98,2	116,1	101,2
Setembro	104,0	107,4	101,7	101,7	101,0	120,3	95,5
Outubro	105,3	106,9	97,7	106,0	102,6	113,6	95,5
Novembro	108,0	113,3	102,6	108,5	106,3	106,8	96,4
Dezembro	109,3	110,7	104,8	112,0	105,9	119,3	99,9
2008							
Janeiro	108,8	107,5	110,3	111,6	105,4	124,0	102,2
Fevereiro	107,0	103,2	104,9	110,7	103,0	126,0	104,5
Março	106,5	103,6	108,3	107,5	103,4	111,5	100,7
Abril	107,2	107,7	103,2	107,2	104,3	108,9	97,7
Maió	111,9	109,8	106,7	113,9	109,4	107,9	95,3
Junho	113,5	118,9	103,8	113,6	110,8	114,8	98,6
Julho	117,3	119,9	108,3	118,5	113,6	123,5	103,3
Varição Mensal:							
Jul-08/Jun-08	3,4	0,8	4,3	4,3	2,5	7,6	4,7
Varição no Ano:							
Jul-08/Dez-07	7,4	8,3	3,4	5,8	7,3	3,5	3,4
Varição Anual:							
Jul-08/Jul-07	16,4	20,5	7,1	17,9	15,8	13,8	5,5

Fonte: Fundação João Pinheiro (FJP), Centro de Estatística e Informações (CEI), Pesquisa de Emprego e Desemprego na Região Metropolitana de Belo Horizonte (PED/RMBH). Convênio FJP/Dieese/Seade/Sedese-MG

Nota: quaisquer pequenas diferenças nos dados apresentados devem-se a arredondamentos.

(1) O mês indicado refere-se ao último do trimestre considerado. (2) Inflator utilizado: IPCA-BH (Ipead). Índice: Média 2000 = 100. (3) Exclui os assalariados que não tiveram remuneração no mês. (4) Inclui aqueles que não sabem a que setor de atividade pertence à empresa em que trabalham.

TABELA 12
RENDIMENTO NOMINAL MENSAL MÉDIO E MEDIANO DOS OCUPADOS E DOS ASSALARIADOS, NO TRABALHO PRINCIPAL
REGIÃO METROPOLITANA DE BELO HORIZONTE (RMBH) - 1996-2008

ESPECIFICAÇÃO (1)	RENDIMENTO NOMINAL			
	OCUPADOS (2)		ASSALARIADOS (3)	
	médio	mediano	médio	mediano
1996 - Julho	533	300	532	320
1997 - Julho	551	320	561	340
1998 - Julho	539	300	582	350
1999 - Julho	564	300	580	350
2000 - Julho	595	340	614	365
2001 - Julho	615	360	651	400
2002 - Julho	681	400	665	400
2003 - Julho	751	400	787	450
2004 - Julho	710	440	733	500
2005 - Julho	762	500	828	534
2006 - Julho	976	572	1.036	600
2007				
Julho	1.014	600	1.048	650
Agosto	939	580	970	600
Setembro	985	600	1.052	650
Outubro	1.022	600	1.041	620
Novembro	983	600	1.044	630
Dezembro	1.043	600	1.090	670
2008				
Janeiro	1.044	610	1.060	700
Fevereiro	995	600	1.025	650
Março	1.030	609	1.096	700
Abril	1.071	662	1.105	700
Maió	1.124	652	1.204	700
Junho	1.091	675	1.102	700
Julho	1.203	700	1.246	747

Fonte: Fundação João Pinheiro (FJP), Centro de Estatística e Informações (CEI), Pesquisa de Emprego e Desemprego na Região Metropolitana de Belo Horizonte (PED/RMBH). Convênio FJP/Dieese/Seade/Sedese-MG

Nota: quaisquer pequenas diferenças nos dados apresentados devem-se a arredondamentos.

(1) O mês indicado refere-se ao mês do rendimento. (2) Excluídos os assalariados e empregados domésticos mensalistas que não tiveram remuneração no mês, os trabalhadores familiares sem remuneração salarial e os trabalhadores que ganharam exclusivamente em espécie ou benefício. (3) Excluídos os assalariados que não tiveram remuneração no mês.

**MINISTÉRIO DO TRABALHO /
CODEFAT / SECRETARIA DE
POLÍTICAS DE EMPREGO E
SALÁRIO**
MINISTRO
Carlos Lupi

**GOVERNO DO ESTADO DE MINAS
GERAIS**
GOVERNADOR
Aécio Neves da Cunha

**SECRETARIA DE ESTADO DE
DESENVOLVIMENTO SOCIAL
(SEDESE)**
SECRETÁRIO EM EXERCÍCIO
Juliano Fisicaro Borges

**SUBSECRETARIA DO
TRABALHO, EMPREGO E
RENDA**
SUBSECRETÁRIO
*Antônio Eduardo de Noronha
Amabile*

**SUPERINTENDENTE DE
POLÍTICA DE TRABALHO,
EMPREGO E RENDA**
Carmen Rocha Dias

**DIRETORA DE
TRABALHO, EMPREGO E
RENDA /
COORDENADORA
ESTADUAL DO SINE-MG**
Lígia de Oliveira Lara

**SUPERINTENDENTE DE
MONITORAMENTO,
AVALIAÇÃO E CONTROLE
DE POLÍTICAS DO
TRABALHO**
Emílio Rodrigues Botelho

**OBSERVATÓRIO DO
TRABALHO, EMPREGO E
RENDA**
Mateus Cóprio Fábregas

**SECRETARIA DE ESTADO DE
PLANEJAMENTO E GESTÃO
SECRETÁRIA**
Renata Maria Paes de Vilhena

**FUNDAÇÃO JOÃO PINHEIRO
(FJP)**
PRESIDENTE
Ricardo Luís Santiago

**CENTRO DE ESTATÍSTICA E
INFORMAÇÕES (CEI)**
DIRETORA
*Laura Maria Irene De Michelis
Mendonça*

**FUNDAÇÃO SISTEMA ESTADUAL
DE ANÁLISE DE DADOS (SEADE)**
DIRETORA EXECUTIVA
Felícia Reicher Madeira

**DEPARTAMENTO INTERSINDI-
CAL DE ESTATÍSTICA E ESTUDOS
SOCIOECONÔMICOS (DIEESE)**
PRESIDENTE
João Vicente Silva Cayres

DIRETOR TÉCNICO
Clemente Ganz Lúcio

**SUPERVISORA TÉCNICA
REGIONAL**
*Maria de Fátima Lage
Guerra*

Equipe Técnica

COORDENAÇÃO TÉCNICA: Mário Marcos Sampaio Rodarte (Dieese), Plínio de Campos Souza (FJP/CEI).

**COORDENAÇÃO ADMINISTRATIVA E FINANCEIRA –
Coordenadores:** Eustáquio Mário Ribeiro Braga, Mauro de Oliveira Pessoa – **Apoio Administrativo:** Cíntia de Fátima Carvalho, Teresa Cristina Soeiro Pinto.

**ESTATÍSTICA E PROCESSAMENTO DE DADOS -
Coordenadora:** Maria Ramos de Souza – **Apoio Administrativo:** Cleonice Ramos de Souza, Livia Cristina Rosa Cruz.

ANÁLISE DOS RESULTADOS: Danilo Gomes de Freitas, Kátia Barrio Castro.

LEVANTAMENTO DE CAMPO - Coordenador: Tarcízio Alves de Souza - **Controle da Amostra:** Nathália Barbosa de Castro Campos - **Controle de Qualidade (Checagem e Crítica):** José Assis do Nascimento Filho, Rosana Aparecida Gualberto – **Controle de Digitação:** Igor de Campos Fontes.

CHECAGEM: Ari Pereira da Costa, Caio Márcio Marinho, Caroline Lúcia Guerra, Cleide Campolina Leroy, Eduardo Delfino do Nascimento Neto, Tânia Costa Ferreira.

CRÍTICA: Bárbara Avelino Cardoso, Elaine Ramos de Jesus, João Ricardo Pereira Brito Machado, Lígia dos Santos Ferreira, Maria Iria Soares, Paulo Roberto Rocha dos Santos Souza Galliac, Zilma Aparecida Alves Santos.

SUPERVISÃO DE COLETA: Águeda Aparecida Ribeiro de Lima, Ana Morena Avelino Cardoso, Anneri Cássia Theodoro, Maria Ângela de Castro Gomes, Mônica Leila de Oliveira Correia Lima, Paula Aparecida Lopes, Reinaldo Sales Leite, Vanda de Carvalho.

ENTREVISTADORES: Andréia Pereira Silva, Andressa Lemes Vieira, Antônio Fernandes Gomes Batista, Atenaide Maria Santos, Bráulio Ferreira da Silva, Célio Leandro de Oliveira, Darci José Pereira Rocha, Eliseu José Ferreira, Elzira Helena Viana, Eunice Cristina Botelho, Flaviana Cândida da Silva Moreira, João Afonso Rabelo, João Tadeu de Souza, Jocilene Alves Sampaio Matos Feitosa,

José Luiz Mendes dos Santos, Judas Tadeu Soares de Faria, Laura Borges de Souza Pimenta, Leonardo de Oliveira Vianna, Luiz Carlos dos Santos Lima, Marcelo Lukas de Castro Ligório, Maria da Penha Pereira Macedo, Ricardo Augusto dos Santos, Roselene Gomes Dias, Roseli Ribeiro dos Santos, Rubens Batista Lisboa, Tânia Maria Ribeiro Braga, Terezinha Elizabeth Menezes, Vanessa Marques dos Anjos, Wellington de Almeida Baldez.

AMOSTRA: Anderson de Carvalho Vilaça, Daniela Maria Araújo Mendonça Lima.

DIGITAÇÃO E ENTRADA DE DADOS: Bruno Inácio da Silva, Patrícia Rosângela Pinheiro Gonçalves, Rafael Pereira Pinheiro, Sônia Potira Alves Soares.

COLABORAÇÃO: Heitor Vasconcelos, Maria Bernadette Araújo.

ESTAGIÁRIOS: Aline Pâmela Ventura Borges, Áurea Regina Evangelista Soares Franco de Carvalho, Débora Dias do Carmo, Diego de Carvalho, Marina Vasconcelos Vilaça Santos, Paola Djuma Silva Neves.

CONCEITOS E METODOLOGIA: SEADE e DIEESE.

ELABORAÇÃO DO PLANO AMOSTRAL: Renato Martins Assunção (Instituto de Ciências Exatas da Universidade Federal de Minas Gerais - ICEX/UFMG).

**NÚCLEO DE DISSEMINAÇÃO DE INFORMAÇÕES (NDI) –
Coordenador:** Leandro Augusto Neves - José Mário Lemes da Silva.

ASSESSORIA DE COMUNICAÇÃO SOCIAL – Assessor-Chefe: Carlos Eduardo Livino Mendes Bezerra - **Jornalista Responsável:** Francisco Batista Teixeira – **Relações Públicas:** Rosângela Gomes Garcia.

PRODUÇÃO EDITORIAL: Jussara Maria Januzzi.

PROJETO GRÁFICO E EDITORAÇÃO ELETRÔNICA: João Bosco Assunção.

IMPRESSÃO E ENCADERNAÇÃO: FJP/Lerbach Sistemas de Impressão Ltda.

<i>SECRETARIA DE ESTADO DE DESENVOLVIMENTO SOCIAL</i>	<i>FUNDAÇÃO JOÃO PINHEIRO</i>	<i>DIEESE</i>
<p>Rua Martim de Carvalho, 94 Santo Agostinho CEP. 30190-090 Belo Horizonte - MG Fone: (31) 3292-2000 Fax: (31) 3275-2799 sinemg@social.mg.gov.br asscom@social.mg.gov.br</p>	<p>Alameda das Acácias, 70 São Luís / Pampulha CEP. 31275-150 Belo Horizonte - MG Fone: (31) 3448-9719/ 3448-9557 Fax: (31) 3448-9614 / 3448-9546 www.fjp.mg.gov.br cei.ndi@fjp.mg.gov.br</p>	<p>Escritório Regional de MG Rua Curitiba, 1269 – 9º andar Centro - CEP. 30170-121 Belo Horizonte - MG Fone: (31) 3222-9395 Fax: (31) 3222-9787 www.dieese.org.br ermg@dieese.org.br</p>