

## Taxa de desemprego total mantêm-se em trajetória de retração na RMBH

*Julho*

**TAXA DE DESEMPREGO**

**TOTAL:**

**9,6%**

1. Ao passar de 9,9%, em junho, para 9,6% da População Economicamente Ativa (PEA), em julho, a taxa de desemprego total na região metropolitana refletiu as oscilações negativas na taxa de desemprego aberto, de 7,6% para 7,4%, e na de desemprego oculto, de 2,3% para 2,2%, de acordo com a Pesquisa de Emprego e Desemprego realizada pela Fundação João Pinheiro, Dieese, Secretaria de Estado de Desenvolvimento Social e Fundação Seade. Neste período, registrou-se aumento de 41 mil pessoas na PEA e geração de 45 mil postos de trabalho na RMBH, diminuindo o contingente de desempregados em 4 mil (tab. A e graf. A).
2. A **taxa de participação**, que expressa a porcentagem de pessoas com 10 anos e mais no mercado de trabalho, elevou-se para 60,8%.

TABELA A - ESTIMATIVAS DO NÚMERO DE PESSOAS DE 10 ANOS E MAIS, SEGUNDO CONDIÇÃO DE ATIVIDADE, TAXAS DE DESEMPREGO E DE PARTICIPAÇÃO  
REGIÃO METROPOLITANA DE BELO HORIZONTE  
JULHO: 2007 / JUNHO-JULHO: 2008

CONDIÇÃO DE ATIVIDADE	ESTIMATIVAS (EM MIL PESSOAS)			VARIACIONES			
	julho-07	junho-08	julho-08	ABSOLUTA		RELATIVA (%)	
				jul-08/ jun-08	jul-08/ Jul-07	jun-08/ Jun-07	Jul-07
<b>População em idade ativa .....</b>	<b>4.215</b>	<b>4.320</b>	<b>4.330</b>	<b>10</b>	<b>115</b>	<b>0,2</b>	<b>2,7</b>
População economicamente ativa .....	2.571	2.592	2.633	41	62	1,6	2,4
Ocupados .....	2.255	2.335	2.380	45	125	1,9	5,5
Desempregados .....	316	257	253	-4	-63	-1,6	-19,9
Em desemprego aberto .....	224	197	195	-2	-29	-1,0	-12,9
Em desemprego oculto pelo trabalho precário .....	51	31	26	-5	-25	-16,1	-49,0
Em desemprego oculto pelo desalento .....	41	29	32	3	-9	10,3	-22,0
Inativos com 10 anos e mais .....	1.644	1.728	1.697	-31	53	-1,8	3,2
<b>Desemprego total .....</b>	<b>12,3</b>	<b>9,9</b>	<b>9,6</b>	<b>-0,3</b>	<b>-2,7</b>	<b>-3,0</b>	<b>-22,0</b>
<b>Participação (PEA/PIA) .....</b>	<b>61,0</b>	<b>60,0</b>	<b>60,8</b>	<b>0,8</b>	<b>-0,2</b>	<b>1,3</b>	<b>-0,3</b>

Fonte: Fundação João Pinheiro (FJP), Centro de Estatística e Informações (CEI), Pesquisa de Emprego e Desemprego na Região Metropolitana de Belo Horizonte (PED/RMBH). Convênio FJP/Dieese/Seade/Sedese-MG

GRÁFICO A - TAXAS DE DESEMPREGO, POR TIPO - REGIÃO METROPOLITANA DE BELO HORIZONTE - 2007-2008

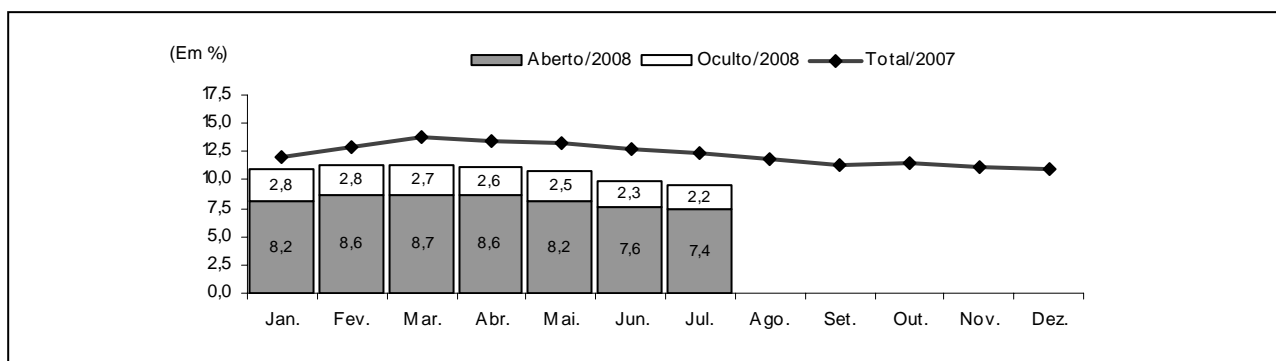

Fonte: Fundação João Pinheiro (FJP), Centro de Estatística e Informações (CEI), Pesquisa de Emprego e Desemprego na Região Metropolitana de Belo Horizonte (PED/RMBH). Convênio FJP/Dieese/Seade/Sedese-MG

Nota: a taxa de desemprego total é composta pela soma das taxas de desemprego aberto e oculto.

- O tempo médio de procura por trabalho cresceu de 46 para 47 semanas, entre junho e julho.
- Em julho, o nível ocupacional na região metropolitana apresentou aumento de 1,9%, em relação a junho, e totalizou 2.380 mil trabalhadores. Observou-se acréscimo de **27 mil** postos de trabalho no setor de serviços, **12 mil** na indústria, **7 mil** no comércio e **4 mil** na construção civil. No agregado “outros setores”, o número de ocupações diminuiu em **5 mil** (tab. B).

TABELA B  
ESTIMATIVAS DO NÚMERO DE OCUPADOS, SEGUNDO SETORES DE ATIVIDADE ECONÔMICA  
REGIÃO METROPOLITANA DE BELO HORIZONTE  
JULHO: 2007 / JUNHO-JULHO: 2008

SETOR DE ATIVIDADE	ESTIMATIVAS (EM MIL PESSOAS)			VARIACIONES			
	julho-07	junho-08	julho-08	ABSOLUTA		RELATIVA (%)	
				jul-08/ jun-08	jul-08/ jul-07	jul-08/ jun-08	jul-08/ jul-07
<b>Total</b> .....	<b>2.255</b>	<b>2.335</b>	<b>2.380</b>	<b>45</b>	<b>125</b>	<b>1,9</b>	<b>5,5</b>
Indústria .....	354	355	367	12	13	3,4	3,7
Comércio .....	343	360	367	7	24	1,9	7,0
Serviços .....	1.229	1.268	1.295	27	66	2,1	5,4
Construção civil .....	147	163	167	4	20	2,5	13,6
Outros (1) .....	182	189	184	-5	2	-2,6	1,1

Fonte: Fundação João Pinheiro (FJP), Centro de Estatística e Informações (CEI), Pesquisa de Emprego e Desemprego na Região Metropolitana de Belo Horizonte (PED/RMBH). Convênio FJP/Dieese/Seade/Sedese-MG

(1) Inclui Serviços domésticos, Agricultura, Pecuária, Extração vegetal e Outras atividades.

- Segundo a **posição na ocupação**, registrou-se geração de 30 mil empregos com carteira assinada no setor privado e relativa estabilidade no número de assalariados sem carteira (0,6%), com 1 mil vagas a mais. No setor público, houve aumento de 4 mil postos de trabalho. Observou-se acréscimo de 14 mil ocupações no trabalho autônomo, redução de 6 mil no emprego doméstico, e no agregado “demais posições” houve crescimento de 2 mil (tab. C).

**TABELA C**  
**ESTIMATIVAS DO NÚMERO DE OCUPADOS, SEGUNDO POSIÇÃO NA OCUPAÇÃO**  
**REGIÃO METROPOLITANA DE BELO HORIZONTE**  
**JULHO: 2007 / JUNHO-JULHO: 2008**

POSIÇÃO NA OCUPAÇÃO	ESTIMATIVAS (EM MIL PESSOAS)			VARIACÕES			
	julho-07	junho-08	julho-08	ABSOLUTA		RELATIVA (%)	
				jul-08/ jun-08	jul-08/ jul-07	jul-08/ jun-08	jul-08/ jul-07
<b>Total</b> .....	<b>2.255</b>	<b>2.335</b>	<b>2.380</b>	<b>45</b>	<b>125</b>	<b>1,9</b>	<b>5,5</b>
Total de assalariados (1) .....	1.475	1.567	1.602	35	127	2,2	8,6
Setor privado .....	1.173	1.266	1.297	31	124	2,4	10,6
Com carteira assinada .....	992	1.086	1.116	30	124	2,8	12,5
Sem carteira assinada .....	181	180	181	1	0	0,6	0,0
Setor público .....	302	301	305	4	3	1,3	1,0
Autônomos .....	467	448	462	14	-5	3,1	-1,1
Empregados domésticos .....	174	180	174	-6	0	-3,3	0,0
Demais posições (2).....	139	140	142	2	3	1,4	2,2

Fonte: Fundação João Pinheiro (FJP), Centro de Estatística e Informações (CED), Pesquisa de Emprego e Desemprego na Região Metropolitana de Belo Horizonte (PED/RMBH). Convênio FJP/Dieese/Seade/Sedese-MG

Nota: quaisquer pequenas diferenças nos dados apresentados devem-se a arredondamentos.

(1) Incluem os que não informaram o segmento em que trabalham. (2) Incluem Empregadores, Donos de negócio familiar, Trabalhadores familiares sem remuneração, Profissionais liberais e Outras posições ocupacionais.

- O **rendimento real médio** dos ocupados apresentou elevação de 1,8%, de R\$1.081, em maio, para R\$1.100 em junho. No mesmo período, o salário real médio permaneceu relativamente estável (0,1%) e passou de R\$1.141 para R\$1.142. Já o rendimento real médio dos autônomos cresceu em 3,5% (de R\$793 para R\$821) (tab. D).
- A **massa de rendimento real** dos ocupados aumentou em 3,1%, reflexo de aumentos no rendimento e no nível de ocupação; já a dos assalariados, devido à relativa estabilidade no emprego e no salário, variou em 0,4%.

**TABELA D**  
**RENDIMENTO REAL MÉDIO (1) DOS OCUPADOS, ASSALARIADOS E AUTÔNOMOS, SEGUNDO CATEGORIAS SELECIONADAS**  
**REGIÃO METROPOLITANA DE BELO HORIZONTE**  
**JUNHO: 2007 / MAIO-JUNHO: 2008**

CATEGORIA SELECIONADA	RENDIMENTOS			VARIACÕES	
	(EM REAIS DE ABRIL/2008)			(%)	
	junho-07	maio-08	junho-08	junho-08/ maio-08	junho-08/ junho-07
<b>Total de Ocupados</b> .....	<b>1.009</b>	<b>1.081</b>	<b>1.100</b>	<b>1,8</b>	<b>9,0</b>
Total de assalariados (2) .....	1.042	1.141	1.142	0,1	9,6
Setor privado .....	865	965	979	1,4	13,2
Indústria .....	982	1.091	1.181	8,3	20,2
Comércio .....	722	803	781	-2,7	8,1
Serviços .....	870	968	965	-0,3	11,0
Com carteira assinada .....	901	1.023	1.036	1,2	14,9
Sem carteira assinada .....	644	589	626	6,3	-2,8
Trabalhadores autônomos .....	809	793	821	3,5	1,5

Fonte: Fundação João Pinheiro (FJP), Centro de Estatística e Informações (CED), Pesquisa de Emprego e Desemprego na Região Metropolitana de Belo Horizonte (PED/RMBH). Convênio FJP/Dieese/Seade/Sedese-MG

(1) Inflator utilizado: IPCA-BH (Ipead). (2) Inclui setor público.

## COMPORTAMENTO EM 12 MESES

- No comparativo de 12 meses, a **taxa de desemprego total** na RMBH decresceu em 22,0%, ao passar de 12,3%, em julho de 2007, para os atuais 9,6% da PEA. Este resultado foi reflexo do decréscimo na taxa de desemprego aberto (de 8,7% para 7,4%) e na de desemprego oculto (de 3,6% para 2,2%). A taxa de desemprego oculto pelo trabalho precário passou de 2,0% para 1,0%, e a de desemprego oculto pelo desalento, de 1,6% para 1,2%.
- O **tempo médio de procura** por uma ocupação reduziu-se de 53 para 47 semanas.
- Em decorrência do aumento de 125 mil postos de trabalho, superior ao número de pessoas que ingressaram no mercado de trabalho nestes últimos 12 meses (62 mil), o número de desempregados reduziu-se em 63 mil. A **taxa de participação** manteve-se relativamente estável (-0,3%), ao passar de **61,0%** para **60,8%** da População em Idade Ativa (PIA).

11. Neste período, o **número de ocupados** elevou-se em **5,5%** (graf. B). Observou-se crescimento de **66 mil** postos de trabalho nos **serviços**, de **24 mil** no **comércio**, **20 mil** na **construção civil** e de **13 mil** na **indústria**. No agregado “**outros setores**” houve acréscimo de **2 mil** ocupações (tab. B).

GRÁFICO B - VARIAÇÃO ANUAL (1) DO NÍVEL DE OCUPAÇÃO - REGIÃO METROPOLITANA DE BELO HORIZONTE  
JULHO-DEZEMBRO: 2007 / JANEIRO-JULHO: 2008

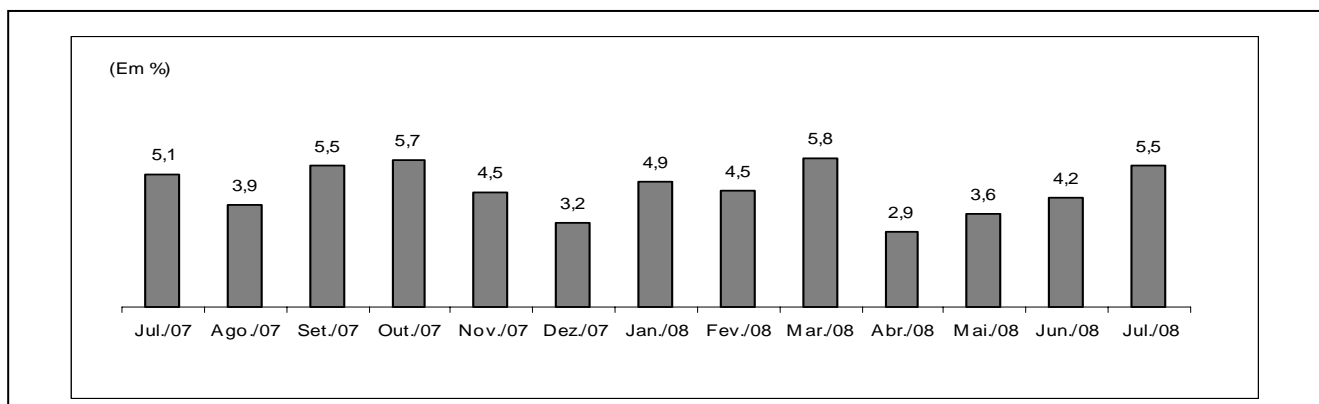

Fonte: Fundação João Pinheiro (FJP), Centro de Estatística e Informações (CEI), Pesquisa de Emprego e Desemprego na Região Metropolitana de Belo Horizonte (PED/RMBH). Convênio FJP/Dieese/Seade/Sedese-MG

(1) Mês de referência em relação ao mesmo mês do ano anterior.

12. De acordo com a **forma de contratação**, no setor privado, observou-se geração de 124 mil empregos com carteira assinada e entre os assalariados sem registro em carteira, o número de postos ficou estável. Houve acréscimo de 3 mil empregos no setor público, perda de 5 mil vagas entre os autônomos, estabilidade no número de ocupações no emprego doméstico e no agregado “**demais posições**”, houve aumento de 3 mil.

13. O **rendimento real médio** dos ocupados cresceu 9,0%, no comparativo entre junho de 2007 e de 2008 e passou de R\$1.009 para R\$1.100; o salário real médio aumentou 9,6% (de R\$1.042 para R\$1.142). O rendimento real médio dos autônomos apresentou acréscimo de 1,5%, ao passar de R\$809 para R\$821.

14. A **massa de rendimentos** dos ocupados elevou-se em 13,1%, e a dos assalariados em 18,1%, resultado da elevação do rendimento real médio e do nível ocupacional (graf. C).

GRÁFICO C - ÍNDICE DA MASSA DE RENDIMENTOS REAIS DOS OCUPADOS (1)  
REGIÃO METROPOLITANA DE BELO HORIZONTE - 1996/2001/2006-2008

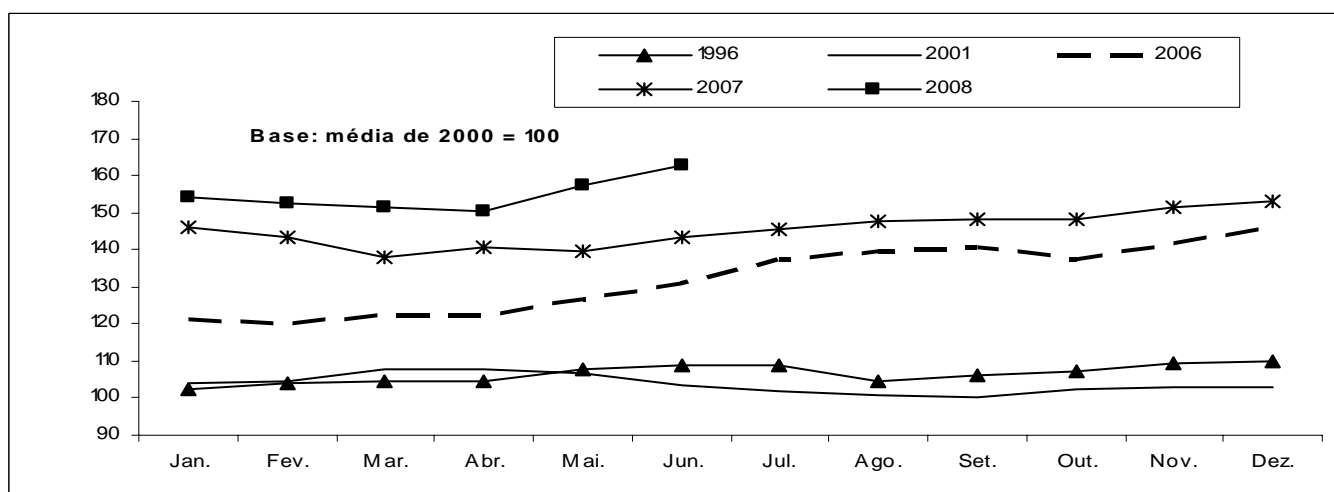

Fonte: Fundação João Pinheiro (FJP), Centro de Estatística e Informações (CEI), Pesquisa de Emprego e Desemprego na Região Metropolitana de Belo Horizonte (PED/RMBH). Convênio FJP/Dieese/Seade/Sedese-MG

Nota: Inflator utilizado: IPCA-BH (Ipead).

(1) Incluem os assalariados e os empregados domésticos mensalistas que não tiveram remuneração no mês e excluem os trabalhadores familiares sem remuneração salarial e os trabalhadores que ganharam exclusivamente em espécie ou benefício.

## Principais Conceitos

**PIA** - População em Idade Ativa: corresponde à população com dez anos ou mais.

**PEA** - População Economicamente Ativa: parcela da PIA ocupada ou desempregada.

**OCUPADOS** - são os indivíduos que:

1. possuem trabalho remunerado exercido regularmente;
2. possuem trabalho remunerado exercido de forma irregular, desde que não estejam procurando trabalho diferente do atual. Excluem-se as pessoas que, não tendo procurado trabalho, exerceram de forma excepcional algum trabalho nos últimos 30 dias;
3. possuem trabalho não-remunerado de ajuda em negócios de parentes, ou remunerado em espécie ou benefício, sem procura de trabalho.

**DESEMPREGADOS** - São os indivíduos que se encontram numa das seguintes situações:

- a) **Desemprego Aberto:** pessoas que procuraram trabalho de modo efetivo nos 30 dias anteriores ao da entrevista e não exerceram nenhum trabalho nos últimos sete dias;

b) **Desemprego Oculto pelo Trabalho Precário:** pessoas que realizam de forma irregular algum trabalho remunerado (ou pessoas que realizam trabalho não-remunerado em ajuda a negócios de parentes) e que procuraram mudar de trabalho nos 30 dias anteriores ao da entrevista, ou que, não tendo procurado neste período, o fizeram até 12 meses atrás;

c) **Desemprego Oculto pelo Desalento:** pessoas que não possuem trabalho e nem procuraram nos últimos 30 dias, por desestímulo do mercado de trabalho ou por circunstâncias fortuitas, mas procuraram efetivamente trabalho nos últimos 12 meses.

**INATIVOS** (maiores de dez anos) - Correspondem à parcela da PIA que não está ocupada ou desempregada.

**RENDIMENTO DO TRABALHO** - É captado o rendimento monetário bruto (sem descontos de imposto de renda e previdência), efetivamente recebido, referente ao trabalho realizado no mês imediatamente anterior ao da pesquisa. Para os assalariados, são considerados os descontos por falta ou acréscimos devidos a horas extras, gratificações etc. Não são computados o décimo terceiro salário e os benefícios indiretos. Para os empregadores, autônomos e demais posições, é considerada a retirada mensal.

## Principais Indicadores

**TAXA GLOBAL DE PARTICIPAÇÃO** - É a relação entre a População Economicamente Ativa e a População em Idade Ativa (PEA/PIA). Indica a proporção de pessoas com dez anos ou mais incorporadas ao mercado de trabalho, como ocupados ou desempregados.

**TAXA DE DESEMPREGO TOTAL** - Equivale à relação Desempregados/PEA, e indica a proporção da PEA que se encontra na situação de desemprego aberto ou oculto. Todas as taxas de desemprego divulgadas, referentes a tipos específicos de desemprego (aberto e oculto) ou a atributos pessoais selecionados, são calculadas como uma proporção da PEA.

**TAXA DE OCUPAÇÃO** - Equivale à relação Ocupados/PEA, e indica a proporção da PEA que se encontra na situação de ocupados.

**RENDIMENTOS** - Divulga-se:

a) **Rendimento médio:** refere-se à média trimestral do rendimento mensal real no trabalho principal. A média trimestral é calculada a partir de valores nominais mensais, inflacionados pelo IPCA/BH (IPEAD), até o último mês do trimestre. Os dados de rendimento, investigados em cada mês, referem-se ao mês imediatamente anterior, e, portanto, têm sempre esta defasagem em relação às demais informações da pesquisa. Assim, os dados apurados no trimestre outubro/novembro/dezembro, e divulgados em janeiro, correspondem à média do período setembro/outubro/novembro, a preços de novembro;

b) **Distribuição dos rendimentos:** indica os valores máximos recebidos pelos 10% e 25% mais pobres, os valores mínimos recebidos pelos 25% e 10% mais ricos, e o rendimento mediano, que divide a população entre os 50% que têm os rendimentos mais baixos e os 50% que têm rendimentos mais altos.

## Notas Metodológicas

### PLANO AMOSTRAL

A Pesquisa de Emprego e Desemprego na Região Metropolitana de Belo Horizonte (PED/RMBH) tem como unidade amostral o domicílio da área urbana de 26 municípios que compõem esta região: Belo Horizonte, Betim, Brumadinho, Caeté, Confins, Contagem, Esmeraldas, Florestal, Ibirité, Igarapé, Juatuba, Lagoa Santa, Mário Campos, Mateus Leme, Nova Lima, Pedro Leopoldo, Raposos, Ribeirão das Neves, Rio Acima, Rio Manso, Sabará, Santa Luzia, São Joaquim de Bicas, São José da Lapa, Sarzedo e Vespasiano.

As informações de interesse da pesquisa são coletadas mensalmente, através de entrevistas realizadas com os moradores de dez anos de idade ou mais, em aproximadamente 2 528 domicílios, sorteados por meio de amostragem probabilística.

Trata-se de uma amostra estratificada de conglomerados selecionada em dois estágios. Os 3 136 setores censitários urbanos do Instituto Brasileiro de Geografia e Estatística (IBGE), que compõem a RMBH, são agrupados em 79 estratos. No primeiro estágio, dentro de cada estrato são escolhidos dois setores censitários com igual probabilidade e com reposição. No segundo, tendo sido anteriormente listados todos os domicílios do setor, são sorteados 16 domicílios, seguindo os critérios da amostragem aleatória sistemática.

A ponderação de cada entrevista realizada é definida considerando-se o número de questionários efetivamente respondidos em cada setor sorteado, o número de domicílios listados no setor e o número de setores que compõem o estrato. As estimativas dos valores absolutos são obtidas a partir de taxas amostrais aplicadas às projeções populacionais.

### MÉDIAS TRIMESTRAIS

Os resultados são divulgados mensalmente e expressam médias trimestrais móveis dos indicadores produzidos. Isto significa que as informações referentes a determinado mês representam a média dos dados coletados no último mês e nos dois meses que o antecedem.

### PROJEÇÕES DEMOGRÁFICAS

A Fundação João Pinheiro atualizou as projeções demográficas da população da RMBH e de Minas Gerais com base no Censo Demográfico de 2000 do IBGE, e adotando a tendência de crescimento do período 1991-2000. Foi revista toda a série de estatísticas geradas pela PED-RMBH sobre valores absolutos da População em Idade Ativa (PIA) e de seus componentes, a População Economicamente Ativa (PEA), ocupada e desempregada, e a população formada por indivíduos inativos com 10 anos ou mais de idade.



## ANEXO ESTATÍSTICO

**TABELA 1**  
**ESTIMATIVAS DA POPULAÇÃO EM IDADE ATIVA, ECONOMICAMENTE ATIVA, OCUPADA, DESEMPREGADA**  
**E INATIVA MAIOR DE 10 ANOS E TAXAS GLOBAIS DE PARTICIPAÇÃO E DE DESEMPREGO TOTAL**  
**REGIÃO METROPOLITANA DE BELO HORIZONTE (RMBH) - 1996-2008**

ESPECIFICAÇÃO	POPULAÇÃO EM IDADE ATIVA (A) = (B)+(C)	POPULAÇÃO ECONOMICAMENTE ATIVA						INATIVOS MAIORES DE 10 ANOS		TAXAS (%)	
		TOTAL		OCUPADOS		DESEMPREGADOS		absoluto (C)	índice	participação (B)/(A)	desemprego (D)/(B)
		absoluto (B)	índice	absoluto	índice	absoluto (D)	índice				
1996 - Julho .....	3.114	1.787	88,8	1.546	93,4	241	67,3	1.327	89,9	57,4	13,5
1997 - Julho .....	3.205	1.875	93,1	1.620	97,9	255	71,2	1.330	90,1	58,5	13,6
1998 - Julho .....	3.299	1.923	95,5	1.613	97,5	310	86,6	1.376	93,2	58,3	16,1
1999 - Julho .....	3.395	1.966	97,7	1.594	96,3	372	103,9	1.429	96,8	57,9	18,9
2000 - Julho .....	3.494	2.023	100,5	1.643	99,3	380	106,1	1.471	99,7	57,9	18,8
2001 - Julho .....	3.589	2.082	103,4	1.693	102,3	389	108,7	1.507	102,1	58,0	18,7
2002 - Julho .....	3.687	2.164	107,5	1.781	107,6	383	107,0	1.523	103,2	58,7	17,7
2003 - Julho .....	3.787	2.276	113,1	1.828	110,5	448	125,1	1.511	102,4	60,1	19,7
2004 - Julho .....	3.890	2.365	117,5	1.901	114,9	464	129,6	1.525	103,3	60,8	19,6
2005 - Julho .....	3.995	2.381	118,3	1.976	119,4	405	113,1	1.614	109,3	59,6	17,0
2006 - Julho .....	4.103	2.495	123,9	2.146	129,7	349	97,5	1.608	108,9	60,8	14,0
<b>2007</b>											
Julho.....	4.215	2.571	127,7	2.255	136,3	316	88,3	1.644	111,4	61,0	12,3
Agosto.....	4.225	2.569	127,6	2.266	136,9	303	84,6	1.656	112,2	60,8	11,8
Setembro.....	4.234	2.583	128,3	2.289	138,3	294	82,1	1.651	111,9	61,0	11,4
Outubro.....	4.243	2.588	128,6	2.290	138,4	298	83,2	1.655	112,1	61,0	11,5
Novembro.....	4.253	2.594	128,9	2.306	139,3	288	80,4	1.659	112,4	61,0	11,1
Dezembro.....	4.262	2.587	128,5	2.302	139,1	285	79,6	1.675	113,5	60,7	11,0
<b>2008</b>											
Janeiro.....	4.272	2.614	129,9	2.326	140,5	288	80,4	1.658	112,3	61,2	11,0
Fevereiro.....	4.281	2.599	129,1	2.303	139,2	296	82,7	1.682	114,0	60,7	11,4
Março.....	4.291	2.609	129,6	2.312	139,7	297	83,0	1.682	114,0	60,8	11,4
Abril.....	4.301	2.568	127,6	2.280	137,8	288	80,4	1.733	117,4	59,7	11,2
Maió.....	4.310	2.582	128,3	2.306	139,3	276	77,1	1.728	117,1	59,9	10,7
Junho.....	4.320	2.592	128,8	2.335	141,1	257	71,8	1.728	117,1	60,0	9,9
Julho.....	4.330	2.633	130,8	2.380	143,8	253	70,7	1.697	115,0	60,8	9,6
<b>Varição Mensal:</b>											
Jul-08/Jun-08 .....	0,2	1,6	1,6	1,9	1,9	-1,6	-1,6	-1,8	-1,8	1,3	-3,0
<b>Varição no Ano:</b>											
Jul-08/Dez-07 .....	1,6	1,8	1,8	3,4	3,4	-11,2	-11,2	1,3	1,3	0,2	-12,7
<b>Varição Anual:</b>											
Jul-08/Jul-07 .....	2,7	2,4	2,4	5,5	5,5	-19,9	-19,9	3,2	3,2	-0,3	-22,0

Fonte: Fundação João Pinheiro (FJP), Centro de Estatística e Informações (CEI), Pesquisa de Emprego e Desemprego na Região Metropolitana de Belo Horizonte (PED/RMBH). Convênio FJP/Dieese/Seade/Sedese-MG

Notas: a) valores absolutos em 1.000 pessoas; b) índice: média de 2000 = 100; c) quaisquer pequenas diferenças nos dados apresentados devem-se a arredondamentos.

**GRÁFICO 1**  
**ESTIMATIVAS DA POPULAÇÃO ECONOMICAMENTE ATIVA (PEA) E DOS OCUPADOS**  
**REGIÃO METROPOLITANA DE BELO HORIZONTE (RMBH) - JUL.-DEZ.: 2007 / JAN.-JUL.: 2008**

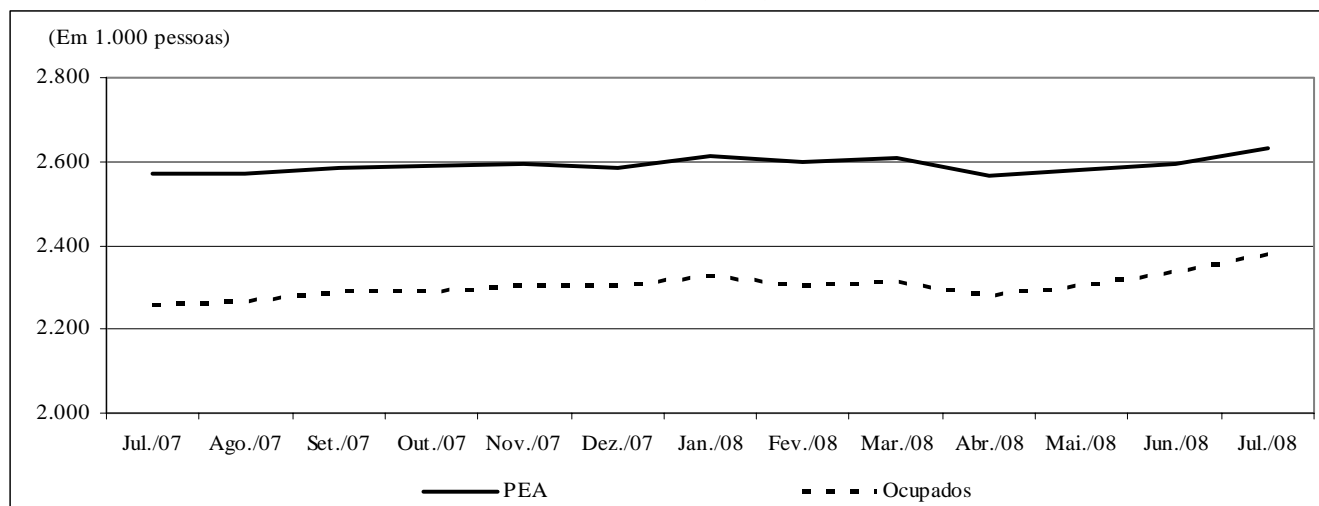

Fonte: Fundação João Pinheiro (FJP), Centro de Estatística e Informações (CEI), Pesquisa de Emprego e Desemprego na Região Metropolitana de Belo Horizonte (PED/RMBH). Convênio FJP/Dieese/Seade/Sedese-MG

**TABELA 2**  
**TAXAS DE DESEMPREGO, POR TIPO - REGIÃO METROPOLITANA DE BELO HORIZONTE (RMBH),**  
**MUNICÍPIO DE BELO HORIZONTE E DEMAIS MUNICÍPIOS DA RMBH - 1996-2008**

ESPECIFICAÇÃO	TAXAS DE DESEMPREGO POR TIPO (%)										
	TOTAL			ABERTO			OCULTO				
	RMBH	Belo Horizonte	demaís municípios	RMBH	Belo Horizonte	demaís municípios	RMBH	Belo Horizonte	demaís municípios	PRECÁ- RIO	DESA- LENTO
1996 - Julho .....	13,5	12,1	15,7	8,4	7,7	9,4	5,1	4,3	6,3	3,4	1,7
1997 - Julho .....	13,6	12,3	15,6	8,8	7,9	10,1	4,8	4,4	5,5	3,0	1,8
1998 - Julho .....	16,1	14,2	19,0	10,2	8,9	12,2	5,9	5,4	6,7	3,9	2,0
1999 - Julho .....	18,9	18,4	19,8	12,6	12,4	12,8	6,4	6,0	6,0	4,7	1,7
2000 - Julho .....	18,8	17,0	21,4	12,4	11,4	13,8	6,4	5,6	7,7	4,4	2,0
2001 - Julho .....	18,7	16,2	22,4	11,3	9,9	13,4	7,4	6,3	9,0	4,9	2,5
2002 - Julho .....	17,7	16,0	20,3	11,2	10,4	12,4	6,5	5,6	7,9	4,2	2,3
2003 - Julho .....	19,7	18,1	22,1	12,4	11,4	13,8	7,3	6,7	8,3	4,8	2,5
2004 - Julho .....	19,6	17,4	23,1	12,2	11,0	13,9	7,4	6,4	9,2	4,9	2,5
2005 - Julho .....	17,0	15,5	19,2	11,0	10,3	12,0	6,0	5,2	7,2	3,5	2,5
2006 - Julho .....	14,0	12,5	16,3	9,7	8,6	11,3	4,3	3,9	5,0	2,1	2,2
<b>2007</b>											
Julho.....	12,3	10,6	14,7	8,7	7,7	10,2	3,6	2,9	4,5	2,0	1,6
Agosto.....	11,8	9,9	14,5	8,4	7,3	10,0	3,4	2,6	4,5	1,8	1,6
Setembro.....	11,4	9,9	13,5	8,0	7,4	8,9	3,4	2,5	4,6	1,7	1,7
Outubro.....	11,5	10,0	13,8	8,2	7,5	9,3	3,3	2,5	4,5	1,7	1,6
Novembro.....	11,1	9,8	12,9	8,1	7,4	9,1	3,0	2,4	3,8	1,6	1,4
Dezembro.....	11,0	10,2	12,2	8,2	7,8	8,8	2,8	2,4	3,4	1,5	1,3
<b>2008</b>											
Janeiro.....	11,0	9,8	12,8	8,2	7,4	9,4	2,8	2,4	3,4	1,3	1,5
Fevereiro.....	11,4	10,2	13,2	8,6	7,9	9,7	2,8	2,3	3,5	1,3	1,5
Março.....	11,4	10,0	13,4	8,7	7,7	10,3	2,7	2,3	3,1	1,2	1,5
Abril.....	11,2	10,0	12,9	8,6	7,9	9,7	2,6	2,1	3,2	1,3	1,3
Maió.....	10,7	9,2	12,9	8,2	7,0	10,0	2,5	2,2	2,9	1,3	1,2
Junho.....	9,9	8,5	12,1	7,6	6,5	9,2	2,3	2,0	2,9	1,2	1,1
Julho.....	9,6	8,5	11,1	7,4	6,6	8,5	2,2	1,9	2,6	1,0	1,2
<b>Varição Mensal:</b>											
Jul-08/Jun-08.....	-3,0	0,0	-8,3	-2,6	1,5	-7,6	-4,3	-5,0	-10,3	-16,7	9,1
<b>Varição no Ano:</b>											
Jul-08/Dez-07.....	-12,7	-16,7	-9,0	-9,8	-15,4	-3,4	-21,4	-20,8	-23,5	-33,3	-7,7
<b>Varição Anual:</b>											
Jul-08/Jul-07.....	-22,0	-19,8	-24,5	-14,9	-14,3	-16,7	-38,9	-34,5	-42,2	-50,0	-25,0

Fonte: Fundação João Pinheiro (FJP), Centro de Estatística e Informações (CEI), Pesquisa de Emprego e Desemprego na Região Metropolitana de Belo Horizonte (PED/RMBH). Convênio FJP/Dieese/Seade/Sedese-MG

Nota: quaisquer pequenas diferenças nos dados apresentados devem-se a arredondamentos.

**GRÁFICO 2**  
**TAXAS DE DESEMPREGO TOTAL – REGIÃO METROPOLITANA DE BELO HORIZONTE (RMBH), CAPITAL E DEMAIS MUNICÍPIOS DA RMBH**  
**JULHO-DEZEMBRO: 2007 / JANEIRO-JULHO: 2008**

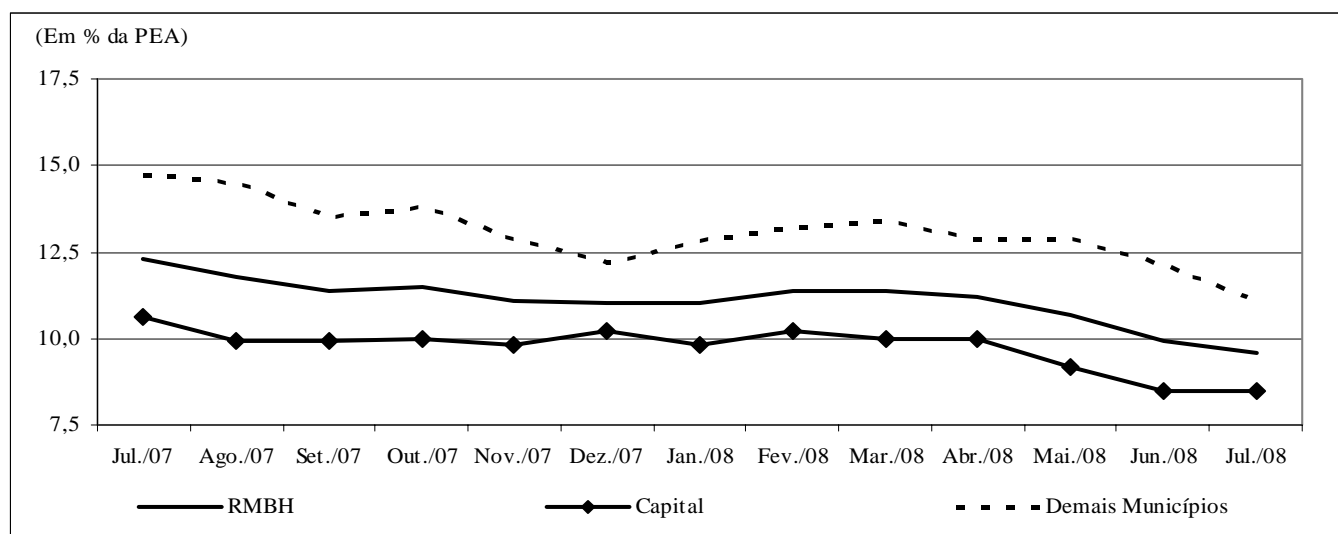

Fonte: Fundação João Pinheiro (FJP), Centro de Estatística e Informações (CEI), Pesquisa de Emprego e Desemprego na Região Metropolitana de Belo Horizonte (PED/RMBH). Convênio FJP/Dieese/Seade/Sedese-MG



**TABELA 3**  
**TAXAS DE DESEMPREGO TOTAL, POR ATRIBUTOS PESSOAIS**  
**REGIÃO METROPOLITANA DE BELO HORIZONTE (RMBH) - 1996-2008**

ESPECIFICAÇÃO	TAXA DE DESEMPREGO POR ATRIBUTO PESSOAL (%)									COMPOSIÇÃO DA TAXA DE DESEMPREGO POR EXPERIÊNCIA ANTERIOR DE TRABALHO	
	TOTAL	SEXO		IDADE				POSIÇÃO NO DOMICÍLIO		com	sem
		homens	mulheres	10 a 17 anos	18 a 24 anos	25 a 39 anos	40 anos e mais	chefe	demais membros		
1996 - Julho .....	13,5	12,3	15,1	38,0	19,4	10,7	6,3	7,1	17,6	10,8	2,7
1997 - Julho .....	13,6	11,6	16,1	41,1	20,6	10,3	5,8	6,8	18,1	10,7	2,9
1998 - Julho .....	16,1	14,3	18,5	44,7	24,3	12,0	8,3	8,4	21,1	12,9	3,2
1999 - Julho .....	18,9	16,6	21,8	45,7	29,5	15,2	9,9	10,5	24,3	15,8	3,1
2000 - Julho .....	18,8	17,2	20,6	46,7	31,0	14,3	10,1	10,0	24,3	15,1	3,6
2001 - Julho .....	18,7	17,1	20,7	49,5	28,9	15,1	10,6	10,5	24,0	14,9	3,8
2002 - Julho .....	17,7	15,2	20,6	50,1	29,1	14,3	9,4	9,6	23,0	14,0	3,7
2003 - Julho .....	19,7	17,2	22,7	54,4	30,0	16,7	11,5	11,8	25,2	15,8	3,9
2004 - Julho .....	19,6	17,2	22,3	55,1	31,2	15,6	11,1	10,3	25,4	15,2	4,4
2005 - Julho .....	17,0	14,0	20,5	50,1	28,1	13,8	8,5	8,4	22,7	13,3	3,7
2006 - Julho .....	14,0	11,3	17,0	50,8	23,2	12,3	6,0	6,9	18,7	11,0	3,0
<b>2007</b>											
Julho .....	12,3	9,7	15,1	43,7	21,3	10,4	6,2	6,3	16,3	9,9	2,4
Agosto .....	11,8	8,5	15,5	44,3	20,7	10,0	5,7	5,7	16,0	9,5	2,3
Setembro .....	11,4	7,7	15,5	43,9	21,1	9,0	5,3	5,1	15,6	9,1	2,2
Outubro .....	11,5	8,0	15,4	48,0	20,1	8,9	5,6	5,1	15,9	9,1	2,4
Novembro .....	11,1	7,7	15,0	48,2	19,1	8,4	5,5	4,5	15,6	8,7	2,4
Dezembro .....	11,0	7,9	14,4	47,2	18,8	8,8	5,2	4,4	15,5	8,5	2,5
<b>2008</b>											
Janeiro .....	11,0	7,9	14,4	45,8	20,3	8,8	4,5	4,4	15,5	8,4	2,6
Fevereiro .....	11,4	8,6	14,4	46,2	21,4	9,3	4,4	5,0	15,8	8,6	2,8
Março .....	11,4	8,6	14,5	46,4	21,4	9,7	4,5	5,2	15,8	8,8	2,6
Abril .....	11,2	8,4	14,2	44,4	20,2	9,5	5,1	5,1	15,4	8,8	2,4
Maió .....	10,7	7,9	14,0	41,5	18,5	9,1	5,4	5,1	14,6	8,5	2,2
Junho .....	9,9	7,2	13,1	39,9	16,9	8,1	5,2	4,7	13,6	7,7	2,2
Julho .....	9,6	6,9	12,6	39,5	16,4	7,8	4,8	4,7	13,0	7,4	2,2
<b>Varição Mensal:</b>											
Jul-08/Jun-08 .....	-3,0	-4,2	-3,8	-1,0	-3,0	-3,7	-7,7	0,0	-4,4	-3,9	0,0
<b>Varição no Ano:</b>											
Jul-08/Dez-07 .....	-12,7	-12,7	-12,5	-16,3	-12,8	-11,4	-7,7	6,8	-16,1	-12,9	-12,0
<b>Varição Anual:</b>											
Jul-08/Jul-07 .....	-22,0	-28,9	-16,6	-9,6	-23,0	-25,0	-22,6	-25,4	-20,2	-25,3	-8,3

Fonte: Fundação João Pinheiro (FJP), Centro de Estatística e Informações (CED), Pesquisa de Emprego e Desemprego na Região Metropolitana de Belo Horizonte (PED/RMBH). Convênio FJP/Dieese/Seade/Sedese-MG

Nota: quaisquer pequenas diferenças nos dados apresentados devem-se a arredondamentos.

**TABELA 4**  
**ÍNDICES DO NÍVEL DE OCUPAÇÃO, POR SETORES DE ATIVIDADE ECONÔMICA E POSIÇÃO NA OCUPAÇÃO**  
**REGIÃO METROPOLITANA DE BELO HORIZONTE (RMBH) - 1996-2008**

ESPECIFICAÇÃO	ÍNDICES DO NÍVEL DE OCUPAÇÃO											
	TOTAL GERAL	SETORES DE ATIVIDADE ECONÔMICA					POSIÇÃO NA OCUPAÇÃO					TOTAL DE AUTÔNOMOS
		INDÚSTRIA	CONSTR. CIVIL	COMÉRCIO	SERVIÇOS	OUTROS (2)	TOTAL	ASSALARIADOS (1)			SETOR PÚBLICO (3)	
								SETOR PRIVADO				
Total	c/ cart.	s/ cart.										
1996 - Julho .....	93,4	105,8	100,8	92,3	88,5	97,2	95,6	93,1	93,8	90,2	103,8	83,3
1997 - Julho .....	97,9	106,7	111,3	100,0	92,8	98,3	97,7	97,7	99,4	90,9	97,1	96,8
1998 - Julho .....	97,5	105,4	118,5	97,6	91,3	101,7	97,9	98,2	98,9	95,1	96,7	93,3
1999 - Julho .....	96,3	91,7	106,5	94,4	96,7	96,6	95,4	96,1	97,2	91,5	92,4	100,0
2000 - Julho .....	99,3	99,2	96,8	104,0	97,6	102,8	99,1	99,3	99,2	99,4	98,6	98,8
2001 - Julho .....	102,3	104,6	96,8	105,6	102,3	98,3	104,8	105,2	106,6	99,4	103,8	99,7
2002 - Julho .....	107,6	110,0	95,2	118,5	107,0	100,6	111,3	112,5	110,3	121,3	106,2	100,3
2003 - Julho .....	110,5	110,4	94,4	118,5	112,0	102,8	111,4	114,0	112,9	118,3	101,0	111,4
2004 - Julho .....	114,9	110,8	90,3	120,2	120,4	102,8	117,9	118,1	119,0	114,6	117,6	113,8
2005 - Julho .....	119,4	117,9	103,2	125,0	123,3	105,7	123,7	126,4	131,9	104,9	114,8	119,4
2006 - Julho .....	129,7	132,5	121,0	129,8	134,9	105,7	136,8	136,8	140,5	122,0	138,1	124,6
<b>2007</b>												
Julho.....	136,3	147,5	118,5	138,3	141,8	103,4	144,0	144,3	152,9	110,4	143,8	137,0
Agosto.....	136,9	155,0	125,8	133,5	140,8	105,7	145,4	145,3	154,7	107,9	146,7	137,5
Setembro.....	138,3	155,4	133,1	137,5	140,9	106,8	145,7	148,3	157,6	111,6	136,2	137,5
Outubro.....	138,4	150,0	133,1	133,1	142,7	112,5	145,8	149,8	157,6	118,9	131,0	137,0
Novembro.....	139,3	146,3	129,8	138,7	144,6	111,4	146,4	150,7	159,9	114,0	130,5	140,8
Dezembro.....	139,1	140,0	133,9	138,3	145,0	113,6	147,9	151,2	159,9	116,5	136,2	134,3
<b>2008</b>												
Janeiro.....	140,5	142,5	129,0	144,4	145,9	114,2	150,4	153,1	163,8	111,0	140,5	133,7
Fevereiro.....	139,2	143,8	128,2	138,3	144,8	114,2	148,8	150,9	160,7	112,2	141,4	130,2
Março.....	139,7	152,1	126,6	137,9	145,1	108,0	150,8	153,5	164,6	109,8	141,0	132,3
Abril.....	137,8	147,1	132,3	134,3	143,4	106,3	148,5	151,4	163,0	105,5	138,1	129,0
Maió.....	139,3	147,9	126,6	145,2	144,4	103,4	152,6	156,6	168,7	108,5	138,6	126,4
Junho.....	141,1	147,9	131,5	145,2	146,3	107,4	153,0	155,7	167,3	109,8	143,3	131,4
Julho.....	143,8	152,9	134,7	148,0	149,4	104,5	156,4	159,5	172,0	110,4	145,2	135,5
<b>Varição Mensal:</b>												
Jul-08/Jun-08.....	1,9	3,4	2,5	1,9	2,1	-2,6	2,2	2,4	2,8	0,6	1,3	3,1
<b>Varição no Ano:</b>												
Jul-08/Dez-07.....	3,4	9,2	0,6	7,0	3,0	-8,0	5,7	5,5	7,5	-5,2	6,6	0,9
<b>Varição Anual:</b>												
Jul-08/Jul-07.....	5,5	3,7	13,6	7,0	5,4	1,1	8,6	10,6	12,5	0,0	1,0	-1,1

Fonte: Fundação João Pinheiro (FJP), Centro de Estatística e Informações (CEI), Pesquisa de Emprego e Desemprego na Região Metropolitana de Belo Horizonte (PED/RMBH). Convênio FJP/Dieese/Seade/Sedese-MG

Notas: a) índice: média de 2000 = 100; b) quaisquer pequenas diferenças nos dados apresentados devem-se a arredondamentos.

(1) Exclui os empregados domésticos e inclui aqueles que não sabem a que setor pertence à empresa em que trabalham. (2) Inclui serviços domésticos, agricultura, pecuária e extração vegetal e outras atividades. (3) Inclui os estatutários e celetistas que trabalham em instituições públicas (governos Municipal, Estadual e Federal, empresas de economia mista, autarquias, fundações etc.).

**GRÁFICO 3**  
**VARIAÇÃO DA OCUPAÇÃO, POR SETORES DE ATIVIDADE ECONÔMICA - REGIÃO METROPOLITANA DE BELO HORIZONTE (RMBH)**  
**JULHO: 2007 / JUNHO-JULHO: 2008**

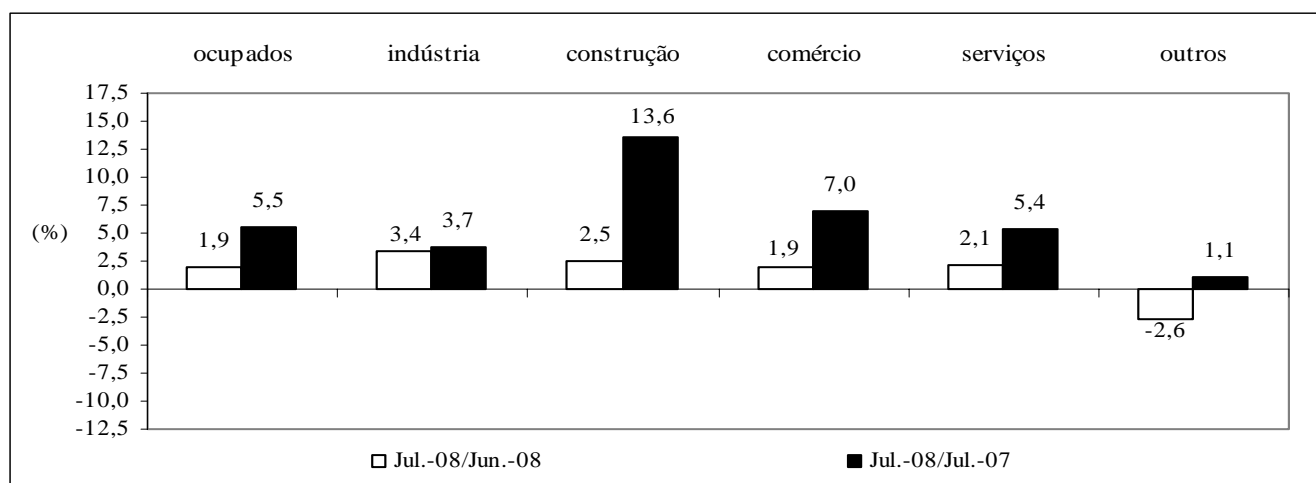

Fonte: Fundação João Pinheiro (FJP), Centro de Estatística e Informações (CEI), Pesquisa de Emprego e Desemprego na Região Metropolitana de Belo Horizonte (PED/RMBH). Convênio FJP/Dieese/Seade/Sedese-MG

**TABELA 5**  
**ÍNDICES DO NÍVEL DE OCUPAÇÃO, POR SUBSETORES DE ATIVIDADE ECONÔMICA**  
**REGIÃO METROPOLITANA DE BELO HORIZONTE (RMBH) - 1996-2008**

ESPECIFICAÇÃO	ÍNDICES DO NÍVEL DE OCUPAÇÃO (1)										
	INDÚSTRIA			SERVIÇOS							
	metal - mecânica	têxtil e vestuário	outras	transporte e armazenagem	especia- lizados	administração e util. públicas	alimen- tação	educação	saúde	reparação e limpeza	outros
1996 - Julho .....	103,4	118,4	103,5	89,2	76,5	93,3	88,3	93,3	86,3	95,0	87,6
1997 - Julho .....	112,5	110,5	100,9	94,0	97,5	92,3	88,3	96,6	93,2	110,0	88,0
1998 - Julho .....	108,0	110,5	101,8	97,6	87,7	88,5	81,6	94,4	94,5	96,7	92,3
1999 - Julho .....	92,0	97,4	89,5	94,0	98,8	84,6	97,1	96,6	94,5	95,0	102,2
2000 - Julho .....	101,1	94,7	99,1	92,8	97,5	100,0	101,0	100,0	98,6	93,3	96,7
2001 - Julho .....	105,7	94,7	107,0	108,4	96,3	103,8	87,4	110,1	113,7	105,0	101,1
2002 - Julho .....	96,6	107,9	121,1	102,4	116,0	102,9	103,9	107,9	124,7	86,7	108,0
2003 - Julho .....	103,4	100,0	119,3	108,4	111,1	100,0	99,0	113,5	124,7	115,0	118,2
2004 - Julho .....	101,1	105,3	120,2	107,2	103,7	124,0	106,8	123,6	138,4	123,3	126,6
2005 - Julho .....	114,8	107,9	123,7	126,5	122,2	114,4	100,0	124,7	141,1	121,7	129,9
2006 - Julho .....	131,8	113,2	139,5	124,1	129,6	151,0	118,4	144,9	143,8	125,0	136,5
<b>2007</b>											
Julho .....	153,4	142,1	144,7	136,1	150,6	150,0	116,5	149,4	176,7	123,3	139,4
Agosto .....	162,5	142,1	153,5	142,2	145,7	152,9	105,8	155,1	174,0	125,0	137,6
Setembro .....	165,9	139,5	152,6	141,0	155,6	145,2	106,8	151,7	156,2	136,7	141,2
Outubro .....	163,6	126,3	147,4	149,4	153,1	145,2	122,3	141,6	138,4	136,7	147,1
Novembro .....	162,5	134,2	137,7	138,6	161,7	146,2	127,2	137,1	135,6	138,3	153,6
Dezembro .....	154,5	126,3	133,3	136,1	159,3	148,1	134,0	147,2	138,4	130,0	150,7
<b>2008</b>											
Janeiro .....	151,1	139,5	136,8	134,9	158,0	150,0	135,9	159,6	139,7	128,3	148,9
Fevereiro .....	152,3	139,5	138,6	141,0	161,7	141,3	132,0	162,9	145,2	126,7	144,9
Março .....	168,2	139,5	143,9	148,2	151,9	137,5	130,1	164,0	154,8	131,7	144,9
Abril .....	160,2	126,3	143,9	150,6	149,4	131,7	119,4	151,7	168,5	136,7	144,9
Maió .....	168,2	102,6	147,4	155,4	148,1	139,4	118,4	150,6	171,2	141,7	143,1
Junho .....	156,8	105,3	155,3	160,2	149,4	154,8	113,6	147,2	165,8	151,7	143,4
Julho .....	159,1	105,3	164,0	160,2	153,1	160,6	113,6	155,1	163,0	155,0	147,4
<b>Varição Mensal:</b>											
Jul-08/Jun-08 .....	1,4	0,0	5,6	0,0	2,5	3,7	0,0	5,3	-1,7	2,2	2,8
<b>Varição no Ano:</b>											
Jul-08/Dez-07 .....	2,9	-16,7	23,0	17,7	-3,9	8,4	-15,2	5,3	17,8	19,2	-2,2
<b>Varição Anual:</b>											
Jul-08/Jul-07 .....	3,7	-25,9	13,3	17,7	1,6	7,1	-2,5	3,8	-7,8	25,7	5,8

Fonte: Fundação João Pinheiro (FJP), Centro de Estatística e Informações (CEI), Pesquisa de Emprego e Desemprego na Região Metropolitana de Belo Horizonte (PED/RMBH). Convênio FJP/Dieese/Seade/Sedese-MG

Notas: a) índice: média de 2000 = 100; b) quaisquer pequenas diferenças nos dados apresentados, devem-se a arredondamentos.

(1) A agregação dos subsetores apresenta a seguinte composição: Metal-mecânica: metalúrgica, mecânica, material eletro-eletrônico e material de transporte; Têxtil e Vestuário: inclui calçados e artefatos de tecidos; outras indústrias: química, farmacêutica e plásticos e artefatos de borracha, alimentaçào, mobiliário e produtos de madeira, papel, papelão e cortiça, gráficas, vidros, cristais, espelhos e cerâmicas, materiais de construção, artesanato, outras indústrias de transformação e indústria extrativa mineral; administração e utilidade pública: serviços de utilidade pública e serviços de administração pública, forças armadas e polícia; outros serviços: serviços creditícios e financeiros, serviços auxiliares da atividade econômica, serviços pessoais, serviços de comunicações, diversões, radiodifusão e teledifusão, serviços comunitários, comércio e administração de valores imobiliários e de imóveis, oficinas de reparação mecânica e outros serviços.

**TABELA 6**  
**RENDIMENTO REAL MÉDIO DOS OCUPADOS E DOS ASSALARIADOS, NO TRABALHO PRINCIPAL**  
**REGIÃO METROPOLITANA DE BELO HORIZONTE (RMBH) - 1996-2008**

ESPECIFICAÇÃO (1)	RENDIMENTO REAL MÉDIO (2)			
	OCUPADOS (3)		ASSALARIADOS (4)	
	média	índice (5)	média	índice (5)
1996 - Junho .....	1.131	117,2	1.100	109,5
1997 - Junho .....	1.079	111,8	1.074	106,8
1998 - Junho .....	1.042	108,0	1.054	104,9
1999 - Junho .....	974	100,9	1.017	101,1
2000 - Junho .....	941	97,5	975	97,0
2001 - Junho .....	971	100,6	990	98,5
2002 - Junho .....	997	103,3	1.027	102,1
2003 - Junho .....	874	90,6	889	88,4
2004 - Junho .....	890	92,2	955	95,0
2005 - Junho .....	835	86,5	869	86,4
2006 - Junho .....	975	101,0	1.035	102,9
<b>2007</b>				
Junho .....	1.009	104,6	1.042	103,7
Julho .....	1.015	105,2	1.054	104,8
Agosto .....	1.024	106,1	1.043	103,7
Setembro .....	1.016	105,3	1.062	105,6
Outubro .....	1.019	105,6	1.059	105,4
Novembro .....	1.032	106,9	1.083	107,7
Dezembro .....	1.047	108,5	1.091	108,5
<b>2008</b>				
Janeiro .....	1.047	108,4	1.089	108,3
Fevereiro .....	1.044	108,2	1.076	107,0
Março .....	1.032	107,0	1.070	106,4
Abril .....	1.040	107,7	1.083	107,7
Mai .....	1.081	112,0	1.141	113,5
Junho .....	1.100	114,0	1.142	113,6
<b>Varição Mensal:</b>				
Jun-08/Mai-08 .....		1,8		0,1
<b>Varição no Ano:</b>				
Jun-08/Dez-07 .....		5,0		4,7
<b>Varição Anual:</b>				
Jun-08/Jun-07 .....		9,0		9,6

Fonte: Fundação João Pinheiro (FJP), Centro de Estatística e Informações (CEI), Pesquisa de Emprego e Desemprego na Região Metropolitana de Belo Horizonte (PED/RMBH). Convênio FJP/Dieese/Seade/Sedese-MG

Nota: quaisquer pequenas diferenças nos dados apresentados devem-se a arredondamentos.

(1) O mês indicado refere-se ao último do trimestre considerado. (2) Inflator utilizado: IPCA-BH (Ipead). Valores em R\$ do último mês referido. (3) Exclui os assalariados e empregados domésticos mensalistas que não tiveram remuneração no mês, os trabalhadores familiares sem remuneração salarial e os trabalhadores que ganharam exclusivamente em espécie ou benefício. (4) Exclui os assalariados que não tiveram remuneração no mês. (5) Índice: Média de 2000 = 100.

**GRÁFICO 4**  
**RENDIMENTO REAL MÉDIO DOS OCUPADOS E DOS ASSALARIADOS, NO TRABALHO PRINCIPAL**  
**REGIÃO METROPOLITANA DE BELO HORIZONTE (RMBH) - JUN.-DEZ.: 2007 / JAN.-JUN.: 2008**

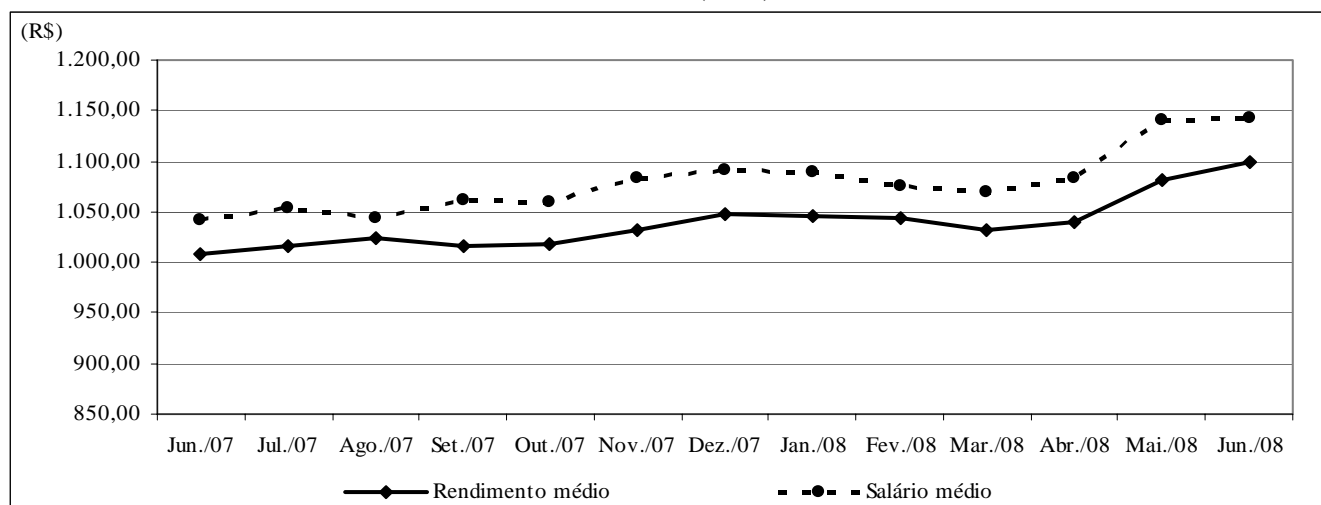

Fonte: Fundação João Pinheiro (FJP), Centro de Estatística e Informações (CEI), Pesquisa de Emprego e Desemprego na Região Metropolitana de Belo Horizonte (PED/RMBH). Convênio FJP/Dieese/Seade/Sedese-MG

Nota: Inflator utilizado: IPCA-BH (Ipead). Valores em R\$ do último mês referido.

**TABELA 7**  
**RENDIMENTO REAL DOS PERCENTIS DE OCUPADOS E ASSALARIADOS, NO TRABALHO PRINCIPAL**  
**REGIÃO METROPOLITANA DE BELO HORIZONTE (RMBH) - 1996-2008**

ESPECIFICAÇÃO (1)	RENDIMENTO REAL (2)									
	OCUPADOS (3)					ASSALARIADOS (4)				
	10% mais pobres ganham até	25% mais pobres ganham até	50% ganham até	25% mais ricos ganham acima de	10% mais ricos ganham acima de	10% mais pobres ganham até	25% mais pobres ganham até	50% ganham até	25% mais ricos ganham acima de	10% mais ricos ganham acima de
1996 - Junho .....	217	334	603	1.238	2.669	257	393	646	1.190	2.503
1997 - Junho .....	228	349	582	1.164	2.335	275	395	662	1.164	2.329
1998 - Junho .....	231	347	564	1.122	2.307	268	399	641	1.191	2.263
1999 - Junho .....	240	354	557	1.078	2.198	272	395	620	1.147	2.178
2000 - Junho .....	249	341	535	1.040	2.043	273	395	591	1.107	2.043
2001 - Junho .....	270	344	570	1.050	2.111	290	398	623	1.097	2.046
2002 - Junho .....	290	349	589	1.059	2.297	300	404	604	1.080	2.188
2003 - Junho .....	212	318	516	955	1.936	308	383	559	998	1.884
2004 - Junho .....	245	336	506	980	1.964	310	380	579	1.004	2.001
2005 - Junho .....	238	337	509	906	1.736	324	396	566	952	1.698
2006 - Junho .....	307	386	566	1.082	2.164	379	433	647	1.104	2.200
<b>2007</b>										
Junho .....	313	412	615	1.042	2.084	396	447	625	1.076	2.084
Julho .....	312	416	614	1.061	2.150	395	457	642	1.085	2.185
Agosto .....	312	415	616	1.077	2.146	395	453	640	1.083	2.181
Setembro .....	311	415	616	1.124	2.144	394	453	657	1.152	2.213
Outubro .....	311	415	616	1.121	2.194	394	453	647	1.141	2.179
Novembro .....	311	414	621	1.152	2.189	393	462	656	1.204	2.277
Dezembro .....	337	419	619	1.168	2.249	392	464	660	1.199	2.371
<b>2008</b>										
Janeiro .....	351	416	617	1.192	2.182	389	460	682	1.207	2.353
Fevereiro .....	376	417	613	1.169	2.168	386	459	684	1.169	2.237
Março .....	363	412	612	1.161	2.119	395	459	690	1.160	2.186
Abril .....	376	425	628	1.158	2.076	406	473	688	1.175	2.149
Maió .....	377	429	645	1.207	2.240	417	481	704	1.222	2.313
Junho .....	387	433	666	1.205	2.271	417	483	703	1.220	2.276

Fonte: Fundação João Pinheiro (FJP), Centro de Estatística e Informações (CEI), Pesquisa de Emprego e Desemprego na Região Metropolitana de Belo Horizonte (PED/RMBH). Convênio FJP/Dieese/Seade/Sedese-MG

Nota: quaisquer pequenas diferenças nos dados apresentados devem-se a arredondamentos.

(1) O mês indicado refere-se ao último do trimestre considerado. (2) Inflator utilizado: IPCA-BH (Ipead). Valores em R\$ do último mês referido. (3) Exclui os assalariados e os empregados domésticos mensalistas que não tiveram remuneração no mês, os trabalhadores familiares sem remuneração salarial e os trabalhadores que ganharam exclusivamente em espécie ou benefício. (4) Exclui os assalariados que não tiveram remuneração no mês.

**TABELA 8**  
**ÍNDICES DO RENDIMENTO REAL DOS PERCENTIS DE OCUPADOS E ASSALARIADOS, NO TRABALHO PRINCIPAL**  
**REGIÃO METROPOLITANA DE BELO HORIZONTE (RMBH) - 1996-2008**

ESPECIFICAÇÃO (1)	RENDIMENTO REAL (2)									
	OCUPADOS (3)					ASSALARIADOS (4)				
	10% mais pobres ganham até	25% mais pobres ganham até	50% ganham até	25% mais ricos ganham acima de	10% mais ricos ganham acima de	10% mais pobres ganham até	25% mais pobres ganham até	50% ganham até	25% mais ricos ganham acima de	10% mais ricos ganham acima de
1996 - Junho .....	88,7	98,6	109,5	117,8	125,2	92,7	99,5	105,9	107,4	118,1
1997 - Junho .....	93,1	103,2	105,6	110,8	109,5	99,0	100,1	108,6	105,1	109,9
1998 - Junho .....	94,3	102,4	102,4	106,8	108,2	96,6	101,0	105,1	107,5	106,7
1999 - Junho .....	98,0	104,6	101,0	102,6	103,1	98,1	100,1	101,6	103,5	102,7
2000 - Junho .....	101,7	100,7	97,1	99,0	95,8	98,4	100,0	96,9	99,9	96,4
2001 - Junho .....	110,2	101,5	103,4	100,0	99,0	104,6	100,8	102,1	99,1	96,5
2002 - Junho .....	118,4	103,0	106,9	100,8	107,8	108,0	102,3	99,1	97,5	103,2
2003 - Junho .....	86,7	94,1	93,7	90,9	90,8	111,0	97,0	91,7	90,1	88,9
2004 - Junho .....	100,2	99,2	91,9	93,3	92,1	111,8	96,3	94,8	90,7	94,4
2005 - Junho .....	97,2	99,6	92,4	86,2	81,4	116,9	100,3	92,8	86,0	80,1
2006 - Junho .....	125,3	114,0	102,7	103,0	101,5	136,4	109,6	106,1	99,6	103,8
<b>2007</b>										
Junho .....	127,8	121,6	111,5	99,2	97,7	142,6	113,3	102,4	97,2	98,3
Julho .....	127,6	123,0	111,4	101,0	100,9	142,5	115,8	105,2	98,0	103,1
Agosto .....	127,4	122,7	111,8	102,5	100,7	142,2	114,7	105,0	97,8	102,9
Setembro .....	127,3	122,6	111,7	107,0	100,6	142,0	114,7	107,7	104,0	104,4
Outubro .....	127,3	122,6	111,7	106,7	102,9	142,0	114,7	106,0	103,0	102,8
Novembro .....	127,0	122,3	112,7	109,7	102,7	141,7	117,1	107,5	108,7	107,4
Dezembro .....	137,6	123,9	112,2	111,1	105,5	141,2	117,5	108,1	108,3	111,8
<b>2008</b>										
Janeiro .....	143,5	122,9	112,0	113,5	102,3	140,0	116,6	111,7	109,0	111,0
Fevereiro .....	153,7	123,2	111,2	111,3	101,7	139,1	116,1	112,1	105,5	105,5
Março .....	148,5	121,8	111,0	110,5	99,4	142,4	116,2	113,0	104,8	103,1
Abril .....	153,8	125,6	114,0	110,3	97,4	146,4	119,7	112,8	106,1	101,4
Maió .....	154,2	126,8	117,0	114,9	105,1	150,3	121,7	115,4	110,3	109,1
Junho .....	158,1	127,8	120,8	114,7	106,5	150,1	122,4	115,2	110,2	107,4
<b>Varição Mensal:</b>										
Jun-08/Mai-08 .....	2,5	0,8	3,3	-0,1	1,4	-0,1	0,6	-0,1	-0,1	-1,6
<b>Varição no Ano:</b>										
Jun-08/Dez-07 .....	14,9	3,2	7,6	3,2	1,0	6,4	4,2	6,6	1,7	-4,0
<b>Varição Anual:</b>										
Jun-08/Jun-07 .....	23,7	5,1	8,3	15,7	9,0	5,3	8,1	12,5	13,3	9,2

Fonte: Fundação João Pinheiro (FJP), Centro de Estatística e Informações (CEI), Pesquisa de Emprego e Desemprego na Região Metropolitana de Belo Horizonte (PED/RMBH). Convênio FJP/Dieese/Seade/Sedese-MG

Nota: quaisquer pequenas diferenças nos dados apresentados devem-se a arredondamentos.

(1) O mês indicado refere-se ao último do trimestre considerado. (2) Inflator utilizado: IPCA-BH (Ipead). Índice: Média 2000=100. (3) Exclui os assalariados e os empregados domésticos mensalistas que não tiveram remuneração no mês, os trabalhadores familiares sem remuneração salarial e os trabalhadores que ganharam exclusivamente em espécie ou benefício. (4) Exclui os assalariados que não tiveram remuneração no mês.

**TABELA 9**  
**ÍNDICES DO EMPREGO, DO RENDIMENTO REAL MÉDIO E DA MASSA DE RENDIMENTOS**  
**REAIS DOS OCUPADOS E DOS ASSALARIADOS, NO TRABALHO PRINCIPAL**  
**REGIÃO METROPOLITANA DE BELO HORIZONTE (RMBH) - 1996-2008 (1)**

ESPECIFICAÇÃO (2)	OCUPAÇÃO (3)			ASSALARIADOS (4)		
	emprego	rendimento real	massa de rendimentos	emprego	salário real	massa de rendimentos
1996 - Junho .....	92,8	117,3	108,8	95,0	109,5	104,1
1997 - Junho .....	96,7	112,3	108,5	96,5	107,4	103,6
1998 - Junho .....	96,4	108,7	104,8	97,3	105,8	102,9
1999 - Junho .....	95,2	101,3	96,4	92,5	101,5	93,9
2000 - Junho .....	98,3	97,7	96,0	97,6	96,9	94,6
2001 - Junho .....	103,2	100,4	103,7	103,8	98,0	101,7
2002 - Junho .....	106,5	103,7	110,5	110,0	102,4	112,6
2003 - Junho .....	112,2	91,1	102,2	112,8	89,1	100,5
2004 - Junho .....	113,5	92,7	105,2	116,5	95,5	111,2
2005 - Junho .....	119,2	87,2	103,9	123,2	87,1	107,3
2006 - Junho .....	128,9	101,8	131,1	134,2	103,6	139,0
<b>2007</b>						
Junho .....	136,1	105,6	143,7	141,4	104,8	148,1
Julho .....	137,1	106,1	145,5	143,9	105,8	152,3
Agosto .....	137,8	107,1	147,6	145,3	104,9	152,4
Setembro .....	139,2	106,4	148,0	145,6	106,7	155,3
Outubro .....	139,1	106,5	148,1	145,7	106,3	154,9
Novembro .....	140,2	108,0	151,4	146,3	108,7	159,0
Dezembro .....	140,0	109,4	153,1	147,8	109,4	161,7
<b>2008</b>						
Janeiro .....	141,4	109,2	154,4	150,3	109,3	164,2
Fevereiro .....	140,0	109,0	152,6	148,8	107,8	160,5
Março .....	140,6	107,8	151,6	150,7	107,3	161,6
Abril .....	138,5	108,5	150,3	148,4	108,7	161,4
Mai .....	139,9	112,6	157,6	152,5	114,2	174,2
Junho .....	141,7	114,7	162,5	152,9	114,4	174,9
<b>Varição Mensal:</b>						
Jun-08/Mai-08 .....	1,3	1,9	3,1	0,3	0,2	0,4
<b>Varição no Ano:</b>						
Jun-08/Dez-07 .....	1,2	4,8	6,1	3,5	4,6	8,2
<b>Varição Anual:</b>						
Jun-08/Jun-07 .....	4,1	8,6	13,1	8,1	9,2	18,1

Fonte: Fundação João Pinheiro (FJP), Centro de Estatística e Informações (CEI), Pesquisa de Emprego e Desemprego na Região Metropolitana de Belo Horizonte (PED/RMBH). Convênio FJP/Dieese/Seade/Sedese-MG

Nota: quaisquer pequenas diferenças nos dados apresentados devem-se a arredondamentos.

(1) Inflator utilizado: IPCA-BH (Ipead). Índice: Média 2000 = 100. (2) O mês indicado refere-se ao último do trimestre considerado. (3) Inclui os assalariados e os empregados domésticos mensalistas que não tiveram remuneração no mês, exclui os trabalhadores familiares sem remuneração salarial e os trabalhadores que ganharam exclusivamente em espécie ou benefício. (4) Inclui os assalariados que não tiveram remuneração no mês.

**TABELA 10**  
**RENDIMENTO REAL MÉDIO DOS ASSALARIADOS NO SETOR PRIVADO, POR SETORES DE ATIVIDADE ECONÔMICA E CARTEIRA DE TRABALHO**  
**ASSINADA E NÃO-ASSINADA PELO ATUAL EMPREGADOR, E DOS TRABALHADORES AUTÔNOMOS**  
**REGIÃO METROPOLITANA DE BELO HORIZONTE (RMBH) - 1996-2008**

ESPECIFICAÇÃO (1)	RENDIMENTO REAL MÉDIO DOS ASSALARIADOS NO SETOR PRIVADO (2)							AUTÔNOMOS
	TOTAL (3)	SETOR DE ATIVIDADE (3)			CARTEIRA DE TRABALHO (4)			
		indústria	comércio	serviços	assinada	não-assinada		
1996 - Junho .....	930	1.091	899	871	1.002	622	1.048	
1997 - Junho .....	926	1.113	847	870	1.000	593	966	
1998 - Junho .....	878	1.029	759	862	962	504	902	
1999 - Junho .....	862	1.021	785	827	917	595	815	
2000 - Junho .....	855	1.018	710	838	921	548	822	
2001 - Junho .....	859	1.045	680	848	920	583	764	
2002 - Junho .....	872	1.106	704	851	936	630	784	
2003 - Junho .....	766	955	675	716	829	496	648	
2004 - Junho .....	800	1.041	663	756	870	492	648	
2005 - Junho .....	766	859	678	767	824	474	669	
2006 - Junho .....	862	1.039	704	858	915	608	766	
<b>2007</b>								
Junho.....	865	982	722	870	901	644	809	
Julho.....	869	988	761	854	917	592	815	
Agosto.....	875	1.015	779	842	918	633	842	
Setembro.....	897	1.067	765	864	944	656	795	
Outubro.....	908	1.062	735	900	960	619	795	
Novembro.....	932	1.125	772	921	994	583	802	
Dezembro.....	943	1.099	788	951	990	650	832	
<b>2008</b>								
Janeiro.....	939	1.067	830	948	985	676	851	
Fevereiro.....	923	1.025	789	941	963	687	870	
Março.....	919	1.028	814	913	967	608	838	
Abril.....	924	1.070	777	911	975	594	814	
Maió.....	965	1.091	803	968	1.023	589	793	
Junho.....	979	1.181	781	965	1.036	626	821	

Fonte: Fundação João Pinheiro (FJP), Centro de Estatística e Informações (CED), Pesquisa de Emprego e Desemprego na Região Metropolitana de Belo Horizonte (PED/RMBH). Convênio FJP/Dieese/Seade/Sedese-MG

Nota: quaisquer pequenas diferenças nos dados apresentados devem-se a arredondamentos.

(1) O mês indicado refere-se ao último do trimestre considerado. (2) Inflator utilizado: IPCA-BH (Ipead). Valores em R\$ do último mês referido. (3) Exclui os assalariados que não tiveram remuneração no mês. (4) Inclui aqueles que não sabem a que setor de atividade pertence à empresa em que trabalham.



**TABELA 11**  
**ÍNDICES DO RENDIMENTO REAL MÉDIO DOS ASSALARIADOS, NO SETOR PRIVADO, POR SETORES DE ATIVIDADE ECONÔMICA E CARTEIRA DE TRABALHO ASSINADA E NÃO-ASSINADA PELO ATUAL EMPREGADOR, E DOS TRABALHADORES AUTÔNOMOS**  
**REGIÃO METROPOLITANA DE BELO HORIZONTE (RMBH) - 1996-2008**

ESPECIFICAÇÃO (1)	ÍNDICES DO RENDIMENTO REAL MÉDIO DOS ASSALARIADOS NO SETOR PRIVADO (2)						AUTÔNOMOS
	TOTAL (3)	SETOR DE ATIVIDADE (3)			CARTEIRA DE TRABALHO (4)		
		indústria	comércio	serviços	assinada	não-assinada	
1996 - Junho .....	107,8	109,9	119,5	102,6	107,2	114,1	125,9
1997 - Junho .....	107,3	112,1	112,5	102,4	107,0	108,7	116,0
1998 - Junho .....	101,8	103,7	100,9	101,4	102,9	92,4	108,3
1999 - Junho .....	99,9	102,8	104,3	97,3	98,1	109,1	97,9
2000 - Junho .....	99,1	102,5	94,4	98,7	98,5	100,6	98,8
2001 - Junho .....	99,6	105,2	90,4	99,8	98,4	106,9	91,8
2002 - Junho .....	101,0	111,4	93,6	100,2	100,1	115,5	94,1
2003 - Junho .....	88,7	96,2	89,7	84,2	88,7	91,0	77,8
2004 - Junho .....	92,7	104,8	88,1	89,0	93,0	90,1	77,8
2005 - Junho .....	88,8	86,5	90,1	90,3	88,2	86,9	80,4
2006 - Junho .....	99,9	104,6	93,6	101,0	97,9	111,6	92,0
<b>2007</b>							
Junho .....	100,3	98,9	96,0	102,4	96,4	118,1	97,2
Julho .....	100,8	99,5	101,1	100,5	98,1	108,5	97,9
Agosto .....	101,5	102,2	103,6	99,1	98,2	116,1	101,2
Setembro .....	104,0	107,4	101,7	101,7	101,0	120,3	95,5
Outubro .....	105,3	106,9	97,7	106,0	102,6	113,6	95,5
Novembro .....	108,0	113,3	102,6	108,5	106,3	106,8	96,4
Dezembro .....	109,3	110,7	104,8	112,0	105,9	119,3	99,9
<b>2008</b>							
Janeiro .....	108,8	107,5	110,3	111,6	105,4	124,0	102,2
Fevereiro .....	107,0	103,2	104,9	110,7	103,0	126,0	104,5
Março .....	106,5	103,6	108,3	107,5	103,4	111,5	100,7
Abril .....	107,2	107,7	103,2	107,2	104,3	108,9	97,7
Mai .....	111,9	109,8	106,7	113,9	109,4	107,9	95,3
Junho .....	113,5	118,9	103,8	113,6	110,8	114,8	98,6
<b>Varição Mensal:</b>							
Jun-08/Mai-08 .....	1,4	8,3	-2,7	-0,3	1,2	6,3	3,5
<b>Varição no Ano:</b>							
Jun-08/Dez-07 .....	3,9	7,5	-0,9	1,4	4,6	-3,8	-1,3
<b>Varição Anual:</b>							
Jun-08/Jun-07 .....	13,2	20,2	8,1	11,0	14,9	-2,8	1,5

Fonte: Fundação João Pinheiro (FJP), Centro de Estatística e Informações (CEI), Pesquisa de Emprego e Desemprego na Região Metropolitana de Belo Horizonte (PED/RMBH). Convênio FJP/Dieese/Seade/Sedese-MG

Nota: quaisquer pequenas diferenças nos dados apresentados devem-se a arredondamentos.

(1) O mês indicado refere-se ao último do trimestre considerado. (2) Inflator utilizado: IPCA-BH (Ipead). Índice: Média 2000 =100. (3) Exclui os assalariados que não tiveram remuneração no mês. (4) Inclui aqueles que não sabem a que setor de atividade pertence à empresa em que trabalham.

**TABELA 12**  
**RENDIMENTO NOMINAL MENSAL MÉDIO E MEDIANO DOS OCUPADOS E DOS ASSALARIADOS, NO TRABALHO PRINCIPAL**  
**REGIÃO METROPOLITANA DE BELO HORIZONTE (RMBH) - 1996-2008**

ESPECIFICAÇÃO (1)	RENDIMENTO NOMINAL			
	OCUPADOS (2)		ASSALARIADOS (3)	
	médio	mediano	médio	mediano
1996 - Junho .....	547	300	530	330
1997 - Junho .....	552	300	560	336
1998 - Junho .....	573	300	552	329
1999 - Junho .....	562	320	577	353
2000 - Junho .....	581	330	614	351
2001 - Junho .....	625	360	654	400
2002 - Junho .....	720	400	718	400
2003 - Junho .....	688	400	689	450
2004 - Junho .....	754	430	833	487
2005 - Junho .....	769	480	781	500
2006 - Junho .....	918	540	950	600
<b>2007</b>				
Junho .....	1.005	600	995	600
Julho .....	1.014	600	1.048	650
Agosto .....	939	580	970	600
Setembro .....	985	600	1.052	650
Outubro .....	1.022	600	1.041	620
Novembro .....	983	600	1.044	630
Dezembro .....	1.043	600	1.090	670
<b>2008</b>				
Janeiro .....	1.044	610	1.060	700
Fevereiro .....	995	600	1.025	650
Março .....	1.030	609	1.096	700
Abril .....	1.071	662	1.105	700
Maior .....	1.124	652	1.204	700
Junho .....	1.091	675	1.102	700

Fonte: Fundação João Pinheiro (FJP), Centro de Estatística e Informações (CEI), Pesquisa de Emprego e Desemprego na Região Metropolitana de Belo Horizonte (PED/RMBH). Convênio FJP/Dieese/Seade/Sedese-MG

Nota: quaisquer pequenas diferenças nos dados apresentados devem-se a arredondamentos.

(1) O mês indicado refere-se ao mês do rendimento. (2) Excluídos os assalariados e empregados domésticos mensalistas que não tiveram remuneração no mês, os trabalhadores familiares sem remuneração salarial e os trabalhadores que ganharam exclusivamente em espécie ou benefício. (3) Excluídos os assalariados que não tiveram remuneração no mês.

**MINISTÉRIO DO TRABALHO /  
CODEFAT / SECRETARIA DE  
POLÍTICAS DE EMPREGO E  
SALÁRIO**  
**MINISTRO**  
*Carlos Lupi*

**GOVERNO DO ESTADO DE MINAS  
GERAIS**  
**GOVERNADOR**  
*Aécio Neves da Cunha*

**SECRETARIA DE ESTADO DE  
DESENVOLVIMENTO SOCIAL**  
**SECRETÁRIO EM EXERCÍCIO**  
*Juliano Fisicaro Borges*

**SUBSECRETARIA DO  
TRABALHO, EMPREGO E  
RENDA**  
**SUBSECRETÁRIO**  
*Antônio Eduardo de Noronha  
Amabile*

**SUPERINTENDENTE DE  
POLÍTICA DE TRABALHO,  
EMPREGO E RENDA**  
*Carmen Rocha Dias*

**DIRETORA DE TRABALHO,  
EMPREGO E RENDA /  
COORDENADORA  
ESTADUAL DO SINE-MG**  
*Lígia de Oliveira Lara*

**SUPERINTENDENTE DE  
MONITORAMENTO,  
AVALIAÇÃO E CONTROLE  
DE POLÍTICAS DO  
TRABALHO**  
*Emílio Rodrigues Botelho*

**OBSERVATÓRIO DO  
TRABALHO, EMPREGO E  
RENDA**  
*Mateus Cópio Fábregas*

**SECRETARIA DE ESTADO DE  
PLANEJAMENTO E GESTÃO**  
**SECRETÁRIA**  
*Renata Maria Paes de Vilhena*

**FUNDAÇÃO JOÃO PINHEIRO  
(FJP)**  
**PRESIDENTE**  
*Ricardo Luís Santiago*

**CENTRO DE ESTATÍSTICA E  
INFORMAÇÕES (CEI)**  
**DIRETORA**  
*Laura Maria Irene De Michelis  
Mendonça*

**FUNDAÇÃO SISTEMA ESTADUAL  
DE ANÁLISE DE DADOS (SEADE)**  
**DIRETORA EXECUTIVA**  
*Felícia Reicher Madeira*

**DEPARTAMENTO INTERSINDI-  
CAL DE ESTATÍSTICA E ESTUDOS  
SOCIOECONÔMICOS (DIEESE)**  
**PRESIDENTE**  
*João Vicente Silva Cayres*

**DIRETOR TÉCNICO**  
*Clemente Ganz Lúcio*

**SUPERVISORA TÉCNICA  
REGIONAL**  
*Maria de Fátima Lage  
Guerra*

## *Equipe Técnica*

**COORDENAÇÃO TÉCNICA:** Mário Marcos Sampaio Rodarte (Dieese), Plínio de Campos Souza (FJP/CEL).

**COORDENAÇÃO ADMINISTRATIVA E FINANCEIRA –**  
**Coordenadores:** Eustáquio Mário Ribeiro Braga, Mauro de Oliveira Pessoa – **Apoio Administrativo:** Cíntia de Fátima Carvalho, Teresa Cristina Soeiro Pinto.

**ESTATÍSTICA E PROCESSAMENTO DE DADOS –**  
**Coordenadora:** Maria Ramos de Souza – **Apoio Administrativo:** Cleonice Ramos de Souza, Lívia Cristina Rosa Cruz.

**ANÁLISE DOS RESULTADOS:** Danilo Gomes de Freitas, Kátia Barrio Castro.

**LEVANTAMENTO DE CAMPO - Coordenador:** Tarcízio Alves de Souza - **Controle da Amostra:** Nathália Barbosa de Castro Campos - **Controle de Qualidade (Checagem e Crítica):** José Assis do Nascimento Filho, Rosana Aparecida Gualberto – **Controle de Digitação:** Igor de Campos Fontes.

**CHECAGEM:** Ari Pereira da Costa, Caio Márcio Marinho, Caroline Lúcia Guerra, Cleide Campolina Leroy, Eduardo Delfino do Nascimento Neto, Tânia Costa Ferreira.

**CRÍTICA:** Bárbara Avelino Cardoso, Elaine Ramos de Jesus, João Ricardo Pereira Brito Machado, Lígia dos Santos Ferreira, Maria Iria Soares, Paulo Roberto Rocha dos Santos Souza Galliac, Zilma Aparecida Alves Santos.

**SUPERVISÃO DE COLETA:** Águeda Aparecida Ribeiro de Lima, Ana Morena Avelino Cardoso, Anneri Cássia Theodoro, Maria Ângela de Castro Gomes, Mônica Leila de Oliveira Correia Lima, Paula Aparecida Lopes, Reinaldo Sales Leite, Vanda de Carvalho.

**ENTREVISTADORES:** Andréia Pereira Silva, Andressa Lemes Vieira, Antônio Fernandes Gomes Batista, Atenaide Maria Santo, Bráulio Ferreira da Silva, Célio Leandro de Oliveira, Cláudia Aparecida Soares, Darci José Pereira Rocha, Eliseu José Ferreira, Elzira Helena Viana, Eunice Cristina Botelho, Flaviana Cândida da Silva Moreira, João Afonso Rabelo, João Tadeu de Souza, José Luiz Mendes dos Santos, Judas Tadeu Soares de Faria, Laura Borges de

Souza Pimenta, Leonardo de Oliveira Vianna, Luiz Carlos dos Santos Lima, Marcelo Lukas de Castro Ligório, Maria da Penha Pereira Macedo, Ricardo Augusto dos Santos, Roselene Gomes Dias, Roseli Ribeiro dos Santos, Rubens Batista Lisboa, Tânia Maria Ribeiro Braga, Terezinha Elizabeth Menezes, Vanessa Marques dos Anjos, Vera Cristina de Oliveira, Wellington de Almeida Baldez.

**AMOSTRA:** Anderson de Carvalho Vilaça, Daniela Maria Araújo Mendonça Lima, Igor de Campos Fontes.

**DIGITAÇÃO E ENTRADA DE DADOS:** Bruno Inácio da Silva, Patrícia Rosângela Pinheiro Gonçalves, Rafael Pereira Pinheiro, Sônia Potira Alves Soares.

**COLABORAÇÃO:** Heitor Vasconcelos, Maria Bernadette Araújo.

**ESTAGIÁRIOS:** Aline Pâmela Ventura Borges, Áurea Regina Evangelista Soares Franco de Carvalho, Débora Dias do Carmo, Diego de Carvalho, Marina Vasconcelos Vilaça Santos, Paola Djuma Silva Neves.

**CONCEITOS E METODOLOGIA:** SEADE e DIEESE.

**ELABORAÇÃO DO PLANO AMOSTRAL:** Renato Martins Assunção (Instituto de Ciências Exatas da Universidade Federal de Minas Gerais - ICEX/UFMG).

**NÚCLEO DE DISSEMINAÇÃO DE INFORMAÇÕES (NDI) –**  
**Coordenador:** Leandro Augusto Neves - José Mário Lemes da Silva.

**ASSESSORIA DE COMUNICAÇÃO SOCIAL – Assessor-Chefe:** Carlos Eduardo Livino Mendes Bezerra - **Jornalista Responsável:** Francisco Batista Teixeira – **Relações Públicas:** Rosângela Gomes Garcia.

**PRODUÇÃO EDITORIAL:** Jussara Maria Januzzi.

**PROJETO GRÁFICO E EDITORAÇÃO ELETRÔNICA:** João Bosco Assunção.

**IMPRESSÃO E ENCADERNAÇÃO:** FJP/Lerbach Sistemas de Impressão Ltda.

<b><i>SECRETARIA DE ESTADO DE DESENVOLVIMENTO SOCIAL</i></b>	<b><i>FUNDAÇÃO JOÃO PINHEIRO</i></b>	<b><i>DIEESE</i></b>
<p>Rua Martim de Carvalho, 94 Santo Agostinho CEP. 30190-090 Belo Horizonte - MG Fone: (31) 3292-2000 Fax: (31) 3275-2799 <a href="mailto:sinemg@social.mg.gov.br">sinemg@social.mg.gov.br</a> <a href="mailto:asscom@social.mg.gov.br">asscom@social.mg.gov.br</a></p>	<p>Alameda das Acácias, 70 São Luís / Pampulha CEP. 31275-150 Belo Horizonte - MG Fone: (31) 3448-9719/ 3448-9557 Fax: (31) 3448-9614 / 3448-9546 <a href="http://www.fjp.mg.gov.br">www.fjp.mg.gov.br</a> <a href="mailto:cei.ndi@fjp.mg.gov.br">cei.ndi@fjp.mg.gov.br</a></p>	<p>Escritório Regional de MG Rua Curitiba, 1269 – 9º andar Centro - CEP. 30170-121 Belo Horizonte - MG Fone: (31) 3222-9395 Fax: (31) 3222-9787 <a href="http://www.dieese.org.br">www.dieese.org.br</a> <a href="mailto:ermg@dieese.org.br">ermg@dieese.org.br</a></p>