

Taxa de desemprego na RMBH retraiu-se em 4,5%, em maio.

Maio

TAXA DE DESEMPREGO

TOTAL:

10,7%

1. A Pesquisa de Emprego e Desemprego, realizada pela Fundação João Pinheiro, Dieese e Secretaria de Estado de Desenvolvimento Social, registrou retração de 4,5% na taxa de desemprego total, ao passar de 11,2%, em abril, para 10,7% da População Economicamente Ativa (PEA), em maio. A taxa de desemprego aberto passou de 8,6% para 8,2%, e a de desemprego oculto, de 2,6% para 2,5%. Neste período, observou-se geração de 26 mil ocupações na RMBH, número superior ao de pessoas que ingressaram no mercado de trabalho (14 mil), o que resultou na diminuição de 12 mil indivíduos do contingente de desempregados (tab. A e graf. A).
2. **A taxa de participação**, que expressa a porcentagem de pessoas com 10 anos e mais no mercado de trabalho, passou de 59,7% para 59,9%, entre abril e maio.

TABELA A - ESTIMATIVAS DO NÚMERO DE PESSOAS DE 10 ANOS E MAIS, SEGUNDO CONDIÇÃO DE ATIVIDADE E TAXAS DE DESEMPREGO E DE PARTICIPAÇÃO
REGIÃO METROPOLITANA DE BELO HORIZONTE
MAIO: 2007 / ABRIL-MAIO: 2008

CONDIÇÃO DE ATIVIDADE	ESTIMATIVAS (EM MIL PESSOAS)			VARIACIONES			
				ABSOLUTA		RELATIVA (%)	
	maio-07	abril-08	maio-08	mai-08/ abr-08	mai-08/ mai-07	mai-08/ abr-08	mai-08/ mai-07
População em idade ativa	4.196	4.301	4.310	9	114	0,2	2,7
População economicamente ativa	2.564	2.568	2.582	14	18	0,5	0,7
Ocupados	2.226	2.280	2.306	26	80	1,1	3,6
Desempregados	338	288	276	-12	-62	-4,2	-18,3
Em desemprego aberto	246	221	212	-9	-34	-4,1	-13,8
Em desemprego oculto pelo trabalho precário	46	33	34	1	-12	3,0	-26,1
Em desemprego oculto pelo desalento	46	34	30	-4	-16	-11,8	-34,8
Inativos com 10 anos e mais	1.632	1.733	1.728	-5	96	-0,3	5,9
Taxas (%)							
Desemprego total	13,2	11,2	10,7	-0,5	-2,5	-4,5	-18,9
Participação (PEA/PIA)	61,1	59,7	59,9	0,2	-1,2	0,3	-2,0

Fonte: Fundação João Pinheiro (FJP), Centro de Estatística e Informações (CEI), Pesquisa de Emprego e Desemprego na Região Metropolitana de Belo Horizonte (PED/RMBH). Convênio FJP/Dieese/Seade/Sedese-MG

GRÁFICO A - TAXAS DE DESEMPREGO, POR TIPO - REGIÃO METROPOLITANA DE BELO HORIZONTE - 2007-2008

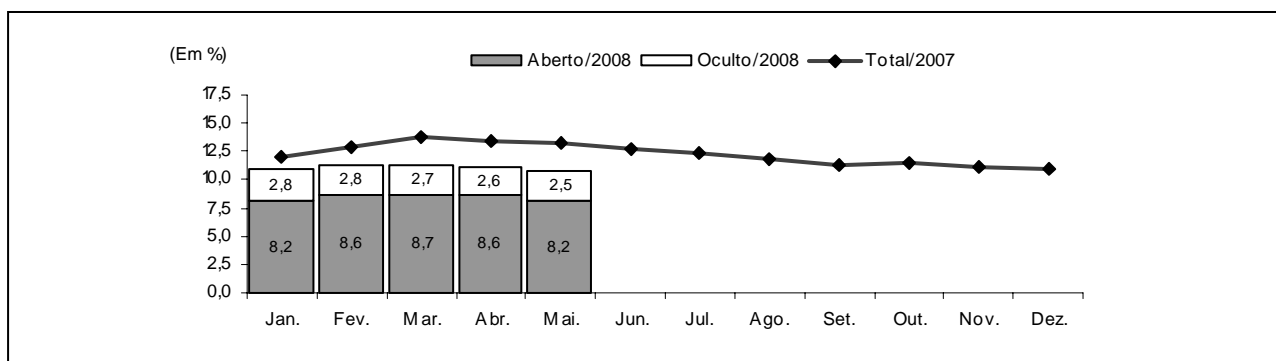

Fonte: Fundação João Pinheiro (FJP), Centro de Estatística e Informações (CEI), Pesquisa de Emprego e Desemprego na Região Metropolitana de Belo Horizonte (PED/RMBH). Convênio FJP/Dieese/Seade/Sedese-MG

Nota: a taxa de desemprego total é composta pela soma das taxas de desemprego aberto e oculto.

- Em maio, o **tempo médio** gasto pelos desempregados para encontrar uma vaga ficou em 47 semanas, três a mais, em relação a abril.
- O **nível ocupacional** aumentou em 1,1%, totalizando 2.306 mil trabalhadores. De acordo com o setor de atividade econômica, observou-se acréscimo de **27 mil** postos de trabalho no **comércio**, **9 mil** nos **serviços** e **2 mil** na **indústria**. Na **construção civil** houve diminuição de **7 mil** ocupações, e no agregado “**outros setores**”, de **5 mil**, no período (tab. B).

TABELA B
ESTIMATIVAS DO NÚMERO DE OCUPADOS, SEGUNDO SETORES DE ATIVIDADE ECONÔMICA
REGIÃO METROPOLITANA DE BELO HORIZONTE
MAIO: 2007 / ABRIL-MAIO: 2008

SETOR DE ATIVIDADE	ESTIMATIVAS (EM MIL PESSOAS)			VARIACIONES			
				ABSOLUTA		RELATIVA (%)	
	maio-07	abr-08	maio-08	mai-08/ abr-08	mai-08/ mai-07	mai-08/ abr-08	mai-08/ mai-07
Total	2.226	2.280	2.306	26	80	1,1	3,6
Indústria	334	353	355	2	21	0,6	6,3
Comércio	347	333	360	27	13	8,1	3,7
Serviços	1.206	1.243	1.252	9	46	0,7	3,8
Construção civil	151	164	157	-7	6	-4,3	4,0
Outros (1)	188	187	182	-5	-6	-2,7	-3,2

Fonte: Fundação João Pinheiro (FJP), Centro de Estatística e Informações (CEI), Pesquisa de Emprego e Desemprego na Região Metropolitana de Belo Horizonte (PED/RMBH). Convênio FJP/Dieese/Seade/Sedese-MG

(1) Inclui Serviços domésticos, Agricultura, Pecuária, Extração vegetal e Outras atividades.

- Segundo a forma de contratação, no setor privado, registrou-se aumento de 37 mil empregos com carteira assinada e de 5 mil entre os assalariados sem carteira. No setor público, houve relativa estabilidade, com variação de 1 mil postos de trabalho. Entre os autônomos houve perda de 9 mil ocupações, entre os empregados domésticos, de 5 mil, e no agregado “**demais posições**”, de 3 mil (tab. C).

TABELA C
ESTIMATIVAS DO NÚMERO DE OCUPADOS, SEGUNDO POSIÇÃO NA OCUPAÇÃO
REGIÃO METROPOLITANA DE BELO HORIZONTE
MAIO: 2007 / ABRIL-MAIO: 2008

POSIÇÃO NA OCUPAÇÃO	ESTIMATIVAS (EM MIL PESSOAS)			VARIACÕES			
	maio-07	abril-08	maio-08	ABSOLUTA		RELATIVA (%)	
				mai-08/ abr-08	mai-08/ mai-07	mai-08/ abr-08	mai-08/ mai-07
Total	2.226	2.280	2.306	26	80	1,1	3,6
Total de assalariados (1)	1.445	1.521	1.564	43	119	2,8	8,2
Setor privado	1.173	1.231	1.273	42	100	3,4	8,5
Com carteira assinada	982	1.058	1.095	37	113	3,5	11,5
Sem carteira assinada	191	173	178	5	-13	2,9	-6,8
Setor público	272	290	291	1	19	0,3	7,0
Autônomos	445	440	431	-9	-14	-2,0	-3,1
Empregados domésticos	174	178	173	-5	-1	-2,8	-0,6
Demais posições (2).....	162	141	138	-3	-24	-2,1	-14,8

Fonte: Fundação João Pinheiro (FJP), Centro de Estatística e Informações (CEI), Pesquisa de Emprego e Desemprego na Região Metropolitana de Belo Horizonte (PED/RMBH). Convênio FJP/Dieese/Seade/Sedese-MG

Nota: quaisquer pequenas diferenças nos dados apresentados devem-se a arredondamentos.

(1) Incluem os que não informaram o segmento em que trabalham. (2) Incluem Empregadores, Donos de negócio familiar, Trabalhadores familiares sem remuneração, Profissionais liberais e Outras posições ocupacionais.

6. O **rendimento real médio** dos ocupados variou 0,7%, entre março e abril, e passou para R\$1.032. O salário real médio elevou-se em 1,2%, correspondendo a R\$1.075. Para os autônomos, houve redução de 2,9%, passando para R\$808 (tab. D).

7. A **massa de rendimento real** dos ocupados decresceu em 0,9%, reflexo da retração no nível ocupacional. A dos assalariados apresentou relativa estabilidade (-0,1%), visto que o nível de emprego reduziu-se e o salário real médio aumentou.

TABELA D
RENDIMENTO REAL MÉDIO (1) DOS OCUPADOS, ASSALARIADOS E AUTÔNOMOS, SEGUNDO CATEGORIAS SELECIONADAS
REGIÃO METROPOLITANA DE BELO HORIZONTE
ABRIL: 2007 / MARÇO-ABRIL: 2008

CATEGORIA SELECIONADA	RENDIMENTOS (EM REAIS DE ABRIL/2008)			VARIACÕES (%)	
	abril-07	março-08	abril-08	abril-08/ março-08	
				abril-08/ março-08	abril-08/ abril-07
Total de Ocupados	994	1.025	1.032	0,7	3,8
Total de assalariados (2)	1.025	1.062	1.075	1,2	4,9
Setor privado	885	912	917	0,6	3,7
Indústria	1.117	1.021	1.062	4,0	-4,9
Comércio	718	808	771	-4,6	7,4
Serviços	849	906	904	-0,3	6,5
Com carteira assinada	924	960	968	0,8	4,7
Sem carteira assinada	654	603	589	-2,3	-9,8
Trabalhadores autônomos	727	832	808	-2,9	11,1

Fonte: Fundação João Pinheiro (FJP), Centro de Estatística e Informações (CEI), Pesquisa de Emprego e Desemprego na Região Metropolitana de Belo Horizonte (PED/RMBH). Convênio FJP/Dieese/Seade/Sedese-MG

(1) Inflator utilizado: IPCA-BH (Ipead). (2) Inclui setor público.

COMPORTAMENTO EM 12 MESES

8. Nos últimos 12 meses, a **taxa de desemprego total** na RMBH reduziu-se em 18,9%, ao passar de 13,2%, em maio de 2007, para os atuais 10,7% da PEA. Segundo suas componentes, a taxa de desemprego aberto passou de 9,6% para 8,2%, e a de desemprego oculto de 3,6% para 2,5%. A taxa de desemprego oculto pelo trabalho precário passou de 1,8% para 1,3%, e a desemprego oculto pelo desalento, de 1,8% para 1,2%.

9. O tempo médio de procura por trabalho diminuiu em sete semanas, já que em maio de 2007 correspondia a 54 semanas.

10. Neste período, registrou-se a entrada de 18 mil indivíduos na força de trabalho e a geração de 80 mil ocupações, o que levou à saída de 62 mil pessoas da situação de desemprego na região metropolitana. A **taxa de participação** retraiu-se de **61,1%** para **59,9%** da População em Idade Ativa (PIA), no período analisado.

11. Com o aumento de **80 mil** postos de trabalho, no comparativo a maio de 2007, o **nível ocupacional** elevou-se em **3,6%** (graf. B). No setor de **serviços**, registrou-se acréscimo de **46 mil** postos de trabalho, na **indústria**, de **21 mil**, no **comércio**, de **13 mil**, e na **construção civil**, de **6 mil**. No agregado “**outros setores**”, observou-se perda de **6 mil** ocupações (tab. B).

GRÁFICO B - VARIAÇÃO ANUAL (1) DO NÍVEL DE OCUPAÇÃO - REGIÃO METROPOLITANA DE BELO HORIZONTE
MAIO-DEZEMBRO: 2007 / JANEIRO-MAIO: 2008

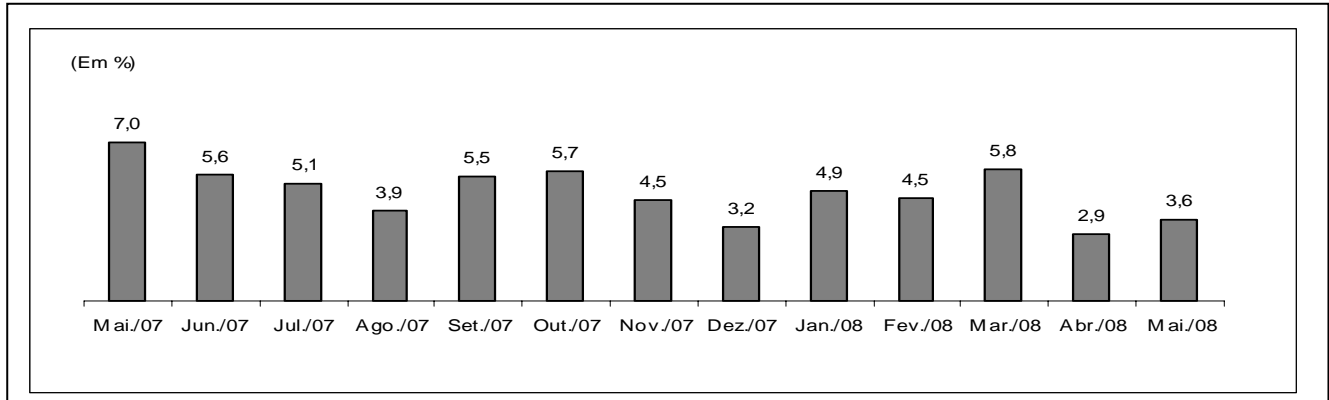

Fonte: Fundação João Pinheiro (FJP), Centro de Estatística e Informações (CEI), Pesquisa de Emprego e Desemprego na Região Metropolitana de Belo Horizonte (PED/RMBH). Convênio FJP/Dieese/Seade/Sedese-MG

(1) Mês de referência em relação ao mesmo mês do ano anterior.

12. De acordo com a **posição na ocupação**, no setor privado, constatou-se expressivo aumento de 113 mil postos assalariados com carteira assinada e redução de 13 mil sem registro em carteira. No setor público, houve geração de 19 mil empregos. No emprego doméstico, observou-se relativa estabilidade, com 1 mil ocupações a menos. No trabalho autônomo houve perda de 14 mil vagas e no agregado “**demais posições**”, de 24 mil.

13. Comparado aos valores de abril de 2007, o **rendimento real médio** dos ocupados aumentou em 3,8%, ao passar de R\$994 para R\$1.032; o dos assalariados cresceu em 4,9%, passando de R\$1.025 para R\$1.075. O rendimento real médio dos autônomos apresentou aumento de 11,1%, elevando-se de R\$727 para R\$808. A **massa de rendimentos** dos ocupados elevou-se em 6,7% e a dos assalariados, em 10,1%. Em ambos os casos, esse comportamento resultou da elevação do rendimento real médio e do nível de ocupação (graf. C).

GRÁFICO C - ÍNDICE DA MASSA DE RENDIMENTOS REAIS DOS OCUPADOS (1)
REGIÃO METROPOLITANA DE BELO HORIZONTE - 1996/2001/2006-2008

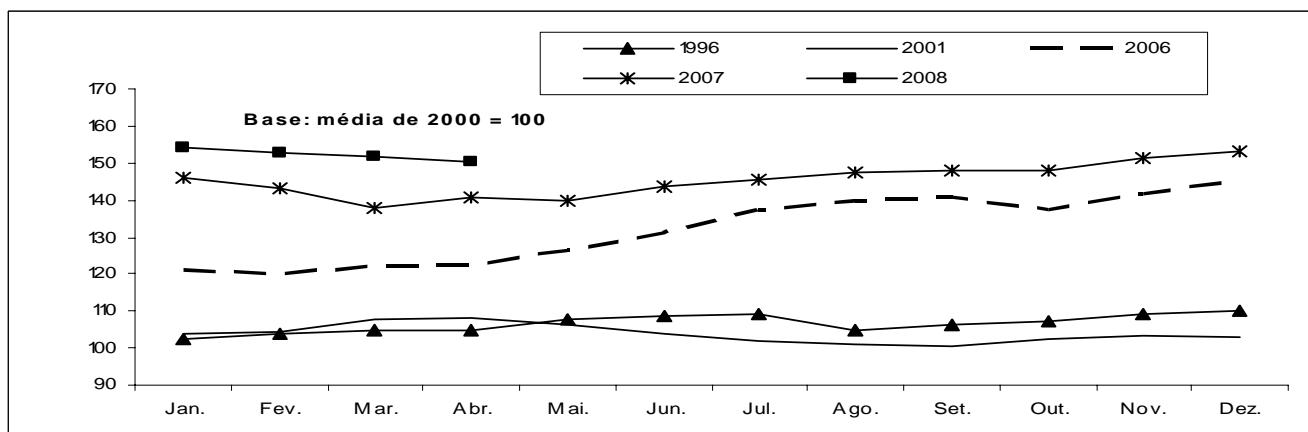

Fonte: Fundação João Pinheiro (FJP), Centro de Estatística e Informações (CEI), Pesquisa de Emprego e Desemprego na Região Metropolitana de Belo Horizonte (PED/RMBH). Convênio FJP/Dieese/Seade/Sedese-MG

Nota: Inflator utilizado: IPCA-BH (Ipead).

(1) Incluem os assalariados e os empregados domésticos mensalistas que não tiveram remuneração no mês e excluem os trabalhadores familiares sem remuneração salarial e os trabalhadores que ganharam exclusivamente em espécie ou benefício.

Principais Conceitos

PIA - População em Idade Ativa: corresponde à população com dez anos ou mais.

PEA - População Economicamente Ativa: parcela da PIA ocupada ou desempregada.

OCUPADOS - são os indivíduos que:

1. possuem trabalho remunerado exercido regularmente;
2. possuem trabalho remunerado exercido de forma irregular, desde que não estejam procurando trabalho diferente do atual. Excluem-se as pessoas que, não tendo procurado trabalho, exerceram de forma excepcional algum trabalho nos últimos 30 dias;
3. possuem trabalho não-remunerado de ajuda em negócios de parentes, ou remunerado em espécie ou benefício, sem procura de trabalho.

DESEMPREGADOS - São os indivíduos que se encontram numa das seguintes situações:

- a) **Desemprego Aberto:** pessoas que procuraram trabalho de modo efetivo nos 30 dias anteriores ao da entrevista e não exerceram nenhum trabalho nos últimos sete dias;

- b) **Desemprego Oculto pelo Trabalho Precário:** pessoas que realizam de forma irregular algum trabalho remunerado (ou pessoas que realizam trabalho não-remunerado em ajuda a negócios de parentes) e que procuraram mudar de trabalho nos 30 dias anteriores ao da entrevista, ou que, não tendo procurado neste período, o fizeram até 12 meses atrás;

- c) **Desemprego Oculto pelo Desalento:** pessoas que não possuem trabalho e nem procuraram nos últimos 30 dias, por desestímulo do mercado de trabalho ou por circunstâncias fortuitas, mas procuraram efetivamente trabalho nos últimos 12 meses.

INATIVOS (maiores de dez anos) - Correspondem à parcela da PIA que não está ocupada ou desempregada.

RENDIMENTO DO TRABALHO - É captado o rendimento monetário bruto (sem descontos de imposto de renda e previdência), efetivamente recebido, referente ao trabalho realizado no mês imediatamente anterior ao da pesquisa. Para os assalariados, são considerados os descontos por falta ou acréscimos devidos a horas extras, gratificações etc. Não são computados o décimo terceiro salário e os benefícios indiretos. Para os empregadores, autônomos e demais posições, é considerada a retirada mensal.

Principais Indicadores

TAXA GLOBAL DE PARTICIPAÇÃO - É a relação entre a População Economicamente Ativa e a População em Idade Ativa (PEA/PIA). Indica a proporção de pessoas com dez anos ou mais incorporadas ao mercado de trabalho, como ocupados ou desempregados.

TAXA DE DESEMPREGO TOTAL - Equivale à relação Desempregados/PEA, e indica a proporção da PEA que se encontra na situação de desemprego aberto ou oculto. Todas as taxas de desemprego divulgadas, referentes a tipos específicos de desemprego (aberto e oculto) ou a atributos pessoais selecionados, são calculadas como uma proporção da PEA.

TAXA DE OCUPAÇÃO - Equivale à relação Ocupados/PEA, e indica a proporção da PEA que se encontra na situação de ocupados.

RENDIMENTOS - Divulga-se:

- a) **Rendimento médio:** refere-se à média trimestral do rendimento mensal real no trabalho principal. A média trimestral é calculada a partir de valores nominais mensais, inflacionados pelo IPCA/BH (IPEAD), até o último mês do trimestre. Os dados de rendimento, investigados em cada mês, referem-se ao mês imediatamente anterior, e, portanto, têm sempre esta defasagem em relação às demais informações da pesquisa. Assim, os dados apurados no trimestre outubro/novembro/dezembro, e divulgados em janeiro, correspondem à média do período setembro/outubro/novembro, a preços de novembro;

- b) **Distribuição dos rendimentos:** indica os valores máximos recebidos pelos 10% e 25% mais pobres, os valores mínimos recebidos pelos 25% e 10% mais ricos, e o rendimento mediano, que divide a população entre os 50% que têm os rendimentos mais baixos e os 50% que têm rendimentos mais altos.

Notas Metodológicas

PLANO AMOSTRAL

A Pesquisa de Emprego e Desemprego na Região Metropolitana de Belo Horizonte (PED/RMBH) tem como unidade amostral o domicílio da área urbana de 26 municípios que compõem esta região: Belo Horizonte, Betim, Brumadinho, Caeté, Confins, Contagem, Esmeraldas, Florestal, Ibirité, Igarapé, Juatuba, Lagoa Santa, Mário Campos, Mateus Leme, Nova Lima, Pedro Leopoldo, Raposos, Ribeirão das Neves, Rio Acima, Rio Manso, Sabará, Santa Luzia, São Joaquim de Bicas, São José da Lapa, Sarzedo e Vespasiano.

As informações de interesse da pesquisa são coletadas mensalmente, através de entrevistas realizadas com os moradores de dez anos de idade ou mais, em aproximadamente 2 528 domicílios, sorteados por meio de amostragem probabilística.

Trata-se de uma amostra estratificada de conglomerados selecionada em dois estágios. Os 3 136 setores censitários urbanos do Instituto Brasileiro de Geografia e Estatística (IBGE), que compõem a RMBH, são agrupados em 79 estratos. No primeiro estágio, dentro de cada estrato são escolhidos dois setores censitários com igual probabilidade e com reposição. No segundo, tendo sido anteriormente listados todos os domicílios do setor, são sorteados 16 domicílios, seguindo os critérios da amostragem aleatória sistemática.

A ponderação de cada entrevista realizada é definida considerando-se o número de questionários efetivamente respondidos em cada setor sorteado, o número de domicílios listados no setor e o número de setores que compõem o estrato. As estimativas dos valores absolutos são obtidas a partir de taxas amostrais aplicadas às projeções populacionais.

MÉDIAS TRIMESTRAIS

Os resultados são divulgados mensalmente e expressam médias trimestrais móveis dos indicadores produzidos. Isto significa que as informações referentes a determinado mês representam a média dos dados coletados no último mês e nos dois meses que o antecedem.

PROJEÇÕES DEMOGRÁFICAS

A Fundação João Pinheiro atualizou as projeções demográficas da população da RMBH e de Minas Gerais com base no Censo Demográfico de 2000 do IBGE, e adotando a tendência de crescimento do período 1991-2000. Foi revista toda a série de estatísticas geradas pela PED-RMBH sobre valores absolutos da População em Idade Ativa (PIA) e de seus componentes, a População Economicamente Ativa (PEA), ocupada e desempregada, e a população formada por indivíduos inativos com 10 anos ou mais de idade.

ANEXO ESTATÍSTICO

TABELA 1
ESTIMATIVAS DA POPULAÇÃO EM IDADE ATIVA, ECONOMICAMENTE ATIVA, OCUPADA, DESEMPREGADA
E INATIVA MAIOR DE 10 ANOS E TAXAS GLOBAIS DE PARTICIPAÇÃO E DE DESEMPREGO TOTAL
REGIÃO METROPOLITANA DE BELO HORIZONTE (RMBH) - 1996-2008

ESPECIFICAÇÃO	POPULAÇÃO EM IDADE ATIVA (A) = (B)+(C)	POPULAÇÃO ECONOMICAMENTE ATIVA						INATIVOS MAIORES DE 10 ANOS		TAXAS (%)	
		TOTAL		OCUPADOS		DESEMPREGADOS		absoluto (C)	índice	participação (B)/(A)	desemprego (D)/(B)
		absoluto (B)	índice	absoluto	índice	absoluto (D)	índice				
1996 - Maio	3.099	1.779	88,4	1.535	92,7	244	68,2	1.320	89,4	57,4	13,7
1997 - Maio	3.190	1.857	92,3	1.601	96,7	256	71,5	1.333	90,3	58,2	13,8
1998 - Maio	3.283	1.898	94,3	1.594	96,3	304	84,9	1.385	93,8	57,8	16,0
1999 - Maio	3.379	1.916	95,2	1.546	93,4	370	103,4	1.463	99,1	56,7	19,3
2000 - Maio	3.477	1.999	99,3	1.621	97,9	378	105,6	1.478	100,1	57,5	18,9
2001 - Maio	3.573	2.079	103,3	1.701	102,8	378	105,6	1.494	101,2	58,2	18,2
2002 - Maio	3.670	2.129	105,8	1.737	105,0	392	109,5	1.541	104,4	58,0	18,4
2003 - Maio	3.770	2.296	114,1	1.853	112,0	443	123,7	1.474	99,9	60,9	19,3
2004 - Maio	3.872	2.350	116,7	1.852	111,9	498	139,1	1.522	103,1	60,7	21,2
2005 - Maio	3.977	2.382	118,3	1.948	117,7	434	121,2	1.595	108,1	59,9	18,2
2006 - Maio	4.085	2.451	121,8	2.081	125,7	370	103,4	1.634	110,7	60,0	15,1
2007											
Maio	4.196	2.564	127,4	2.226	134,5	338	94,4	1.632	110,6	61,1	13,2
Junho	4.206	2.566	127,5	2.240	135,3	326	91,1	1.640	111,1	61,0	12,7
Julho	4.215	2.571	127,7	2.255	136,3	316	88,3	1.644	111,4	61,0	12,3
Agosto	4.225	2.569	127,6	2.266	136,9	303	84,6	1.656	112,2	60,8	11,8
Setembro	4.234	2.583	128,3	2.289	138,3	294	82,1	1.651	111,9	61,0	11,4
Outubro	4.243	2.588	128,6	2.290	138,4	298	83,2	1.655	112,1	61,0	11,5
Novembro	4.253	2.594	128,9	2.306	139,3	288	80,4	1.659	112,4	61,0	11,1
Dezembro	4.262	2.587	128,5	2.302	139,1	285	79,6	1.675	113,5	60,7	11,0
2008											
Janeiro	4.272	2.614	129,9	2.326	140,5	288	80,4	1.658	112,3	61,2	11,0
Fevereiro	4.281	2.599	129,1	2.303	139,2	296	82,7	1.682	114,0	60,7	11,4
Março	4.291	2.609	129,6	2.312	139,7	297	83,0	1.682	114,0	60,8	11,4
Abril	4.301	2.568	127,6	2.280	137,8	288	80,4	1.733	117,4	59,7	11,2
Mai	4.310	2.582	128,3	2.306	139,3	276	77,1	1.728	117,1	59,9	10,7
Varição Mensal:											
Mai-08/Abr-08	0,2	0,5	0,5	1,1	1,1	-4,2	-4,2	-0,3	-0,3	0,3	-4,5
Varição no Ano:											
Mai-08/Dez-07	1,1	-0,2	-0,2	0,2	0,2	-3,2	-3,2	3,2	3,2	-1,3	-2,7
Varição Anual:											
Mai-08/Mai-07	2,7	0,7	0,7	3,6	3,6	-18,3	-18,3	5,9	5,9	-2,0	-18,9

Fonte: Fundação João Pinheiro (FJP), Centro de Estatística e Informações (CEI), Pesquisa de Emprego e Desemprego na Região Metropolitana de Belo Horizonte (PED/RMBH). Convênio FJP/Dieese/Seade/Sedese-MG

Notas: a) valores absolutos em 1.000 pessoas; b) índice: média de 2000 = 100; c) quaisquer pequenas diferenças nos dados apresentados devem-se a arredondamentos.

GRÁFICO 1
ESTIMATIVAS DA POPULAÇÃO ECONOMICAMENTE ATIVA (PEA) E DOS OCUPADOS
REGIÃO METROPOLITANA DE BELO HORIZONTE (RMBH) - MAL-DEZ.: 2007 / JAN.-MAI.: 2008

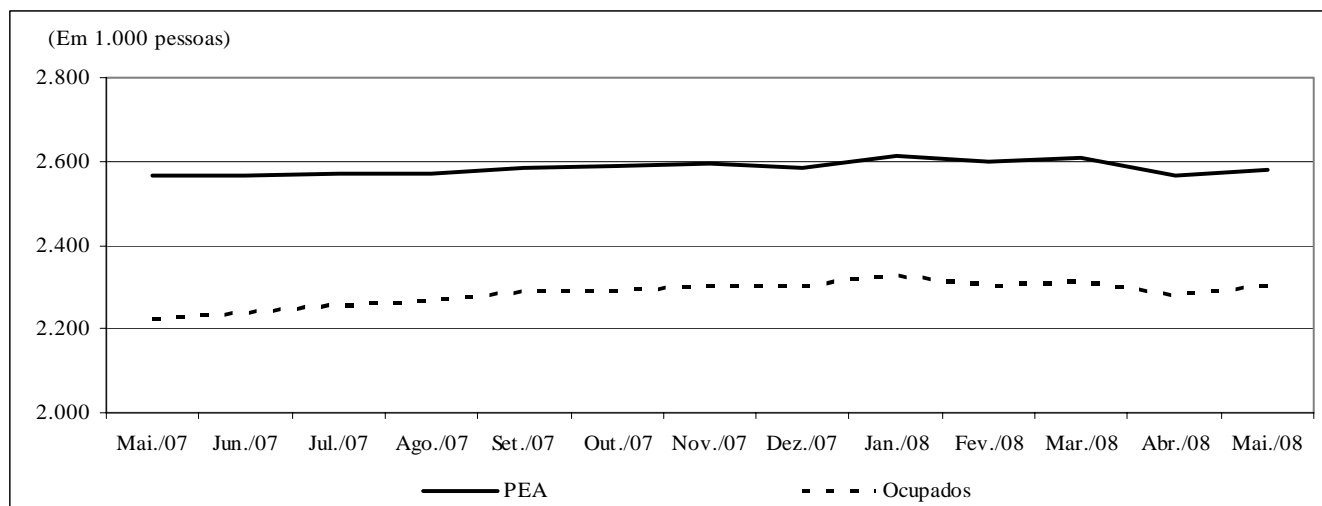

Fonte: Fundação João Pinheiro (FJP), Centro de Estatística e Informações (CEI), Pesquisa de Emprego e Desemprego na Região Metropolitana de Belo Horizonte (PED/RMBH). Convênio FJP/Dieese/Seade/Sedese-MG

TABELA 2
TAXAS DE DESEMPREGO, POR TIPO - REGIÃO METROPOLITANA DE BELO HORIZONTE (RMBH),
MUNICÍPIO DE BELO HORIZONTE E DEMAIS MUNICÍPIOS DA RMBH - 1996-2008

ESPECIFICAÇÃO	TAXAS DE DESEMPREGO POR TIPO (%)										
	TOTAL			ABERTO			OCULTO				
	RMBH	Belo Horizonte	demaís municípios	RMBH	Belo Horizonte	demaís municípios	RMBH	Belo Horizonte	demaís municípios	PRECÁ- RIO	DESA- LENTO
1996 - Maio	13,7	12,6	15,3	8,5	8,0	9,1	5,2	4,6	6,2	3,7	1,5
1997 - Maio	13,8	12,6	15,6	9,1	8,5	10,1	4,6	4,1	5,5	3,0	1,6
1998 - Maio	16,0	14,5	18,2	10,5	9,7	11,6	5,5	4,8	6,6	3,6	1,9
1999 - Maio	19,3	17,9	21,5	13,2	12,6	14,0	6,1	5,3	7,5	4,3	1,8
2000 - Maio	18,9	17,1	21,7	12,4	11,7	13,4	6,5	5,4	8,3	4,3	2,2
2001 - Maio	18,2	16,1	21,2	11,1	9,9	12,8	7,1	6,2	8,4	4,6	2,5
2002 - Maio	18,4	16,2	21,7	12,2	10,6	14,5	6,2	5,6	7,2	3,9	2,3
2003 - Maio	19,3	16,7	23,1	11,6	10,3	13,4	7,7	6,4	9,7	5,0	2,7
2004 - Maio	21,2	20,0	23,1	13,6	12,9	14,6	7,6	7,1	8,5	4,7	2,9
2005 - Maio	18,2	17,2	19,5	11,6	11,0	12,4	6,6	6,2	7,1	3,7	2,9
2006 - Maio	15,1	13,8	17,1	10,7	9,8	11,9	4,4	4,0	5,2	2,3	2,1
2007											
Maio	13,2	11,8	15,4	9,6	9,0	10,7	3,6	2,8	4,7	1,8	1,8
Junho	12,7	10,6	15,8	9,2	7,9	11,2	3,5	2,7	4,6	2,0	1,5
Julho	12,3	10,6	14,7	8,7	7,7	10,2	3,6	2,9	4,5	2,0	1,6
Agosto	11,8	9,9	14,5	8,4	7,3	10,0	3,4	2,6	4,5	1,8	1,6
Setembro	11,4	9,9	13,5	8,0	7,4	8,9	3,4	2,5	4,6	1,7	1,7
Outubro	11,5	10,0	13,8	8,2	7,5	9,3	3,3	2,5	4,5	1,7	1,6
Novembro	11,1	9,8	12,9	8,1	7,4	9,1	3,0	2,4	3,8	1,6	1,4
Dezembro	11,0	10,2	12,2	8,2	7,8	8,8	2,8	2,4	3,4	1,5	1,3
2008											
Janeiro	11,0	9,8	12,8	8,2	7,4	9,4	2,8	2,4	3,4	1,3	1,5
Fevereiro	11,4	10,2	13,2	8,6	7,9	9,7	2,8	2,3	3,5	1,3	1,5
Março	11,4	10,0	13,4	8,7	7,7	10,3	2,7	2,3	3,1	1,2	1,5
Abril	11,2	10,0	12,9	8,6	7,9	9,7	2,6	2,1	3,2	1,3	1,3
Maio	10,7	9,2	12,9	8,2	7,0	10,0	2,5	2,2	2,9	1,3	1,2
Varição Mensal:											
Mai-08/Abr-08	-4,5	-8,0	0,0	-4,7	-11,4	3,1	-3,8	4,8	-9,4	0,0	-7,7
Varição no Ano:											
Mai-08/Dez-07	-2,7	-9,8	5,7	0,0	-10,3	13,6	-10,7	-8,3	-14,7	-13,3	-7,7
Varição Anual:											
Mai-08/Mai-07	-18,9	-22,0	-16,2	-14,6	-22,2	-6,5	-30,6	-21,4	-38,3	-27,8	-33,3

Fonte: Fundação João Pinheiro (FJP), Centro de Estatística e Informações (CEI), Pesquisa de Emprego e Desemprego na Região Metropolitana de Belo Horizonte (PED/RMBH). Convênio FJP/Dieese/Seade/Sedese-MG

Nota: quaisquer pequenas diferenças nos dados apresentados devem-se a arredondamentos.

GRÁFICO 2
TAXAS DE DESEMPREGO TOTAL – REGIÃO METROPOLITANA DE BELO HORIZONTE (RMBH), CAPITAL E DEMAIS MUNICÍPIOS DA RMBH
MAIO-DEZEMBRO: 2007 / JANEIRO-MAIO: 2008

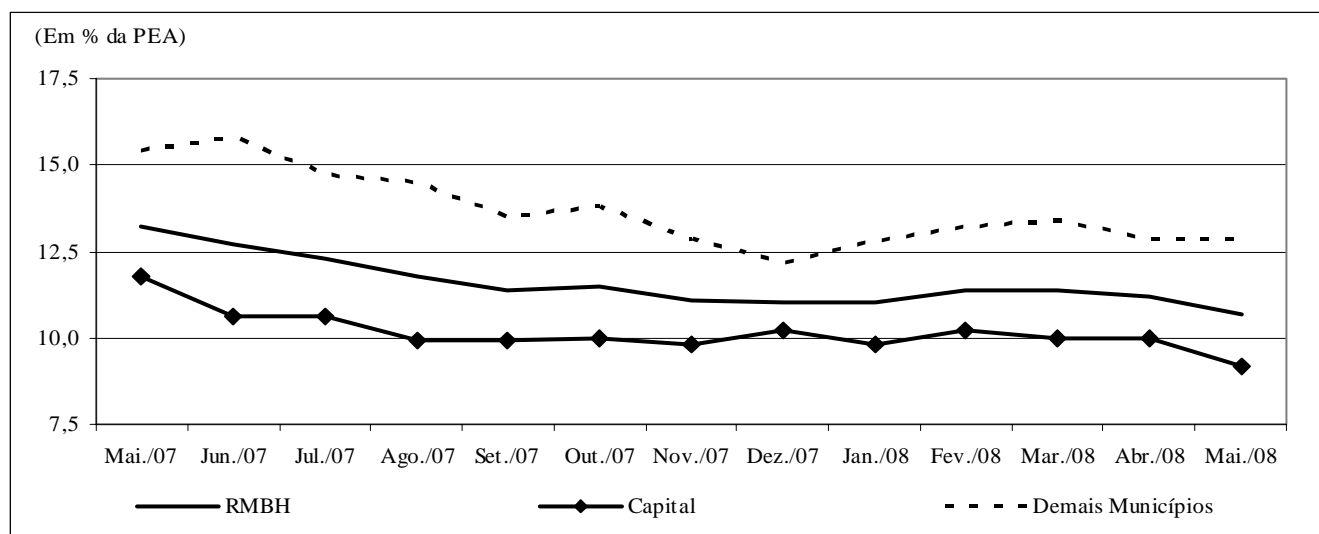

Fonte: Fundação João Pinheiro (FJP), Centro de Estatística e Informações (CEI), Pesquisa de Emprego e Desemprego na Região Metropolitana de Belo Horizonte (PED/RMBH). Convênio FJP/Dieese/Seade/Sedese-MG

TABELA 3
TAXAS DE DESEMPREGO TOTAL, POR ATRIBUTOS PESSOAIS
REGIÃO METROPOLITANA DE BELO HORIZONTE (RMBH) - 1996-2008

ESPECIFICAÇÃO	TAXA DE DESEMPREGO POR ATRIBUTO PESSOAL (%)									COMPOSIÇÃO DA TAXA DE DESEMPREGO POR EXPERIÊNCIA ANTERIOR DE TRABALHO	
	TOTAL	SEXO		IDADE				POSIÇÃO NO DOMICÍLIO		com	sem
		homens	mulheres	10 a 17 anos	18 a 24 anos	25 a 39 anos	40 anos e mais	chefe	demais membros		
1996 - Maio	13,7	12,2	15,5	36,1	20,9	10,6	6,3	7,8	17,6	11,3	2,4
1997 - Maio	13,8	12,2	15,8	39,8	20,1	10,2	6,7	7,1	18,1	10,9	2,9
1998 - Maio	16,0	13,9	18,7	45,8	24,2	12,2	7,4	8,2	20,9	12,7	3,3
1999 - Maio	19,3	17,0	22,1	46,8	29,8	16,3	9,3	10,7	24,6	16,0	3,3
2000 - Maio	18,9	17,1	21,0	45,3	29,6	15,6	10,0	11,4	23,9	15,4	3,5
2001 - Maio	18,2	16,4	20,3	50,9	27,8	14,8	10,1	10,6	23,0	14,5	3,6
2002 - Maio	18,4	16,1	21,4	53,3	29,4	14,7	10,1	10,4	23,9	14,2	4,2
2003 - Maio	19,3	16,5	22,6	51,9	31,5	14,7	11,5	11,4	24,7	15,2	4,1
2004 - Maio	21,2	19,0	23,8	58,8	34,4	16,6	12,3	11,4	27,5	16,5	4,7
2005 - Maio	18,2	15,6	21,1	51,1	29,4	15,3	9,1	9,3	23,8	14,3	3,8
2006 - Maio	15,1	12,2	18,5	57,5	25,9	12,4	7,2	7,7	20,1	11,9	3,2
2007											
Maio	13,2	9,8	16,9	50,6	24,1	10,8	5,7	5,9	18,3	10,1	3,1
Junho	12,7	10,1	15,6	49,1	21,4	11,1	6,1	6,2	17,1	10,0	2,6
Julho	12,3	9,7	15,1	43,7	21,3	10,4	6,2	6,3	16,3	9,9	2,4
Agosto	11,8	8,5	15,5	44,3	20,7	10,0	5,7	5,7	16,0	9,5	2,3
Setembro	11,4	7,7	15,5	43,9	21,1	9,0	5,3	5,1	15,6	9,1	2,2
Outubro	11,5	8,0	15,4	48,0	20,1	8,9	5,6	5,1	15,9	9,1	2,4
Novembro	11,1	7,7	15,0	48,2	19,1	8,4	5,5	4,5	15,6	8,7	2,4
Dezembro	11,0	7,9	14,4	47,2	18,8	8,8	5,2	4,4	15,5	8,5	2,5
2008											
Janeiro	11,0	7,9	14,4	45,8	20,3	8,8	4,5	4,4	15,5	8,4	2,6
Fevereiro	11,4	8,6	14,4	46,2	21,4	9,3	4,4	5,0	15,8	8,6	2,8
Março	11,4	8,6	14,5	46,4	21,4	9,7	4,5	5,2	15,8	8,8	2,6
Abril	11,2	8,4	14,2	44,4	20,2	9,5	5,1	5,1	15,4	8,8	2,4
Maio	10,7	7,9	14,0	41,5	18,5	9,1	5,4	5,1	14,6	8,5	2,2
Varição Mensal:											
Mai-08/Abr-08	-4,5	-6,0	-1,4	-6,5	-8,4	-4,2	5,9	0,0	-5,2	-3,4	-8,3
Varição no Ano:											
Mai-08/Dez-07	-2,7	0,0	-2,8	-12,1	-1,6	3,4	3,8	15,9	-5,8	0,0	-12,0
Varição Anual:											
Mai-08/Mai-07	-18,9	-19,4	-17,2	-18,0	-23,2	-15,7	-5,3	-13,6	-20,2	-15,8	-29,0

Fonte: Fundação João Pinheiro (FJP), Centro de Estatística e Informações (CED), Pesquisa de Emprego e Desemprego na Região Metropolitana de Belo Horizonte (PED/RMBH). Convênio FJP/Dieese/Seade/Sedese-MG

Nota: quaisquer pequenas diferenças nos dados apresentados devem-se a arredondamentos.

TABELA 4
ÍNDICES DO NÍVEL DE OCUPAÇÃO, POR SETORES DE ATIVIDADE ECONÔMICA E POSIÇÃO NA OCUPAÇÃO
REGIÃO METROPOLITANA DE BELO HORIZONTE (RMBH) - 1996-2008

ESPECIFICAÇÃO	ÍNDICES DO NÍVEL DE OCUPAÇÃO											TOTAL DE AUTÔNOMOS
	TOTAL GERAL	SETORES DE ATIVIDADE ECONÔMICA					POSIÇÃO NA OCUPAÇÃO					
		INDÚSTRIA	CONSTR. CIVIL	COMÉRCIO	SERVIÇOS	OUTROS (2)	TOTAL	ASSALARIADOS (1)			SETOR PÚBLICO (3)	
								SETOR PRIVADO				
Total	c/ cart.	s/ cart.										
1996 - Maio	92,7	101,3	97,6	95,2	89,6	89,8	95,0	92,9	93,2	91,5	102,9	85,6
1997 - Maio	96,7	102,9	111,3	103,2	90,3	100,6	97,4	97,8	97,4	99,4	94,8	90,0
1998 - Maio	96,3	107,1	110,5	98,4	91,3	93,2	97,2	97,0	99,2	88,4	97,1	93,5
1999 - Maio	93,4	88,3	98,4	93,5	92,4	101,7	91,0	89,5	90,3	86,6	96,7	98,2
2000 - Maio	97,9	98,8	99,2	98,0	96,9	101,1	97,1	98,6	99,8	93,9	91,0	96,5
2001 - Maio	102,8	100,8	96,0	104,8	102,8	107,4	103,3	103,6	104,8	98,8	102,9	102,6
2002 - Maio	105,0	101,3	96,8	109,3	106,2	103,4	107,9	108,9	105,4	122,6	104,3	102,9
2003 - Maio	112,0	109,6	86,3	114,9	114,8	115,3	111,3	113,5	109,7	128,7	103,3	112,0
2004 - Maio	111,9	112,1	91,1	112,1	116,4	104,0	116,3	116,6	117,3	114,0	111,9	106,5
2005 - Maio	117,7	116,3	89,5	121,8	123,3	106,3	121,2	123,1	125,7	112,8	113,3	118,2
2006 - Maio	125,7	130,0	107,3	125,0	132,3	101,7	132,9	134,6	139,8	114,0	127,6	123,8
2007												
Maio	134,5	139,2	121,8	139,9	139,1	106,8	141,1	144,3	151,3	116,5	129,5	130,5
Junho	135,3	141,7	117,7	134,7	141,6	109,1	141,5	142,7	150,4	112,2	137,6	135,2
Julho	136,3	147,5	118,5	138,3	141,8	103,4	144,0	144,3	152,9	110,4	143,8	137,0
Agosto	136,9	155,0	125,8	133,5	140,8	105,7	145,4	145,3	154,7	107,9	146,7	137,5
Setembro	138,3	155,4	133,1	137,5	140,9	106,8	145,7	148,3	157,6	111,6	136,2	137,5
Outubro	138,4	150,0	133,1	133,1	142,7	112,5	145,8	149,8	157,6	118,9	131,0	137,0
Novembro	139,3	146,3	129,8	138,7	144,6	111,4	146,4	150,7	159,9	114,0	130,5	140,8
Dezembro	139,1	140,0	133,9	138,3	145,0	113,6	147,9	151,2	159,9	116,5	136,2	134,3
2008												
Janeiro	140,5	142,5	129,0	144,4	145,9	114,2	150,4	153,1	163,8	111,0	140,5	133,7
Fevereiro	139,2	143,8	128,2	138,3	144,8	114,2	148,8	150,9	160,7	112,2	141,4	130,2
Março	139,7	152,1	126,6	137,9	145,1	108,0	150,8	153,5	164,6	109,8	141,0	132,3
Abril	137,8	147,1	132,3	134,3	143,4	106,3	148,5	151,4	163,0	105,5	138,1	129,0
Maio	139,3	147,9	126,6	145,2	144,4	103,4	152,6	156,6	168,7	108,5	138,6	126,4
Varição Mensal:												
Mai-08/Abr-08	1,1	0,6	-4,3	8,1	0,7	-2,7	2,8	3,4	3,5	2,9	0,3	-2,0
Varição no Ano:												
Mai-08/Dez-07	0,2	5,7	-5,4	5,0	-0,4	-9,0	3,2	3,6	5,5	-6,8	1,7	-5,9
Varição Anual:												
Mai-08/Mai-07	3,6	6,3	4,0	3,7	3,8	-3,2	8,2	8,5	11,5	-6,8	7,0	-3,1

Fonte: Fundação João Pinheiro (FJP), Centro de Estatística e Informações (CEI). Pesquisa de Emprego e Desemprego na Região Metropolitana de Belo Horizonte (PED/RMBH). Convênio FJP/Dieese/Seade/Sedese-MG

Notas: a) índice: média de 2000 = 100; b) quaisquer pequenas diferenças nos dados apresentados devem-se a arredondamentos.

(1) Exclui os empregados domésticos e inclui aqueles que não sabem a que setor pertence à empresa em que trabalham. (2) Inclui serviços domésticos, agricultura, pecuária e extração vegetal e outras atividades. (3) Inclui os estatutários e celetistas que trabalham em instituições públicas (governos Municipal, Estadual e Federal, empresas de economia mista, autarquias, fundações etc.).

GRÁFICO 3
VARIAÇÃO DA OCUPAÇÃO, POR SETORES DE ATIVIDADE ECONÔMICA - REGIÃO METROPOLITANA DE BELO HORIZONTE (RMBH)
MAIO: 2007 / ABRIL-MAIO: 2008

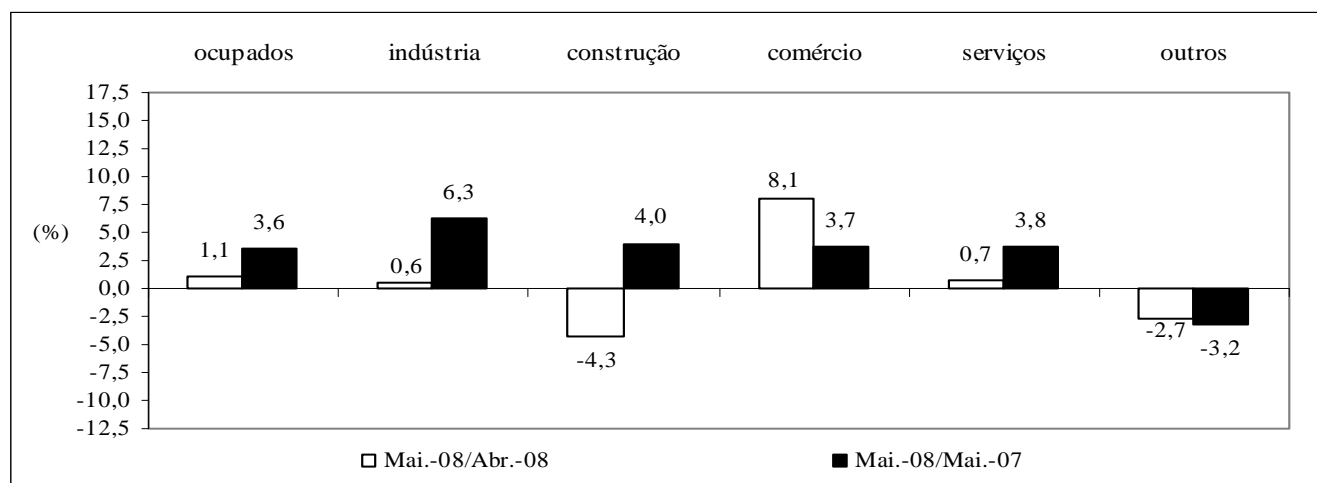

Fonte: Fundação João Pinheiro (FJP), Centro de Estatística e Informações (CEI), Pesquisa de Emprego e Desemprego na Região Metropolitana de Belo Horizonte (PED/RMBH). Convênio FJP/Dieese/Seade/Sedese-MG

TABELA 5
ÍNDICES DO NÍVEL DE OCUPAÇÃO, POR SUBSETORES DE ATIVIDADE ECONÔMICA
REGIÃO METROPOLITANA DE BELO HORIZONTE (RMBH) - 1996-2008

ESPECIFICAÇÃO	ÍNDICES DO NÍVEL DE OCUPAÇÃO (1)										
	INDÚSTRIA			SERVIÇOS							
	metal - mecânica	têxtil e vestuário	outras	transporte e armazenagem	especia- lizados	administração e util. públicas	alimen- tação	educação	saúde	reparação e limpeza	outros
1996 - Maio	101,1	113,2	97,4	83,1	85,2	94,2	89,3	97,8	86,3	96,7	88,0
1997 - Maio	111,4	113,2	93,0	94,0	86,4	84,6	77,7	102,2	98,6	103,3	88,3
1998 - Maio	112,5	107,9	102,6	100,0	79,0	85,6	83,5	103,4	100,0	90,0	91,6
1999 - Maio	87,5	89,5	88,6	85,5	91,4	92,3	88,3	98,9	104,1	76,7	94,5
2000 - Maio	97,7	102,6	98,2	97,6	93,8	97,1	93,2	100,0	97,3	95,0	98,2
2001 - Maio	96,6	97,4	105,3	104,8	102,5	102,9	92,2	111,2	106,8	100,0	102,9
2002 - Maio	88,6	105,3	109,6	94,0	107,4	98,1	99,0	111,2	128,8	106,7	107,7
2003 - Maio	105,7	102,6	114,9	107,2	117,3	104,8	97,1	102,2	146,6	126,7	119,7
2004 - Maio	103,4	121,1	115,8	100,0	104,9	119,2	105,8	131,5	128,8	123,3	117,9
2005 - Maio	110,2	113,2	121,9	106,0	119,8	124,0	100,0	115,7	143,8	133,3	132,8
2006 - Maio	118,2	121,1	142,1	130,1	130,9	131,7	108,7	147,2	147,9	135,0	132,8
2007											
Maio	138,6	134,2	141,2	131,3	150,6	145,2	127,2	137,1	158,9	130,0	137,6
Junho	137,5	142,1	144,7	143,4	154,3	149,0	124,3	148,3	163,0	123,3	137,2
Julho	153,4	142,1	144,7	136,1	150,6	150,0	116,5	149,4	176,7	123,3	139,4
Agosto	162,5	142,1	153,5	142,2	145,7	152,9	105,8	155,1	174,0	125,0	137,6
Setembro	165,9	139,5	152,6	141,0	155,6	145,2	106,8	151,7	156,2	136,7	141,2
Outubro	163,6	126,3	147,4	149,4	153,1	145,2	122,3	141,6	138,4	136,7	147,1
Novembro	162,5	134,2	137,7	138,6	161,7	146,2	127,2	137,1	135,6	138,3	153,6
Dezembro	154,5	126,3	133,3	136,1	159,3	148,1	134,0	147,2	138,4	130,0	150,7
2008											
Janeiro	151,1	139,5	136,8	134,9	158,0	150,0	135,9	159,6	139,7	128,3	148,9
Fevereiro	152,3	139,5	138,6	141,0	161,7	141,3	132,0	162,9	145,2	126,7	144,9
Março	168,2	139,5	143,9	148,2	151,9	137,5	130,1	164,0	154,8	131,7	144,9
Abril	160,2	126,3	143,9	150,6	149,4	131,7	119,4	151,7	168,5	136,7	144,9
Maio	168,2	102,6	147,4	155,4	148,1	139,4	118,4	150,6	171,2	141,7	143,1
Varição Mensal:											
Mai-08/Abr-08	5,0	-18,8	2,4	3,2	-0,8	5,8	-0,8	-0,7	1,6	3,7	-1,3
Varição no Ano:											
Mai-08/Dez-07	8,8	-18,8	10,5	14,2	-7,0	-5,8	-11,6	2,3	23,8	9,0	-5,1
Varição Anual:											
Mai-08/Mai-07	21,3	-23,5	4,3	18,3	-1,6	-4,0	-6,9	9,8	7,8	9,0	4,0

Fonte: Fundação João Pinheiro (FJP), Centro de Estatística e Informações (CED), Pesquisa de Emprego e Desemprego na Região Metropolitana de Belo Horizonte (PED/RMBH). Convênio FJP/Dieese/Seade/Sedese-MG

Notas: a) índice: média de 2000 = 100; b) quaisquer pequenas diferenças nos dados apresentados, devem-se a arredondamentos.

(1) A agregação dos subsetores apresenta a seguinte composição: Metal-mecânica: metalúrgica, mecânica, material eletro-eletrônico e material de transporte; Têxtil e Vestuário: inclui calçados e artefatos de tecidos; outras indústrias: química, farmacêutica e plásticos e artefatos de borracha, alimentação, mobiliário e produtos de madeira, papel, papelão e cortiça, gráficas, vidros, cristais, espelhos e cerâmicas, materiais de construção, artesanato, outras indústrias de transformação e indústria extrativa mineral; administração e utilidade pública: serviços de utilidade pública e serviços de administração pública, forças armadas e polícia; outros serviços: serviços creditícios e financeiros, serviços auxiliares da atividade econômica, serviços pessoais, serviços de comunicações, diversões, radiodifusão e teledifusão, serviços comunitários, comércio e administração de valores imobiliários e de imóveis, oficinas de reparação mecânica e outros serviços.

TABELA 6
RENDIMENTO REAL MÉDIO DOS OCUPADOS E DOS ASSALARIADOS, NO TRABALHO PRINCIPAL
REGIÃO METROPOLITANA DE BELO HORIZONTE (RMBH) - 1996-2008

ESPECIFICAÇÃO (1)	RENDIMENTO REAL MÉDIO (2)			
	OCUPADOS (3)		ASSALARIADOS (4)	
	média	índice (5)	média	índice (5)
1996 - Abril	1.095	114,3	1.071	107,3
1997 - Abril	1.097	114,6	1.062	106,4
1998 - Abril	1.025	107,0	1.040	104,3
1999 - Abril	990	103,4	1.040	104,2
2000 - Abril	949	99,1	966	96,8
2001 - Abril	1.004	104,8	1.042	104,5
2002 - Abril	965	100,7	1.014	101,6
2003 - Abril	873	91,1	915	91,7
2004 - Abril	861	89,9	927	92,8
2005 - Abril	838	87,4	895	89,6
2006 - Abril	923	96,3	973	97,5
2007				
Abril	994	103,8	1.025	102,7
Mai	983	102,6	1.030	103,2
Junho	1.002	104,6	1.034	103,7
Julho	1.008	105,2	1.046	104,8
Agosto	1.016	106,1	1.035	103,7
Setembro	1.009	105,3	1.054	105,6
Outubro	1.011	105,6	1.051	105,4
Novembro	1.024	106,9	1.075	107,7
Dezembro	1.040	108,5	1.083	108,5
2008				
Janeiro	1.039	108,4	1.081	108,3
Fevereiro	1.036	108,2	1.068	107,0
Março	1.025	107,0	1.062	106,4
Abril	1.032	107,7	1.075	107,7
Varição Mensal:				
Abr-08/Mar-08		0,7		1,2
Varição no Ano:				
Abr-08/Dez-07		-0,8		-0,7
Varição Anual:				
Abr-08/Abr-07		3,8		4,9

Fonte: Fundação João Pinheiro (FJP), Centro de Estatística e Informações (CEI), Pesquisa de Emprego e Desemprego na Região Metropolitana de Belo Horizonte (PED/RMBH). Convênio FJP/Dieese/Seade/Sedese-MG

Nota: quaisquer pequenas diferenças nos dados apresentados devem-se a arredondamentos.

(1) O mês indicado refere-se ao último do trimestre considerado. (2) Inflator utilizado: IPCA-BH (Ipead). Valores em R\$ do último mês referido. (3) Exclui os assalariados e empregados domésticos mensalistas que não tiveram remuneração no mês, os trabalhadores familiares sem remuneração salarial e os trabalhadores que ganharam exclusivamente em espécie ou benefício. (4) Exclui os assalariados que não tiveram remuneração no mês. (5) Índice: Média de 2000 = 100.

GRÁFICO 4
RENDIMENTO REAL MÉDIO DOS OCUPADOS E DOS ASSALARIADOS, NO TRABALHO PRINCIPAL
REGIÃO METROPOLITANA DE BELO HORIZONTE (RMBH) - ABR.-DEZ.: 2007 / JAN.-ABR.: 2008

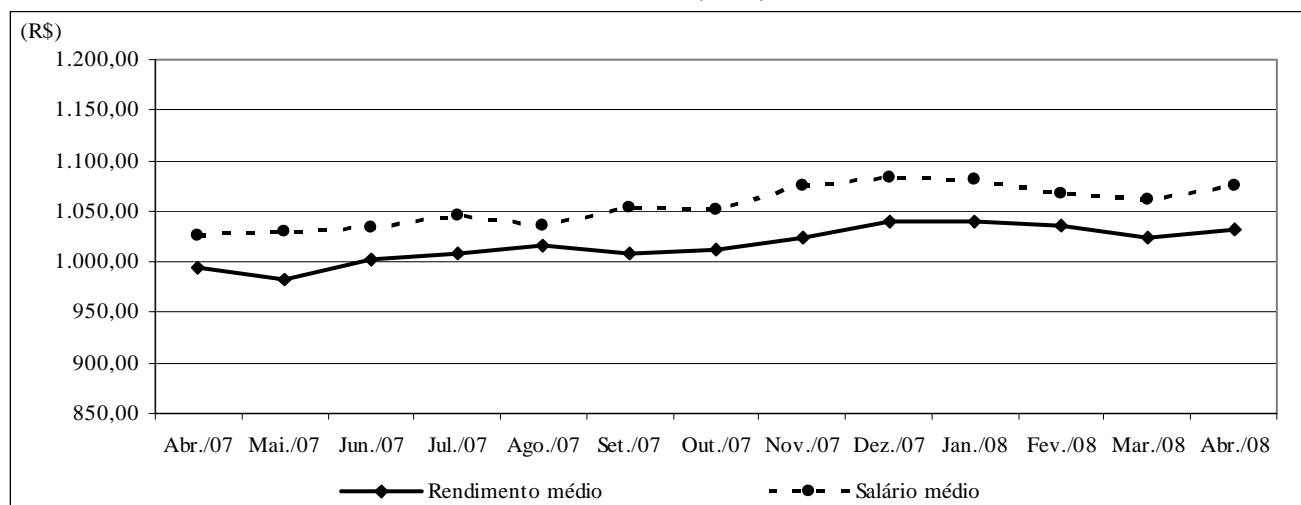

Fonte: Fundação João Pinheiro (FJP), Centro de Estatística e Informações (CEI), Pesquisa de Emprego e Desemprego na Região Metropolitana de Belo Horizonte (PED/RMBH). Convênio FJP/Dieese/Seade/Sedese-MG

Nota: Inflator utilizado: IPCA-BH (Ipead). Valores em R\$ do último mês referido.

TABELA 7
RENDIMENTO REAL DOS PERCENTIS DE OCUPADOS E ASSALARIADOS, NO TRABALHO PRINCIPAL
REGIÃO METROPOLITANA DE BELO HORIZONTE (RMBH) - 1996-2008

ESPECIFICAÇÃO (1)	RENDIMENTO REAL (2)									
	OCUPADOS (3)					ASSALARIADOS (4)				
	10% mais pobres ganham até	25% mais pobres ganham até	50% ganham até	25% mais ricos ganham acima de	10% mais ricos ganham acima de	10% mais pobres ganham até	25% mais pobres ganham até	50% ganham até	25% mais ricos ganham acima de	10% mais ricos ganham acima de
1996 - Abril	211	317	587	1.197	2.535	239	368	623	1.123	2.535
1997 - Abril	218	345	591	1.171	2.403	266	399	659	1.146	2.263
1998 - Abril	224	357	589	1.120	2.273	269	409	660	1.152	2.178
1999 - Abril	237	355	547	1.093	2.247	277	405	618	1.133	2.187
2000 - Abril	231	340	526	1.047	2.094	277	389	583	1.060	2.061
2001 - Abril	240	334	560	1.050	2.217	278	398	637	1.167	2.109
2002 - Abril	270	334	566	1.040	2.191	292	394	605	1.066	2.161
2003 - Abril	205	310	508	967	1.880	276	378	561	999	1.962
2004 - Abril	239	329	494	954	1.865	296	379	566	988	1.950
2005 - Abril	214	332	505	917	1.895	296	393	562	970	1.898
2006 - Abril	298	370	550	1.025	2.013	342	430	633	1.043	2.013
2007										
Abril	311	398	612	1.055	2.076	374	432	630	1.098	2.076
Maio	311	404	611	1.036	2.072	383	439	629	1.096	2.072
Junho	310	408	610	1.034	2.068	393	444	620	1.068	2.068
Julho	310	413	609	1.053	2.134	392	454	637	1.077	2.169
Agosto	309	412	612	1.069	2.130	392	449	636	1.075	2.165
Setembro.....	309	412	611	1.116	2.128	391	450	652	1.143	2.197
Outubro.....	309	412	611	1.112	2.177	391	450	642	1.133	2.163
Novembro.....	308	411	617	1.143	2.173	390	459	651	1.195	2.260
Dezembro.....	334	416	614	1.159	2.232	389	460	655	1.190	2.353
2008										
Janeiro	348	413	613	1.184	2.166	386	457	677	1.198	2.336
Fevereiro.....	373	414	609	1.160	2.152	383	455	679	1.160	2.220
Março	361	409	607	1.152	2.104	392	455	684	1.152	2.170
Abril	373	422	624	1.150	2.061	403	469	683	1.166	2.133

Fonte: Fundação João Pinheiro (FJP), Centro de Estatística e Informações (CEI), Pesquisa de Emprego e Desemprego na Região Metropolitana de Belo Horizonte (PED/RMBH). Convênio FJP/Dieese/Seade/Sedese-MG

Nota: quaisquer pequenas diferenças nos dados apresentados devem-se a arredondamentos.

(1) O mês indicado refere-se ao último do trimestre considerado. (2) Inflator utilizado: IPCA-BH (Ipead). Valores em R\$ do último mês referido. (3) Exclui os assalariados e os empregados domésticos mensalistas que não tiveram remuneração no mês, os trabalhadores familiares sem remuneração salarial e os trabalhadores que ganharam exclusivamente em espécie ou benefício. (4) Exclui os assalariados que não tiveram remuneração no mês.

TABELA 8
ÍNDICES DO RENDIMENTO REAL DOS PERCENTIS DE OCUPADOS E ASSALARIADOS, NO TRABALHO PRINCIPAL
REGIÃO METROPOLITANA DE BELO HORIZONTE (RMBH) - 1996-2008

ESPECIFICAÇÃO (1)	RENDIMENTO REAL (2)									
	OCUPADOS (3)					ASSALARIADOS (4)				
	10% mais pobres ganham até	25% mais pobres ganham até	50% ganham até	25% mais ricos ganham acima de	10% mais ricos ganham acima de	10% mais pobres ganham até	25% mais pobres ganham até	50% ganham até	25% mais ricos ganham acima de	10% mais ricos ganham acima de
1996 - Abril	87,0	94,3	107,2	114,8	119,8	86,9	93,8	102,9	102,2	120,5
1997 - Abril	89,6	102,5	108,0	112,3	113,6	96,4	101,8	108,9	104,3	107,6
1998 - Abril	92,3	106,3	107,7	107,4	107,4	97,6	104,5	108,9	104,8	103,5
1999 - Abril	97,6	105,8	99,9	104,8	106,2	100,5	103,2	102,0	103,0	103,9
2000 - Abril	95,1	101,1	96,2	100,4	98,9	100,4	99,3	96,2	96,5	98,0
2001 - Abril	99,0	99,3	102,4	100,7	104,8	101,1	101,5	105,1	106,2	100,3
2002 - Abril	111,3	99,4	103,5	99,7	103,5	106,0	100,6	99,9	97,0	102,7
2003 - Abril	84,6	92,4	92,9	92,8	88,9	100,2	96,4	92,7	90,8	93,2
2004 - Abril	98,3	98,0	90,3	91,5	88,1	107,5	96,6	93,5	89,8	92,7
2005 - Abril	88,3	98,7	92,3	87,9	89,5	107,5	100,2	92,7	88,3	90,2
2006 - Abril	122,9	110,3	100,5	98,3	95,2	124,0	109,8	104,5	94,9	95,7
2007										
Abril	128,3	118,4	111,9	101,2	98,1	135,6	110,2	104,0	99,9	98,7
Maió	128,0	120,3	111,7	99,4	97,9	139,1	112,0	103,8	99,7	98,5
Junho	127,8	121,6	111,5	99,2	97,7	142,6	113,3	102,4	97,2	98,3
Julho	127,6	123,0	111,4	101,0	100,9	142,5	115,8	105,2	98,0	103,1
Agosto	127,4	122,7	111,8	102,5	100,7	142,2	114,7	105,0	97,8	102,9
Setembro	127,3	122,6	111,7	107,0	100,6	142,0	114,7	107,7	104,0	104,4
Outubro	127,3	122,6	111,7	106,7	102,9	142,0	114,7	106,0	103,0	102,8
Novembro	127,0	122,3	112,7	109,7	102,7	141,7	117,1	107,5	108,7	107,4
Dezembro	137,6	123,9	112,2	111,1	105,5	141,2	117,5	108,1	108,3	111,8
2008										
Janeiro	143,5	122,9	112,0	113,5	102,3	140,0	116,6	111,7	109,0	111,0
Fevereiro	153,7	123,2	111,2	111,3	101,7	139,1	116,1	112,1	105,5	105,5
Março	148,5	121,8	111,0	110,5	99,4	142,4	116,2	113,0	104,8	103,1
Abril	153,8	125,6	114,0	110,3	97,4	146,4	119,7	112,8	106,1	101,4
Varição Mensal:										
Abr-08/Mar-08	3,5	3,1	2,7	-0,2	-2,0	2,8	3,0	-0,2	1,3	-1,7
Varição no Ano:										
Abr-08/Dez-07	11,7	1,4	1,6	-0,8	-7,7	3,7	1,9	4,3	-2,0	-9,4
Varição Anual:										
Abr-08/Abr-07	19,9	6,1	1,8	9,0	-0,7	7,9	8,7	8,5	6,2	2,7

Fonte: Fundação João Pinheiro (FJP), Centro de Estatística e Informações (CEI), Pesquisa de Emprego e Desemprego na Região Metropolitana de Belo Horizonte (PED/RMBH). Convênio FJP/Dieese/Seade/Sedese-MG

Nota: quaisquer pequenas diferenças nos dados apresentados devem-se a arredondamentos.

(1) O mês indicado refere-se ao último do trimestre considerado. (2) Inflator utilizado: IPCA-BH (Ipead). Índice: Média 2000=100. (3) Exclui os assalariados e os empregados domésticos mensalistas que não tiveram remuneração no mês, os trabalhadores familiares sem remuneração salarial e os trabalhadores que ganharam exclusivamente em espécie ou benefício. (4) Exclui os assalariados que não tiveram remuneração no mês.

TABELA 9
ÍNDICES DO EMPREGO, DO RENDIMENTO REAL MÉDIO E DA MASSA DE RENDIMENTOS
REAIS DOS OCUPADOS E DOS ASSALARIADOS, NO TRABALHO PRINCIPAL
REGIÃO METROPOLITANA DE BELO HORIZONTE (RMBH) - 1996-2008 (1)

ESPECIFICAÇÃO (2)	OCUPAÇÃO (3)			ASSALARIADOS (4)		
	emprego	rendimento real	massa de rendimentos	emprego	salário real	massa de rendimentos
1996 - Abril	91,7	114,3	104,7	93,7	107,4	100,6
1997 - Abril	95,8	114,6	109,7	96,9	106,4	103,1
1998 - Abril	96,1	107,2	103,1	96,8	104,5	101,2
1999 - Abril	94,0	103,5	97,3	92,2	104,2	96,1
2000 - Abril	98,3	98,8	97,1	98,5	96,1	94,6
2001 - Abril	103,3	104,5	108,0	102,2	104,0	106,3
2002 - Abril	104,1	101,0	105,1	106,4	101,7	108,2
2003 - Abril	110,6	91,2	100,9	113,3	91,8	103,9
2004 - Abril	111,8	90,5	101,1	113,8	93,3	106,2
2005 - Abril	117,3	87,8	103,0	120,9	90,1	108,9
2006 - Abril	126,2	97,0	122,4	132,6	98,4	130,5
2007						
Abril	134,5	104,7	140,8	141,4	103,7	146,6
Mai	135,1	103,5	139,8	141,0	104,1	146,8
Junho	136,1	105,6	143,7	141,4	104,8	148,1
Julho	137,1	106,1	145,5	143,9	105,8	152,3
Agosto	137,8	107,1	147,6	145,3	104,9	152,4
Setembro	139,2	106,4	148,0	145,6	106,7	155,3
Outubro	139,1	106,5	148,1	145,7	106,3	154,9
Novembro	140,2	108,0	151,4	146,3	108,7	159,0
Dezembro	140,0	109,4	153,1	147,8	109,4	161,7
2008						
Janeiro	141,4	109,2	154,4	150,3	109,3	164,2
Fevereiro	140,0	109,0	152,6	148,8	107,8	160,5
Março	140,6	107,8	151,6	150,7	107,3	161,6
Abril	138,5	108,5	150,3	148,4	108,7	161,4
Varição Mensal:						
Abr-08/Mar-08	-1,5	0,6	-0,9	-1,5	1,3	-0,1
Varição no Ano:						
Abr-08/Dez-07	-1,1	-0,8	-1,8	0,4	-0,6	-0,2
Varição Anual:						
Abr-08/Abr-07	3,0	3,6	6,7	5,0	4,8	10,1

Fonte: Fundação João Pinheiro (FJP), Centro de Estatística e Informações (CEI), Pesquisa de Emprego e Desemprego na Região Metropolitana de Belo Horizonte (PED/RMBH). Convênio FJP/Dieese/Seade/Sedese-MG

Nota: quaisquer pequenas diferenças nos dados apresentados devem-se a arredondamentos.

(1) Inflator utilizado: IPCA-BH (Ipead). Índice: Média 2000 = 100. (2) O mês indicado refere-se ao último do trimestre considerado. (3) Inclui os assalariados e os empregados domésticos mensalistas que não tiveram remuneração no mês, exclui os trabalhadores familiares sem remuneração salarial e os trabalhadores que ganharam exclusivamente em espécie ou benefício. (4) Inclui os assalariados que não tiveram remuneração no mês.

TABELA 10
RENDIMENTO REAL MÉDIO DOS ASSALARIADOS NO SETOR PRIVADO, POR SETORES DE ATIVIDADE ECONÔMICA E CARTEIRA DE TRABALHO
ASSINADA E NÃO-ASSINADA PELO ATUAL EMPREGADOR, E DOS TRABALHADORES AUTÔNOMOS
REGIÃO METROPOLITANA DE BELO HORIZONTE (RMBH) - 1996-2008

ESPECIFICAÇÃO (1)	RENDIMENTO REAL MÉDIO DOS ASSALARIADOS NO SETOR PRIVADO (2)						AUTÔNOMOS
	TOTAL (3)	SETOR DE ATIVIDADE (3)			CARTEIRA DE TRABALHO (4)		
		indústria	comércio	serviços	assinada	não-assinada	
1996 - Abril	912	1.067	830	878	997	546	956
1997 - Abril	933	1.190	829	859	1.015	588	1.031
1998 - Abril	905	1.088	800	872	985	516	908
1999 - Abril	871	999	782	847	930	585	858
2000 - Abril	861	950	821	843	923	555	836
2001 - Abril	879	1.008	744	865	950	548	821
2002 - Abril	826	972	663	837	864	688	760
2003 - Abril	756	923	617	729	825	493	672
2004 - Abril	795	989	649	781	864	489	648
2005 - Abril	770	914	629	751	825	519	642
2006 - Abril	826	1.006	645	822	871	585	765
2007							
Abril	885	1.117	718	849	924	654	727
Mai	872	1.030	712	865	909	651	736
Junho	859	975	717	863	895	639	803
Julho	863	981	755	848	910	587	809
Agosto	869	1.007	773	835	911	628	836
Setembro	890	1.059	759	857	937	651	790
Outubro	901	1.054	730	894	953	615	790
Novembro	925	1.117	766	915	986	578	796
Dezembro	936	1.091	782	944	983	646	826
2008							
Janeiro	932	1.059	824	941	978	671	844
Fevereiro	916	1.018	783	934	956	682	863
Março	912	1.021	808	906	960	603	832
Abril	917	1.062	771	904	968	589	808

Fonte: Fundação João Pinheiro (FJP), Centro de Estatística e Informações (CED), Pesquisa de Emprego e Desemprego na Região Metropolitana de Belo Horizonte (PED/RMBH). Convênio FJP/Dieese/Seade/Sedese-MG

Nota: quaisquer pequenas diferenças nos dados apresentados devem-se a arredondamentos.

(1) O mês indicado refere-se ao último do trimestre considerado. (2) Inflator utilizado: IPCA-BH (Ipead). Valores em R\$ do último mês referido. (3) Exclui os assalariados que não tiveram remuneração no mês. (4) Inclui aqueles que não sabem a que setor de atividade pertence à empresa em que trabalham.

TABELA 11
ÍNDICES DO RENDIMENTO REAL MÉDIO DOS ASSALARIADOS, NO SETOR PRIVADO, POR SETORES DE ATIVIDADE ECONÔMICA E CARTEIRA DE TRABALHO ASSINADA E NÃO-ASSINADA PELO ATUAL EMPREGADOR, E DOS TRABALHADORES AUTÔNOMOS
REGIÃO METROPOLITANA DE BELO HORIZONTE (RMBH) - 1996-2008

ESPECIFICAÇÃO (1)	ÍNDICES DO RENDIMENTO REAL MÉDIO DOS ASSALARIADOS NO SETOR PRIVADO (2)						AUTÔNOMOS
	TOTAL (3)	SETOR DE ATIVIDADE (3)			CARTEIRA DE TRABALHO (4)		
		indústria	comércio	serviços	assinada	não-assinada	
1996 - Abril	106,5	108,3	111,1	104,1	107,5	100,9	115,7
1997 - Abril	109,0	120,7	111,0	101,8	109,3	108,7	124,7
1998 - Abril	105,7	110,4	107,2	103,4	106,1	95,4	109,9
1999 - Abril	101,8	101,3	104,8	100,5	100,2	108,1	103,8
2000 - Abril	100,5	96,3	109,9	99,9	99,4	102,6	101,2
2001 - Abril	102,7	102,3	99,6	102,5	102,4	101,2	99,4
2002 - Abril	96,5	98,6	88,8	99,3	93,1	127,0	91,9
2003 - Abril	88,2	93,6	82,7	86,4	88,9	91,1	81,3
2004 - Abril	92,9	100,4	86,9	92,6	93,1	90,3	78,4
2005 - Abril	89,9	92,8	84,2	89,1	88,9	95,8	77,6
2006 - Abril	96,5	102,1	86,4	97,5	93,9	108,1	92,5
2007							
Abril	103,4	113,3	96,2	100,6	99,6	120,8	87,9
Maió	101,9	104,5	95,4	102,6	97,9	120,3	89,1
Junho	100,3	98,9	96,0	102,4	96,4	118,1	97,2
Julho	100,8	99,5	101,1	100,5	98,1	108,5	97,9
Agosto	101,5	102,2	103,6	99,1	98,2	116,1	101,2
Setembro	104,0	107,4	101,7	101,7	101,0	120,3	95,5
Outubro	105,3	106,9	97,7	106,0	102,6	113,6	95,5
Novembro	108,0	113,3	102,6	108,5	106,3	106,8	96,4
Dezembro	109,3	110,7	104,8	112,0	105,9	119,3	99,9
2008							
Janeiro	108,8	107,5	110,3	111,6	105,4	124,0	102,2
Fevereiro	107,0	103,2	104,9	110,7	103,0	126,0	104,5
Março	106,5	103,6	108,3	107,5	103,4	111,5	100,7
Abril	107,2	107,7	103,2	107,2	104,3	108,9	97,7
Varição Mensal:							
Abr-08/Mar-08	0,6	4,0	-4,6	-0,3	0,8	-2,3	-2,9
Varição no Ano:							
Abr-08/Dez-07	-1,9	-2,6	-1,5	-4,3	-1,5	-8,7	-2,2
Varição Anual:							
Abr-08/Abr-07	3,7	-4,9	7,4	6,5	4,7	-9,8	11,1

Fonte: Fundação João Pinheiro (FJP), Centro de Estatística e Informações (CEI), Pesquisa de Emprego e Desemprego na Região Metropolitana de Belo Horizonte (PED/RMBH). Convênio FJP/Dieese/Seade/Sedese-MG

Nota: quaisquer pequenas diferenças nos dados apresentados devem-se a arredondamentos.

(1) O mês indicado refere-se ao último do trimestre considerado. (2) Inflator utilizado: IPCA-BH (Ipead). Índice: Média 2000 = 100. (3) Exclui os assalariados que não tiveram remuneração no mês. (4) Inclui aqueles que não sabem a que setor de atividade pertence à empresa em que trabalham.

TABELA 12
RENDIMENTO NOMINAL MENSAL MÉDIO E MEDIANO DOS OCUPADOS E DOS ASSALARIADOS, NO TRABALHO PRINCIPAL
REGIÃO METROPOLITANA DE BELO HORIZONTE (RMBH) - 1996-2008

ESPECIFICAÇÃO (1)	RENDIMENTO NOMINAL			
	OCUPADOS (2)		ASSALARIADOS (3)	
	médio	mediano	médio	mediano
1996 - Abril	525	280	517	300
1997 - Abril	559	300	551	348
1998 - Abril	530	305	552	350
1999 - Abril	520	300	542	342
2000 - Abril	573	310	585	350
2001 - Abril	634	360	631	400
2002 - Abril	657	400	708	410
2003 - Abril	686	400	713	450
2004 - Abril	731	400	774	470
2005 - Abril	706	420	739	500
2006 - Abril	885	529	921	600
2007				
Abril	993	600	1.010	600
Maió	908	570	996	600
Junho	1.005	600	995	600
Julho	1.014	600	1.048	650
Agosto	939	580	970	600
Setembro	985	600	1.052	650
Outubro	1.022	600	1.041	620
Novembro	983	600	1.044	630
Dezembro	1.043	600	1.090	670
2008				
Janeiro	1.044	610	1.060	700
Fevereiro	995	600	1.025	650
Março	1.030	609	1.096	700
Abril	1.071	662	1.105	700

Fonte: Fundação João Pinheiro (FJP), Centro de Estatística e Informações (CEI), Pesquisa de Emprego e Desemprego na Região Metropolitana de Belo Horizonte (PED/RMBH). Convênio FJP/Dieese/Seade/Sedese-MG

Nota: quaisquer pequenas diferenças nos dados apresentados devem-se a arredondamentos.

(1) O mês indicado refere-se ao mês do rendimento. (2) Exclusive os assalariados e empregados domésticos mensalistas que não tiveram remuneração no mês, os trabalhadores familiares sem remuneração salarial e os trabalhadores que ganharam exclusivamente em espécie ou benefício. (3) Exclusive os assalariados que não tiveram remuneração no mês.

**MINISTÉRIO DO TRABALHO /
CODEFAT / SECRETARIA DE
POLÍTICAS DE EMPREGO E
SALÁRIO**
MINISTRO
Carlos Lupi

**GOVERNO DO ESTADO DE MINAS
GERAIS**
GOVERNADOR
Aécio Neves da Cunha

**SECRETARIA DE ESTADO DE
DESENVOLVIMENTO SOCIAL**
SECRETÁRIO
Custódio Antônio de Mattos

**SUBSECRETARIA DO
TRABALHO, EMPREGO E
RENDA**
SUBSECRETÁRIO
*Antônio Eduardo de Noronha
Amabile*

**SUPERINTENDENTE DE
POLÍTICA DE TRABALHO,
EMPREGO E RENDA**
Carmen Rocha Dias

**DIRETORA DE TRABALHO,
EMPREGO E RENDA /
COORDENADORA
ESTADUAL DO SINE-MG**
Lígia de Oliveira Lara

**SUPERINTENDENTE DE
MONITORAMENTO,
AVALIAÇÃO E CONTROLE
DE POLÍTICAS DO
TRABALHO**
Emílio Rodrigues Botelho

**OBSERVATÓRIO DO
TRABALHO, EMPREGO E
RENDA**
Mateus Cópio Fabregas

**SECRETARIA DE ESTADO DE
PLANEJAMENTO E GESTÃO**
SECRETÁRIA
Renata Maria Paes de Vilhena

**FUNDAÇÃO JOÃO PINHEIRO
(FJP)**
PRESIDENTE
Ricardo Luís Santiago

**CENTRO DE ESTATÍSTICA E
INFORMAÇÕES (CEI)**
DIRETORA
*Laura Maria Irene De Michelis
Mendonça*

**FUNDAÇÃO SISTEMA ESTADUAL
DE ANÁLISE DE DADOS (SEADE)**
DIRETORA EXECUTIVA
Felícia Reicher Madeira

**DEPARTAMENTO INTERSINDI-
CAL DE ESTATÍSTICA E ESTUDOS
SOCIOECONÔMICOS (DIEESE)**
PRESIDENTE
João Vicente Silva Cayres

DIRETOR TÉCNICO
Clemente Ganz Lúcio

**SUPERVISORA TÉCNICA
REGIONAL**
*Maria de Fátima Lage
Guerra*

Equipe Técnica

COORDENAÇÃO TÉCNICA: Mário Marcos Sampaio Rodarte (DIEESE), Plínio de Campos Souza (FJP/CEI).

**COORDENAÇÃO ADMINISTRATIVA E FINANCEIRA –
Coordenadores:** Eustáquio Mário Ribeiro Braga, Mauro de Oliveira Pessoa – **Apoio Administrativo:** Cíntia de Fátima Carvalho, Teresa Cristina Soeiro Pinto.

**ESTATÍSTICA E PROCESSAMENTO DE DADOS –
Coordenadora:** Maria Ramos de Souza – **Apoio Administrativo:** Cleonice Ramos de Souza, Lívia Cristina Rosa Cruz.

ANÁLISE DOS RESULTADOS: Danilo Gomes de Freitas, Kátia Barrio Castro.

LEVANTAMENTO DE CAMPO - Coordenador: Tarcízio Alves de Souza - **Controle da Amostra:** Nathália Barbosa de Castro Campos - **Controle de Qualidade (Checagem e Crítica):** José Assis do Nascimento Filho, Rosana Aparecida Gualberto – **Controle de Digitação:** Igor de Campos Fontes.

CHECAGEM: Ari Pereira da Costa, Caio Márcio Marinho, Cleide Campolina Leroy, Eduardo Delfino do Nascimento Neto, Tânia Costa Ferreira.

CRÍTICA: Bárbara Avelino Cardoso, Elaine Ramos de Jesus, João Ricardo Pereira Brito Machado, Lígia dos Santos Ferreira, Maria Iria Soares, Paulo Roberto Rocha dos Santos Souza Galliac, Zilma Aparecida Alves Santos.

SUPERVISÃO DE COLETA: Águeda Aparecida Ribeiro de Lima, Ana Morena Avelino Cardoso, Maria Ângela de Castro Gomes, Mônica Leila de Oliveira Correia Lima, Paula Aparecida Lopes, Reinaldo Sales Leite, Vanda de Carvalho.

ENTREVISTADORES: Andréia Pereira Silva, Anneri Cássia Theodoro, Antônio Fernandes Gomes Batista, Atenaide Maria Santo, Célio Leandro de Oliveira, Darci José Pereira Rocha, Eliseu José Ferreira, Elzira Helena Viana, Eunice Cristina Botelho, Flaviana Cândida da Silva Moreira, João Afonso Rabelo, João Tadeu de Souza, José Luiz Mendes dos Santos, Judas Tadeu Soares de Faria, Laura Borges de Souza Pimenta, Leonardo de Oliveira Vianna, Marcelo

Lukas de Castro Ligório, Maria da Penha Pereira Macedo, Ricardo Augusto dos Santos, Roselene Gomes Dias, Roseli Ribeiro dos Santos, Rubens Batista Lisboa, Terezinha Elizabeth Menezes, Vanessa Marques dos Anjos, Vera Cristina de Oliveira.

AMOSTRA: Anderson de Carvalho Vilaça, Daniela Maria Araújo Mendonça Lima, Igor de Campos Fontes.

DIGITAÇÃO E ENTRADA DE DADOS: Bruno Inácio da Silva, Patrícia Rosângela Pinheiro Gonçalves, Rafael Pereira Pinheiro, Sônia Potira Alves Soares.

COLABORAÇÃO: Heitor Vasconcelos, Maria Bernadette Araújo.

ESTAGIÁRIOS: Aline Pâmela Ventura Borges, Diego de Carvalho, Marina Vasconcelos Vilaça Santos, Paola Djuma Silva Neves.

CONCEITOS E METODOLOGIA: SEADE e DIEESE.

ELABORAÇÃO DO PLANO AMOSTRAL: Renato Martins Assunção (Instituto de Ciências Exatas da Universidade Federal de Minas Gerais - ICEX/UFMG).

**NÚCLEO DE DISSEMINAÇÃO DE INFORMAÇÕES (NDI) –
Coordenador:** Leandro Augusto Neves - José Mário Lemes da Silva.

ASSESSORIA DE COMUNICAÇÃO SOCIAL – Assessor-Chefe: Carlos Eduardo Livino Mendes Bezerra - **Jornalista Responsável:** Francisco Batista Teixeira – **Relações Públicas:** Rosângela Gomes Garcia.

PRODUÇÃO EDITORIAL: Jussara Maria Januzzi.

PROJETO GRÁFICO E EDITORAÇÃO ELETRÔNICA: João Bosco Assunção.

IMPRESSÃO E ENCADERNAÇÃO: FJP/Lerbach Sistemas de Impressão Ltda.

<i>SECRETARIA DE ESTADO DE DESENVOLVIMENTO SOCIAL</i>	<i>FUNDAÇÃO JOÃO PINHEIRO</i>	<i>DIEESE</i>
<p>Rua Martim de Carvalho, 94 Santo Agostinho CEP. 30190-090 Belo Horizonte - MG Fone: (31) 3292-2000 Fax: (31) 3275-2799 sinemg@social.mg.gov.br asscom@social.mg.gov.br</p>	<p>Alameda das Acácias, 70 São Luís / Pampulha CEP. 31275-150 Belo Horizonte - MG Fone: (31) 3448-9719/ 3448-9557 Fax: (31) 3448-9614 / 3448-9546 www.fjp.mg.gov.br cei.ndi@fjp.mg.gov.br</p>	<p>Escritório Regional de MG Rua Curitiba, 1269 – 9º andar Centro - CEP. 30170-121 Belo Horizonte - MG Fone: (31) 3222-9395 Fax: (31) 3222-9787 www.dieese.org.br ermg@dieese.org.br</p>