

## Redução nos principais indicadores de mercado de trabalho na RMBH em abril.

*Abril*

**TAXA DE  
DESEMPREGO**

**TOTAL:**

**11,2%**

1. Em abril, a Pesquisa de Emprego e Desemprego, realizada pela Fundação João Pinheiro, Dieese e Secretaria de Estado de Desenvolvimento Social registrou diminuição de 9 mil pessoas no contingente de desempregados na região metropolitana, comparado a março. Embora tenha havido perda de 32 mil ocupações, observou-se retração da força de trabalho em 41 mil indivíduos. A taxa de desemprego total apresentou pequena retração, de 11,4% para 11,2% da PEA. A taxa de desemprego aberto passou de 8,7% para 8,6%, e a de desemprego oculto, de 2,7% para 2,6% (tab. A e graf. A).
2. **A taxa de participação**, que expressa a porcentagem de pessoas com 10 anos e mais no mercado de trabalho, passou de 60,8% para 59,7%.

**TABELA A - ESTIMATIVAS DO NÚMERO DE PESSOAS DE 10 ANOS E MAIS E TAXAS, SEGUNDO CONDIÇÃO DE ATIVIDADE REGIÃO METROPOLITANA DE BELO HORIZONTE ABRIL: 2007 / MARÇO-ABRIL: 2008**

CONDIÇÃO DE ATIVIDADE	ESTIMATIVAS (EM MIL PESSOAS)			VARIACIONES			
	abril-07	março-08	abril-08	ABSOLUTA		RELATIVA (%)	
				abr-08/ mar-08	abr-08/ abr-07	abr-08/ mar-08	abr-08/ abr-07
<b>População em idade ativa .....</b>	<b>4.187</b>	<b>4.291</b>	<b>4.301</b>	<b>10</b>	<b>114</b>	<b>0,2</b>	<b>2,7</b>
População economicamente ativa .....	2.562	2.609	2.568	-41	6	-1,6	0,2
Ocupados .....	2.216	2.312	2.280	-32	64	-1,4	2,9
Desempregados .....	346	297	288	-9	-58	-3,0	-16,8
Em desemprego aberto .....	254	227	221	-6	-33	-2,6	-13,0
Em desemprego oculto pelo trabalho precário .....	44	31	33	2	-11	6,5	-25,0
Em desemprego oculto pelo desalento .....	48	39	34	-5	-14	-12,8	-29,2
Inativos com 10 anos e mais .....	1.625	1.682	1.733	51	108	3,0	6,6
<b>Taxas (%)</b>							
<b>Desemprego total .....</b>	<b>13,5</b>	<b>11,4</b>	<b>11,2</b>	<b>-0,2</b>	<b>-2,3</b>	<b>-1,8</b>	<b>-17,0</b>
<b>Participação (PEA/PIA) .....</b>	<b>61,2</b>	<b>60,8</b>	<b>59,7</b>	<b>-1,1</b>	<b>-1,5</b>	<b>-1,8</b>	<b>-2,5</b>

Fonte: Fundação João Pinheiro (FJP), Centro de Estatística e Informações (CEI), Pesquisa de Emprego e Desemprego na Região Metropolitana de Belo Horizonte (PED/RMBH). Convênio FJP/Dieese/Seade/Sedese-MG

GRÁFICO A - TAXAS DE DESEMPREGO, POR TIPO - REGIÃO METROPOLITANA DE BELO HORIZONTE - 2007-2008

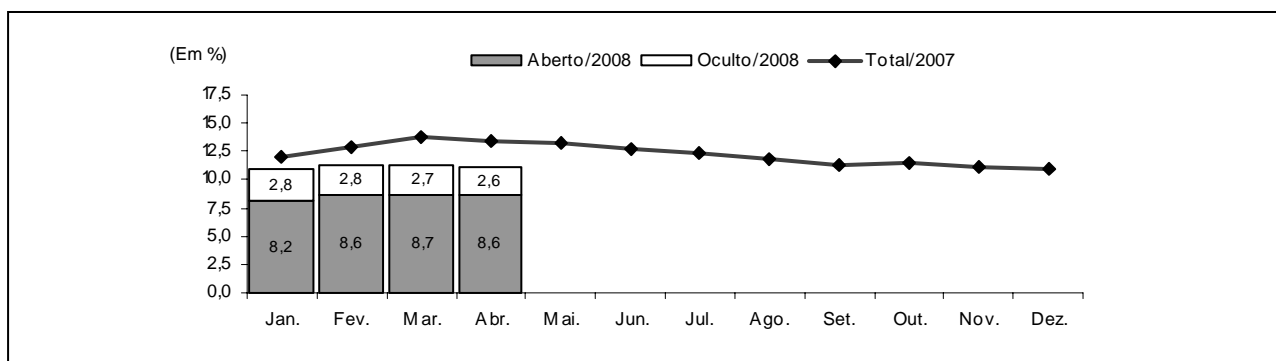

Fonte: Fundação João Pinheiro (FJP), Centro de Estatística e Informações (CEI), Pesquisa de Emprego e Desemprego na Região Metropolitana de Belo Horizonte (PED/RMBH). Convênio FJP/Dieese/Seade/Sedese-MG

Nota: a taxa de desemprego total é composta pela soma das taxas de desemprego aberto e oculto.

- A estimativa do **tempo médio** gasto pelos desempregados para encontrar uma vaga ficou em 44 semanas, em abril, duas a menos, em relação a março.
- O **nível ocupacional** retraiu-se em 1,4%, totalizando 2.280 mil trabalhadores. Observou-se decréscimo de **15 mil** postos de trabalho nos **serviços**, **12 mil** na **indústria**, **9 mil** no **comércio** e **3 mil** no agregado “**outros setores**”. A exceção ocorreu no setor da **construção civil**, com geração de **7 mil** vagas, no período (tab. B).

TABELA B  
ESTIMATIVAS DO NÚMERO DE OCUPADOS, SEGUNDO SETORES DE ATIVIDADE ECONÔMICA  
REGIÃO METROPOLITANA DE BELO HORIZONTE  
ABRIL: 2007 / MARÇO-ABRIL: 2008

SETOR DE ATIVIDADE	ESTIMATIVAS (EM MIL PESSOAS)			VARIACIONES			
	abr-07	março-08	abr-08	ABSOLUTA		RELATIVA (%)	
				abr-08/ mar-08	abr-08/ abr-07	abr-08/ mar-08	abr-08/ abr-07
<b>Total</b> .....	<b>2.216</b>	<b>2.312</b>	<b>2.280</b>	<b>-32</b>	<b>64</b>	<b>-1,4</b>	<b>2,9</b>
Indústria .....	348	365	353	-12	5	-3,3	1,4
Comércio .....	341	342	333	-9	-8	-2,6	-2,3
Serviços .....	1.190	1.258	1.243	-15	53	-1,2	4,5
Construção civil .....	153	157	164	7	11	4,5	7,2
Outros (1) .....	184	190	187	-3	3	-1,6	1,6

Fonte: Fundação João Pinheiro (FJP), Centro de Estatística e Informações (CEI), Pesquisa de Emprego e Desemprego na Região Metropolitana de Belo Horizonte (PED/RMBH). Convênio FJP/Dieese/Seade/Sedese-MG

(1) Inclui Serviços domésticos, Agricultura, Pecuária, Extração vegetal e Outras atividades.

- Segundo a forma de contratação, no setor privado, registrou-se redução de 10 mil empregos com carteira assinada e 7 mil entre os assalariados sem carteira. No setor público, houve perda de 6 mil vagas, e no trabalho autônomo, de 11 mil. Observou-se estabilidade no número de empregados domésticos. No agregado “demais posições” registrou-se aumento de 2 mil ocupações (tab. C).

**TABELA C**  
**ESTIMATIVAS DO NÚMERO DE OCUPADOS, SEGUNDO POSIÇÃO NA OCUPAÇÃO**  
**REGIÃO METROPOLITANA DE BELO HORIZONTE**  
**ABRIL: 2007 / MARÇO-ABRIL: 2008**

POSIÇÃO NA OCUPAÇÃO	ESTIMATIVAS (EM MIL PESSOAS)			VARIACÕES			
				ABSOLUTA		RELATIVA (%)	
	abril-07	março-08	abril-08	abr-08/ mar-08	abr-08/ abr-07	abr-08/ mar-08	abr-08/ abr-07
<b>Total</b> .....	<b>2.216</b>	<b>2.312</b>	<b>2.280</b>	<b>-32</b>	<b>64</b>	<b>-1,4</b>	<b>2,9</b>
Total de assalariados (1) .....	1.449	1.544	1.521	-23	72	-1,5	5,0
Setor privado .....	1.174	1.248	1.231	-17	57	-1,4	4,9
Com carteira assinada .....	990	1.068	1.058	-10	68	-0,9	6,9
Sem carteira assinada .....	184	180	173	-7	-11	-3,9	-6,0
Setor público .....	275	296	290	-6	15	-2,0	5,5
Autônomos .....	437	451	440	-11	3	-2,4	0,7
Empregados domésticos .....	171	178	178	0	7	0,0	4,1
Demais posições (2).....	159	139	141	2	-18	1,4	-11,3

Fonte: Fundação João Pinheiro (FJP), Centro de Estatística e Informações (CED), Pesquisa de Emprego e Desemprego na Região Metropolitana de Belo Horizonte (PED/RMBH). Convênio FJP/Dieese/Seade/Sedese-MG

Nota: quaisquer pequenas diferenças nos dados apresentados devem-se a arredondamentos.

(1) Incluem os que não informaram o segmento em que trabalham. (2) Incluem Empregadores, Donos de negócio familiar, Trabalhadores familiares sem remuneração, Profissionais liberais e Outras posições ocupacionais.

6. O **rendimento real médio** dos ocupados sofreu perda de 1,1%, entre fevereiro e março, ficando em R\$1.028. O salário real médio permaneceu relativamente estável (-0,5%) e passou para R\$1.066. Para os autônomos, a redução foi de 3,7%, passando para R\$835 (tab. D).

7. A **massa de rendimento real** dos ocupados decresceu em 0,7%, reflexo da retração no rendimento e da relativa estabilidade no nível ocupacional. A dos assalariados aumentou em 0,7%, já que o nível de emprego aumentou e o salário real médio manteve-se praticamente estável.

**TABELA D**  
**RENDIMENTO REAL MÉDIO (1) DOS OCUPADOS, ASSALARIADOS E AUTÔNOMOS, SEGUNDO CATEGORIAS SELECIONADAS**  
**REGIÃO METROPOLITANA DE BELO HORIZONTE**  
**MARÇO: 2007 / FEVEREIRO-MARÇO: 2008**

CATEGORIA SELECIONADA	RENDIMENTOS (EM REAIS DE MARÇO/2008)			VARIACÕES (%)	
				março-08/ fevereiro-08	março-08/ março-07
	março-07	fevereiro-08	março-08		
<b>Total de Ocupados</b> .....	<b>993</b>	<b>1.040</b>	<b>1.028</b>	<b>-1,1</b>	<b>3,6</b>
Total de assalariados (2) .....	1.030	1.071	1.066	-0,5	3,5
Setor privado .....	897	920	915	-0,5	2,1
Indústria .....	1.125	1.021	1.024	0,3	-8,9
Comércio .....	742	786	811	3,2	9,3
Serviços .....	853	937	909	-2,9	6,7
Com carteira assinada .....	943	959	963	0,4	2,2
Sem carteira assinada .....	622	685	606	-11,5	-2,7
Trabalhadores autônomos .....	711	867	835	-3,7	17,5

Fonte: Fundação João Pinheiro (FJP), Centro de Estatística e Informações (CED), Pesquisa de Emprego e Desemprego na Região Metropolitana de Belo Horizonte (PED/RMBH). Convênio FJP/Dieese/Seade/Sedese-MG

(1) Inflator utilizado: IPCA-BH (Ipead). (2) Inclui setor público.

## COMPORTAMENTO EM 12 MESES

8. A **taxa de desemprego total** na RMBH, nos últimos 12 meses, reduziu-se em 17,0%, ao passar de 13,5%, em abril de 2007, para os atuais 11,2% da PEA, resultado do comportamento de suas componentes: a taxa de desemprego aberto passou de 9,9% para 8,6%, e a de desemprego oculto de 3,6% para 2,6%. A taxa de desemprego oculto pelo trabalho precário passou de 1,7% para 1,3%, e a de desemprego oculto pelo desalento, de 1,9% para 1,3%.

9. O tempo médio despendido pelos desempregados procurando trabalho diminuiu em 11 semanas, visto que, em abril do ano passado, era de 55 semanas.

10. No comparativo com abril de 2007, registrou-se decréscimo de 58 mil indivíduos no contingente de desempregados na região metropolitana, em decorrência da geração de 64 mil postos de trabalho e da relativa estabilidade na População Economicamente Ativa (PEA) (+ 6 mil pessoas),

no período. A **taxa de participação** retraiu-se em 2,5%, ao passar de **61,2%** para **59,7%** da População em Idade Ativa (PIA), no período analisado.

11. O **nível ocupacional** elevou-se em **2,9%** (graf. B), representando um aumento de **64 mil** ocupações. Registrou-se aumento de **53 mil** postos de trabalho nos **serviços**, **11 mil** na **construção civil**, **5 mil** na **indústria** e **3 mil** no agregado “**outros setores**”. No **comércio**, registrou-se diminuição de **8 mil** vagas neste período (tab. B).

GRÁFICO B - VARIAÇÃO ANUAL (1) DO NÍVEL DE OCUPAÇÃO - REGIÃO METROPOLITANA DE BELO HORIZONTE  
ABRIL-DEZEMBRO: 2007 / JANEIRO-ABRIL: 2008

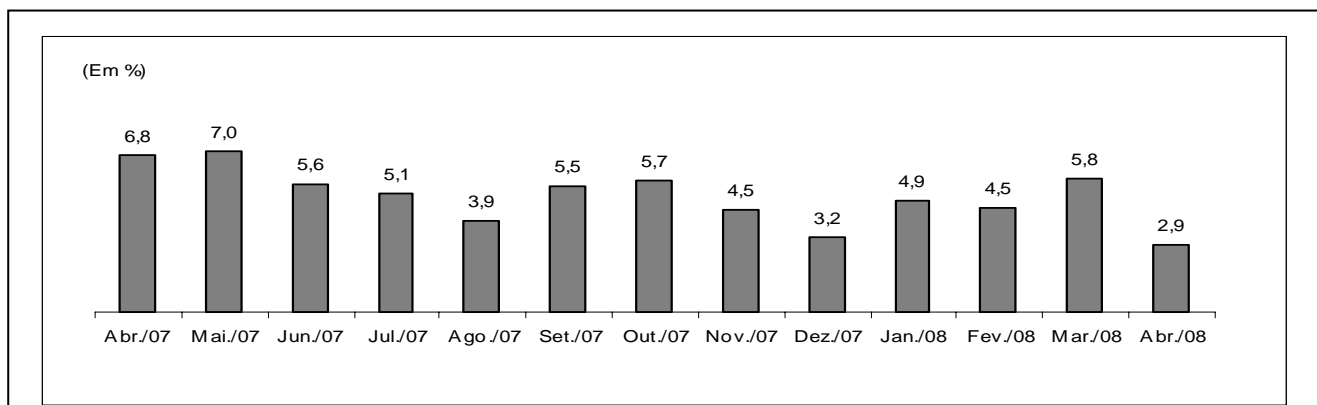

Fonte: Fundação João Pinheiro (FJP), Centro de Estatística e Informações (CEI), Pesquisa de Emprego e Desemprego na Região Metropolitana de Belo Horizonte (PED/RMBH). Convênio FJP/Dieese/Seade/Sedese-MG

(1) Mês de referência em relação ao mesmo mês do ano anterior.

12. De acordo com a **posição na ocupação**, constatou-se aumento de 68 mil postos assalariados com carteira assinada e redução de 11 mil sem registro em carteira, no setor privado. No setor público, houve geração de 15 mil empregos. Entre os autônomos, registrou-se aumento de 3 mil ocupações e, entre os empregados domésticos, de 7 mil. Para os trabalhadores inseridos no agregado “**demais posições**”, observou-se perda de 18 mil postos de trabalho.

13. Comparado aos valores de março de 2007, o **rendimento real médio** dos ocupados aumentou em 3,6%, ao passar de R\$993 para R\$1.028; o dos assalariados cresceu em 3,5%, passando de R\$1.030 para R\$1.066. O rendimento real médio dos autônomos apresentou expressivo aumento de 17,5%, elevando-se de R\$711 para R\$835. A **massa de rendimentos** dos ocupados elevou-se em 9,9%, e a dos assalariados em 11,8%, em ambos os casos, resultado da elevação do rendimento real médio, e com maior intensidade, do nível de ocupação (graf. C).

GRÁFICO C - ÍNDICE DA MASSA DE RENDIMENTOS REAIS DOS OCUPADOS (1)  
REGIÃO METROPOLITANA DE BELO HORIZONTE - 1996/2001/2006-2008

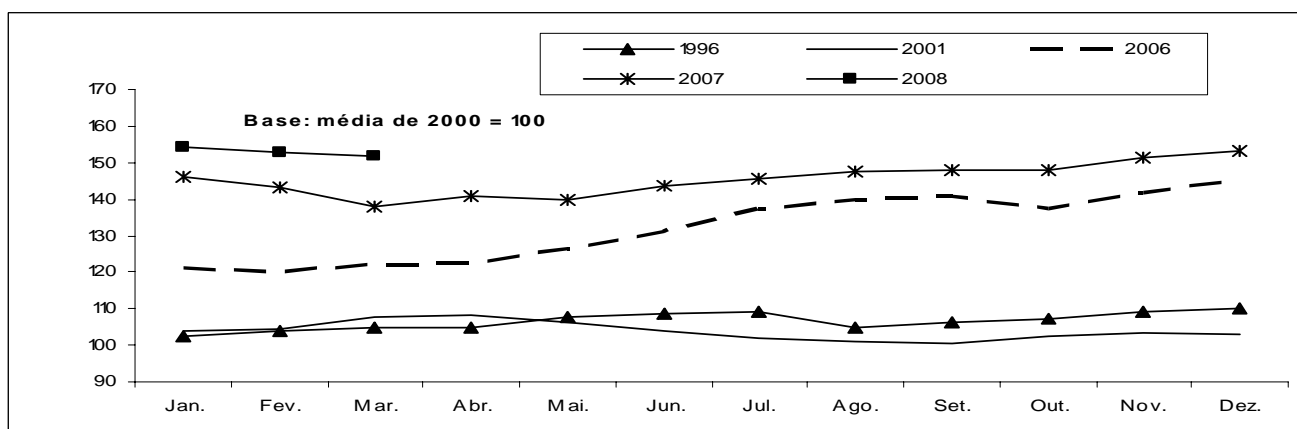

Fonte: Fundação João Pinheiro (FJP), Centro de Estatística e Informações (CEI), Pesquisa de Emprego e Desemprego na Região Metropolitana de Belo Horizonte (PED/RMBH). Convênio FJP/Dieese/Seade/Sedese-MG

Nota: Inflator utilizado: IPCA-BH (Ipead).

(1) Incluem os assalariados e os empregados domésticos mensalistas que não tiveram remuneração no mês e excluem os trabalhadores familiares sem remuneração salarial e os trabalhadores que ganharam exclusivamente em espécie ou benefício.

## Principais Conceitos

**PIA** - População em Idade Ativa: corresponde à população com dez anos ou mais.

**PEA** - População Economicamente Ativa: parcela da PIA ocupada ou desempregada.

**OCUPADOS** - são os indivíduos que:

1. possuem trabalho remunerado exercido regularmente;
2. possuem trabalho remunerado exercido de forma irregular, desde que não estejam procurando trabalho diferente do atual. Excluem-se as pessoas que, não tendo procurado trabalho, exerceram de forma excepcional algum trabalho nos últimos 30 dias;
3. possuem trabalho não-remunerado de ajuda em negócios de parentes, ou remunerado em espécie ou benefício, sem procura de trabalho.

**DESEMPREGADOS** - São os indivíduos que se encontram numa das seguintes situações:

- a) **Desemprego Aberto:** pessoas que procuraram trabalho de modo efetivo nos 30 dias anteriores ao da entrevista e não exerceram nenhum trabalho nos últimos sete dias;

- b) **Desemprego Oculto pelo Trabalho Precário:** pessoas que realizam de forma irregular algum trabalho remunerado (ou pessoas que realizam trabalho não-remunerado em ajuda a negócios de parentes) e que procuraram mudar de trabalho nos 30 dias anteriores ao da entrevista, ou que, não tendo procurado neste período, o fizeram até 12 meses atrás;

- c) **Desemprego Oculto pelo Desalento:** pessoas que não possuem trabalho e nem procuraram nos últimos 30 dias, por desestímulo do mercado de trabalho ou por circunstâncias fortuitas, mas procuraram efetivamente trabalho nos últimos 12 meses.

**INATIVOS** (maiores de dez anos) - Correspondem à parcela da PIA que não está ocupada ou desempregada.

**RENDIMENTO DO TRABALHO** - É captado o rendimento monetário bruto (sem descontos de imposto de renda e previdência), efetivamente recebido, referente ao trabalho realizado no mês imediatamente anterior ao da pesquisa. Para os assalariados, são considerados os descontos por falta ou acréscimos devidos a horas extras, gratificações etc. Não são computados o décimo terceiro salário e os benefícios indiretos. Para os empregadores, autônomos e demais posições, é considerada a retirada mensal.

## Principais Indicadores

**TAXA GLOBAL DE PARTICIPAÇÃO** - É a relação entre a População Economicamente Ativa e a População em Idade Ativa (PEA/PIA). Indica a proporção de pessoas com dez anos ou mais incorporadas ao mercado de trabalho, como ocupados ou desempregados.

**TAXA DE DESEMPREGO TOTAL** - Equivale à relação Desempregados/PEA, e indica a proporção da PEA que se encontra na situação de desemprego aberto ou oculto. Todas as taxas de desemprego divulgadas, referentes a tipos específicos de desemprego (aberto e oculto) ou a atributos pessoais selecionados, são calculadas como uma proporção da PEA.

**TAXA DE OCUPAÇÃO** - Equivale à relação Ocupados/PEA, e indica a proporção da PEA que se encontra na situação de ocupados.

**RENDIMENTOS** - Divulga-se:

- a) **Rendimento médio:** refere-se à média trimestral do rendimento mensal real no trabalho principal. A média trimestral é calculada a partir de valores nominais mensais, inflacionados pelo IPCA/BH (IPEAD), até o último mês do trimestre. Os dados de rendimento, investigados em cada mês, referem-se ao mês imediatamente anterior, e, portanto, têm sempre esta defasagem em relação às demais informações da pesquisa. Assim, os dados apurados no trimestre outubro/novembro/dezembro, e divulgados em janeiro, correspondem à média do período setembro/outubro/novembro, a preços de novembro;

- b) **Distribuição dos rendimentos:** indica os valores máximos recebidos pelos 10% e 25% mais pobres, os valores mínimos recebidos pelos 25% e 10% mais ricos, e o rendimento mediano, que divide a população entre os 50% que têm os rendimentos mais baixos e os 50% que têm rendimentos mais altos.

## Notas Metodológicas

### PLANO AMOSTRAL

A Pesquisa de Emprego e Desemprego na Região Metropolitana de Belo Horizonte (PED/RMBH) tem como unidade amostral o domicílio da área urbana de 26 municípios que compõem esta região: Belo Horizonte, Betim, Brumadinho, Caeté, Confins, Contagem, Esmeraldas, Florestal, Ibirité, Igarapé, Juatuba, Lagoa Santa, Mário Campos, Mateus Leme, Nova Lima, Pedro Leopoldo, Raposos, Ribeirão das Neves, Rio Acima, Rio Manso, Sabará, Santa Luzia, São Joaquim de Bicas, São José da Lapa, Sarzedo e Vespasiano.

As informações de interesse da pesquisa são coletadas mensalmente, através de entrevistas realizadas com os moradores de dez anos de idade ou mais, em aproximadamente 2 528 domicílios, sorteados por meio de amostragem probabilística.

Trata-se de uma amostra estratificada de conglomerados selecionada em dois estágios. Os 3 136 setores censitários urbanos do Instituto Brasileiro de Geografia e Estatística (IBGE), que compõem a RMBH, são agrupados em 79 estratos. No primeiro estágio, dentro de cada estrato são escolhidos dois setores censitários com igual probabilidade e com reposição. No segundo, tendo sido anteriormente listados todos os domicílios do setor, são sorteados 16 domicílios, seguindo os critérios da amostragem aleatória sistemática.

A ponderação de cada entrevista realizada é definida considerando-se o número de questionários efetivamente respondidos em cada setor sorteado, o número de domicílios listados no setor e o número de setores que compõem o estrato. As estimativas dos valores absolutos são obtidas a partir de taxas amostrais aplicadas às projeções populacionais.

### MÉDIAS TRIMESTRAIS

Os resultados são divulgados mensalmente e expressam médias trimestrais móveis dos indicadores produzidos. Isto significa que as informações referentes a determinado mês representam a média dos dados coletados no último mês e nos dois meses que o antecedem.

### PROJEÇÕES DEMOGRÁFICAS

A Fundação João Pinheiro atualizou as projeções demográficas da população da RMBH e de Minas Gerais com base no Censo Demográfico de 2000 do IBGE, e adotando a tendência de crescimento do período 1991-2000. Foi revista toda a série de estatísticas geradas pela PED-RMBH sobre valores absolutos da População em Idade Ativa (PIA) e de seus componentes, a População Economicamente Ativa (PEA), ocupada e desempregada, e a população formada por indivíduos inativos com 10 anos ou mais de idade.



# ANEXO ESTATÍSTICO

**TABELA 1**  
**ESTIMATIVAS DA POPULAÇÃO EM IDADE ATIVA, ECONOMICAMENTE ATIVA, OCUPADA, DESEMPREGADA**  
**E INATIVA MAIOR DE 10 ANOS E TAXAS GLOBAIS DE PARTICIPAÇÃO E DE DESEMPREGO TOTAL**  
**REGIÃO METROPOLITANA DE BELO HORIZONTE (RMBH) - 1996-2008**

ESPECIFICAÇÃO	POPULAÇÃO EM IDADE ATIVA (A) = (B)+(C)	POPULAÇÃO ECONOMICAMENTE ATIVA						INATIVOS MAIORES DE 10 ANOS		TAXAS (%)	
		TOTAL		OCUPADOS		DESEMPREGADOS		absoluto (C)	índice	participação (B)/(A)	desemprego (D)/(B)
		absoluto (B)	índice	absoluto	índice	absoluto (D)	índice				
1996 - Abril .....	3.092	1.762	87,5	1.517	91,7	245	68,4	1.330	90,1	57,0	13,9
1997 - Abril .....	3.182	1.836	91,2	1.588	96,0	248	69,3	1.346	91,2	57,7	13,5
1998 - Abril .....	3.275	1.893	94,0	1.592	96,2	301	84,1	1.382	93,6	57,8	15,9
1999 - Abril .....	3.371	1.905	94,6	1.554	93,9	351	98,0	1.466	99,3	56,5	18,4
2000 - Abril .....	3.469	1.998	99,3	1.630	98,5	368	102,8	1.471	99,7	57,6	18,4
2001 - Abril .....	3.565	2.086	103,6	1.708	103,2	378	105,6	1.479	100,2	58,5	18,1
2002 - Abril .....	3.662	2.113	105,0	1.714	103,6	399	111,5	1.549	104,9	57,7	18,9
2003 - Abril .....	3.762	2.287	113,6	1.825	110,3	462	129,1	1.475	99,9	60,8	20,2
2004 - Abril .....	3.864	2.334	115,9	1.842	111,3	492	137,4	1.530	103,7	60,4	21,1
2005 - Abril .....	3.969	2.377	118,1	1.933	116,8	444	124,0	1.592	107,9	59,9	18,7
2006 - Abril .....	4.076	2.458	122,1	2.075	125,4	383	107,0	1.618	109,6	60,3	15,6
<b>2007</b>											
Abril .....	4.187	2.562	127,3	2.216	133,9	346	96,6	1.625	110,1	61,2	13,5
Mai .....	4.196	2.564	127,4	2.226	134,5	338	94,4	1.632	110,6	61,1	13,2
Junho .....	4.206	2.566	127,5	2.240	135,3	326	91,1	1.640	111,1	61,0	12,7
Julho .....	4.215	2.571	127,7	2.255	136,3	316	88,3	1.644	111,4	61,0	12,3
Agosto .....	4.225	2.569	127,6	2.266	136,9	303	84,6	1.656	112,2	60,8	11,8
Setembro .....	4.234	2.583	128,3	2.289	138,3	294	82,1	1.651	111,9	61,0	11,4
Outubro .....	4.243	2.588	128,6	2.290	138,4	298	83,2	1.655	112,1	61,0	11,5
Novembro .....	4.253	2.594	128,9	2.306	139,3	288	80,4	1.659	112,4	61,0	11,1
Dezembro .....	4.262	2.587	128,5	2.302	139,1	285	79,6	1.675	113,5	60,7	11,0
<b>2008</b>											
Janeiro .....	4.272	2.614	129,9	2.326	140,5	288	80,4	1.658	112,3	61,2	11,0
Fevereiro .....	4.281	2.599	129,1	2.303	139,2	296	82,7	1.682	114,0	60,7	11,4
Março .....	4.291	2.609	129,6	2.312	139,7	297	83,0	1.682	114,0	60,8	11,4
Abril .....	4.301	2.568	127,6	2.280	137,8	288	80,4	1.733	117,4	59,7	11,2
<b>Varição Mensal:</b>											
Abr-08/Mar-08 .....	0,2	-1,6	-1,6	-1,4	-1,4	-3,0	-3,0	3,0	3,0	-1,8	-1,8
<b>Varição no Ano:</b>											
Abr-08/Dez-07 .....	0,9	-0,7	-0,7	-1,0	-1,0	1,1	1,1	3,5	3,5	-1,6	1,8
<b>Varição Anual:</b>											
Abr-08/Abr-07 .....	2,7	0,2	0,2	2,9	2,9	-16,8	-16,8	6,6	6,6	-2,5	-17,0

Fonte: Fundação João Pinheiro (FJP), Centro de Estatística e Informações (CEI), Pesquisa de Emprego e Desemprego na Região Metropolitana de Belo Horizonte (PED/RMBH). Convênio FJP/Dieese/Seade/Sedese-MG

Notas: a) valores absolutos em 1.000 pessoas; b) índice: média de 2000 = 100; c) quaisquer pequenas diferenças nos dados apresentados, devem-se a arredondamentos.

**GRÁFICO 1**  
**ESTIMATIVAS DA POPULAÇÃO ECONOMICAMENTE ATIVA (PEA) E DOS OCUPADOS**  
**REGIÃO METROPOLITANA DE BELO HORIZONTE (RMBH) – ABR.-DEZ.: 2007 / JAN.-ABR.: 2008**

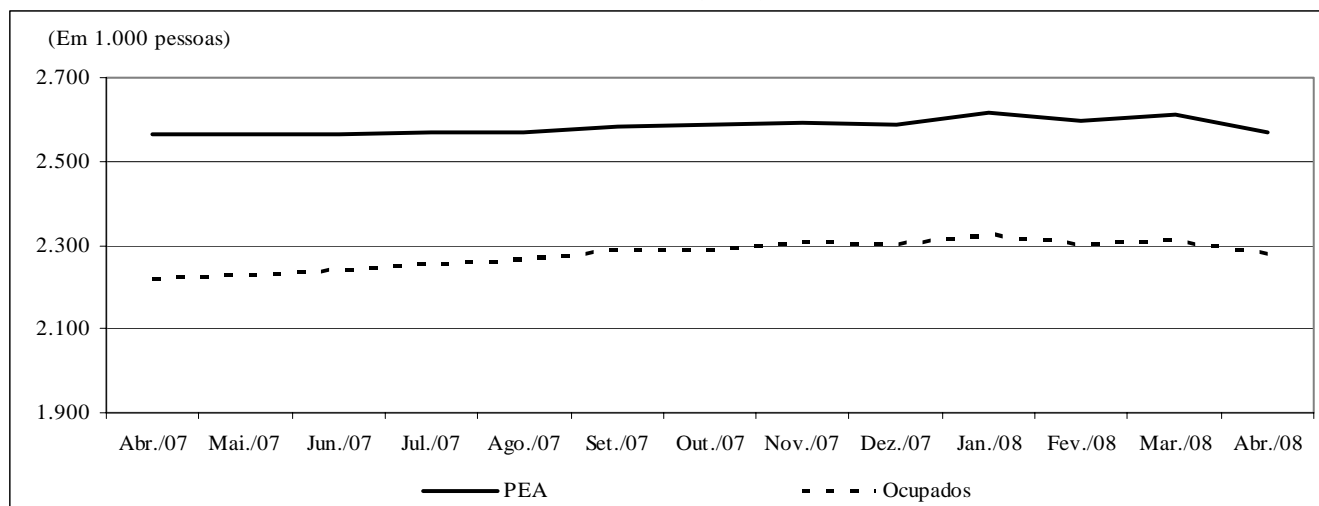

Fonte: Fundação João Pinheiro (FJP), Centro de Estatística e Informações (CEI), Pesquisa de Emprego e Desemprego na Região Metropolitana de Belo Horizonte (PED/RMBH). Convênio FJP/Dieese/Seade/Sedese-MG

**TABELA 2**  
**TAXAS DE DESEMPREGO, POR TIPO - REGIÃO METROPOLITANA DE BELO HORIZONTE (RMBH),**  
**MUNICÍPIO DE BELO HORIZONTE E DEMAIS MUNICÍPIOS DA RMBH - 1996-2008**

ESPECIFICAÇÃO	TAXAS DE DESEMPREGO POR TIPO (%)										
	TOTAL			ABERTO			OCULTO				
	RMBH	Belo Horizonte	demaís municípios	RMBH	Belo Horizonte	demaís municípios	RMBH	Belo Horizonte	demaís municípios	PRECÁ- RIO	DESA- LENTO
1996 - Abril .....	13,9	13,2	15,1	8,8	8,2	9,8	5,1	5,0	5,3	3,6	1,5
1997 - Abril .....	13,5	12,4	15,1	9,2	8,8	9,9	4,2	3,6	5,2	2,8	1,4
1998 - Abril .....	15,9	15,2	16,8	10,5	10,7	10,2	5,4	4,6	6,6	3,5	1,9
1999 - Abril .....	18,4	17,1	20,6	12,7	12,0	13,8	5,7	5,1	6,8	3,9	1,8
2000 - Abril .....	18,4	16,7	21,2	12,3	11,5	13,6	6,2	5,2	7,7	4,1	2,1
2001 - Abril .....	18,1	16,1	21,1	11,7	10,3	13,7	6,4	5,8	7,4	4,1	2,3
2002 - Abril .....	18,9	16,7	21,9	12,8	11,4	14,9	6,1	5,3	7,0	3,6	2,5
2003 - Abril .....	20,2	17,8	23,7	12,3	11,0	14,1	7,9	6,8	9,6	4,9	3,0
2004 - Abril .....	21,1	20,1	22,6	14,1	13,5	15,1	7,0	6,6	7,5	4,1	2,9
2005 - Abril .....	18,7	17,8	20,0	12,2	11,5	13,1	6,5	6,3	6,9	3,6	2,9
2006 - Abril .....	15,6	14,3	17,6	11,2	10,4	12,5	4,4	3,9	5,1	2,3	2,1
<b>2007</b>											
Abril .....	13,5	11,8	16,1	9,9	8,9	11,5	3,6	2,9	4,6	1,7	1,9
Mai .....	13,2	11,8	15,4	9,6	9,0	10,7	3,6	2,8	4,7	1,8	1,8
Junho .....	12,7	10,6	15,8	9,2	7,9	11,2	3,5	2,7	4,6	2,0	1,5
Julho .....	12,3	10,6	14,7	8,7	7,7	10,2	3,6	2,9	4,5	2,0	1,6
Agosto .....	11,8	9,9	14,5	8,4	7,3	10,0	3,4	2,6	4,5	1,8	1,6
Setembro .....	11,4	9,9	13,5	8,0	7,4	8,9	3,4	2,5	4,6	1,7	1,7
Outubro .....	11,5	10,0	13,8	8,2	7,5	9,3	3,3	2,5	4,5	1,7	1,6
Novembro .....	11,1	9,8	12,9	8,1	7,4	9,1	3,0	2,4	3,8	1,6	1,4
Dezembro .....	11,0	10,2	12,2	8,2	7,8	8,8	2,8	2,4	3,4	1,5	1,3
<b>2008</b>											
Janeiro .....	11,0	9,8	12,8	8,2	7,4	9,4	2,8	2,4	3,4	1,3	1,5
Fevereiro .....	11,4	10,2	13,2	8,6	7,9	9,7	2,8	2,3	3,5	1,3	1,5
Março .....	11,4	10,0	13,4	8,7	7,7	10,3	2,7	2,3	3,1	1,2	1,5
Abril .....	11,2	10,0	12,9	8,6	7,9	9,7	2,6	2,1	3,2	1,3	1,3
<b>Varição Mensal:</b>											
Abr-08/Mar-08 .....	-1,8	0,0	-3,7	-1,1	2,6	-5,8	-3,7	-8,7	3,2	8,3	-13,3
<b>Varição no Ano:</b>											
Abr-08/Dez-07 .....	1,8	-2,0	5,7	4,9	1,3	10,2	-7,1	-12,5	-5,9	-13,3	0,0
<b>Varição Anual:</b>											
Abr-08/Abr-07 .....	-17,0	-15,3	-19,9	-13,1	-11,2	-15,7	-27,8	-27,6	-30,4	-23,5	-31,6

Fonte: Fundação João Pinheiro (FJP), Centro de Estatística e Informações (CEI), Pesquisa de Emprego e Desemprego na Região Metropolitana de Belo Horizonte (PED/RMBH). Convênio FJP/Dieese/Seade/Sedese-MG

Nota: quaisquer pequenas diferenças nos dados apresentados devem-se a arredondamentos.

**GRÁFICO 2**  
**TAXAS DE DESEMPREGO TOTAL – REGIÃO METROPOLITANA DE BELO HORIZONTE (RMBH), CAPITAL E DEMAIS MUNICÍPIOS DA RMBH**  
**ABRIL-DEZEMBRO: 2007 / JANEIRO-ABRIL: 2008**

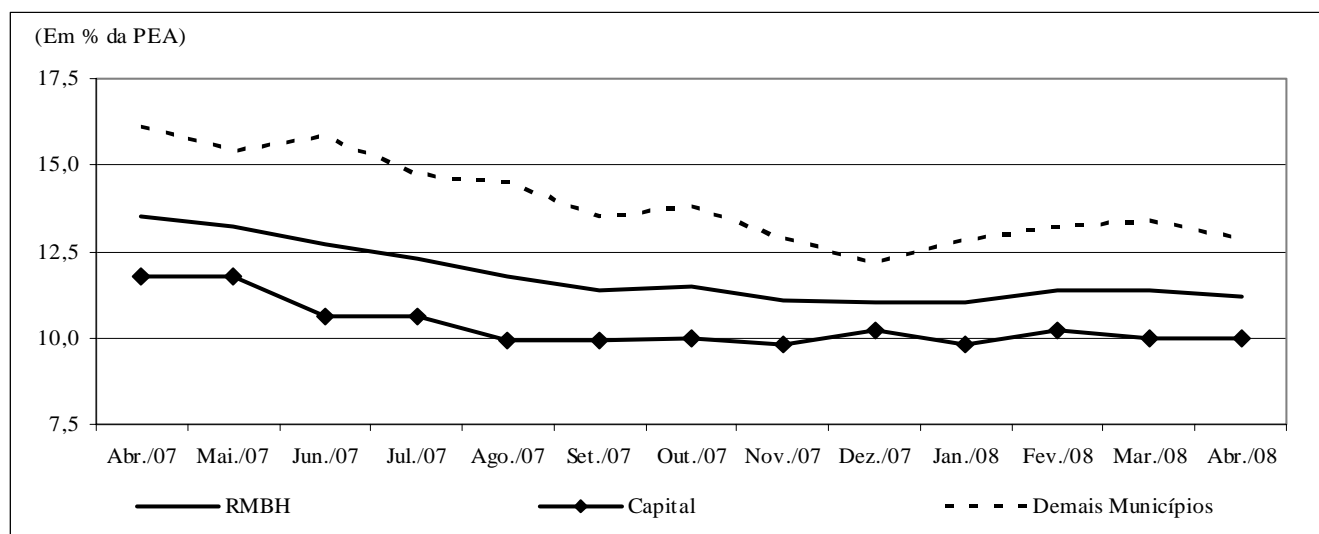

Fonte: Fundação João Pinheiro (FJP), Centro de Estatística e Informações (CEI), Pesquisa de Emprego e Desemprego na Região Metropolitana de Belo Horizonte (PED/RMBH). Convênio FJP/Dieese/Seade/Sedese-MG



**TABELA 3**  
**TAXAS DE DESEMPREGO TOTAL, POR ATRIBUTOS PESSOAIS**  
**REGIÃO METROPOLITANA DE BELO HORIZONTE (RMBH) - 1996-2008**

ESPECIFICAÇÃO	TAXA DE DESEMPREGO POR ATRIBUTO PESSOAL (%)									COMPOSIÇÃO DA TAXA DE DESEMPREGO POR EXPERIÊNCIA ANTERIOR DE TRABALHO	
	TOTAL	SEXO		IDADE				POSIÇÃO NO DOMICÍLIO		com	sem
		homens	mulheres	10 a 17 anos	18 a 24 anos	25 a 39 anos	40 anos e mais	chefe	demais membros		
1996 - Abril .....	13,9	12,3	16,1	36,8	21,8	10,5	6,8	7,9	18,1	11,3	2,6
1997 - Abril .....	13,5	12,3	15,1	38,3	20,0	9,9	6,7	7,2	17,6	10,9	2,6
1998 - Abril .....	15,9	13,5	19,0	46,1	24,7	11,6	7,3	7,9	21,1	12,4	3,5
1999 - Abril .....	18,4	15,9	21,5	42,2	29,5	15,5	8,7	10,4	23,4	15,2	3,2
2000 - Abril .....	18,4	16,1	21,4	47,3	28,4	15,2	9,6	11,0	23,5	14,8	3,6
2001 - Abril .....	18,1	16,5	20,1	49,6	28,9	14,3	10,0	10,8	22,8	14,4	3,7
2002 - Abril .....	18,9	16,4	21,9	50,5	29,9	15,5	10,1	10,9	24,3	14,8	4,1
2003 - Abril .....	20,2	17,1	23,9	53,6	31,5	15,7	11,8	11,1	26,2	16,0	4,2
2004 - Abril .....	21,1	18,7	23,8	60,7	33,9	16,6	12,1	11,2	27,4	16,6	4,5
2005 - Abril .....	18,7	15,8	21,9	52,7	29,6	16,3	9,5	9,5	24,5	14,7	4,0
2006 - Abril .....	15,6	12,5	19,2	59,6	27,6	12,2	7,3	7,0	21,5	12,1	3,5
<b>2007</b>											
Abril .....	13,5	9,6	17,9	52,6	23,9	11,2	5,4	5,3	19,1	10,2	3,3
Maió .....	13,2	9,8	16,9	50,6	24,1	10,8	5,7	5,9	18,3	10,1	3,1
Junho .....	12,7	10,1	15,6	49,1	21,4	11,1	6,1	6,2	17,1	10,0	2,6
Julho .....	12,3	9,7	15,1	43,7	21,3	10,4	6,2	6,3	16,3	9,9	2,4
Agosto .....	11,8	8,5	15,5	44,3	20,7	10,0	5,7	5,7	16,0	9,5	2,3
Setembro .....	11,4	7,7	15,5	43,9	21,1	9,0	5,3	5,1	15,6	9,1	2,2
Outubro .....	11,5	8,0	15,4	48,0	20,1	8,9	5,6	5,1	15,9	9,1	2,4
Novembro .....	11,1	7,7	15,0	48,2	19,1	8,4	5,5	4,5	15,6	8,7	2,4
Dezembro .....	11,0	7,9	14,4	47,2	18,8	8,8	5,2	4,4	15,5	8,5	2,5
<b>2008</b>											
Janeiro .....	11,0	7,9	14,4	45,8	20,3	8,8	4,5	4,4	15,5	8,4	2,6
Fevereiro .....	11,4	8,6	14,4	46,2	21,4	9,3	4,4	5,0	15,8	8,6	2,8
Março .....	11,4	8,6	14,5	46,4	21,4	9,7	4,5	5,2	15,8	8,8	2,6
Abril .....	11,2	8,4	14,2	44,4	20,2	9,5	5,1	5,1	15,4	8,8	2,4
<b>Varição Mensal:</b>											
Abr-08/Mar-08 .....	-1,8	-2,3	-2,1	-4,3	-5,6	-2,1	13,3	-1,9	-2,5	0,0	-7,7
<b>Varição no Ano:</b>											
Abr-08/Dez-07 .....	1,8	6,3	-1,4	-5,9	7,4	8,0	-1,9	15,9	-0,6	3,5	-4,0
<b>Varição Anual:</b>											
Abr-08/Abr-07 .....	-17,0	-12,5	-20,7	-15,6	-15,5	-15,2	-5,6	-3,8	-19,4	-13,7	-27,3

Fonte: Fundação João Pinheiro (FJP), Centro de Estatística e Informações (CED), Pesquisa de Emprego e Desemprego na Região Metropolitana de Belo Horizonte (PED/RMBH). Convênio FJP/Dieese/Seade/Sedese-MG

Nota: quaisquer pequenas diferenças nos dados apresentados devem-se a arredondamentos.

**TABELA 4**  
**ÍNDICES DO NÍVEL DE OCUPAÇÃO, POR SETORES DE ATIVIDADE ECONÔMICA E POSIÇÃO NA OCUPAÇÃO**  
**REGIÃO METROPOLITANA DE BELO HORIZONTE (RMBH) - 1996-2008**

ESPECIFICAÇÃO	ÍNDICES DO NÍVEL DE OCUPAÇÃO											
	TOTAL GERAL	SETORES DE ATIVIDADE ECONÔMICA					POSIÇÃO NA OCUPAÇÃO					TOTAL DE AUTÔNOMOS
		INDÚSTRIA	CONSTR. CIVIL	COMÉRCIO	SERVIÇOS	OUTROS (2)	TOTAL	ASSALARIADOS (1)			SETOR PÚBLICO (3)	
								SETOR PRIVADO				
Total	c/ cart.	s/ cart.										
1996 - Abril .....	91,7	97,9	100,0	93,1	88,2	92,0	93,8	92,7	92,8	92,7	97,6	84,5
1997 - Abril .....	96,0	103,3	108,9	98,0	90,1	102,8	97,0	96,7	96,5	97,6	97,6	88,0
1998 - Abril .....	96,2	102,9	105,6	102,0	92,4	90,9	96,9	96,9	98,3	91,5	96,2	92,1
1999 - Abril .....	93,9	90,8	101,6	93,5	92,3	101,1	92,3	90,8	92,0	86,0	97,6	97,1
2000 - Abril .....	98,5	101,3	97,6	99,2	98,2	96,0	98,5	99,3	99,2	99,4	95,2	96,5
2001 - Abril .....	103,2	100,4	97,6	100,0	105,2	105,7	102,2	102,7	104,9	93,9	101,0	106,2
2002 - Abril .....	103,6	96,3	94,4	112,1	106,0	96,0	106,4	108,9	105,4	122,6	98,1	104,1
2003 - Abril .....	110,3	111,7	94,4	110,5	113,8	101,7	113,4	115,5	113,3	124,4	104,3	105,6
2004 - Abril .....	111,3	108,3	87,9	110,5	116,4	108,0	113,9	116,5	116,6	115,9	104,3	112,3
2005 - Abril .....	116,8	112,1	90,3	119,4	124,0	102,8	121,0	122,1	123,6	116,5	116,2	115,5
2006 - Abril .....	125,4	127,9	105,6	121,4	132,6	105,7	132,7	133,8	139,4	111,6	128,6	121,7
<b>2007</b>												
Abril .....	133,9	145,0	123,4	137,5	137,3	104,5	141,5	144,4	152,5	112,2	131,0	128,2
Maio .....	134,5	139,2	121,8	139,9	139,1	106,8	141,1	144,3	151,3	116,5	129,5	130,5
Junho .....	135,3	141,7	117,7	134,7	141,6	109,1	141,5	142,7	150,4	112,2	137,6	135,2
Julho .....	136,3	147,5	118,5	138,3	141,8	103,4	144,0	144,3	152,9	110,4	143,8	137,0
Agosto .....	136,9	155,0	125,8	133,5	140,8	105,7	145,4	145,3	154,7	107,9	146,7	137,5
Setembro .....	138,3	155,4	133,1	137,5	140,9	106,8	145,7	148,3	157,6	111,6	136,2	137,5
Outubro .....	138,4	150,0	133,1	133,1	142,7	112,5	145,8	149,8	157,6	118,9	131,0	137,0
Novembro .....	139,3	146,3	129,8	138,7	144,6	111,4	146,4	150,7	159,9	114,0	130,5	140,8
Dezembro .....	139,1	140,0	133,9	138,3	145,0	113,6	147,9	151,2	159,9	116,5	136,2	134,3
<b>2008</b>												
Janeiro .....	140,5	142,5	129,0	144,4	145,9	114,2	150,4	153,1	163,8	111,0	140,5	133,7
Fevereiro .....	139,2	143,8	128,2	138,3	144,8	114,2	148,8	150,9	160,7	112,2	141,4	130,2
Março .....	139,7	152,1	126,6	137,9	145,1	108,0	150,8	153,5	164,6	109,8	141,0	132,3
Abril .....	137,8	147,1	132,3	134,3	143,4	106,3	148,5	151,4	163,0	105,5	138,1	129,0
<b>Varição Mensal:</b>												
Abr-08/Mar-08 .....	-1,4	-3,3	4,5	-2,6	-1,2	-1,6	-1,5	-1,4	-0,9	-3,9	-2,0	-2,4
<b>Varição no Ano:</b>												
Abr-08/Dez-07 .....	-1,0	5,1	-1,2	-2,9	-1,1	-6,5	0,4	0,2	1,9	-9,4	1,4	-3,9
<b>Varição Anual:</b>												
Abr-08/Abr-07 .....	2,9	1,4	7,2	-2,3	4,5	1,6	5,0	4,9	6,9	-6,0	5,5	0,7

Fonte: Fundação João Pinheiro (FJP), Centro de Estatística e Informações (CEI), Pesquisa de Emprego e Desemprego na Região Metropolitana de Belo Horizonte (PED/RMBH). Convênio FJP/Dieese/Seade/Sedese-MG

Notas: a) índice: média de 2000 = 100; b) quaisquer pequenas diferenças nos dados apresentados, devem-se a arredondamentos.

(1) Exclui os empregados domésticos e inclui aqueles que não sabem a que setor pertence à empresa em que trabalham. (2) Inclui serviços domésticos, agricultura, pecuária e extração vegetal e outras atividades. (3) Inclui os estatutários e celetistas que trabalham em instituições públicas (governos Municipal, Estadual e Federal, empresas de economia mista, autarquias, fundações etc.).

**GRÁFICO 3**  
**VARIAÇÃO DA OCUPAÇÃO, POR SETORES DE ATIVIDADE ECONÔMICA - REGIÃO METROPOLITANA DE BELO HORIZONTE (RMBH)**  
**ABRIL: 2007 / MARÇO-ABRIL: 2008**

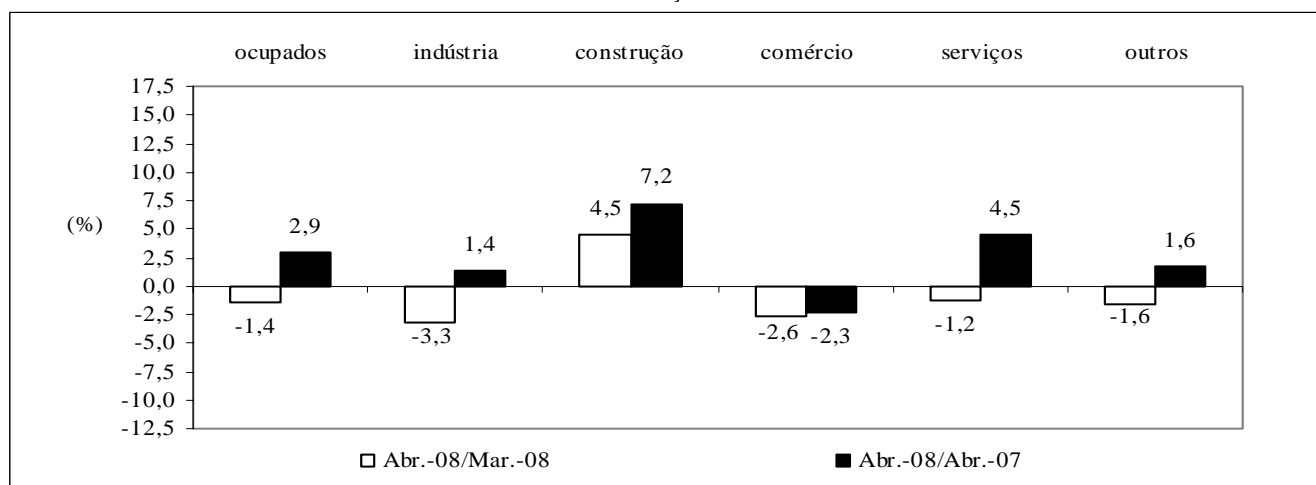

Fonte: Fundação João Pinheiro (FJP), Centro de Estatística e Informações (CEI), Pesquisa de Emprego e Desemprego na Região Metropolitana de Belo Horizonte (PED/RMBH). Convênio FJP/Dieese/Seade/Sedese-MG

**TABELA 5**  
**ÍNDICES DO NÍVEL DE OCUPAÇÃO, POR SUBSETORES DE ATIVIDADE ECONÔMICA**  
**REGIÃO METROPOLITANA DE BELO HORIZONTE (RMBH) - 1996-2008**

ESPECIFICAÇÃO	ÍNDICES DO NÍVEL DE OCUPAÇÃO (1)										
	INDÚSTRIA			SERVIÇOS							
	metal - mecânica	têxtil e vestuário	outras	transporte e armazenagem	especia- lizados	administração e util. públicas	alimen- tação	educação	saúde	reparação e limpeza	outros
1996 - Abril .....	94,3	110,5	96,5	84,3	86,4	89,4	87,4	92,1	91,8	101,7	84,7
1997 - Abril .....	115,9	105,3	93,0	95,2	86,4	88,5	81,6	97,8	102,7	98,3	85,8
1998 - Abril .....	109,1	92,1	101,8	100,0	84,0	85,6	88,3	94,4	100,0	93,3	93,8
1999 - Abril .....	83,0	97,4	94,7	90,4	90,1	91,3	89,3	100,0	108,2	73,3	92,3
2000 - Abril .....	100,0	102,6	101,8	96,4	98,8	99,0	92,2	98,9	93,2	95,0	102,2
2001 - Abril .....	95,5	102,6	103,5	109,6	113,6	101,9	91,3	107,9	109,6	101,7	106,6
2002 - Abril .....	87,5	89,5	105,3	104,8	107,4	95,2	100,0	102,2	121,9	108,3	108,8
2003 - Abril .....	105,7	105,3	118,4	112,0	117,3	105,8	88,3	106,7	142,5	118,3	119,7
2004 - Abril .....	96,6	115,8	114,9	100,0	118,5	109,6	98,1	125,8	135,6	113,3	122,6
2005 - Abril .....	105,7	115,8	115,8	112,0	117,3	126,0	101,0	114,6	138,4	135,0	134,3
2006 - Abril .....	122,7	115,8	136,0	132,5	133,3	129,8	118,4	140,4	139,7	141,7	132,5
<b>2007</b>											
Abril .....	143,2	123,7	153,5	136,1	164,2	138,5	120,4	137,1	152,1	125,0	134,3
Maió .....	138,6	134,2	141,2	131,3	150,6	145,2	127,2	137,1	158,9	130,0	137,6
Junho .....	137,5	142,1	144,7	143,4	154,3	149,0	124,3	148,3	163,0	123,3	137,2
Julho .....	153,4	142,1	144,7	136,1	150,6	150,0	116,5	149,4	176,7	123,3	139,4
Agosto .....	162,5	142,1	153,5	142,2	145,7	152,9	105,8	155,1	174,0	125,0	137,6
Setembro .....	165,9	139,5	152,6	141,0	155,6	145,2	106,8	151,7	156,2	136,7	141,2
Outubro .....	163,6	126,3	147,4	149,4	153,1	145,2	122,3	141,6	138,4	136,7	147,1
Novembro .....	162,5	134,2	137,7	138,6	161,7	146,2	127,2	137,1	135,6	138,3	153,6
Dezembro .....	154,5	126,3	133,3	136,1	159,3	148,1	134,0	147,2	138,4	130,0	150,7
<b>2008</b>											
Janeiro .....	151,1	139,5	136,8	134,9	158,0	150,0	135,9	159,6	139,7	128,3	148,9
Fevereiro .....	152,3	139,5	138,6	141,0	161,7	141,3	132,0	162,9	145,2	126,7	144,9
Março .....	168,2	139,5	143,9	148,2	151,9	137,5	130,1	164,0	154,8	131,7	144,9
Abril .....	160,2	126,3	143,9	150,6	149,4	131,7	119,4	151,7	168,5	136,7	144,9
<b>Variación Mensal:</b>											
Abr-08/Mar-08 .....	-4,7	-9,4	0,0	1,6	-1,6	-4,2	-8,2	-7,5	8,8	3,8	0,0
<b>Variación no Ano:</b>											
Abr-08/Dez-07 .....	3,7	0,0	7,9	10,6	-6,2	-11,0	-10,9	3,1	21,8	5,1	-3,9
<b>Variación Anual:</b>											
Abr-08/Abr-07 .....	11,9	2,1	-6,3	10,6	-9,0	-4,9	-0,8	10,7	10,8	9,3	7,9

Fonte: Fundação João Pinheiro (FJP), Centro de Estatística e Informações (CED), Pesquisa de Emprego e Desemprego na Região Metropolitana de Belo Horizonte (PED/RMBH). Convênio FJP/Dieese/Seade/Sedese-MG

Notas: a) índice: média de 2000 = 100; b) quaisquer pequenas diferenças nos dados apresentados, devem-se a arredondamentos.

(1) A agregação dos subsectores apresenta a seguinte composição: Metal-mecânica: metalúrgica, mecânica, material eletro-eletrônico e material de transporte; Têxtil e Vestuário: inclui calçados e artefatos de tecidos; outras indústrias: química, farmacêutica e plásticos e artefatos de borracha, alimentação, mobiliário e produtos de madeira, papel, papelão e cortiça, gráficas, vidros, cristais, espelhos e cerâmicas, materiais de construção, artesanato, outras indústrias de transformação e indústria extrativa mineral; administração e utilidade pública: serviços de utilidade pública e serviços de administração pública, forças armadas e polícia; outros serviços: serviços creditícios e financeiros, serviços auxiliares da atividade econômica, serviços pessoais, serviços de comunicações, diversões, radiodifusão e teledifusão, serviços comunitários, comércio e administração de valores imobiliários e de imóveis, oficinas de reparação mecânica e outros serviços.

**TABELA 6**  
**RENDIMENTO REAL MÉDIO DOS OCUPADOS E DOS ASSALARIADOS, NO TRABALHO PRINCIPAL**  
**REGIÃO METROPOLITANA DE BELO HORIZONTE (RMBH) - 1996-2008**

ESPECIFICAÇÃO (1)	RENDIMENTO REAL MÉDIO (2)			
	OCUPADOS (3)		ASSALARIADOS (4)	
	média	índice (5)	média	índice (5)
1996 - Março.....	1.102	114,7	1.081	107,9
1997 - Março.....	1.089	113,3	1.065	106,4
1998 - Março.....	1.041	108,2	1.038	103,6
1999 - Março.....	1.025	106,6	1.064	106,3
2000 - Março.....	977	101,6	998	99,7
2001 - Março.....	1.008	104,9	1.058	105,6
2002 - Março.....	993	103,3	1.026	102,4
2003 - Março.....	888	92,4	913	91,1
2004 - Março.....	870	90,5	941	94,0
2005 - Março.....	863	89,8	918	91,7
2006 - Março.....	939	97,7	991	98,9
<b>2007</b>				
Março.....	993	103,2	1.030	102,9
Abril.....	997	103,8	1.029	102,7
Maió.....	986	102,6	1.034	103,2
Junho.....	1.005	104,6	1.038	103,7
Julho.....	1.011	105,2	1.050	104,8
Agosto.....	1.020	106,1	1.039	103,7
Setembro.....	1.012	105,3	1.058	105,6
Outubro.....	1.015	105,6	1.055	105,4
Novembro.....	1.028	106,9	1.078	107,7
Dezembro.....	1.043	108,5	1.087	108,5
<b>2008</b>				
Janeiro.....	1.043	108,4	1.085	108,3
Fevereiro.....	1.040	108,2	1.071	107,0
Março.....	1.028	107,0	1.066	106,4
<b>Varição Mensal:</b>				
Mar-08/Fev-08.....		-1,1		-0,5
<b>Varição no Ano:</b>				
Mar-08/Dez-07.....		-1,4		-1,9
<b>Varição Anual:</b>				
Mar-08/Mar-07.....		3,6		3,5

Fonte: Fundação João Pinheiro (FJP), Centro de Estatística e Informações (CEI), Pesquisa de Emprego e Desemprego na Região Metropolitana de Belo Horizonte (PED/RMBH). Convênio FJP/Dieese/Seade/Sedese-MG

Nota: quaisquer pequenas diferenças nos dados apresentados devem-se a arredondamentos.

(1) O mês indicado refere-se ao último do trimestre considerado. (2) Inflator utilizado: IPCA-BH (Ipead). Valores em R\$ do último mês referido. (3) Exclui os assalariados e empregados domésticos mensalistas que não tiveram remuneração no mês, os trabalhadores familiares sem remuneração salarial e os trabalhadores que ganharam exclusivamente em espécie ou benefício. (4) Exclui os assalariados que não tiveram remuneração no mês. (5) Índice: Média de 2000 = 100.

**GRÁFICO 4**  
**RENDIMENTO REAL MÉDIO DOS OCUPADOS E DOS ASSALARIADOS, NO TRABALHO PRINCIPAL**  
**REGIÃO METROPOLITANA DE BELO HORIZONTE (RMBH) – MAR.-DEZ.: 2007 / JAN.-MAR.: 2008**

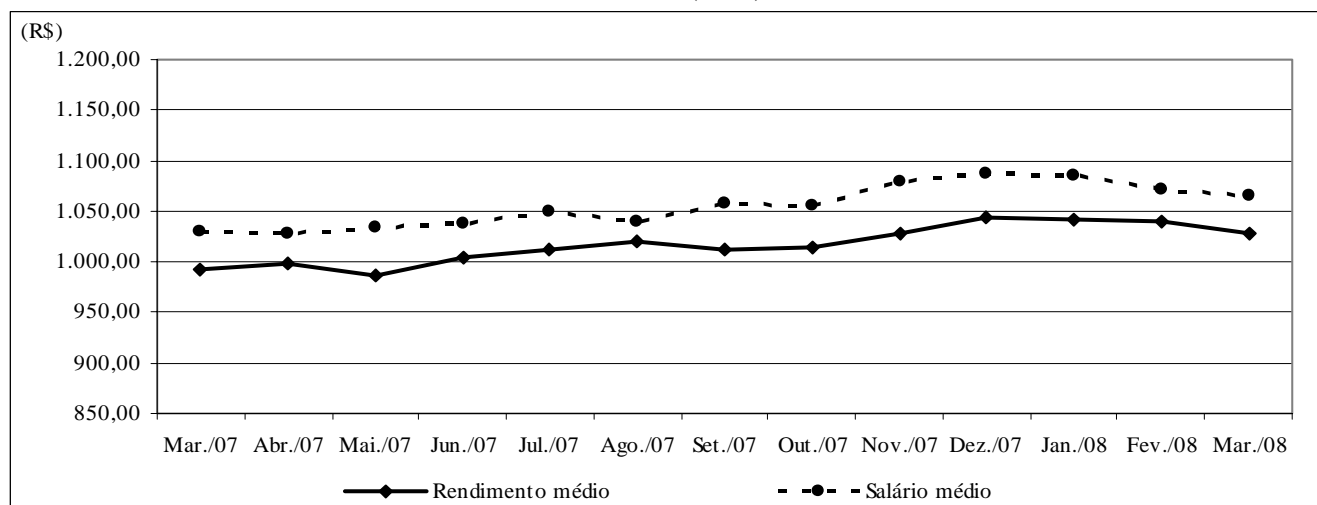

Fonte: Fundação João Pinheiro (FJP), Centro de Estatística e Informações (CEI), Pesquisa de Emprego e Desemprego na Região Metropolitana de Belo Horizonte (PED/RMBH). Convênio FJP/Dieese/Seade/Sedese-MG

Nota: Inflator utilizado: IPCA-BH (Ipead). Valores em R\$ do último mês referido.

**TABELA 7**  
**RENDIMENTO REAL DOS PERCENTIS DE OCUPADOS E ASSALARIADOS, NO TRABALHO PRINCIPAL**  
**REGIÃO METROPOLITANA DE BELO HORIZONTE (RMBH) - 1996-2008**

ESPECIFICAÇÃO (1)	RENDIMENTO REAL (2)									
	OCUPADOS (3)					ASSALARIADOS (4)				
	10% mais pobres ganham até	25% mais pobres ganham até	50% ganham até	25% mais ricos ganham acima de	10% mais ricos ganham acima de	10% mais pobres ganham até	25% mais pobres ganham até	50% ganham até	25% mais ricos ganham acima de	10% mais ricos ganham acima de
1996 - Março.....	214	321	588	1.200	2.572	243	373	632	1.147	2.463
1997 - Março.....	219	348	596	1.181	2.417	274	400	653	1.156	2.283
1998 - Março.....	225	355	589	1.125	2.284	270	404	650	1.139	2.153
1999 - Março.....	240	362	554	1.107	2.338	281	409	631	1.129	2.276
2000 - Março.....	232	341	551	1.080	2.131	272	392	608	1.080	2.070
2001 - Março.....	243	342	561	1.088	2.294	276	402	638	1.179	2.197
2002 - Março.....	272	340	563	1.080	2.308	284	392	605	1.108	2.178
2003 - Março.....	225	313	516	960	1.910	265	375	548	983	1.933
2004 - Março.....	241	332	506	962	1.951	299	388	579	1.016	2.008
2005 - Março.....	224	330	521	926	1.912	299	393	567	958	1.915
2006 - Março.....	301	366	544	1.033	2.029	326	428	623	1.051	2.029
<b>2007</b>										
Março.....	321	406	617	1.046	2.092	366	439	637	1.106	2.092
Abril.....	312	399	615	1.059	2.083	375	433	632	1.102	2.083
Maió.....	312	406	614	1.040	2.080	385	441	631	1.100	2.080
Junho.....	311	410	612	1.038	2.076	394	446	623	1.072	2.076
Julho.....	311	415	612	1.057	2.142	394	455	639	1.081	2.176
Agosto.....	310	414	614	1.072	2.138	393	451	638	1.079	2.172
Setembro.....	310	413	613	1.120	2.136	393	451	655	1.147	2.205
Outubro.....	310	413	613	1.116	2.185	393	451	644	1.137	2.170
Novembro.....	309	413	619	1.148	2.181	392	461	653	1.200	2.269
Dezembro.....	335	418	616	1.163	2.240	390	462	657	1.195	2.362
<b>2008</b>										
Janeiro.....	350	414	615	1.188	2.173	387	459	679	1.203	2.344
Fevereiro.....	375	415	611	1.164	2.160	385	457	682	1.164	2.228
Março.....	362	411	610	1.156	2.111	394	457	687	1.156	2.178

Fonte: Fundação João Pinheiro (FJP), Centro de Estatística e Informações (CEI), Pesquisa de Emprego e Desemprego na Região Metropolitana de Belo Horizonte (PED/RMBH). Convênio FJP/Dieese/Seade/Sedese-MG

Nota: quaisquer pequenas diferenças nos dados apresentados devem-se a arredondamentos.

(1) O mês indicado refere-se ao último do trimestre considerado. (2) Inflator utilizado: IPCA-BH (Ipead). Valores em R\$ do último mês referido. (3) Exclui os assalariados e os empregados domésticos mensalistas que não tiveram remuneração no mês, os trabalhadores familiares sem remuneração salarial e os trabalhadores que ganharam exclusivamente em espécie ou benefício. (4) Exclui os assalariados que não tiveram remuneração no mês.

**TABELA 8**  
**ÍNDICES DO RENDIMENTO REAL DOS PERCENTIS DE OCUPADOS E ASSALARIADOS, NO TRABALHO PRINCIPAL**  
**REGIÃO METROPOLITANA DE BELO HORIZONTE (RMBH) - 1996-2008**

ESPECIFICAÇÃO (1)	RENDIMENTO REAL (2)									
	OCUPADOS (3)					ASSALARIADOS (4)				
	10% mais pobres ganham até	25% mais pobres ganham até	50% ganham até	25% mais ricos ganham acima de	10% mais ricos ganham acima de	10% mais pobres ganham até	25% mais pobres ganham até	50% ganham até	25% mais ricos ganham acima de	10% mais ricos ganham acima de
1996 - Março.....	88,0	95,3	107,1	114,7	121,1	87,9	94,8	104,0	103,9	116,6
1997 - Março.....	90,1	103,1	108,5	112,9	113,8	99,2	101,6	107,5	104,8	108,1
1998 - Março.....	92,4	105,3	107,3	107,5	107,6	97,7	102,7	106,9	103,2	101,9
1999 - Março.....	98,5	107,3	100,9	105,8	110,1	101,5	103,8	103,8	102,3	107,8
2000 - Março.....	95,2	101,1	100,4	103,2	100,4	98,5	99,7	100,0	97,9	98,1
2001 - Março.....	99,6	101,4	102,1	104,0	108,0	99,8	102,2	104,9	106,8	104,0
2002 - Março.....	111,7	100,7	102,5	103,2	108,7	102,8	99,5	99,5	100,4	103,1
2003 - Março.....	92,4	92,9	94,0	91,7	89,9	95,7	95,3	90,2	89,1	91,6
2004 - Março.....	98,7	98,4	92,2	91,9	91,9	108,0	98,6	95,3	92,1	95,1
2005 - Março.....	92,0	97,9	94,9	88,5	90,0	108,1	99,9	93,3	86,8	90,7
2006 - Março.....	123,5	108,6	99,0	98,7	95,6	118,0	108,7	102,6	95,3	96,1
<b>2007</b>										
Março.....	131,7	120,5	112,4	100,0	98,5	132,4	111,5	104,8	100,3	99,1
Abril.....	128,3	118,4	111,9	101,2	98,1	135,6	110,2	104,0	99,9	98,7
Maió.....	128,0	120,3	111,7	99,4	97,9	139,1	112,0	103,8	99,7	98,5
Junho.....	127,8	121,6	111,5	99,2	97,7	142,6	113,3	102,4	97,2	98,3
Julho.....	127,6	123,0	111,4	101,0	100,9	142,5	115,8	105,2	98,0	103,1
Agosto.....	127,4	122,7	111,8	102,5	100,7	142,2	114,7	105,0	97,8	102,9
Setembro.....	127,3	122,6	111,7	107,0	100,6	142,0	114,7	107,7	104,0	104,4
Outubro.....	127,3	122,6	111,7	106,7	102,9	142,0	114,7	106,0	103,0	102,8
Novembro.....	127,0	122,3	112,7	109,7	102,7	141,7	117,1	107,5	108,7	107,4
Dezembro.....	137,6	123,9	112,2	111,1	105,5	141,2	117,5	108,1	108,3	111,8
<b>2008</b>										
Janeiro.....	143,5	122,9	112,0	113,5	102,3	140,0	116,6	111,7	109,0	111,0
Fevereiro.....	153,7	123,2	111,2	111,3	101,7	139,1	116,1	112,1	105,5	105,5
Março.....	148,5	121,8	111,0	110,5	99,4	142,4	116,2	113,0	104,8	103,1
<b>Varição Mensal:</b>										
Mar-08/Fev-08.....	-3,4	-1,1	-0,2	-0,7	-2,3	2,3	0,0	0,8	-0,7	-2,2
<b>Varição no Ano:</b>										
Mar-08/Dez-07.....	7,9	-1,6	-1,1	-0,6	-5,8	0,9	-1,1	4,5	-3,2	-7,8
<b>Varição Anual:</b>										
Mar-08/Mar-07.....	12,8	1,1	-1,3	10,5	0,9	7,5	4,2	7,9	4,5	4,1

Fonte: Fundação João Pinheiro (FJP), Centro de Estatística e Informações (CEI), Pesquisa de Emprego e Desemprego na Região Metropolitana de Belo Horizonte (PED/RMBH). Convênio FJP/Dieese/Seade/Sedese-MG

Nota: quaisquer pequenas diferenças nos dados apresentados devem-se a arredondamentos.

(1) O mês indicado refere-se ao último do trimestre considerado. (2) Inflator utilizado: IPCA-BH (Ipead). Índice: Média 2000=100. (3) Exclui os assalariados e os empregados domésticos mensalistas que não tiveram remuneração no mês, os trabalhadores familiares sem remuneração salarial e os trabalhadores que ganharam exclusivamente em espécie ou benefício. (4) Exclui os assalariados que não tiveram remuneração no mês.

**TABELA 9**  
**ÍNDICES DO EMPREGO, DO RENDIMENTO REAL MÉDIO E DA MASSA DE RENDIMENTOS**  
**REAIS DOS OCUPADOS E DOS ASSALARIADOS, NO TRABALHO PRINCIPAL**  
**REGIÃO METROPOLITANA DE BELO HORIZONTE (RMBH) - 1996-2008 (1)**

ESPECIFICAÇÃO (2)	OCUPAÇÃO (3)			ASSALARIADOS (4)		
	emprego	rendimento real	massa de rendimentos	emprego	salário real	massa de rendimentos
1996 - Março.....	91,3	114,7	104,8	94,0	108,0	101,5
1997 - Março.....	95,2	112,8	107,4	97,1	105,8	102,7
1998 - Março.....	96,4	108,1	104,2	97,3	103,6	100,8
1999 - Março.....	93,6	106,8	100,0	92,6	106,2	98,4
2000 - Março.....	97,7	101,3	98,9	98,7	99,0	97,8
2001 - Março.....	102,9	104,8	107,9	102,9	105,6	108,7
2002 - Março.....	104,1	103,6	107,9	107,1	102,7	110,1
2003 - Março.....	107,7	92,8	99,9	110,6	91,4	101,1
2004 - Março.....	110,9	91,1	101,0	112,8	94,6	106,7
2005 - Março.....	117,4	90,2	106,0	120,3	92,3	111,0
2006 - Março.....	124,2	98,4	122,2	133,1	99,6	132,5
<b>2007</b>						
Março.....	132,6	103,9	137,9	139,5	103,6	144,5
Abril.....	134,5	104,7	140,8	141,4	103,7	146,6
Maió.....	135,1	103,5	139,8	141,0	104,1	146,8
Junho.....	136,1	105,6	143,7	141,4	104,8	148,1
Julho.....	137,1	106,1	145,5	143,9	105,8	152,3
Agosto.....	137,8	107,1	147,6	145,3	104,9	152,4
Setembro.....	139,2	106,4	148,0	145,6	106,7	155,3
Outubro.....	139,1	106,5	148,1	145,7	106,3	154,9
Novembro.....	140,2	108,0	151,4	146,3	108,7	159,0
Dezembro.....	140,0	109,4	153,1	147,8	109,4	161,7
<b>2008</b>						
Janeiro.....	141,4	109,2	154,4	150,3	109,3	164,2
Fevereiro.....	140,0	109,0	152,6	148,8	107,8	160,5
Março.....	140,6	107,8	151,6	150,7	107,3	161,6
<b>Varição Mensal:</b>						
Mar-08/Fev-08.....	0,4	-1,1	-0,7	1,3	-0,5	0,7
<b>Varição no Ano:</b>						
Mar-08/Dez-07.....	0,4	-1,5	-1,0	2,0	-1,9	-0,1
<b>Varição Anual:</b>						
Mar-08/Mar-07.....	6,0	3,8	9,9	8,0	3,6	11,8

Fonte: Fundação João Pinheiro (FJP), Centro de Estatística e Informações (CED), Pesquisa de Emprego e Desemprego na Região Metropolitana de Belo Horizonte (PED/RMBH). Convênio FJP/Dieese/Seade/Sedese-MG

Nota: quaisquer pequenas diferenças nos dados apresentados devem-se a arredondamentos.

(1) Inflator utilizado: IPCA-BH (Ipead). Índice: Média 2000 = 100. (2) O mês indicado refere-se ao último do trimestre considerado. (3) Inclui os assalariados e os empregados domésticos mensalistas que não tiveram remuneração no mês, exclui os trabalhadores familiares sem remuneração salarial e os trabalhadores que ganharam exclusivamente em espécie ou benefício. (4) Inclui os assalariados que não tiveram remuneração no mês.

**TABELA 10**  
**RENDIMENTO REAL MÉDIO DOS ASSALARIADOS NO SETOR PRIVADO, POR SETORES DE ATIVIDADE ECONÔMICA E CARTEIRA DE TRABALHO**  
**ASSINADA E NÃO-ASSINADA PELO ATUAL EMPREGADOR, E DOS TRABALHADORES AUTÔNOMOS**  
**REGIÃO METROPOLITANA DE BELO HORIZONTE (RMBH) - 1996-2008**

ESPECIFICAÇÃO (1)	RENDIMENTO REAL MÉDIO DOS ASSALARIADOS NO SETOR PRIVADO (2)							AUTÔNOMOS
	TOTAL (3)	SETOR DE ATIVIDADE (3)			CARTEIRA DE TRABALHO (4)			
		indústria	comércio	serviços	assinada	não-assinada		
1996 - Março.....	921	1.091	833	873	1.008	551	986	
1997 - Março.....	929	1.150	832	872	1.006	589	1.023	
1998 - Março.....	908	1.112	797	875	987	525	912	
1999 - Março.....	904	1.062	749	896	970	567	916	
2000 - Março.....	873	926	818	877	942	567	855	
2001 - Março.....	879	963	737	883	940	580	862	
2002 - Março.....	851	987	706	856	895	686	800	
2003 - Março.....	763	931	650	728	834	479	690	
2004 - Março.....	827	955	674	838	887	563	673	
2005 - Março.....	772	954	608	752	831	515	650	
2006 - Março.....	825	929	649	837	879	538	756	
<b>2007</b>								
Março .....	897	1.125	742	853	943	622	711	
Abril .....	888	1.121	721	852	928	656	729	
Maió .....	875	1.033	715	868	912	654	739	
Junho .....	862	979	719	866	898	642	806	
Julho .....	866	984	758	851	913	589	812	
Agosto .....	872	1.011	776	838	915	631	839	
Setembro.....	894	1.062	762	860	941	653	792	
Outubro.....	905	1.058	732	897	956	617	792	
Novembro.....	928	1.121	769	918	990	580	799	
Dezembro .....	939	1.095	785	948	986	648	829	
<b>2008</b>								
Janeiro .....	935	1.063	827	945	981	674	848	
Fevereiro.....	920	1.021	786	937	959	685	867	
Março .....	915	1.024	811	909	963	606	835	

Fonte: Fundação João Pinheiro (FJP), Centro de Estatística e Informações (CEI), Pesquisa de Emprego e Desemprego na Região Metropolitana de Belo Horizonte (PED/RMBH). Convênio FJP/Dieese/Seade/Sedese-MG

Nota: quaisquer pequenas diferenças nos dados apresentados devem-se a arredondamentos.

(1) O mês indicado refere-se ao último do trimestre considerado. (2) Inflator utilizado: IPCA-BH (Ipead). Valores em R\$ do último mês referido. (3) Exclui os assalariados que não tiveram remuneração no mês. (4) Inclui aqueles que não sabem a que setor de atividade pertence à empresa em que trabalham.



**TABELA 11**  
**ÍNDICES DO RENDIMENTO REAL MÉDIO DOS ASSALARIADOS, NO SETOR PRIVADO, POR SETORES DE ATIVIDADE ECONÔMICA E CARTEIRA DE TRABALHO ASSINADA E NÃO-ASSINADA PELO ATUAL EMPREGADOR, E DOS TRABALHADORES AUTÔNOMOS**  
**REGIÃO METROPOLITANA DE BELO HORIZONTE (RMBH) - 1996-2008**

ESPECIFICAÇÃO (1)	ÍNDICES DO RENDIMENTO REAL MÉDIO DOS ASSALARIADOS NO SETOR PRIVADO (2)						AUTÔNOMOS
	TOTAL (3)	SETOR DE ATIVIDADE (3)			CARTEIRA DE TRABALHO (4)		
		indústria	comércio	serviços	assinada	não-assinada	
1996 - Março.....	107,1	110,3	111,2	103,1	108,2	101,5	118,9
1997 - Março.....	108,2	116,3	111,1	103,0	108,0	108,4	123,4
1998 - Março.....	105,6	112,4	106,4	103,4	106,0	96,7	110,0
1999 - Março.....	105,2	107,4	99,9	105,9	104,1	104,3	110,5
2000 - Março.....	101,6	93,6	109,2	103,6	101,1	104,3	103,1
2001 - Março.....	102,3	97,3	98,3	104,3	101,0	106,9	104,0
2002 - Março.....	99,0	99,8	94,2	101,1	96,1	126,3	96,4
2003 - Março.....	88,8	94,1	86,8	86,0	89,5	88,2	83,3
2004 - Março.....	96,2	96,5	90,0	99,1	95,2	103,6	81,1
2005 - Março.....	89,9	96,4	81,1	88,8	89,3	94,7	78,3
2006 - Março.....	96,0	93,9	86,6	98,9	94,4	99,0	91,1
<b>2007</b>							
Março .....	104,3	113,7	99,0	100,8	101,2	114,6	85,7
Abril .....	103,4	113,3	96,2	100,6	99,6	120,8	87,9
Maió .....	101,9	104,5	95,4	102,6	97,9	120,3	89,1
Junho .....	100,3	98,9	96,0	102,4	96,4	118,1	97,2
Julho .....	100,8	99,5	101,1	100,5	98,1	108,5	97,9
Agosto .....	101,5	102,2	103,6	99,1	98,2	116,1	101,2
Setembro.....	104,0	107,4	101,7	101,7	101,0	120,3	95,5
Outubro.....	105,3	106,9	97,7	106,0	102,6	113,6	95,5
Novembro.....	108,0	113,3	102,6	108,5	106,3	106,8	96,4
Dezembro.....	109,3	110,7	104,8	112,0	105,9	119,3	99,9
<b>2008</b>							
Janeiro .....	108,8	107,5	110,3	111,6	105,4	124,0	102,2
Fevereiro.....	107,0	103,2	104,9	110,7	103,0	126,0	104,5
Março .....	106,5	103,6	108,3	107,5	103,4	111,5	100,7
<b>Varição Mensal:</b>							
Mar-08/Fev-08.....	-0,5	0,3	3,2	-2,9	0,4	-11,5	-3,7
<b>Varição no Ano:</b>							
Mar-08/Dez-07.....	-2,5	-6,4	3,3	-4,0	-2,3	-6,5	0,7
<b>Varição Anual:</b>							
Mar-08/Mar-07.....	2,1	-8,9	9,3	6,7	2,2	-2,7	17,5

Fonte: Fundação João Pinheiro (FJP), Centro de Estatística e Informações (CEI), Pesquisa de Emprego e Desemprego na Região Metropolitana de Belo Horizonte (PED/RMBH). Convênio FJP/Dieese/Seade/Sedese-MG

Nota: quaisquer pequenas diferenças nos dados apresentados devem-se a arredondamentos.

(1) O mês indicado refere-se ao último do trimestre considerado. (2) Inflator utilizado: IPCA-BH (Ipead). Índice: Média 2000 =100. (3) Exclui os assalariados que não tiveram remuneração no mês. (4) Inclui aqueles que não sabem a que setor de atividade pertence à empresa em que trabalham.

**TABELA 12**  
**RENDIMENTO NOMINAL MENSAL MÉDIO E MEDIANO DOS OCUPADOS E DOS ASSALARIADOS, NO TRABALHO PRINCIPAL**  
**REGIÃO METROPOLITANA DE BELO HORIZONTE (RMBH) - 1996-2008**

ESPECIFICAÇÃO (1)	RENDIMENTO NOMINAL			
	OCUPADOS (2)		ASSALARIADOS (3)	
	médio	mediano	médio	mediano
1996 - Março.....	512	283	499	300
1997 - Março.....	588	312	577	350
1998 - Março.....	557	335	565	360
1999 - Março.....	574	300	606	325
2000 - Março.....	552	320	567	350
2001 - Março.....	669	350	725	400
2002 - Março.....	663	372	679	400
2003 - Março.....	690	400	717	443
2004 - Março.....	705	400	757	461
2005 - Março.....	817	490	880	500
2006 - Março.....	867	500	917	590
<b>2007</b>				
Março.....	944	600	977	620
Abril.....	993	600	1.010	600
Mai.....	908	570	996	600
Junho.....	1.005	600	995	600
Julho.....	1.014	600	1.048	650
Agosto.....	939	580	970	600
Setembro.....	985	600	1.052	650
Outubro.....	1.022	600	1.041	620
Novembro.....	983	600	1.044	630
Dezembro.....	1.043	600	1.090	670
<b>2008</b>				
Janeiro.....	1.044	610	1.060	700
Fevereiro.....	995	600	1.025	650
Março.....	1.030	609	1.096	700

Fonte: Fundação João Pinheiro (FJP), Centro de Estatística e Informações (CEI), Pesquisa de Emprego e Desemprego na Região Metropolitana de Belo Horizonte (PED/RMBH). Convênio FJP/Dieese/Seade/Sedese-MG

Nota: quaisquer pequenas diferenças nos dados apresentados devem-se a arredondamentos.

(1) O mês indicado refere-se ao mês do rendimento. (2) Exclui-se os assalariados e empregados domésticos mensalistas que não tiveram remuneração no mês, os trabalhadores familiares sem remuneração salarial e os trabalhadores que ganharam exclusivamente em espécie ou benefício. (3) Exclui-se os assalariados que não tiveram remuneração no mês.

**MINISTÉRIO DO TRABALHO /  
CODEFAT / SECRETARIA DE  
POLÍTICAS DE EMPREGO E  
SALÁRIO**  
**MINISTRO**  
*Carlos Lupi*

**GOVERNO DO ESTADO DE MINAS  
GERAIS**  
**GOVERNADOR**  
*Aécio Neves da Cunha*

**SECRETARIA DE ESTADO DE  
DESENVOLVIMENTO SOCIAL**  
**SECRETÁRIO**  
*Custódio Antônio de Mattos*

**SUBSECRETARIA DO  
TRABALHO, EMPREGO E  
RENDA**  
**SUBSECRETÁRIO**  
*Antônio Eduardo de Noronha  
Amabile*

**SUPERINTENDENTE DE  
POLÍTICA DE TRABALHO,  
EMPREGO E RENDA**  
*Carmen Rocha Dias*

**DIRETORA DE TRABALHO,  
EMPREGO E RENDA /  
COORDENADORA  
ESTADUAL DO SINE-MG**  
*Lígia de Oliveira Lara*

**SECRETARIA DE ESTADO DE  
PLANEJAMENTO E GESTÃO**  
**SECRETÁRIA**  
*Renata Maria Paes de Vilhena*

**FUNDAÇÃO JOÃO PINHEIRO  
(FJP)**  
**PRESIDENTE**  
*Ricardo Luís Santiago*

**CENTRO DE ESTATÍSTICA E  
INFORMAÇÕES (CEI)**  
**DIRETORA**  
*Laura Maria Irene De Michelis  
Mendonça*

**FUNDAÇÃO SISTEMA ESTADUAL  
DE ANÁLISE DE DADOS (SEADE)**  
**DIRETORA EXECUTIVA**  
*Felícia Reicher Madeira*

**DEPARTAMENTO INTERSINDI-  
CAL DE ESTATÍSTICA E ESTUDOS  
SOCIOECONÔMICOS (DIEESE)**  
**PRESIDENTE**  
*João Vicente Silva Cayres*

**DIRETOR TÉCNICO**  
*Clemente Ganz Lúcio*

**SUPERVISORA TÉCNICA  
REGIONAL**  
*Maria de Fátima Lage  
Guerra*

## *Equipe Técnica*

**COORDENAÇÃO TÉCNICA:** Carlindo Rodrigues de Oliveira (DIEESE), Plínio de Campos Souza (FJP/CEI).

**COORDENAÇÃO ADMINISTRATIVA E FINANCEIRA –  
Coordenadores:** Eustáquio Mário Ribeiro Braga e Mauro de Oliveira  
Pessoa – **Apoio Administrativo:** Cíntia de Fátima Carvalho, Teresa  
Cristina Soeiro Pinto.

**ESTATÍSTICA E PROCESSAMENTO DE DADOS -  
Coordenadora:** Maria Ramos de Souza – **Técnica:** Lívia Cristina  
Rosa Cruz.

**ANÁLISE DOS RESULTADOS:** Danilo Gomes de Freitas, Kátia  
Barrio Castro.

**LEVANTAMENTO DE CAMPO - Coordenador:** Tarcízio Alves  
de Souza - **Controle da Amostra:** Nathália Barbosa de Castro  
Campos - **Controle de Qualidade (Checagem e Crítica):** José Assis  
do Nascimento Filho, Rosana Aparecida Gualberto – **Controle de  
Digitação:** Igor de Campos Fontes.

**CHECAGEM:** Ari Pereira da Costa, Caio Márcio Marinho, Cleide  
Campolina Leroy, Eduardo Delfino do Nascimento Neto, Tânia Costa  
Ferreira.

**CRÍTICA:** Bárbara Avelino Cardoso, Elaine Ramos de Jesus, João  
Ricardo Pereira Brito Machado, Lígia dos Santos Ferreira, Maria Iria  
Soares, Paulo Roberto Rocha dos Santos Souza Galliac, Zilma  
Aparecida Alves Santos.

**SUPERVISÃO DE COLETA:** Águeda Aparecida Ribeiro de Lima,  
Ana Morena Avelino Cardoso, Mônica Leila de Oliveira Correia  
Lima, Reinaldo Sales Leite, Vanda de Carvalho.

**ENTREVISTADORES:** Andréia Pereira Silva, Anneri Cássia  
Theodoro, Antônio Fernandes Gomes Batista, Atenaide Maria Santo,  
Célio Leandro de Oliveira, Cíntia Silva de Souza, Darci José Pereira  
Rocha, Eliseu José Ferreira, Elzira Helena Viana, Eunice Cristina  
Botelho, Flaviana Cândida da Silva Moreira, João Afonso Rabelo,  
João Tadeu de Souza, José Luiz Mendes dos Santos, Judas Tadeu  
Soares de Faria, Laura Borges de Souza Pimenta, Leonardo de  
Oliveira Vianna, Marcelo Lukas de Castro Ligório, Maria Ângela de  
Castro Gomes, Maria da Penha Pereira Macedo, Maria Isabel Pereira

Santos, Paula Aparecida Lopes, Ricardo Augusto dos Santos,  
Roselene Gomes Dias, Roseli Ribeiro dos Santos, Rubens Batista  
Lisboa, Terezinha Elizabeth Menezes, Vanessa Marques dos Anjos,  
Vera Cristina de Oliveira.

**AMOSTRA:** Anderson de Carvalho Vilaça, Daniela Maria Araújo  
Mendonça Lima, Igor de Campos Fontes.

**DIGITAÇÃO E ENTRADA DE DADOS:** Bruno Inácio da Silva,  
Patrícia Rosângela Pinheiro Gonçalves, Sônia Potira Alves Soares.

**COLABORAÇÃO:** Heitor Vasconcelos, Maria Bernadette Araújo.

**ESTAGIÁRIOS:** Aline Pâmela Ventura Borges, Diego de Carvalho,  
Marina Vasconcelos Vilaça Santos, Paola Djuma Silva Neves.

**CONCEITOS E METODOLOGIA:** SEADE e DIEESE.

**ELABORAÇÃO DO PLANO AMOSTRAL:** Renato Martins  
Assunção (Instituto de Ciências Exatas da Universidade Federal de  
Minas Gerais - ICEX/UFMG).

**NÚCLEO DE DISSEMINAÇÃO DE INFORMAÇÕES (NDI) –  
Coordenador:** Leandro Augusto Neves - José Mário Lemes da Silva.

**ASSESSORIA DE COMUNICAÇÃO SOCIAL – Assessor-Chefe:**  
Carlos Eduardo Livino Mendes Bezerra - **Jornalista Responsável:**  
Francisco Batista Teixeira – **Relações Públicas:** Rosângela Gomes  
Garcia.

**PRODUÇÃO EDITORIAL:** Jussara Maria Januzzi.

**PROJETO GRÁFICO E EDITORAÇÃO ELETRÔNICA:** João  
Bosco Assunção.

**IMPRESSÃO E ENCADERNAÇÃO:** FJP/Kadosh Serviços  
Digitais Ltda.

<b><i>SECRETARIA DE ESTADO DE DESENVOLVIMENTO SOCIAL</i></b>	<b><i>FUNDAÇÃO JOÃO PINHEIRO</i></b>	<b><i>DIEESE</i></b>
Rua Martim de Carvalho, 94 Santo Agostinho CEP. 30190-090 Belo Horizonte - MG Fone: (31) 3292-2000 Fax: (31) 3275-2799 <a href="mailto:sinemg@social.mg.gov.br">sinemg@social.mg.gov.br</a> <a href="mailto:asscom@social.mg.gov.br">asscom@social.mg.gov.br</a>	Alameda das Acácias, 70 São Luís / Pampulha CEP. 31275-150 Belo Horizonte - MG Fone: (31) 3448-9719/ 3448-9557 Fax: (31) 3448-9614 / 3448-9546 <a href="http://www.fjp.mg.gov.br">www.fjp.mg.gov.br</a> <a href="mailto:cei.ndi@fjp.mg.gov.br">cei.ndi@fjp.mg.gov.br</a>	Escritório Regional de MG Rua Curitiba, 1269 – 9º andar Centro - CEP. 30170-121 Belo Horizonte - MG Fone: (31) 3222-9395 Fax: (31) 3222-9787 <a href="http://www.dieese.org.br">www.dieese.org.br</a> <a href="mailto:ermg@dieese.org.br">ermg@dieese.org.br</a>