

Indicadores registram relativa estabilidade no período.

Março

TAXA DE DESEMPREGO TOTAL:

11,4%

1. A Pesquisa de Emprego e Desemprego, realizada pela Fundação João Pinheiro, Dieese e Secretaria de Estado de Desenvolvimento Social, registrou relativa estabilidade nos indicadores do mercado de trabalho da RMBH. Entre fevereiro e março, a População Economicamente Ativa (PEA) apresentou ligeiro aumento de 10 mil pessoas, praticamente o mesmo número de postos de trabalho gerados no período (9 mil), o que resultou em 1 mil desempregados a mais no mercado de trabalho da região metropolitana. A taxa de desemprego total manteve-se em 11,4% da PEA. A taxa de desemprego aberto passou de 8,6% para 8,7%, e a de desemprego oculto, de 2,8% para 2,7% (tab. A e graf. A).
2. A **taxa de participação**, que expressa a porcentagem de pessoas com 10 anos e mais no mercado de trabalho, passou de 60,7% para 60,8%.

TABELA A - ESTIMATIVAS DO NÚMERO DE PESSOAS DE 10 ANOS E MAIS E TAXAS, SEGUNDO CONDIÇÃO DE ATIVIDADE
REGIÃO METROPOLITANA DE BELO HORIZONTE
MARÇO: 2007 / FEVEREIRO-MARÇO: 2008

CONDIÇÃO DE ATIVIDADE	ESTIMATIVAS (EM MIL PESSOAS)			VARIACIONES			
				ABSOLUTA		RELATIVA (%)	
	março-07	fevereiro-08	março-08	mar-08/ fev-08	mar-08/ mar-07	mar-08/ fev-08	mar-08/ mar-07
População em idade ativa	4.178	4.281	4.291	10	113	0,2	2,7
População economicamente ativa	2.536	2.599	2.609	10	73	0,4	2,9
Ocupados	2.186	2.303	2.312	9	126	0,4	5,8
Desempregados	350	296	297	1	-53	0,3	-15,1
Em desemprego aberto	249	224	227	3	-22	1,3	-8,8
Em desemprego oculto pelo trabalho precário	53	34	31	-3	-22	-8,8	-41,5
Em desemprego oculto pelo desalento	48	38	39	1	-9	2,6	-18,8
Inativos com 10 anos e mais	1.642	1.682	1.682	0	40	0,0	2,4
Taxas (%)							
Desemprego total	13,8	11,4	11,4	0,0	-2,4	0,0	-17,4
Participação (PEA/PIA)	60,7	60,7	60,8	0,1	0,1	0,2	0,2

Fonte: Fundação João Pinheiro (FJP), Centro de Estatística e Informações (CED), Pesquisa de Emprego e Desemprego na Região Metropolitana de Belo Horizonte (PED/RMBH). Convênio FJP/DIEESE/SEADE/SEDESE-MG

GRÁFICO A - TAXAS DE DESEMPREGO, POR TIPO - REGIÃO METROPOLITANA DE BELO HORIZONTE - 2007-2008

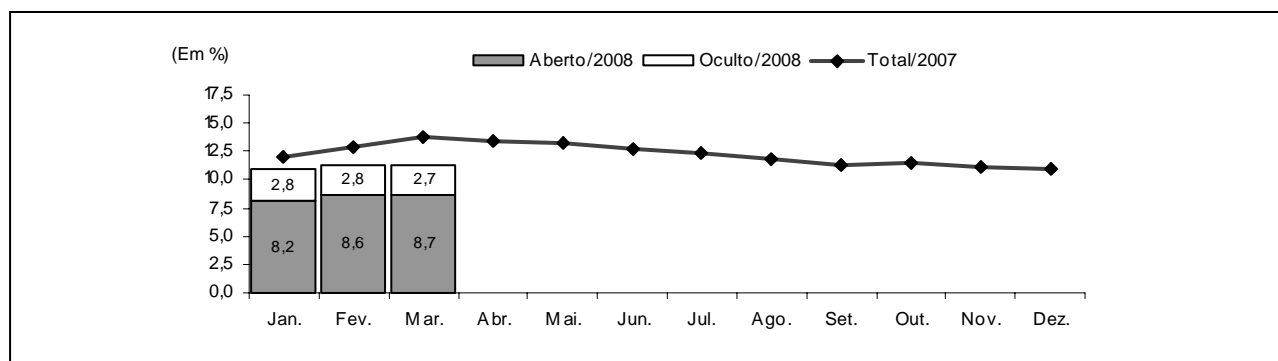

Fonte: Fundação João Pinheiro (FJP), Centro de Estatística e Informações (CEI), Pesquisa de Emprego e Desemprego na Região Metropolitana de Belo Horizonte (PED/RMBH). Convênio FJP/DIEESE/SEADE/SEDESE-MG

Nota: a taxa de desemprego total é composta pela soma das taxas de desemprego aberto e oculto.

- Em março, a estimativa do **tempo médio** gasto pelos desempregados para encontrar uma vaga ficou em 46 semanas, duas a menos, em relação a fevereiro.
- No período em análise, o **nível ocupacional** permaneceu relativamente estável (0,4%), totalizando 2.312 mil trabalhadores. Observou-se geração de **20 mil** postos de trabalho na **indústria**; relativa estabilidade nos **serviços (3 mil)** e no **comércio (-1 mil)**; decréscimo na **construção civil (2 mil)** e no agregado “**outros setores**”(11 mil) (tab. B).

TABELA B
ESTIMATIVAS DO NÚMERO DE OCUPADOS, SEGUNDO SETORES DE ATIVIDADE ECONÔMICA
REGIÃO METROPOLITANA DE BELO HORIZONTE
MARÇO: 2007 / FEVEREIRO-MARÇO: 2008

SETOR DE ATIVIDADE	ESTIMATIVAS (EM MIL PESSOAS)			VARIACIONES			
	março-07	fevereiro-08	março-08	ABSOLUTA		RELATIVA (%)	
				mar-08/ fev-08	mar-08/ mar-07	mar-08/ fev-08	mar-08/ mar-07
Total	2.186	2.303	2.312	9	126	0,4	5,8
Indústria	334	345	365	20	31	5,8	9,3
Comércio	343	343	342	-1	-1	-0,3	-0,3
Serviços	1.183	1.255	1.258	3	75	0,2	6,3
Construção civil	142	159	157	-2	15	-1,3	10,6
Outros (1)	184	201	190	-11	6	-5,5	3,3

Fonte: Fundação João Pinheiro (FJP), Centro de Estatística e Informações (CEI), Pesquisa de Emprego e Desemprego na Região Metropolitana de Belo Horizonte (PED/RMBH). Convênio FJP/DIEESE/SEADE/SEDESE-MG

(1) Inclui Serviços domésticos, Agricultura, Pecuária, Extração vegetal e Outras atividades.

- Segundo a forma de contratação, no setor privado registrou-se aumento de 25 mil empregos com carteira assinada e perda de 4 mil entre os assalariados sem carteira. No setor público, constatou-se relativa estabilidade, com 1 mil postos a menos. No trabalho autônomo houve criação de 7 mil vagas, no emprego doméstico perda de 11 mil, e no agregado “demais posições” diminuição de 7 mil ocupações (tab. C).

TABELA C
ESTIMATIVAS DO NÚMERO DE OCUPADOS, SEGUNDO POSIÇÃO NA OCUPAÇÃO
REGIÃO METROPOLITANA DE BELO HORIZONTE
MARÇO: 2007 / FEVEREIRO-MARÇO: 2008

POSIÇÃO NA OCUPAÇÃO	ESTIMATIVAS (EM MIL PESSOAS)			VARIACÕES			
				ABSOLUTA		RELATIVA (%)	
	março-07	fevereiro-08	março-08	mar-08/ fev-08	mar-08/ mar-07	mar-08/ fev-08	mar-08/ mar-07
Total	2.186	2.303	2.312	9	126	0,4	5,8
Total de assalariados (1)	1.430	1.524	1.544	20	114	1,3	8,0
Setor privado	1.161	1.227	1.248	21	87	1,7	7,5
Com carteira assinada	979	1.043	1.068	25	89	2,4	9,1
Sem carteira assinada	182	184	180	-4	-2	-2,2	-1,1
Setor público	269	297	296	-1	27	-0,3	10,0
Autônomos	422	444	451	7	29	1,6	6,9
Empregados domésticos	171	189	178	-11	7	-5,8	4,1
Demais posições (2)	163	146	139	-7	-24	-4,8	-14,7

Fonte: Fundação João Pinheiro (FJP), Centro de Estatística e Informações (CED), Pesquisa de Emprego e Desemprego na Região Metropolitana de Belo Horizonte (PED/RMBH). Convênio FJP/DIEESE/SEADE/SEDESE-MG

Nota: quaisquer pequenas diferenças nos dados apresentados devem-se a arredondamentos.

(1) Incluem os que não informaram o segmento em que trabalham. (2) Incluem Empregadores, Donos de negócio familiar, Trabalhadores familiares sem remuneração, Profissionais liberais e Outras posições ocupacionais.

- Em fevereiro, o **rendimento real médio** dos ocupados manteve-se relativamente estável (-0,2%), em relação a janeiro, calculado em R\$1.033. O dos assalariados diminuiu em 1,2% e passou para R\$1.064. O rendimento real médio dos autônomos aumentou em 2,2% e passou de R\$842 para R\$861 (tab. D).
- A **massa de rendimento real** dos ocupados sofreu perda de 1,2%, devido à retração do nível de ocupação, já que o rendimento real médio ficou relativamente estável. A dos assalariados reduziu-se em 2,3%, resultado do decréscimo do salário real médio e do nível de emprego.

TABELA D
RENDIMENTO REAL MÉDIO (1) DOS OCUPADOS, ASSALARIADOS E AUTÔNOMOS, SEGUNDO CATEGORIAS SELECIONADAS
REGIÃO METROPOLITANA DE BELO HORIZONTE
FEVEREIRO: 2007 / JANEIRO-FEVEREIRO: 2008

CATEGORIA SELECIONADA	RENDIMENTOS			VARIACÕES	
	(EM REAIS DE FEVEREIRO/2008)			(%)	
	fevereiro-07	janeiro-08	fevereiro-08	fevereiro-08/ janeiro-08	fevereiro-08/ fevereiro-07
Total de Ocupados	1.016	1.036	1.033	-0,2	1,7
Total de assalariados (2)	1.051	1.078	1.064	-1,2	1,3
Setor privado	901	929	913	-1,7	1,4
Indústria	1.117	1.056	1.014	-3,9	-9,2
Comércio	745	821	781	-4,9	4,8
Serviços	870	938	931	-0,8	7,0
Com carteira assinada	947	975	953	-2,2	0,6
Sem carteira assinada	628	669	680	1,6	8,2
Trabalhadores autônomos	726	842	861	2,2	18,6

Fonte: Fundação João Pinheiro (FJP), Centro de Estatística e Informações (CED), Pesquisa de Emprego e Desemprego na Região Metropolitana de Belo Horizonte (PED/RMBH). Convênio FJP/DIEESE/SEADE/SEDESE-MG

(1) Inflator utilizado: IPCA-BH (Ipead). (2) Inclui setor público.

COMPORTAMENTO EM 12 MESES

- A **taxa de desemprego total** na RMBH reduziu-se de 13,8%, em março de 2007, para os atuais 11,4% da PEA, reflexo do decréscimo na taxa de desemprego aberto, de 9,8% para 8,7%, e de forma mais intensa, na de desemprego oculto, de 4,0% para 2,7%. A taxa de desemprego oculto pelo trabalho precário passou de 2,1% para 1,2%, e a de desemprego oculto pelo desalento de 1,9% para 1,5%.
- Em março de 2007, os desempregados levavam em média 55 semanas procurando trabalho, nove a mais, em relação a março de 2008.
- Nos últimos 12 meses, o número de desempregados na região metropolitana diminuiu em 53 mil, em decorrência da geração de 126 mil postos de trabalho no período, superior ao número de pessoas que ingressaram no mercado de trabalho da região (73 mil). Assim como no mês, a **taxa**

de participação manteve-se relativamente estável (0,2%), passando de **60,7%** para **60,8%** da População em Idade Ativa (PIA), no período analisado.

11. O **nível ocupacional** elevou-se em **5,8%** (graf. B), com acréscimo de **126 mil** vagas. Registrou-se aumento de **75 mil** postos de trabalho nos **serviços**, **31 mil** na **indústria**, **15 mil** na **construção civil** e **6 mil** no agregado “**outros setores**”. No **comércio**, houve relativa estabilidade (**-1 mil** ocupações), neste período (tab. B).

GRÁFICO B - VARIAÇÃO ANUAL (1) DO NÍVEL DE OCUPAÇÃO - REGIÃO METROPOLITANA DE BELO HORIZONTE
MARÇO-DEZEMBRO: 2007 / JANEIRO-MARÇO: 2008

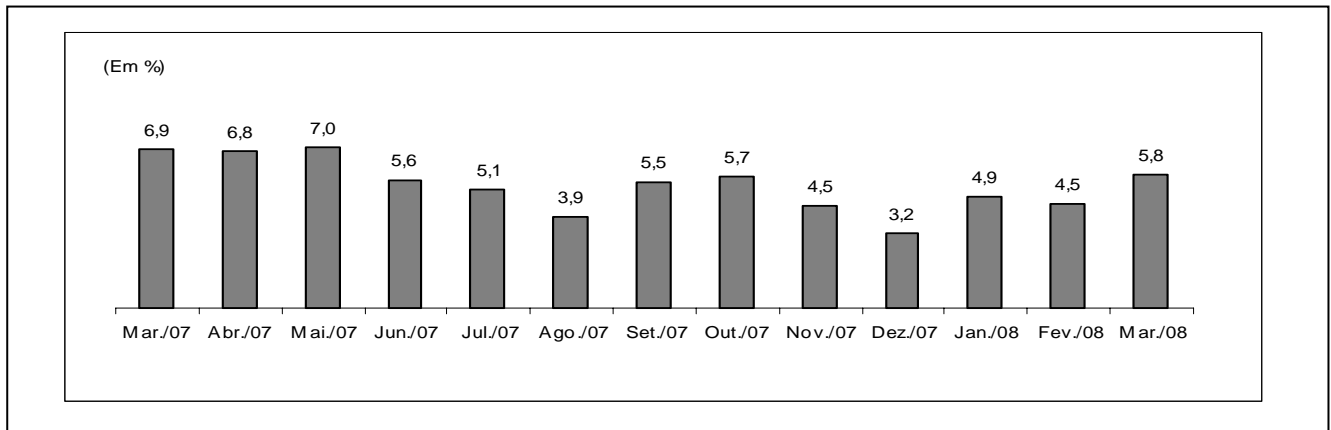

Fonte: Fundação João Pinheiro (FJP), Centro de Estatística e Informações (CEI), Pesquisa de Emprego e Desemprego na Região Metropolitana de Belo Horizonte (PED/RMBH). Convênio FJP/DIEESE/SEADE/SEDESE-MG

(1) Mês de referência em relação ao mesmo mês do ano anterior.

12. De acordo com a **posição na ocupação**, no setor privado, registrou-se aumento de 89 mil empregos com carteira assinada e perda de 2 mil entre os assalariados sem registro em carteira. Houve geração de 27 mil ocupações no setor público, 29 mil no trabalho autônomo e 7 mil no emprego doméstico. Entre os trabalhadores inseridos no agregado “**demais posições**”, observou-se perda de 24 mil postos de trabalho.

13. Comparado aos valores de fevereiro de 2007, o **rendimento real médio** dos ocupados aumentou em 1,7%, ao passar de R\$1.016 para R\$1.033; o dos assalariados cresceu em 1,3%, passando de R\$1.051 para R\$1.064. No trabalho autônomo, o rendimento médio aumentou 18,6%, de R\$726 para R\$861. A **massa de rendimentos** dos ocupados elevou-se em 6,3%, e a dos assalariados em 7,9%, em ambos os casos, resultado da elevação do nível de ocupação e, em menor medida, do rendimento real médio (graf. C).

GRÁFICO C - ÍNDICE DA MASSA DE RENDIMENTOS REAIS DOS OCUPADOS (1)
REGIÃO METROPOLITANA DE BELO HORIZONTE - 1996/2001/2006-2008

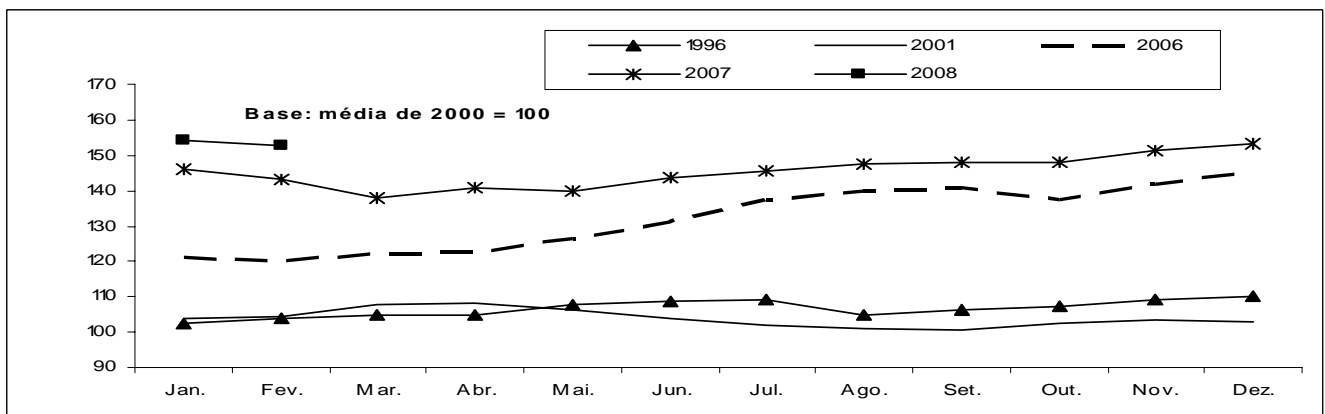

Fonte: Fundação João Pinheiro (FJP), Centro de Estatística e Informações (CEI), Pesquisa de Emprego e Desemprego na Região Metropolitana de Belo Horizonte (PED/RMBH). Convênio FJP/DIEESE/SEADE/SEDESE-MG

Nota: Inflator utilizado: IPCA-BH (Ipead).

(1) Incluem os assalariados e os empregados domésticos mensalistas que não tiveram remuneração no mês e excluem os trabalhadores familiares sem remuneração salarial e os trabalhadores que ganharam exclusivamente em espécie ou benefício.

Principais Conceitos

PIA - População em Idade Ativa: corresponde à população com dez anos ou mais.

PEA - População Economicamente Ativa: parcela da PIA ocupada ou desempregada.

OCUPADOS - são os indivíduos que:

1. possuem trabalho remunerado exercido regularmente;
2. possuem trabalho remunerado exercido de forma irregular, desde que não estejam procurando trabalho diferente do atual. Excluem-se as pessoas que, não tendo procurado trabalho, exerceram de forma excepcional algum trabalho nos últimos 30 dias;
3. possuem trabalho não-remunerado de ajuda em negócios de parentes, ou remunerado em espécie ou benefício, sem procura de trabalho.

DESEMPREGADOS - São os indivíduos que se encontram numa das seguintes situações:

- a) **Desemprego Aberto:** pessoas que procuraram trabalho de modo efetivo nos 30 dias anteriores ao da entrevista e não exerceram nenhum trabalho nos últimos sete dias;

- b) **Desemprego Oculto pelo Trabalho Precário:** pessoas que realizam de forma irregular algum trabalho remunerado (ou pessoas que realizam trabalho não-remunerado em ajuda a negócios de parentes) e que procuraram mudar de trabalho nos 30 dias anteriores ao da entrevista, ou que, não tendo procurado neste período, o fizeram até 12 meses atrás;

- c) **Desemprego Oculto pelo Desalento:** pessoas que não possuem trabalho e nem procuraram nos últimos 30 dias, por desestímulo do mercado de trabalho ou por circunstâncias fortuitas, mas procuraram efetivamente trabalho nos últimos 12 meses.

INATIVOS (maiores de dez anos) - Correspondem à parcela da PIA que não está ocupada ou desempregada.

RENDIMENTO DO TRABALHO - É captado o rendimento monetário bruto (sem descontos de imposto de renda e previdência), efetivamente recebido, referente ao trabalho realizado no mês imediatamente anterior ao da pesquisa. Para os assalariados, são considerados os descontos por falta ou acréscimos devidos a horas extras, gratificações etc. Não são computados o décimo terceiro salário e os benefícios indiretos. Para os empregadores, autônomos e demais posições, é considerada a retirada mensal.

Principais Indicadores

TAXA GLOBAL DE PARTICIPAÇÃO - É a relação entre a População Economicamente Ativa e a População em Idade Ativa (PEA/PIA). Indica a proporção de pessoas com dez anos ou mais incorporadas ao mercado de trabalho, como ocupados ou desempregados.

TAXA DE DESEMPREGO TOTAL - Equivale à relação Desempregados/PEA, e indica a proporção da PEA que se encontra na situação de desemprego aberto ou oculto. Todas as taxas de desemprego divulgadas, referentes a tipos específicos de desemprego (aberto e oculto) ou a atributos pessoais selecionados, são calculadas como uma proporção da PEA.

TAXA DE OCUPAÇÃO - Equivale à relação Ocupados/PEA, e indica a proporção da PEA que se encontra na situação de ocupados.

RENDIMENTOS - Divulga-se:

- a) **Rendimento médio:** refere-se à média trimestral do rendimento mensal real no trabalho principal. A média trimestral é calculada a partir de valores nominais mensais, inflacionados pelo IPCA/BH (IPEAD), até o último mês do trimestre. Os dados de rendimento, investigados em cada mês, referem-se ao mês imediatamente anterior, e, portanto, têm sempre esta defasagem em relação às demais informações da pesquisa. Assim, os dados apurados no trimestre outubro/novembro/dezembro, e divulgados em janeiro, correspondem à média do período setembro/outubro/novembro, a preços de novembro;

- b) **Distribuição dos rendimentos:** indica os valores máximos recebidos pelos 10% e 25% mais pobres, os valores mínimos recebidos pelos 25% e 10% mais ricos, e o rendimento mediano, que divide a população entre os 50% que têm os rendimentos mais baixos e os 50% que têm rendimentos mais altos.

Notas Metodológicas

PLANO AMOSTRAL

A Pesquisa de Emprego e Desemprego na Região Metropolitana de Belo Horizonte (PED/RMBH) tem como unidade amostral o domicílio da área urbana de 26 municípios que compõem esta região: Belo Horizonte, Betim, Brumadinho, Caeté, Confins, Contagem, Esmeraldas, Florestal, Ibirité, Igarapé, Juatuba, Lagoa Santa, Mário Campos, Mateus Leme, Nova Lima, Pedro Leopoldo, Raposos, Ribeirão das Neves, Rio Acima, Rio Manso, Sabará, Santa Luzia, São Joaquim de Bicas, São José da Lapa, Sarzedo e Vespasiano.

As informações de interesse da pesquisa são coletadas mensalmente, através de entrevistas realizadas com os moradores de dez anos de idade ou mais, em aproximadamente 2 528 domicílios, sorteados por meio de amostragem probabilística.

Trata-se de uma amostra estratificada de conglomerados selecionada em dois estágios. Os 3 136 setores censitários urbanos do Instituto Brasileiro de Geografia e Estatística (IBGE), que compõem a RMBH, são agrupados em 79 estratos. No primeiro estágio, dentro de cada estrato são escolhidos dois setores censitários com igual probabilidade e com reposição. No segundo, tendo sido anteriormente listados todos os domicílios do setor, são sorteados 16 domicílios, seguindo os critérios da amostragem aleatória sistemática.

A ponderação de cada entrevista realizada é definida considerando-se o número de questionários efetivamente respondidos em cada setor sorteado, o número de domicílios listados no setor e o número de setores que compõem o estrato. As estimativas dos valores absolutos são obtidas a partir de taxas amostrais aplicadas às projeções populacionais.

MÉDIAS TRIMESTRAIS

Os resultados são divulgados mensalmente e expressam médias trimestrais móveis dos indicadores produzidos. Isto significa que as informações referentes a determinado mês representam a média dos dados coletados no último mês e nos dois meses que o antecedem.

PROJEÇÕES DEMOGRÁFICAS

A Fundação João Pinheiro atualizou as projeções demográficas da população da RMBH e de Minas Gerais com base no Censo Demográfico de 2000 do IBGE, e adotando a tendência de crescimento do período 1991-2000. Foi revista toda a série de estatísticas geradas pela PED-RMBH sobre valores absolutos da População em Idade Ativa (PIA) e de seus componentes, a População Economicamente Ativa (PEA), ocupada e desempregada, e a população formada por indivíduos inativos com 10 anos ou mais de idade.

ANEXO ESTATÍSTICO

TABELA 1
ESTIMATIVAS DA POPULAÇÃO EM IDADE ATIVA, ECONOMICAMENTE ATIVA, OCUPADA, DESEMPREGADA
E INATIVA MAIOR DE 10 ANOS E TAXAS GLOBAIS DE PARTICIPAÇÃO E DE DESEMPREGO TOTAL
REGIÃO METROPOLITANA DE BELO HORIZONTE (RMBH) - 1996-2008

ESPECIFICAÇÃO	POPULAÇÃO EM IDADE ATIVA (A) = (B)+(C)	POPULAÇÃO ECONOMICAMENTE ATIVA						INATIVOS MAIORES DE 10 ANOS		TAXAS (%)	
		TOTAL		OCUPADOS		DESEMPREGADOS		absoluto (C)	índice	participação (B)/(A)	desemprego (D)/(B)
		absoluto (B)	índice	absoluto	índice	absoluto (D)	índice				
1996 - Março.....	3.085	1.746	86,7	1.510	91,2	236	65,9	1.339	90,7	56,6	13,5
1997 - Março.....	3.175	1.819	90,4	1.577	95,3	242	67,6	1.356	91,9	57,3	13,3
1998 - Março.....	3.267	1.885	93,6	1.597	96,5	288	80,4	1.382	93,6	57,7	15,3
1999 - Março.....	3.362	1.883	93,5	1.546	93,4	337	94,1	1.479	100,2	56,0	17,9
2000 - Março.....	3.461	1.973	98,0	1.616	97,6	357	99,7	1.488	100,8	57,0	18,1
2001 - Março.....	3.557	2.077	103,2	1.701	102,8	376	105,0	1.480	100,3	58,4	18,1
2002 - Março.....	3.654	2.112	104,9	1.713	103,5	399	111,5	1.542	104,5	57,8	18,9
2003 - Março.....	3.753	2.241	111,3	1.779	107,5	462	129,1	1.512	102,4	59,7	20,6
2004 - Março.....	3.855	2.321	115,3	1.827	110,4	494	138,0	1.534	103,9	60,2	21,3
2005 - Março.....	3.960	2.368	117,6	1.935	116,9	433	120,9	1.592	107,9	59,8	18,3
2006 - Março.....	4.067	2.440	121,2	2.045	123,6	395	110,3	1.627	110,2	60,0	16,2
2007											
Março.....	4.178	2.536	126,0	2.186	132,1	350	97,8	1.642	111,2	60,7	13,8
Abril.....	4.187	2.562	127,3	2.216	133,9	346	96,6	1.625	110,1	61,2	13,5
Maió.....	4.196	2.564	127,4	2.226	134,5	338	94,4	1.632	110,6	61,1	13,2
Junho.....	4.206	2.566	127,5	2.240	135,3	326	91,1	1.640	111,1	61,0	12,7
Julho.....	4.215	2.571	127,7	2.255	136,3	316	88,3	1.644	111,4	61,0	12,3
Agosto.....	4.225	2.569	127,6	2.266	136,9	303	84,6	1.656	112,2	60,8	11,8
Setembro.....	4.234	2.583	128,3	2.289	138,3	294	82,1	1.651	111,9	61,0	11,4
Outubro.....	4.243	2.588	128,6	2.290	138,4	298	83,2	1.655	112,1	61,0	11,5
Novembro.....	4.253	2.594	128,9	2.306	139,3	288	80,4	1.659	112,4	61,0	11,1
Dezembro.....	4.262	2.587	128,5	2.302	139,1	285	79,6	1.675	113,5	60,7	11,0
2008											
Janeiro.....	4.272	2.614	129,9	2.326	140,5	288	80,4	1.658	112,3	61,2	11,0
Fevereiro.....	4.281	2.599	129,1	2.303	139,2	296	82,7	1.682	114,0	60,7	11,4
Março.....	4.291	2.609	129,6	2.312	139,7	297	83,0	1.682	114,0	60,8	11,4
Varição Mensal:											
Mar-08/Fev-08.....	0,2	0,4	0,4	0,4	0,4	0,3	0,3	0,0	0,0	0,2	0,0
Varição no Ano:											
Mar-08/Dez-07.....	0,7	0,9	0,9	0,4	0,4	4,2	4,2	0,4	0,4	0,2	3,6
Varição Anual:											
Mar-08/Mar-07.....	2,7	2,9	2,9	5,8	5,8	-15,1	-15,1	2,4	2,4	0,2	-17,4

Fonte: Fundação João Pinheiro (FJP), Centro de Estatística e Informações (CEI), Pesquisa de Emprego e Desemprego na Região Metropolitana de Belo Horizonte (PED/RMBH). Convênio FJP/DIEESE/SEADE/SEDESE-MG

Notas: a) valores absolutos em 1.000 pessoas; b) índice: média de 2000 = 100; c) quaisquer pequenas diferenças nos dados apresentados, devem-se a arredondamentos.

GRÁFICO 1
ESTIMATIVAS DA POPULAÇÃO ECONOMICAMENTE ATIVA (PEA) E DOS OCUPADOS
REGIÃO METROPOLITANA DE BELO HORIZONTE (RMBH) – MAR.-DEZ.: 2007 / JAN.-MAR.: 2008

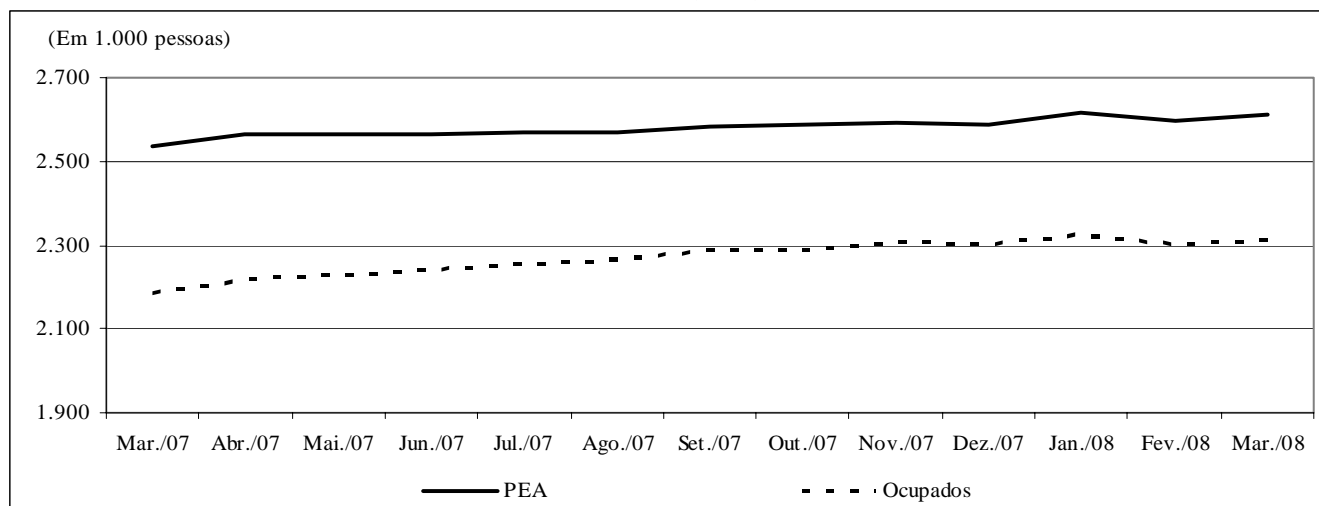

Fonte: Fundação João Pinheiro (FJP), Centro de Estatística e Informações (CEI), Pesquisa de Emprego e Desemprego na Região Metropolitana de Belo Horizonte (PED/RMBH). Convênio FJP/DIEESE/SEADE/SEDESE-MG

TABELA 2
TAXAS DE DESEMPREGO, POR TIPO - REGIÃO METROPOLITANA DE BELO HORIZONTE (RMBH),
MUNICÍPIO DE BELO HORIZONTE E DEMAIS MUNICÍPIOS DA RMBH - 1996-2008

ESPECIFICAÇÃO	TAXAS DE DESEMPREGO POR TIPO (%)											
	TOTAL			ABERTO			OCULTO				PRECÁ- RIO	DESA- LENTO
	RMBH	Belo Horizonte	demaís municípios	RMBH	Belo Horizonte	demaís municípios	RMBH	Belo Horizonte	demaís municípios	RMBH		
1996 - Março.....	13,5	12,9	14,5	8,7	8,1	9,6	4,8	4,8	4,8	3,2	1,6	
1997 - Março.....	13,3	12,5	14,6	8,9	8,6	9,4	4,4	3,9	5,3	2,9	1,6	
1998 - Março.....	15,3	14,5	16,6	9,9	9,8	10,0	5,4	4,6	6,6	3,5	1,9	
1999 - Março.....	17,9	17,0	19,3	12,0	11,3	12,9	5,9	5,7	6,4	4,0	1,9	
2000 - Março.....	18,1	16,2	20,9	11,9	11,0	13,3	6,2	5,3	7,6	3,9	2,3	
2001 - Março.....	18,1	15,7	21,7	11,7	10,1	14,2	6,4	5,7	7,5	4,0	2,4	
2002 - Março.....	18,9	16,5	22,3	12,2	10,5	14,6	6,7	6,0	7,7	4,0	2,7	
2003 - Março.....	20,6	18,5	23,8	12,2	11,0	14,1	8,4	7,5	9,7	5,0	3,4	
2004 - Março.....	21,3	19,8	23,7	14,2	13,3	15,5	7,1	6,5	8,2	4,0	3,1	
2005 - Março.....	18,3	16,9	20,2	11,7	11,0	12,6	6,6	5,9	7,6	3,7	2,9	
2006 - Março.....	16,2	14,9	18,2	11,4	10,6	12,4	4,8	4,3	5,8	2,6	2,2	
2007												
Março.....	13,8	12,4	15,9	9,8	9,0	11,0	4,0	3,4	4,9	2,1	1,9	
Abril.....	13,5	11,8	16,1	9,9	8,9	11,5	3,6	2,9	4,6	1,7	1,9	
Maió.....	13,2	11,8	15,4	9,6	9,0	10,7	3,6	2,8	4,7	1,8	1,8	
Junho.....	12,7	10,6	15,8	9,2	7,9	11,2	3,5	2,7	4,6	2,0	1,5	
Julho.....	12,3	10,6	14,7	8,7	7,7	10,2	3,6	2,9	4,5	2,0	1,6	
Agosto.....	11,8	9,9	14,5	8,4	7,3	10,0	3,4	2,6	4,5	1,8	1,6	
Setembro.....	11,4	9,9	13,5	8,0	7,4	8,9	3,4	2,5	4,6	1,7	1,7	
Outubro.....	11,5	10,0	13,8	8,2	7,5	9,3	3,3	2,5	4,5	1,7	1,6	
Novembro.....	11,1	9,8	12,9	8,1	7,4	9,1	3,0	2,4	3,8	1,6	1,4	
Dezembro.....	11,0	10,2	12,2	8,2	7,8	8,8	2,8	2,4	3,4	1,5	1,3	
2008												
Janeiro.....	11,0	9,8	12,8	8,2	7,4	9,4	2,8	2,4	3,4	1,3	1,5	
Fevereiro.....	11,4	10,2	13,2	8,6	7,9	9,7	2,8	2,3	3,5	1,3	1,5	
Março.....	11,4	10,0	13,4	8,7	7,7	10,3	2,7	2,3	3,1	1,2	1,5	
Varição Mensal:												
Mar-08/Fev-08.....	0,0	-2,0	1,5	1,2	-2,5	6,2	-3,6	0,0	-11,4	-7,7	0,0	
Varição no Ano:												
Mar-08/Dez-07.....	3,6	-2,0	9,8	6,1	-1,3	17,0	-3,6	-4,2	-8,8	-20,0	15,4	
Varição Anual:												
Mar-08/Mar-07.....	-17,4	-19,4	-15,7	-11,2	-14,4	-6,4	-32,5	-32,4	-36,7	-42,9	-21,1	

Fonte: Fundação João Pinheiro (FJP), Centro de Estatística e Informações (CEI), Pesquisa de Emprego e Desemprego na Região Metropolitana de Belo Horizonte (PED/RMBH). Convênio FJP/DIEESE/SEADE/SEDESE-MG

Nota: quaisquer pequenas diferenças nos dados apresentados devem-se a arredondamentos.

GRÁFICO 2
TAXAS DE DESEMPREGO TOTAL – REGIÃO METROPOLITANA DE BELO HORIZONTE (RMBH), CAPITAL E DEMAIS MUNICÍPIOS DA RMBH
MARÇO-DEZEMBRO: 2007 / JANEIRO-MARÇO: 2008

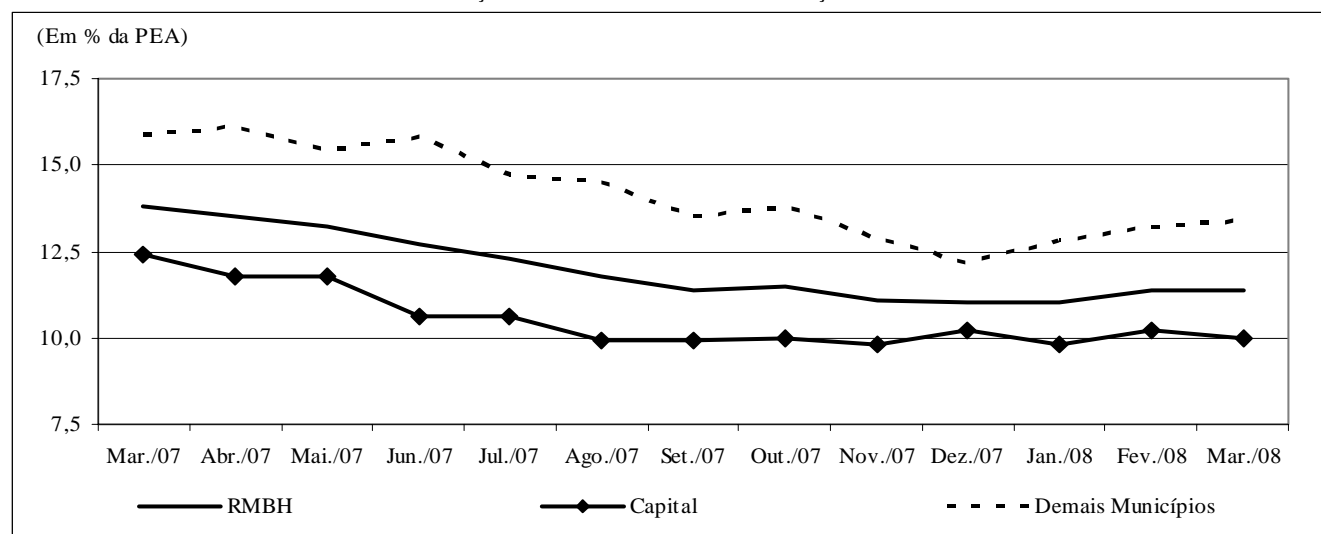

Fonte: Fundação João Pinheiro (FJP), Centro de Estatística e Informações (CEI), Pesquisa de Emprego e Desemprego na Região Metropolitana de Belo Horizonte (PED/RMBH). Convênio FJP/DIEESE/SEADE/SEDESE-MG

TABELA 3
TAXAS DE DESEMPREGO TOTAL, POR ATRIBUTOS PESSOAIS
REGIÃO METROPOLITANA DE BELO HORIZONTE (RMBH) - 1996-2008

ESPECIFICAÇÃO	TAXA DE DESEMPREGO POR ATRIBUTO PESSOAL (%)									COMPOSIÇÃO DA TAXA DE DESEMPREGO POR EXPERIÊNCIA ANTERIOR DE TRABALHO	
	TOTAL	SEXO		IDADE				POSIÇÃO NO DOMICÍLIO		com	sem
		homens	mulheres	10 a 17 anos	18 a 24 anos	25 a 39 anos	40 anos e mais	chefe	demais membros		
1996 - Março.....	13,5	12,1	15,4	38,6	21,3	10,0	6,0	7,4	17,6	10,7	2,8
1997 - Março.....	13,3	12,3	14,7	36,7	20,3	9,8	6,9	7,1	14,7	10,6	2,7
1998 - Março.....	15,3	12,7	18,8	43,9	24,1	10,9	7,1	7,5	20,4	12,1	3,2
1999 - Março.....	17,9	15,8	20,6	43,2	28,8	15,0	8,4	10,1	23,0	14,9	3,0
2000 - Março.....	18,1	15,9	20,8	47,1	26,8	15,1	10,0	11,3	22,6	14,6	3,5
2001 - Março.....	18,1	16,1	20,6	47,4	28,5	14,4	10,3	10,8	22,9	14,5	3,6
2002 - Março.....	18,9	16,6	21,7	47,6	29,6	15,4	10,9	11,3	24,1	15,2	3,7
2003 - Março.....	20,6	17,4	24,5	55,4	30,7	16,5	12,2	11,4	26,6	16,2	4,4
2004 - Março.....	21,3	18,5	24,5	60,1	32,9	17,1	12,7	11,7	27,4	17,0	4,4
2005 - Março.....	18,3	15,6	21,2	56,0	30,3	15,2	8,4	9,0	24,1	14,2	4,0
2006 - Março.....	16,2	13,2	19,6	56,4	28,7	12,6	7,4	7,4	22,0	12,6	3,6
2007											
Março	13,8	9,9	18,1	49,0	25,1	11,1	6,2	5,5	19,5	10,5	3,3
Abril	13,5	9,6	17,9	52,6	23,9	11,2	5,4	5,3	19,1	10,2	3,3
Maio	13,2	9,8	16,9	50,6	24,1	10,8	5,7	5,9	18,3	10,1	3,1
Junho	12,7	10,1	15,6	49,1	21,4	11,1	6,1	6,2	17,1	10,0	2,6
Julho	12,3	9,7	15,1	43,7	21,3	10,4	6,2	6,3	16,3	9,9	2,4
Agosto	11,8	8,5	15,5	44,3	20,7	10,0	5,7	5,7	16,0	9,5	2,3
Setembro.....	11,4	7,7	15,5	43,9	21,1	9,0	5,3	5,1	15,6	9,1	2,2
Outubro.....	11,5	8,0	15,4	48,0	20,1	8,9	5,6	5,1	15,9	9,1	2,4
Novembro.....	11,1	7,7	15,0	48,2	19,1	8,4	5,5	4,5	15,6	8,7	2,4
Dezembro.....	11,0	7,9	14,4	47,2	18,8	8,8	5,2	4,4	15,5	8,5	2,5
2008											
Janeiro	11,0	7,9	14,4	45,8	20,3	8,8	4,5	4,4	15,5	8,4	2,6
Fevereiro.....	11,4	8,6	14,4	46,2	21,4	9,3	4,4	5,0	15,8	8,6	2,8
Março	11,4	8,6	14,5	46,4	21,4	9,7	4,5	5,2	15,8	8,8	2,6
Varição Mensal:											
Mar-08/Fev-08.....	0,0	0,0	0,7	0,4	0,0	4,3	2,3	4,0	0,0	2,3	-7,1
Varição no Ano:											
Mar-08/Dez-07.....	3,6	8,9	0,7	-1,7	13,8	10,2	-13,5	18,2	1,9	3,5	4,0
Varição Anual:											
Mar-08/Mar-07.....	-17,4	-13,1	-19,9	-5,3	-14,7	-12,6	-27,4	-5,5	-19,0	-16,2	-21,2

Fonte: Fundação João Pinheiro (FJP), Centro de Estatística e Informações (CED), Pesquisa de Emprego e Desemprego na Região Metropolitana de Belo Horizonte (PED/RMBH). Convênio FJP/DIEESE/SEADE/SEDESE-MG

Nota: quaisquer pequenas diferenças nos dados apresentados devem-se a arredondamentos.

TABELA 4
ÍNDICES DO NÍVEL DE OCUPAÇÃO, POR SETORES DE ATIVIDADE ECONÔMICA E POSIÇÃO NA OCUPAÇÃO
REGIÃO METROPOLITANA DE BELO HORIZONTE (RMBH) - 1996-2008

ESPECIFICAÇÃO	ÍNDICES DO NÍVEL DE OCUPAÇÃO											
	TOTAL GERAL	SETORES DE ATIVIDADE ECONÔMICA					POSIÇÃO NA OCUPAÇÃO					TOTAL DE AUTÔNOMOS
		INDÚSTRIA	CONSTR. CIVIL	COMÉRCIO	SERVIÇOS	OUTROS (2)	TOTAL	ASSALARIADOS (1)			SETOR PÚBLICO (3)	
								SETOR PRIVADO				
Total	c/ cart.	s/ cart.										
1996 - Março.....	91,2	95,0	97,6	96,4	87,4	93,2	94,0	92,7	93,4	90,2	99,0	81,5
1997 - Março.....	95,3	105,0	108,1	96,0	89,2	102,3	97,2	96,2	95,5	98,8	100,5	84,2
1998 - Março.....	96,5	103,3	107,3	101,2	92,3	93,8	97,4	97,9	99,2	92,7	95,2	90,0
1999 - Março.....	93,4	95,8	103,2	91,1	91,5	96,0	92,7	91,6	93,1	86,0	95,7	93,3
2000 - Março.....	97,6	99,6	96,8	101,6	96,8	94,3	98,8	98,6	99,4	95,7	99,0	95,6
2001 - Março.....	102,8	102,1	107,3	98,8	103,6	102,3	103,0	105,0	106,9	97,6	95,7	104,7
2002 - Março.....	103,5	96,3	89,5	109,3	107,0	97,7	107,2	108,6	107,1	114,6	101,0	101,5
2003 - Março.....	107,5	112,5	93,5	106,0	110,8	96,0	110,6	113,2	110,5	123,8	101,4	105,0
2004 - Março.....	110,4	114,2	87,1	112,1	113,4	104,5	112,9	115,7	116,5	112,8	102,9	111,4
2005 - Março.....	116,9	106,3	91,9	124,2	123,2	108,0	120,4	121,9	125,0	109,8	114,3	115,8
2006 - Março.....	123,6	127,1	102,4	117,7	131,1	104,5	133,2	135,1	139,0	119,5	126,7	111,4
2007												
Março.....	132,1	139,2	114,5	138,3	136,4	104,5	139,6	142,8	150,8	111,0	128,1	123,8
Abril.....	133,9	145,0	123,4	137,5	137,3	104,5	141,5	144,4	152,5	112,2	131,0	128,2
Maió.....	134,5	139,2	121,8	139,9	139,1	106,8	141,1	144,3	151,3	116,5	129,5	130,5
Junho.....	135,3	141,7	117,7	134,7	141,6	109,1	141,5	142,7	150,4	112,2	137,6	135,2
Julho.....	136,3	147,5	118,5	138,3	141,8	103,4	144,0	144,3	152,9	110,4	143,8	137,0
Agosto.....	136,9	155,0	125,8	133,5	140,8	105,7	145,4	145,3	154,7	107,9	146,7	137,5
Setembro.....	138,3	155,4	133,1	137,5	140,9	106,8	145,7	148,3	157,6	111,6	136,2	137,5
Outubro.....	138,4	150,0	133,1	133,1	142,7	112,5	145,8	149,8	157,6	118,9	131,0	137,0
Novembro.....	139,3	146,3	129,8	138,7	144,6	111,4	146,4	150,7	159,9	114,0	130,5	140,8
Dezembro.....	139,1	140,0	133,9	138,3	145,0	113,6	147,9	151,2	159,9	116,5	136,2	134,3
2008												
Janeiro.....	140,5	142,5	129,0	144,4	145,9	114,2	150,4	153,1	163,8	111,0	140,5	133,7
Fevereiro.....	139,2	143,8	128,2	138,3	144,8	114,2	148,8	150,9	160,7	112,2	141,4	130,2
Março.....	139,7	152,1	126,6	137,9	145,1	108,0	150,8	153,5	164,6	109,8	141,0	132,3
Varição Mensal:												
Mar-08/Fev-08.....	0,4	5,8	-1,3	-0,3	0,2	-5,5	1,3	1,7	2,4	-2,2	-0,3	1,6
Varição no Ano:												
Mar-08/Dez-07.....	0,4	8,6	-5,4	-0,3	0,1	-5,0	1,9	1,5	2,9	-5,8	3,5	-1,5
Varição Anual:												
Mar-08/Mar-07.....	5,8	9,3	10,6	-0,3	6,3	3,3	8,0	7,5	9,1	-1,1	10,0	6,9

Fonte: Fundação João Pinheiro (FJP), Centro de Estatística e Informações (CEI), Pesquisa de Emprego e Desemprego na Região Metropolitana de Belo Horizonte (PED/RMBH). Convênio FJP/DIEESE/SEADE/SEDESE-MG

Notas: a) índice: média de 2000 = 100; b) quaisquer pequenas diferenças nos dados apresentados, devem-se a arredondamentos.

(1) Exclui os empregados domésticos e inclui aqueles que não sabem a que setor pertence à empresa em que trabalham. (2) Inclui serviços domésticos, agricultura, pecuária e extração vegetal e outras atividades. (3) Inclui os estatutários e celetistas que trabalham em instituições públicas (governos Municipal, Estadual e Federal, empresas de economia mista, autarquias, fundações etc.).

GRÁFICO 3
VARIAÇÃO DA OCUPAÇÃO, POR SETORES DE ATIVIDADE ECONÔMICA - REGIÃO METROPOLITANA DE BELO HORIZONTE (RMBH)
MARÇO: 2007 / FEVEREIRO-MARÇO: 2008

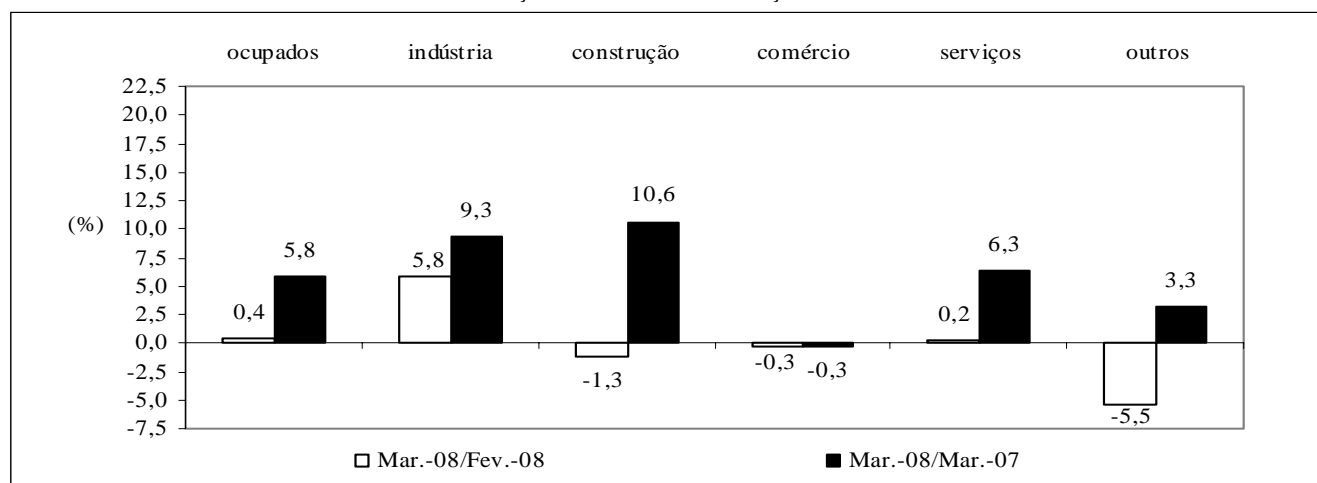

Fonte: Fundação João Pinheiro (FJP), Centro de Estatística e Informações (CEI), Pesquisa de Emprego e Desemprego na Região Metropolitana de Belo Horizonte (PED/RMBH). Convênio FJP/DIEESE/SEADE/SINE-MG Convênio FJP/DIEESE/SEADE/SEDESE-MG

TABELA 5
ÍNDICES DO NÍVEL DE OCUPAÇÃO, POR SUBSETORES DE ATIVIDADE ECONÔMICA
REGIÃO METROPOLITANA DE BELO HORIZONTE (RMBH) - 1996-2008

ESPECIFICAÇÃO	ÍNDICES DO NÍVEL DE OCUPAÇÃO (1)										
	INDÚSTRIA			SERVIÇOS							
	metal - mecânica	têxtil e vestuário	outras	transporte e armazenagem	especia- lizados	administração e util. públicas	alimen- tação	educação	saúde	reparação e limpeza	outros
1996 - Março.....	89,8	107,9	94,7	83,1	81,5	91,3	86,4	89,9	93,2	98,3	84,7
1997 - Março.....	117,0	115,8	92,1	91,6	85,2	91,3	81,6	95,5	100,0	103,3	83,6
1998 - Março.....	110,2	97,4	100,0	96,4	86,4	85,6	96,1	91,0	95,9	95,0	92,7
1999 - Março.....	93,2	97,4	97,4	85,5	86,4	92,3	87,4	97,8	104,1	71,7	94,9
2000 - Março.....	97,7	94,7	102,6	97,6	101,2	102,9	89,3	96,6	94,5	86,7	98,5
2001 - Março.....	106,8	102,6	98,2	110,8	116,0	96,2	91,3	97,8	112,3	116,7	101,8
2002 - Março.....	92,0	89,5	101,8	109,6	106,2	101,9	100,0	96,6	121,9	111,7	109,5
2003 - Março.....	111,4	107,9	114,9	113,3	121,0	105,8	84,5	105,6	121,9	98,3	120,4
2004 - Março.....	108,0	115,8	118,4	98,8	119,8	110,6	96,1	121,3	135,6	113,3	115,0
2005 - Março.....	101,1	113,2	107,9	109,6	119,8	128,8	101,0	111,2	145,2	128,3	131,4
2006 - Março.....	122,7	118,4	133,3	132,5	151,9	124,0	115,5	129,2	142,5	133,3	130,3
2007											
Março.....	142,0	121,1	143,0	131,3	156,8	134,6	123,3	130,3	156,2	128,3	136,1
Abril.....	143,2	123,7	153,5	136,1	164,2	138,5	120,4	137,1	152,1	125,0	134,3
Maió.....	138,6	134,2	141,2	131,3	150,6	145,2	127,2	137,1	158,9	130,0	137,6
Junho.....	137,5	142,1	144,7	143,4	154,3	149,0	124,3	148,3	163,0	123,3	137,2
Julho.....	153,4	142,1	144,7	136,1	150,6	150,0	116,5	149,4	176,7	123,3	139,4
Agosto.....	162,5	142,1	153,5	142,2	145,7	152,9	105,8	155,1	174,0	125,0	137,6
Setembro.....	165,9	139,5	152,6	141,0	155,6	145,2	106,8	151,7	156,2	136,7	141,2
Outubro.....	163,6	126,3	147,4	149,4	153,1	145,2	122,3	141,6	138,4	136,7	147,1
Novembro.....	162,5	134,2	137,7	138,6	161,7	146,2	127,2	137,1	135,6	138,3	153,6
Dezembro.....	154,5	126,3	133,3	136,1	159,3	148,1	134,0	147,2	138,4	130,0	150,7
2008											
Janeiro.....	151,1	139,5	136,8	134,9	158,0	150,0	135,9	159,6	139,7	128,3	148,9
Fevereiro.....	152,3	139,5	138,6	141,0	161,7	141,3	132,0	162,9	145,2	126,7	144,9
Março.....	168,2	139,5	143,9	148,2	151,9	137,5	130,1	164,0	154,8	131,7	144,9
Variación Mensal:											
Mar-08/Fev-08.....	10,4	0,0	3,8	5,1	-6,1	-2,7	-1,5	0,7	6,6	3,9	0,0
Variación no Ano:											
Mar-08/Dez-07.....	8,8	10,4	7,9	8,8	-4,7	-7,1	-2,9	11,5	11,9	1,3	-3,9
Variación Anual:											
Mar-08/Mar-07.....	18,4	15,2	0,6	12,8	-3,1	2,1	5,5	25,9	-0,9	2,6	6,4

Fonte: Fundação João Pinheiro (FJP), Centro de Estatística e Informações (CED), Pesquisa de Emprego e Desemprego na Região Metropolitana de Belo Horizonte (PED/RMBH). Convênio FJP/DIEESE/SEADE/SEDESE-MG

Notas: a) índice: média de 2000 = 100; b) quaisquer pequenas diferenças nos dados apresentados, devem-se a arredondamentos.

(1) A agregação dos subsectores apresenta a seguinte composição: Metal-mecânica: metalúrgica, mecânica, material eletro-eletrônico e material de transporte; Têxtil e Vestuário: inclui calçados e artefatos de tecidos; outras indústrias: química, farmacêutica e plásticos e artefatos de borracha, alimentação, mobiliário e produtos de madeira, papel, papelão e cortiça, gráficas, vidros, cristais, espelhos e cerâmicas, materiais de construção, artesanato, outras indústrias de transformação e indústria extrativa mineral; administração e utilidade pública: serviços de utilidade pública e serviços de administração pública, forças armadas e polícia; outros serviços: serviços creditícios e financeiros, serviços auxiliares da atividade econômica, serviços pessoais, serviços de comunicações, diversões, radiodifusão e teledifusão, serviços comunitários, comércio e administração de valores imobiliários e de imóveis, oficinas de reparação mecânica e outros serviços.

TABELA 6
RENDIMENTO REAL MÉDIO DOS OCUPADOS E DOS ASSALARIADOS, NO TRABALHO PRINCIPAL
REGIÃO METROPOLITANA DE BELO HORIZONTE (RMBH) - 1996-2008

ESPECIFICAÇÃO (1)	RENDIMENTO REAL MÉDIO (2)			
	OCUPADOS (3)		ASSALARIADOS (4)	
	média	índice (5)	média	índice (5)
1996 - Fevereiro.....	1.088	113,9	1.074	107,9
1997 - Fevereiro.....	1.083	113,4	1.055	106,0
1998 - Fevereiro.....	1.051	110,0	1.040	104,5
1999 - Fevereiro.....	1.028	107,7	1.056	106,2
2000 - Fevereiro.....	987	103,4	1.010	101,5
2001 - Fevereiro.....	973	101,9	1.010	101,6
2002 - Fevereiro.....	973	101,9	1.024	103,0
2003 - Fevereiro.....	927	97,1	940	94,5
2004 - Fevereiro.....	870	91,1	936	94,1
2005 - Fevereiro.....	835	87,4	874	87,9
2006 - Fevereiro.....	918	96,2	964	96,9
2007				
Fevereiro.....	1.016	106,4	1.051	105,6
Março.....	986	103,2	1.023	102,9
Abril.....	991	103,8	1.022	102,7
Mai.....	979	102,6	1.027	103,2
Junho.....	998	104,6	1.031	103,7
Julho.....	1.004	105,2	1.043	104,8
Agosto.....	1.013	106,1	1.032	103,7
Setembro.....	1.005	105,3	1.051	105,6
Outubro.....	1.008	105,6	1.048	105,4
Novembro.....	1.021	106,9	1.071	107,7
Dezembro.....	1.036	108,5	1.079	108,5
2008				
Janeiro.....	1.036	108,4	1.078	108,3
Fevereiro.....	1.033	108,2	1.064	107,0
Varição Mensal:				
Fev-08/Jan-08.....		-0,2		-1,2
Varição no Ano:				
Fev-08/Dez-07.....		-0,3		-1,4
Varição Anual:				
Fev-08/Fev-07.....		1,7		1,3

Fonte: Fundação João Pinheiro (FJP), Centro de Estatística e Informações (CEI), Pesquisa de Emprego e Desemprego na Região Metropolitana de Belo Horizonte (PED/RMBH). Convênio FJP/DIEESE/SEADE/SEDESE-MG

Nota: quaisquer pequenas diferenças nos dados apresentados devem-se a arredondamentos.

(1) O mês indicado refere-se ao último do trimestre considerado. (2) Inflator utilizado: IPCA-BH (Ipead). Valores em R\$ do último mês referido. (3) Exclui os assalariados e empregados domésticos mensalistas que não tiveram remuneração no mês, os trabalhadores familiares sem remuneração salarial e os trabalhadores que ganharam exclusivamente em espécie ou benefício. (4) Exclui os assalariados que não tiveram remuneração no mês. (5) Índice: Média de 2000 = 100.

GRÁFICO 4
RENDIMENTO REAL MÉDIO DOS OCUPADOS E DOS ASSALARIADOS, NO TRABALHO PRINCIPAL
REGIÃO METROPOLITANA DE BELO HORIZONTE (RMBH) - FEV.-DEZ.: 2007 / JAN.-FEV.: 2008

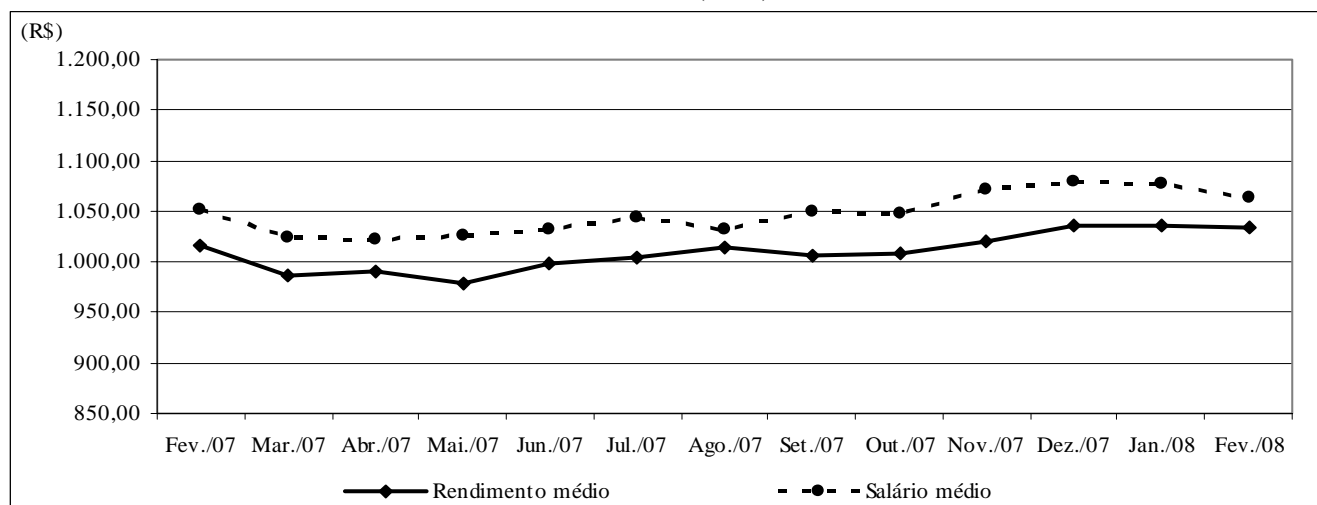

Fonte: Fundação João Pinheiro (FJP), Centro de Estatística e Informações (CEI), Pesquisa de Emprego e Desemprego na Região Metropolitana de Belo Horizonte (PED/RMBH). Convênio FJP/DIEESE/SEADE/SEDESE-MG

TABELA 7
RENDIMENTO REAL DOS PERCENTIS DE OCUPADOS E ASSALARIADOS, NO TRABALHO PRINCIPAL
REGIÃO METROPOLITANA DE BELO HORIZONTE (RMBH) - 1996-2008

ESPECIFICAÇÃO (1)	RENDIMENTO REAL (2)									
	OCUPADOS (3)					ASSALARIADOS (4)				
	10% mais pobres ganham até	25% mais pobres ganham até	50% ganham até	25% mais ricos ganham acima de	10% mais ricos ganham acima de	10% mais pobres ganham até	25% mais pobres ganham até	50% ganham até	25% mais ricos ganham acima de	10% mais ricos ganham acima de
1996 - Fevereiro.....	216	324	598	1.187	2.444	252	377	637	1.137	2.337
1997 - Fevereiro.....	220	348	595	1.190	2.477	280	393	636	1.146	2.356
1998 - Fevereiro.....	224	351	577	1.131	2.430	273	396	638	1.134	2.151
1999 - Fevereiro.....	240	365	556	1.109	2.372	283	408	647	1.167	2.279
2000 - Fevereiro.....	231	339	546	1.075	2.178	270	386	605	1.075	2.107
2001 - Fevereiro.....	242	339	559	1.059	2.233	275	395	625	1.122	2.159
2002 - Fevereiro.....	271	346	565	1.067	2.160	283	395	603	1.133	2.121
2003 - Fevereiro.....	245	318	521	981	2.066	267	370	535	994	1.962
2004 - Fevereiro.....	265	340	505	961	1.947	298	379	586	1.015	1.964
2005 - Fevereiro.....	241	329	512	893	1.756	298	388	566	918	1.721
2006 - Fevereiro.....	322	363	543	1.028	1.955	326	425	608	1.050	1.919
2007										
Fevereiro.....	321	411	617	1.081	2.138	366	449	644	1.115	2.127
Março.....	319	404	613	1.039	2.078	364	436	632	1.099	2.078
Abril.....	310	397	610	1.052	2.069	372	430	628	1.095	2.069
Maió.....	310	403	609	1.033	2.066	382	438	627	1.093	2.066
Junho.....	309	407	608	1.031	2.061	392	443	618	1.065	2.061
Julho.....	309	412	607	1.050	2.127	391	452	635	1.074	2.162
Agosto.....	308	411	610	1.065	2.123	390	448	634	1.072	2.158
Setembro.....	308	411	609	1.112	2.122	390	448	650	1.139	2.190
Outubro.....	308	411	609	1.109	2.170	390	448	640	1.129	2.156
Novembro.....	307	410	615	1.140	2.166	389	458	649	1.192	2.253
Dezembro.....	333	415	612	1.155	2.225	388	459	653	1.186	2.346
2008										
Janeiro.....	347	412	611	1.180	2.159	385	455	675	1.194	2.328
Fevereiro.....	372	413	607	1.157	2.145	382	454	677	1.156	2.213

Fonte: Fundação João Pinheiro (FJP), Centro de Estatística e Informações (CEI), Pesquisa de Emprego e Desemprego na Região Metropolitana de Belo Horizonte (PED/RMBH). Convênio FJP/DIEESE/SEADE/SEDESE-MG

Nota: quaisquer pequenas diferenças nos dados apresentados devem-se a arredondamentos.

(1) O mês indicado refere-se ao último do trimestre considerado. (2) Inflator utilizado: IPCA-BH (Ipead). Valores em R\$ do último mês referido. (3) Exclui os assalariados e os empregados domésticos mensalistas que não tiveram remuneração no mês, os trabalhadores familiares sem remuneração salarial e os trabalhadores que ganharam exclusivamente em espécie ou benefício. (4) Exclui os assalariados que não tiveram remuneração no mês.

TABELA 8
ÍNDICES DO RENDIMENTO REAL DOS PERCENTIS DE OCUPADOS E ASSALARIADOS, NO TRABALHO PRINCIPAL
REGIÃO METROPOLITANA DE BELO HORIZONTE (RMBH) - 1996-2008

ESPECIFICAÇÃO (1)	RENDIMENTO REAL (2)									
	OCUPADOS (3)					ASSALARIADOS (4)				
	10% mais pobres ganham até	25% mais pobres ganham até	50% ganham até	25% mais ricos ganham acima de	10% mais ricos ganham acima de	10% mais pobres ganham até	25% mais pobres ganham até	50% ganham até	25% mais ricos ganham acima de	10% mais ricos ganham acima de
1996 - Fevereiro.....	89,2	96,7	109,6	114,2	115,9	91,8	96,5	105,5	103,8	111,4
1997 - Fevereiro.....	90,9	104,0	109,0	114,5	117,4	102,1	100,5	105,3	104,6	112,3
1998 - Fevereiro.....	92,6	104,7	105,8	108,8	115,2	99,3	101,4	105,6	103,5	102,6
1999 - Fevereiro.....	99,3	109,1	102,0	106,7	112,5	103,2	104,5	107,1	106,5	108,7
2000 - Fevereiro.....	95,4	101,3	100,2	103,4	103,3	98,3	98,9	100,2	98,1	100,4
2001 - Fevereiro.....	100,0	101,3	102,5	101,9	105,9	100,2	101,2	103,5	102,4	102,9
2002 - Fevereiro.....	112,1	103,4	103,7	102,6	102,4	103,2	101,0	99,9	103,4	101,1
2003 - Fevereiro.....	101,4	94,9	95,6	94,4	98,0	97,3	94,6	88,5	90,7	93,5
2004 - Fevereiro.....	109,6	101,5	92,7	92,5	92,3	108,6	97,0	97,1	92,6	93,6
2005 - Fevereiro.....	99,6	98,3	93,9	86,0	83,3	108,6	99,4	93,8	83,8	82,1
2006 - Fevereiro.....	133,2	108,5	99,6	98,9	92,7	118,7	108,9	100,7	95,8	91,5
2007										
Fevereiro.....	132,5	122,9	113,2	104,0	101,3	133,3	114,9	106,6	101,8	101,4
Março.....	131,7	120,5	112,4	100,0	98,5	132,4	111,5	104,8	100,3	99,1
Abril.....	128,3	118,4	111,9	101,2	98,1	135,6	110,2	104,0	99,9	98,7
Maió.....	128,0	120,3	111,7	99,4	97,9	139,1	112,0	103,8	99,7	98,5
Junho.....	127,8	121,6	111,5	99,2	97,7	142,6	113,3	102,4	97,2	98,3
Julho.....	127,6	123,0	111,4	101,0	100,9	142,5	115,8	105,2	98,0	103,1
Agosto.....	127,4	122,7	111,8	102,5	100,7	142,2	114,7	105,0	97,8	102,9
Setembro.....	127,3	122,6	111,7	107,0	100,6	142,0	114,7	107,7	104,0	104,4
Outubro.....	127,3	122,6	111,7	106,7	102,9	142,0	114,7	106,0	103,0	102,8
Novembro.....	127,0	122,3	112,7	109,7	102,7	141,7	117,1	107,5	108,7	107,4
Dezembro.....	137,6	123,9	112,2	111,1	105,5	141,2	117,5	108,1	108,3	111,8
2008										
Janeiro.....	143,5	122,9	112,0	113,5	102,3	140,0	116,6	111,7	109,0	111,0
Fevereiro.....	153,7	123,2	111,2	111,3	101,7	139,1	116,1	112,1	105,5	105,5
Varição Mensal:										
Fev-08/Jan-08.....	7,1	0,2	-0,7	-2,0	-0,6	-0,7	-0,4	0,4	-3,2	-5,0
Varição no Ano:										
Fev-08/Dez-07.....	11,7	-0,5	-0,9	0,1	-3,6	-1,4	-1,1	3,7	-2,5	-5,7
Varição Anual:										
Fev-08/Fev-07.....	16,0	0,3	-1,7	7,0	0,4	4,4	1,1	5,2	3,7	4,0

Fonte: Fundação João Pinheiro (FJP), Centro de Estatística e Informações (CEI), Pesquisa de Emprego e Desemprego na Região Metropolitana de Belo Horizonte (PED/RMBH). Convênio FJP/DIEESE/SEADE/SEDESE-MG

Nota: quaisquer pequenas diferenças nos dados apresentados devem-se a arredondamentos.

(1) O mês indicado refere-se ao último do trimestre considerado. (2) Inflator utilizado: IPCA-BH (Ipead). Índice: Média 2000=100. (3) Exclui os assalariados e os empregados domésticos mensalistas que não tiveram remuneração no mês, os trabalhadores familiares sem remuneração salarial e os trabalhadores que ganharam exclusivamente em espécie ou benefício. (4) Exclui os assalariados que não tiveram remuneração no mês.

TABELA 9
ÍNDICES DO EMPREGO, DO RENDIMENTO REAL MÉDIO E DA MASSA DE RENDIMENTOS
REAIS DOS OCUPADOS E DOS ASSALARIADOS, NO TRABALHO PRINCIPAL
REGIÃO METROPOLITANA DE BELO HORIZONTE (RMBH) - 1996-2008 (1)

ESPECIFICAÇÃO (2)	OCUPAÇÃO (3)			ASSALARIADOS (4)		
	emprego	rendimento real	massa de rendimentos	emprego	salário real	massa de rendimentos
1996 - Fevereiro.....	91,1	113,9	103,8	93,7	108,1	101,3
1997 - Fevereiro.....	95,3	112,7	107,4	96,5	105,3	101,6
1998 - Fevereiro.....	97,0	110,1	106,8	96,9	104,7	101,4
1999 - Fevereiro.....	95,1	107,9	102,6	94,2	106,3	100,1
2000 - Fevereiro.....	98,6	103,5	102,0	100,1	101,5	101,6
2001 - Fevereiro.....	102,9	101,6	104,6	103,2	101,3	104,5
2002 - Fevereiro.....	104,4	102,2	106,7	107,2	103,0	110,4
2003 - Fevereiro.....	108,8	97,8	106,4	110,2	95,2	104,9
2004 - Fevereiro.....	110,6	91,8	101,5	111,7	94,9	106,1
2005 - Fevereiro.....	117,4	87,8	103,1	120,5	88,3	106,4
2006 - Fevereiro.....	124,3	96,7	120,2	133,8	97,4	130,2
2007						
Fevereiro.....	133,7	107,3	143,6	139,5	106,6	148,7
Março.....	132,6	103,9	137,9	139,5	103,6	144,5
Abril.....	134,5	104,7	140,8	141,4	103,7	146,6
Maió.....	135,1	103,5	139,8	141,0	104,1	146,8
Junho.....	136,1	105,6	143,7	141,4	104,8	148,1
Julho.....	137,1	106,1	145,5	143,9	105,8	152,3
Agosto.....	137,8	107,1	147,6	145,3	104,9	152,4
Setembro.....	139,2	106,4	148,0	145,6	106,7	155,3
Outubro.....	139,1	106,5	148,1	145,7	106,3	154,9
Novembro.....	140,2	108,0	151,4	146,3	108,7	159,0
Dezembro.....	140,0	109,4	153,1	147,8	109,4	161,7
2008						
Janeiro.....	141,4	109,2	154,4	150,3	109,3	164,2
Fevereiro.....	140,0	109,0	152,6	148,8	107,8	160,5
Varição Mensal:						
Fev-08/Jan-08.....	-1,0	-0,2	-1,2	-1,0	-1,4	-2,3
Varição no Ano:						
Fev-08/Dez-07.....	0,0	-0,4	-0,3	0,7	-1,5	-0,7
Varição Anual:						
Fev-08/Fev-07.....	4,7	1,6	6,3	6,7	1,1	7,9

Fonte: Fundação João Pinheiro (FJP), Centro de Estatística e Informações (CED), Pesquisa de Emprego e Desemprego na Região Metropolitana de Belo Horizonte (PED/RMBH). Convênio FJP/DIEESE/SEADE/SEDESE-MG

Nota: quaisquer pequenas diferenças nos dados apresentados devem-se a arredondamentos.

(1) Inflator utilizado: IPCA-BH (Ipead). Índice: Média 2000 = 100. (2) O mês indicado refere-se ao último do trimestre considerado. (3) Inclui os assalariados e os empregados domésticos mensalistas que não tiveram remuneração no mês, exclui os trabalhadores familiares sem remuneração salarial e os trabalhadores que ganharam exclusivamente em espécie ou benefício. (4) Inclui os assalariados que não tiveram remuneração no mês.

TABELA 10
RENDIMENTO REAL MÉDIO DOS ASSALARIADOS NO SETOR PRIVADO, POR SETORES DE ATIVIDADE ECONÔMICA E CARTEIRA DE TRABALHO
ASSINADA E NÃO-ASSINADA PELO ATUAL EMPREGADOR, E DOS TRABALHADORES AUTÔNOMOS
REGIÃO METROPOLITANA DE BELO HORIZONTE (RMBH) - 1996-2008

ESPECIFICAÇÃO (1)	RENDIMENTO REAL MÉDIO DOS ASSALARIADOS NO SETOR PRIVADO (2)							AUTÔNOMOS
	TOTAL (3)	SETOR DE ATIVIDADE (3)			CARTEIRA DE TRABALHO (4)			
		indústria	comércio	serviços	assinada	não-assinada		
1996 - Fevereiro.....	906	1.120	839	847	979	581	1.027	
1997 - Fevereiro.....	894	1.094	786	844	972	568	1.058	
1998 - Fevereiro.....	895	1.125	764	873	964	574	949	
1999 - Fevereiro.....	906	1.095	709	915	974	563	896	
2000 - Fevereiro.....	867	983	743	867	937	545	881	
2001 - Fevereiro.....	852	947	758	857	912	569	844	
2002 - Fevereiro.....	861	989	723	867	915	649	815	
2003 - Fevereiro.....	796	1.011	632	742	876	481	712	
2004 - Fevereiro.....	812	978	652	796	860	600	695	
2005 - Fevereiro.....	747	857	651	734	806	471	641	
2006 - Fevereiro.....	811	890	654	822	868	526	723	
2007								
Fevereiro.....	901	1.117	745	870	947	628	726	
Março.....	891	1.117	737	847	936	618	706	
Abril.....	882	1.113	716	846	922	651	724	
Mai.....	869	1.026	710	862	906	649	734	
Junho.....	856	972	715	860	892	637	800	
Julho.....	860	977	752	845	907	585	807	
Agosto.....	866	1.004	771	833	908	626	833	
Setembro.....	888	1.055	757	854	934	649	787	
Outubro.....	899	1.050	727	891	950	613	787	
Novembro.....	922	1.113	764	912	983	576	794	
Dezembro.....	933	1.087	780	941	980	643	823	
2008								
Janeiro.....	929	1.056	821	938	975	669	842	
Fevereiro.....	913	1.014	781	931	953	680	861	

Fonte: Fundação João Pinheiro (FJP), Centro de Estatística e Informações (CEI), Pesquisa de Emprego e Desemprego na Região Metropolitana de Belo Horizonte (PED/RMBH). Convênio FJP/DIEESE/SEADE/SEDESE-MG

Nota: quaisquer pequenas diferenças nos dados apresentados devem-se a arredondamentos.

(1) O mês indicado refere-se ao último do trimestre considerado. (2) Inflator utilizado: IPCA-BH (Ipead). Valores em R\$ do último mês referido. (3) Exclui os assalariados que não tiveram remuneração no mês. (4) Inclui aqueles que não sabem a que setor de atividade pertence à empresa em que trabalham.

TABELA 11
ÍNDICES DO RENDIMENTO REAL MÉDIO DOS ASSALARIADOS, NO SETOR PRIVADO, POR SETORES DE ATIVIDADE ECONÔMICA E CARTEIRA DE TRABALHO ASSINADA E NÃO-ASSINADA PELO ATUAL EMPREGADOR, E DOS TRABALHADORES AUTÔNOMOS
REGIÃO METROPOLITANA DE BELO HORIZONTE (RMBH) - 1996-2008

ESPECIFICAÇÃO (1)	ÍNDICES DO RENDIMENTO REAL MÉDIO DOS ASSALARIADOS NO SETOR PRIVADO (2)						AUTÔNOMOS
	TOTAL (3)	SETOR DE ATIVIDADE (3)			CARTEIRA DE TRABALHO (4)		
		indústria	comércio	serviços	assinada	não-assinada	
1996 - Fevereiro.....	106,1	114,0	112,7	100,7	105,8	107,7	124,7
1997 - Fevereiro.....	104,8	111,3	105,6	100,4	105,1	105,2	128,5
1998 - Fevereiro.....	104,9	114,5	102,7	103,8	104,2	106,5	115,2
1999 - Fevereiro.....	106,2	111,4	95,3	108,8	105,3	104,4	108,8
2000 - Fevereiro.....	101,5	100,1	99,8	103,2	101,2	101,0	106,9
2001 - Fevereiro.....	99,8	96,4	101,9	102,0	98,5	105,4	102,4
2002 - Fevereiro.....	100,9	100,6	97,2	103,2	98,9	120,2	98,9
2003 - Fevereiro.....	93,3	102,9	84,9	88,3	94,7	89,1	86,5
2004 - Fevereiro.....	95,2	99,6	87,6	94,8	93,0	111,1	84,3
2005 - Fevereiro.....	87,5	87,3	87,4	87,3	87,2	87,2	77,9
2006 - Fevereiro.....	95,1	90,6	87,9	97,9	93,8	97,5	87,8
2007							
Fevereiro.....	105,5	113,7	100,1	103,5	102,4	116,4	88,1
Março.....	104,3	113,7	99,0	100,8	101,2	114,6	85,7
Abril.....	103,4	113,3	96,2	100,6	99,6	120,8	87,9
Mai.....	101,9	104,5	95,4	102,6	97,9	120,3	89,1
Junho.....	100,3	98,9	96,0	102,4	96,4	118,1	97,2
Julho.....	100,8	99,5	101,1	100,5	98,1	108,5	97,9
Agosto.....	101,5	102,2	103,6	99,1	98,2	116,1	101,2
Setembro.....	104,0	107,4	101,7	101,7	101,0	120,3	95,5
Outubro.....	105,3	106,9	97,7	106,0	102,6	113,6	95,5
Novembro.....	108,0	113,3	102,6	108,5	106,3	106,8	96,4
Dezembro.....	109,3	110,7	104,8	112,0	105,9	119,3	99,9
2008							
Janeiro.....	108,8	107,5	110,3	111,6	105,4	124,0	102,2
Fevereiro.....	107,0	103,2	104,9	110,7	103,0	126,0	104,5
Varição Mensal:							
Fev-08/Jan-08.....	-1,7	-3,9	-4,9	-0,8	-2,2	1,6	2,2
Varição no Ano:							
Fev-08/Dez-07.....	-2,1	-6,7	0,1	-1,1	-2,7	5,7	4,6
Varição Anual:							
Fev-08/Fev-07.....	1,4	-9,2	4,8	7,0	0,6	8,2	18,6

Fonte: Fundação João Pinheiro (FJP), Centro de Estatística e Informações (CEI), Pesquisa de Emprego e Desemprego na Região Metropolitana de Belo Horizonte (PED/RMBH). Convênio FJP/DIEESE/SEADE/SEDESE-MG

Nota: quaisquer pequenas diferenças nos dados apresentados devem-se a arredondamentos.

(1) O mês indicado refere-se ao último do trimestre considerado. (2) Inflator utilizado: IPCA-BH (Ipead). Índice: Média 2000 =100. (3) Exclui os assalariados que não tiveram remuneração no mês. (4) Inclui aqueles que não sabem a que setor de atividade pertence à empresa em que trabalham.

TABELA 12
RENDIMENTO NOMINAL MENSAL MÉDIO E MEDIANO DOS OCUPADOS E DOS ASSALARIADOS, NO TRABALHO PRINCIPAL
REGIÃO METROPOLITANA DE BELO HORIZONTE (RMBH) - 1996-2008

ESPECIFICAÇÃO (1)	RENDIMENTO NOMINAL			
	OCUPADOS (2)		ASSALARIADOS (3)	
	médio	mediano	médio	mediano
1996 - Fevereiro.....	517	270	505	285
1997 - Fevereiro.....	547	300	512	320
1998 - Fevereiro.....	560	307	555	350
1999 - Fevereiro.....	537	300	565	350
2000 - Fevereiro.....	552	300	555	330
2001 - Fevereiro.....	590	346	608	400
2002 - Fevereiro.....	608	360	641	400
2003 - Fevereiro.....	633	370	676	400
2004 - Fevereiro.....	658	400	721	445
2005 - Fevereiro.....	684	420	738	480
2006 - Fevereiro.....	814	500	868	570
2007				
Fevereiro.....	936	570	976	600
Março.....	944	600	977	620
Abril.....	993	600	1.010	600
Mai.....	908	570	996	600
Junho.....	1.005	600	995	600
Julho.....	1.014	600	1.048	650
Agosto.....	939	580	970	600
Setembro.....	985	600	1.052	650
Outubro.....	1.022	600	1.041	620
Novembro.....	983	600	1.044	630
Dezembro.....	1.043	600	1.090	670
2008				
Janeiro.....	1.044	610	1.060	700
Fevereiro.....	995	600	1.025	650

Fonte: Fundação João Pinheiro (FJP), Centro de Estatística e Informações (CEI), Pesquisa de Emprego e Desemprego na Região Metropolitana de Belo Horizonte (PED/RMBH). Convênio FJP/DIEESE/SEADE/SEDESE-MG

Nota: quaisquer pequenas diferenças nos dados apresentados devem-se a arredondamentos.

(1) O mês indicado refere-se ao mês do rendimento. (2) Exclui os assalariados e empregados domésticos mensalistas que não tiveram remuneração no mês, os trabalhadores familiares sem remuneração salarial e os trabalhadores que ganharam exclusivamente em espécie ou benefício. (3) Exclui os assalariados que não tiveram remuneração no mês.

**MINISTÉRIO DO TRABALHO /
CODEFAT / SECRETARIA DE
POLÍTICAS DE EMPREGO E
SALÁRIO**
MINISTRO
Carlos Lupi

**GOVERNO DO ESTADO DE MINAS
GERAIS**
GOVERNADOR
Aécio Neves da Cunha

**SECRETARIA DE ESTADO DE
DESENVOLVIMENTO SOCIAL**
SECRETÁRIO
Custódio Antônio de Mattos

**SUBSECRETARIA DO
TRABALHO, EMPREGO E
RENDA**
SUBSECRETÁRIO
*Antônio Eduardo de Noronha
Amabile*

**SUPERINTENDENTE DE
POLÍTICA DE TRABALHO,
EMPREGO E RENDA**
Carmen Rocha Dias

**DIRETORA DE TRABALHO,
EMPREGO E RENDA /
COORDENADORA
ESTADUAL DO SINE-MG**
Lígia de Oliveira Lara

**SECRETARIA DE ESTADO DE
PLANEJAMENTO E GESTÃO**
SECRETÁRIA
Renata Maria Paes de Vilhena

**FUNDAÇÃO JOÃO PINHEIRO
(FJP)**
PRESIDENTE
Ricardo Luís Santiago

**CENTRO DE ESTATÍSTICA E
INFORMAÇÕES (CEI)**
DIRETORA
*Laura Maria Irene De Michelis
Mendonça*

**FUNDAÇÃO SISTEMA ESTADUAL
DE ANÁLISE DE DADOS (SEADE)**
DIRETORA EXECUTIVA
Felícia Reicher Madeira

**DEPARTAMENTO INTERSINDI-
CAL DE ESTATÍSTICA E ESTUDOS
SOCIOECONÔMICOS (DIEESE)**
PRESIDENTE
João Vicente Silva Cayres

DIRETOR TÉCNICO
Clemente Ganz Lúcio

**SUPERVISORA TÉCNICA
REGIONAL**
*Maria de Fátima Lage
Guerra*

Equipe Técnica

COORDENAÇÃO TÉCNICA: Carlindo Rodrigues de Oliveira (DIEESE), Plínio de Campos Souza (FJP/CEI).

**COORDENAÇÃO ADMINISTRATIVA E FINANCEIRA –
Coordenadores:** Eustáquio Mário Ribeiro Braga e Mauro de Oliveira Pessoa – **Apoio Administrativo:** Cíntia de Fátima Carvalho, Teresa Cristina Soeiro Pinto.

**ESTATÍSTICA E PROCESSAMENTO DE DADOS -
Coordenadora:** Maria Ramos de Souza – **Técnica:** Lívia Cristina Rosa Cruz.

ANÁLISE DOS RESULTADOS: Danilo Gomes de Freitas, Deise Lúcia da Silva, Kátia Barrio Castro.

LEVANTAMENTO DE CAMPO - Coordenador: Tarcízio Alves de Souza - **Controle da Amostra:** Nathália Barbosa de Castro Campos - **Controle de Qualidade (Checagem e Crítica):** José Assis do Nascimento Filho, Rosana Aparecida Gualberto – **Controle de Digitação:** Lívia Cristina Rosa Cruz.

CHECAGEM: Ari Pereira da Costa, Caio Márcio Marinho, Cleide Campolina Leroy, Eduardo Delfino do Nascimento Neto, Tânia Costa Ferreira.

CRÍTICA: Bárbara Avelino Cardoso, Elaine Ramos de Jesus, João Ricardo Pereira Brito Machado, Lígia dos Santos Ferreira, Maria Iria Soares, Paulo Roberto Rocha dos Santos Souza Galliac, Zilma Aparecida Alves Santos.

SUPERVISÃO DE COLETA: Águeda Aparecida Ribeiro de Lima, Ana Morena Avelino Cardoso, Mônica Leila de Oliveira Correia Lima, Reinaldo Sales Leite, Vanda de Carvalho.

ENTREVISTADORES: Andréia Pereira Silva, Anneri Cássia Theodoro, Antônio Fernandes Gomes Batista, Atenaide Maria Santo, Célio Leandro de Oliveira, Cíntia Silva de Souza, Darci José Pereira Rocha, Eliseu José Ferreira, Elzira Helena Viana, Eunice Cristina Botelho, Flaviana Cândida da Silva Moreira, Jaqueline Maria dos Santos, João Afonso Rabelo, João Tadeu de Souza, José Luiz Mendes dos Santos, Judas Tadeu Soares de Faria, Laura Borges de Souza Pimenta, Leonardo de Oliveira Vianna, Marcelo Lukas de Castro Ligório, Maria Ângela de Castro Gomes, Maria da Penha Pereira

Macedo, Maria Isabel Pereira Santos, Paula Aparecida Lopes, Ricardo Augusto dos Santos, Roselene Gomes Dias, Roseli Ribeiro dos Santos, Rubens Batista Lisboa, Terezinha Elizabeth Menezes, Vanessa Marques dos Anjos, Vera Cristina de Oliveira.

AMOSTRA: Anderson de Carvalho Vilaça, Daniela Maria Araújo Mendonça Lima, Igor de Campos Fontes.

DIGITAÇÃO E ENTRADA DE DADOS: Bruno Inácio da Silva, Patrícia Rosângela Pinheiro Gonçalves, Sônia Potira Alves Soares.

COLABORAÇÃO: Heitor Vasconcelos, Maria Bernadette Araújo.

ESTAGIÁRIOS: Aline Pâmela Ventura Borges, Diego de Carvalho, Paola Djuma Silva Neves.

CONCEITOS E METODOLOGIA: SEADE e DIEESE.

ELABORAÇÃO DO PLANO AMOSTRAL: Renato Martins Assunção (Instituto de Ciências Exatas da Universidade Federal de Minas Gerais - ICEX/UFMG).

**NÚCLEO DE DISSEMINAÇÃO DE INFORMAÇÕES (NDI) –
Coordenador:** Leandro Augusto Neves - José Mário Lemes da Silva.

ASSESSORIA DE COMUNICAÇÃO SOCIAL – Assessor-Chefe: Carlos Eduardo Livino Mendes Bezerra - **Jornalista Responsável:** Francisco Batista Teixeira – **Relações Públicas:** Rosângela Gomes Garcia.

PRODUÇÃO EDITORIAL: Jussara Maria Januzzi.

PROJETO GRÁFICO E EDITORAÇÃO ELETRÔNICA: João Bosco Assunção.

IMPRESSÃO E ENCADERNAÇÃO: FJP/Kadosh Serviços Digitais Ltda.

<i>SECRETARIA DE ESTADO DE DESENVOLVIMENTO SOCIAL</i>	<i>FUNDAÇÃO JOÃO PINHEIRO</i>	<i>DIEESE</i>
<p>Rua Martim de Carvalho, 94 Santo Agostinho CEP. 30190-090 Belo Horizonte - MG Fone: (31) 3292-2000 Fax: (31) 3275-2799 sinemg@social.mg.gov.br asscom@social.mg.gov.br</p>	<p>Alameda das Acácias, 70 São Luís / Pampulha CEP. 31275-150 Belo Horizonte - MG Fone: (31) 3448-9719/ 3448-9557 Fax: (31) 3448-9614 / 3448-9546 www.fjp.mg.gov.br cei.ndi@fjp.mg.gov.br</p>	<p>Escritório Regional de MG Rua Curitiba, 1269 – 9º andar Centro - CEP. 30170-121 Belo Horizonte - MG Fone: (31) 3222-9395 Fax: (31) 3222-9787 www.dieese.org.br ermg@dieese.org.br</p>