



Boletim Pesquisa de Emprego e Desemprego na Região Metropolitana de Belo Horizonte PED/RMBH

ANO 14 – N.º 02 – Fevereiro 2008

Taxa de desemprego cresce 3,6% na RMBH.

Fevereiro

**TAXA DE
DESEMPREGO**

TOTAL:

11,4%

1. Segundo a Pesquisa de Emprego e Desemprego, realizada pela Fundação João Pinheiro, Dieese e Secretaria de Estado de Desenvolvimento Social, entre janeiro e fevereiro, registrou-se saída de 15 mil pessoas do mercado de trabalho da RMBH e eliminação de 23 mil vagas, o que aumentou o contingente de desempregados em 8 mil pessoas. A taxa de desemprego total passou de 11,0% para 11,4% da População Economicamente Ativa (PEA), resultado do aumento na taxa de desemprego aberto, que passou de 8,2% para 8,6%, já que a taxa de desemprego oculto permaneceu estável em 2,8% (tab A. e graf. A).
2. **A taxa de participação**, que expressa a porcentagem de pessoas com 10 anos e mais no mercado de trabalho, recuou de 61,2% para 60,7%.

TABELA A - ESTIMATIVAS DO NÚMERO DE PESSOAS DE 10 ANOS E MAIS E TAXAS, SEGUNDO CONDIÇÃO DE ATIVIDADE REGIÃO METROPOLITANA DE BELO HORIZONTE FEVEREIRO: 2007 / JANEIRO-FEVEREIRO: 2008

CONDIÇÃO DE ATIVIDADE	ESTIMATIVAS (EM MIL PESSOAS)			VARIACIONES			
	fevereiro-07	janeiro-08	fevereiro-08	ABSOLUTA		RELATIVA (%)	
				fev-08/ jan-08	fev-08/ fev-07	fev-08/ jan-08	fev-08/ fev-07
População em idade ativa	4.168	4.272	4.281	9	113	0,2	2,7
População economicamente ativa	2.530	2.614	2.599	-15	69	-0,6	2,7
Ocupados	2.204	2.326	2.303	-23	99	-1,0	4,5
Desempregados	326	288	296	8	-30	2,8	-9,2
Em desemprego aberto	228	214	224	10	-4	4,7	-1,8
Em desemprego oculto pelo trabalho precário	50	34	34	0	-16	0,0	-32,0
Em desemprego oculto pelo desalento	48	40	38	-2	-10	-5,0	-20,8
Inativos com 10 anos e mais.....	1.638	1.658	1.682	24	44	1,4	2,7
	Taxas (%)						
Desemprego total	12,9	11,0	11,4	0,4	-1,5	3,6	-11,6
Participação (PEA/PIA).....	60,7	61,2	60,7	-0,5	0,0	-0,8	0,0

Fonte: Fundação João Pinheiro (FJP), Centro de Estatística e Informações (CEI), Pesquisa de Emprego e Desemprego na Região Metropolitana de Belo Horizonte (PED/RMBH). Convênio FJP/DIEESE/SEADE/SEDESE-MG



FUNDAÇÃO JOÃO PINHEIRO
GOVERNO DE MINAS GERAIS



MINISTÉRIO DO
TRABALHO E EMPREGO



GRÁFICO A - TAXAS DE DESEMPREGO, POR TIPO - REGIÃO METROPOLITANA DE BELO HORIZONTE - 2007-2008

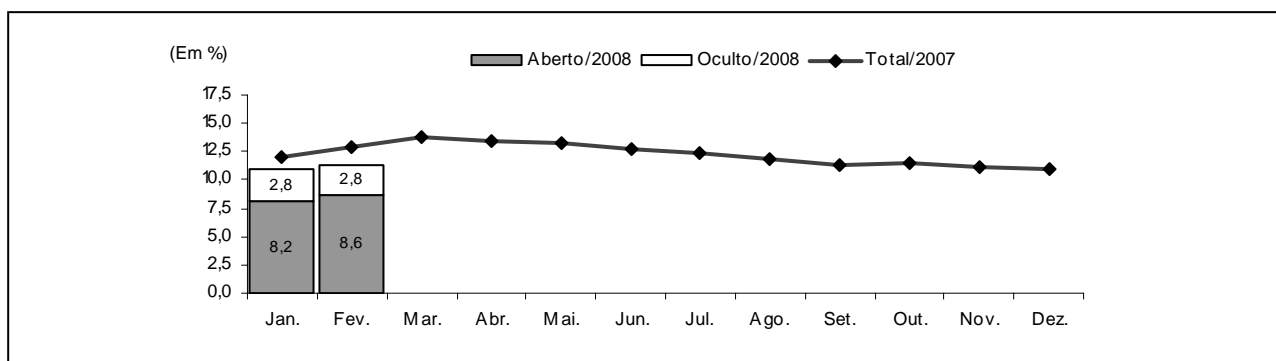

Fonte: Fundação João Pinheiro (FJP), Centro de Estatística e Informações (CEI), Pesquisa de Emprego e Desemprego na Região Metropolitana de Belo Horizonte (PED/RMBH). Convênio FJP/DIEESE/SEADE/SEDESE-MG

Nota: a taxa de desemprego total é composta pela soma das taxas de desemprego aberto e oculto.

- Em fevereiro, a estimativa do **tempo médio** gasto pelos desempregados para encontrar uma vaga permaneceu igual a de janeiro, em 48 semanas.
- O **nível ocupacional** retraiu-se em **1,0%** e foi estimado em 2.303 mil trabalhadores. Segundo a atividade econômica, observou-se decréscimo de **15 mil** postos de trabalho no **comércio**, de **10 mil** nos **serviços** e **1 mil** na **construção civil**. Na **indústria** houve pequeno aumento de **3 mil** vagas e no agregado “**outros setores**” o número de ocupações não variou em relação a janeiro (tab. B).

TABELA B
ESTIMATIVAS DO NÚMERO DE OCUPADOS, SEGUNDO SETORES DE ATIVIDADE ECONÔMICA
REGIÃO METROPOLITANA DE BELO HORIZONTE
FEVEREIRO: 2007 / JANEIRO-FEVEREIRO: 2008

SETOR DE ATIVIDADE	ESTIMATIVAS (EM MIL PESSOAS)			VARIACIONES			
				ABSOLUTA		RELATIVA (%)	
	fevereiro-07	janeiro-08	fevereiro-08	fev-08/ jan-08	fev-08/ fev-07	fev-08/ jan-08	fev-08/ fev-07
Total	2.204	2.326	2.303	-23	99	-1,0	4,5
Indústria	335	342	345	3	10	0,9	3,0
Comércio	348	358	343	-15	-5	-4,2	-1,4
Serviços	1.192	1.265	1.255	-10	63	-0,8	5,3
Construção civil	137	160	159	-1	22	-0,6	16,1
Outros (1)	192	201	201	0	9	0,0	4,7

Fonte: Fundação João Pinheiro (FJP), Centro de Estatística e Informações (CEI), Pesquisa de Emprego e Desemprego na Região Metropolitana de Belo Horizonte (PED/RMBH). Convênio FJP/DIEESE/SEADE/SEDESE-MG

(1) Inclui Serviços domésticos, Agricultura, Pecuária, Extração vegetal e Outras atividades.

- Entre janeiro e fevereiro, no setor privado, registrou-se perda de 20 mil empregos com carteira assinada e geração de 2 mil entre os assalariados sem carteira. No setor público, houve criação de 2 mil postos. Entre os autônomos houve diminuição de 12 mil ocupações e no emprego doméstico de 2 mil. No agregado “demais posições” houve aumento de 7 mil ocupações (tab. C).

TABELA C
ESTIMATIVAS DO NÚMERO DE OCUPADOS, SEGUNDO POSIÇÃO NA OCUPAÇÃO
REGIÃO METROPOLITANA DE BELO HORIZONTE
FEVEREIRO: 2007 / JANEIRO-FEVEREIRO: 2008

POSIÇÃO NA OCUPAÇÃO	ESTIMATIVAS (EM MIL PESSOAS)			VARIACÕES			
				ABSOLUTA		RELATIVA (%)	
	fevereiro-07	janeiro-08	fevereiro-08	fev-08/ jan-08	fev-08/ fev-07	fev-08/ jan-08	fev-08/ fev-07
Total	2.204	2.326	2.303	-23	99	-1,0	4,5
Total de assalariados (1)	1.430	1.540	1.524	-16	94	-1,0	6,6
Setor privado	1.152	1.245	1.227	-18	75	-1,4	6,5
Com carteira assinada	976	1.063	1.043	-20	67	-1,9	6,9
Sem carteira assinada	176	182	184	2	8	1,1	4,5
Setor público	278	295	297	2	19	0,7	6,8
Autônomos	430	456	444	-12	14	-2,6	3,3
Empregados domésticos	176	191	189	-2	13	-1,0	7,4
Demais posições (2).....	168	139	146	7	-22	5,0	-13,1

Fonte: Fundação João Pinheiro (FJP), Centro de Estatística e Informações (CEI), Pesquisa de Emprego e Desemprego na Região Metropolitana de Belo Horizonte (PED/RMBH). Convênio FJP/DIEESE/SEADE/SEDESE-MG

Nota: quaisquer pequenas diferenças nos dados apresentados devem-se a arredondamentos.

(1) Incluem os que não informaram o segmento em que trabalham. (2) Incluem Empregadores, Donos de negócio familiar, Trabalhadores familiares sem remuneração, Profissionais liberais e Outras posições ocupacionais.

- Em janeiro, os **rendimentos reais médios** dos ocupados e dos assalariados mantiveram-se relativamente estáveis em relação a dezembro de 2007, estimados em R\$1.033 e R\$1.075, respectivamente. O rendimento real médio dos autônomos aumentou 2,3% e passou de R\$821 para R\$840 (tab. D).
- A **massa de rendimento real** dos ocupados cresceu 0,8% e a dos assalariados 1,5%, em ambos os casos, como reflexo do aumento no nível ocupacional, visto que o rendimento médio apresentou relativa estabilidade.

TABELA D
RENDIMENTO REAL MÉDIO (1) DOS OCUPADOS, ASSALARIADOS E AUTÔNOMOS, SEGUNDO CATEGORIAS SELECIONADAS
REGIÃO METROPOLITANA DE BELO HORIZONTE
JANEIRO/DEZEMBRO: 2007 / JANEIRO: 2008

CATEGORIA SELECIONADA	RENDIMENTOS			VARIACÕES	
	(EM REAIS DE JANEIRO/2008)			(%)	
	janeiro-07	dezembro-07	janeiro-08	janeiro-08/ dezembro-07	janeiro-08/ janeiro-07
Total de Ocupados	1.026	1.034	1.033	-0,1	0,7
Total de assalariados (2)	1.050	1.077	1.075	-0,2	2,3
Setor privado.....	890	930	927	-0,4	4,1
Indústria	1.070	1.085	1.054	-2,9	-1,6
Comércio.....	730	778	819	5,3	12,2
Serviços.....	879	939	936	-0,3	6,5
Com carteira assinada.....	933	977	972	-0,5	4,2
Sem carteira assinada.....	635	642	667	4,0	5,0
Trabalhadores autônomos.....	777	821	840	2,3	8,2

Fonte: Fundação João Pinheiro (FJP), Centro de Estatística e Informações (CEI), Pesquisa de Emprego e Desemprego na Região Metropolitana de Belo Horizonte (PED/RMBH). Convênio FJP/DIEESE/SEADE/SEDESE-MG

(1) Inflator utilizado: IPCA-BH (Ipead). (2) Inclui setor público.

COMPORTAMENTO EM 12 MESES

- A **taxa de desemprego total** na RMBH reduziu-se de 12,9%, em fevereiro de 2007, para os atuais 11,4% da PEA, reflexo do decréscimo na taxa de desemprego aberto, de 9,0% para 8,6%, e na de desemprego oculto, de 3,9% para 2,8%. A taxa de desemprego oculto pelo trabalho precário passou de 2,0% para 1,3%, e a de desemprego oculto pelo desalento de 1,9% para 1,5%.
- Em fevereiro de 2007, os desempregados levavam em média 52 semanas procurando trabalho, quatro a mais, em relação a fevereiro de 2008.
- Nos últimos 12 meses, o número de desempregados na região metropolitana diminuiu em 30 mil, em decorrência da geração de 99 mil postos de trabalho no período, número superior ao crescimento observado na PEA (69 mil pessoas). No período analisado, a **taxa de participação** permaneceu estável em **60,7%** da População em Idade Ativa (PIA).

11. Ainda em relação a fevereiro do ano passado, o **nível ocupacional** elevou-se em **4,5%** (graf. B). Registrou-se aumento de **63 mil** postos de trabalho nos **serviços**, **22 mil** na **construção civil**, **10 mil** na **indústria** e **9 mil** no agregado “**outros setores**”. No **comércio** houve perda de **5 mil** vagas neste período (tab. B).

GRÁFICO B - VARIAÇÃO ANUAL (1) DO NÍVEL DE OCUPAÇÃO - REGIÃO METROPOLITANA DE BELO HORIZONTE
FEVEREIRO-DEZEMBRO: 2007 / JANEIRO-FEVEREIRO: 2008

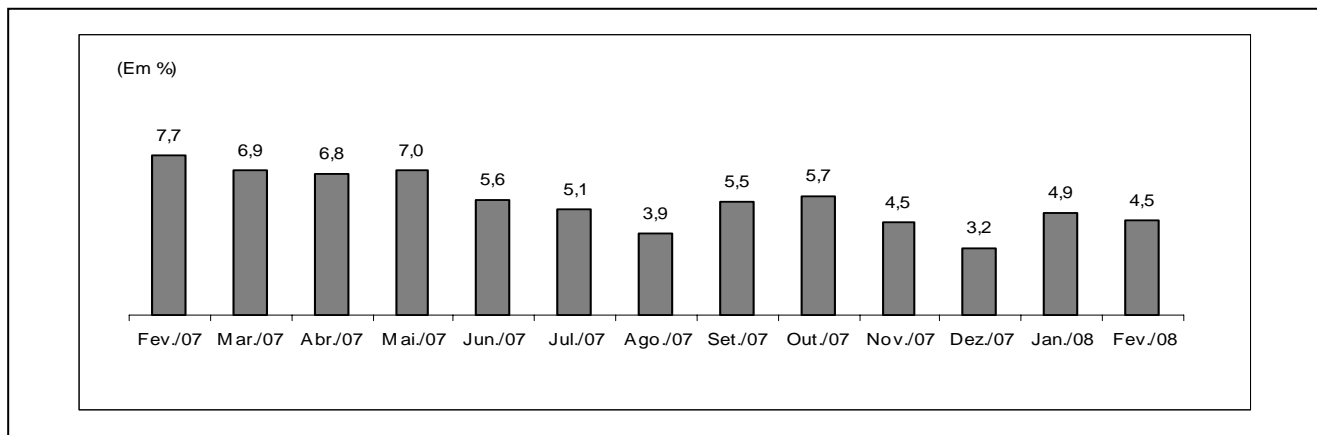

Fonte: Fundação João Pinheiro (FJP), Centro de Estatística e Informações (CEI), Pesquisa de Emprego e Desemprego na Região Metropolitana de Belo Horizonte (PED/RMBH). Convênio FJP/DIEESE/SEADE/SEDESE-MG

(1) Mês de referência em relação ao mesmo mês do ano anterior.

12. De acordo com a **forma de contratação**, no setor privado registrou-se crescimento de empregos com carteira assinada (67 mil) e sem registro em carteira (8 mil). Houve geração de 19 mil ocupações no setor público, 14 mil no trabalho autônomo e 13 mil no emprego doméstico. Entre os trabalhadores inseridos no agregado “**demais posições**”, observou-se perda de 22 mil postos de trabalho.
13. Comparado aos valores de janeiro de 2007, o **rendimento real médio** dos ocupados aumentou somente 0,7%, ao passar de R\$1.026 para R\$1.033; o dos assalariados cresceu 2,3%, passando de R\$1.050 para R\$1.075. No trabalho autônomo, o rendimento médio aumentou 8,2%, de R\$777 para R\$840. A **massa de rendimentos** dos ocupados elevou-se em 5,6%, resultado da elevação do nível de ocupação, já que o rendimento registrou relativa estabilidade. A dos assalariados apresentou crescimento de 10,4%, refletindo o aumento do emprego e, em menor medida, do salário real médio (graf. C).

GRÁFICO C - ÍNDICE DA MASSA DE RENDIMENTOS REAIS DOS OCUPADOS (1)
REGIÃO METROPOLITANA DE BELO HORIZONTE - 1996/2001/2006-2008

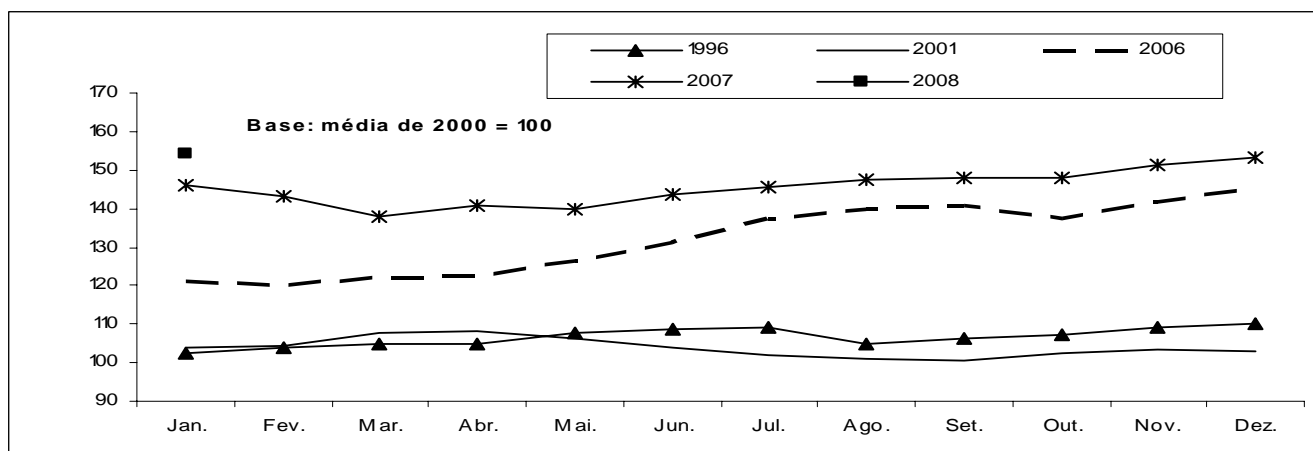

Fonte: Fundação João Pinheiro (FJP), Centro de Estatística e Informações (CEI), Pesquisa de Emprego e Desemprego na Região Metropolitana de Belo Horizonte (PED/RMBH). Convênio FJP/DIEESE/SEADE/SEDESE-MG

Nota: Inflator utilizado: IPCA-BH (Ipead).

(1) Incluem os assalariados e os empregados domésticos mensalistas que não tiveram remuneração no mês e excluem os trabalhadores familiares sem remuneração salarial e os trabalhadores que ganharam exclusivamente em espécie ou benefício.

Principais Conceitos

PIA - População em Idade Ativa: corresponde à população com dez anos ou mais.

PEA - População Economicamente Ativa: parcela da PIA ocupada ou desempregada.

OCUPADOS - são os indivíduos que:

1. possuem trabalho remunerado exercido regularmente;
2. possuem trabalho remunerado exercido de forma irregular, desde que não estejam procurando trabalho diferente do atual. Excluem-se as pessoas que, não tendo procurado trabalho, exerceram de forma excepcional algum trabalho nos últimos 30 dias;
3. possuem trabalho não-remunerado de ajuda em negócios de parentes, ou remunerado em espécie ou benefício, sem procura de trabalho.

DESEMPREGADOS - São os indivíduos que se encontram numa das seguintes situações:

- a) **Desemprego Aberto:** pessoas que procuraram trabalho de modo efetivo nos 30 dias anteriores ao da entrevista e não exerceram nenhum trabalho nos últimos sete dias;

b) **Desemprego Oculto pelo Trabalho Precário:** pessoas que realizam de forma irregular algum trabalho remunerado (ou pessoas que realizam trabalho não-remunerado em ajuda a negócios de parentes) e que procuraram mudar de trabalho nos 30 dias anteriores ao da entrevista, ou que, não tendo procurado neste período, o fizeram até 12 meses atrás;

c) **Desemprego Oculto pelo Desalento:** pessoas que não possuem trabalho e nem procuraram nos últimos 30 dias, por desestímulo do mercado de trabalho ou por circunstâncias fortuitas, mas procuraram efetivamente trabalho nos últimos 12 meses.

INATIVOS (maiores de dez anos) - Correspondem à parcela da PIA que não está ocupada ou desempregada.

RENDIMENTO DO TRABALHO - É captado o rendimento monetário bruto (sem descontos de imposto de renda e previdência), efetivamente recebido, referente ao trabalho realizado no mês imediatamente anterior ao da pesquisa. Para os assalariados, são considerados os descontos por falta ou acréscimos devidos a horas extras, gratificações etc. Não são computados o décimo terceiro salário e os benefícios indiretos. Para os empregadores, autônomos e demais posições, é considerada a retirada mensal.

Principais Indicadores

TAXA GLOBAL DE PARTICIPAÇÃO - É a relação entre a População Economicamente Ativa e a População em Idade Ativa (PEA/PIA). Indica a proporção de pessoas com dez anos ou mais incorporadas ao mercado de trabalho, como ocupados ou desempregados.

TAXA DE DESEMPREGO TOTAL - Equivale à relação Desempregados/PEA, e indica a proporção da PEA que se encontra na situação de desemprego aberto ou oculto. Todas as taxas de desemprego divulgadas, referentes a tipos específicos de desemprego (aberto e oculto) ou a atributos pessoais selecionados, são calculadas como uma proporção da PEA.

TAXA DE OCUPAÇÃO - Equivale à relação Ocupados/PEA, e indica a proporção da PEA que se encontra na situação de ocupados.

RENDIMENTOS - Divulga-se:

a) **Rendimento médio:** refere-se à média trimestral do rendimento mensal real no trabalho principal. A média trimestral é calculada a partir de valores nominais mensais, inflacionados pelo IPCA/BH (IPEAD), até o último mês do trimestre. Os dados de rendimento, investigados em cada mês, referem-se ao mês imediatamente anterior, e, portanto, têm sempre esta defasagem em relação às demais informações da pesquisa. Assim, os dados apurados no trimestre outubro/novembro/dezembro, e divulgados em janeiro, correspondem à média do período setembro/outubro/novembro, a preços de novembro;

b) **Distribuição dos rendimentos:** indica os valores máximos recebidos pelos 10% e 25% mais pobres, os valores mínimos recebidos pelos 25% e 10% mais ricos, e o rendimento mediano, que divide a população entre os 50% que têm os rendimentos mais baixos e os 50% que têm rendimentos mais altos.

Notas Metodológicas

PLANO AMOSTRAL

A Pesquisa de Emprego e Desemprego na Região Metropolitana de Belo Horizonte (PED/RMBH) tem como unidade amostral o domicílio da área urbana de 26 municípios que compõem esta região: Belo Horizonte, Betim, Brumadinho, Caeté, Confins, Contagem, Esmeraldas, Florestal, Ibirité, Igarapé, Juatuba, Lagoa Santa, Mário Campos, Mateus Leme, Nova Lima, Pedro Leopoldo, Raposos, Ribeirão das Neves, Rio Acima, Rio Manso, Sabará, Santa Luzia, São Joaquim de Bicas, São José da Lapa, Sarzedo e Vespasiano.

As informações de interesse da pesquisa são coletadas mensalmente, através de entrevistas realizadas com os moradores de dez anos de idade ou mais, em aproximadamente 2 528 domicílios, sorteados por meio de amostragem probabilística.

Trata-se de uma amostra estratificada de conglomerados selecionada em dois estágios. Os 3 136 setores censitários urbanos do Instituto Brasileiro de Geografia e Estatística (IBGE), que compõem a RMBH, são agrupados em 79 estratos. No primeiro estágio, dentro de cada estrato são escolhidos dois setores censitários com igual probabilidade e com reposição. No segundo, tendo sido anteriormente listados todos os domicílios do setor, são sorteados 16 domicílios, seguindo os critérios da amostragem aleatória sistemática.

A ponderação de cada entrevista realizada é definida considerando-se o número de questionários efetivamente respondidos em cada setor sorteado, o número de domicílios listados no setor e o número de setores que compõem o estrato. As estimativas dos valores absolutos são obtidas a partir de taxas amostrais aplicadas às projeções populacionais.

MÉDIAS TRIMESTRAIS

Os resultados são divulgados mensalmente e expressam médias trimestrais móveis dos indicadores produzidos. Isto significa que as informações referentes a determinado mês representam a média dos dados coletados no último mês e nos dois meses que o antecedem.

PROJEÇÕES DEMOGRÁFICAS

A Fundação João Pinheiro atualizou as projeções demográficas da população da RMBH e de Minas Gerais com base no Censo Demográfico de 2000 do IBGE, e adotando a tendência de crescimento do período 1991-2000. Foi revista toda a série de estatísticas geradas pela PED-RMBH sobre valores absolutos da População em Idade Ativa (PIA) e de seus componentes, a População Economicamente Ativa (PEA), ocupada e desempregada, e a população formada por indivíduos inativos com 10 anos ou mais de idade.

ANEXO ESTATÍSTICO

TABELA 1
ESTIMATIVAS DA POPULAÇÃO EM IDADE ATIVA, ECONOMICAMENTE ATIVA, OCUPADA, DESEMPREGADA
E INATIVA MAIOR DE 10 ANOS E TAXAS GLOBAIS DE PARTICIPAÇÃO E DE DESEMPREGO TOTAL
REGIÃO METROPOLITANA DE BELO HORIZONTE (RMBH) - 1996-2008

ESPECIFICAÇÃO	POPU- LAÇÃO EM IDADE ATIVA (A) = (B)+(C)	POPULAÇÃO ECONOMICAMENTE ATIVA						INATIVOS MAIORES DE 10 ANOS		TAXAS (%)	
		TOTAL		OCUPADOS		DESEMPREGADOS		absoluto (C)	índice	partici- pação (B)/(A)	desem- prego (D)/(B)
		absoluto (B)	índice	absoluto	índice	absoluto (D)	índice				
1996 - Fevereiro.....	3.077	1.726	85,7	1.507	91,1	219	61,2	1.351	91,5	56,1	12,7
1997 - Fevereiro.....	3.167	1.796	89,2	1.577	95,3	219	61,2	1.371	92,9	56,7	12,2
1998 - Fevereiro.....	3.259	1.880	93,4	1.607	97,1	273	76,3	1.379	93,4	57,7	14,5
1999 - Fevereiro.....	3.354	1.888	93,8	1.571	94,9	317	88,5	1.466	99,3	56,3	16,8
2000 - Fevereiro.....	3.452	1.985	98,6	1.636	98,9	349	97,5	1.467	99,4	57,5	17,6
2001 - Fevereiro.....	3.549	2.062	102,4	1.701	102,8	361	100,8	1.487	100,7	58,1	17,5
2002 - Fevereiro.....	3.646	2.104	104,5	1.723	104,1	381	106,4	1.542	104,5	57,7	18,1
2003 - Fevereiro.....	3.745	2.221	110,3	1.795	108,5	426	119,0	1.524	103,3	59,3	19,2
2004 - Fevereiro.....	3.846	2.308	114,7	1.823	110,2	485	135,5	1.538	104,2	60,0	21,0
2005 - Fevereiro.....	3.951	2.363	117,4	1.935	116,9	428	119,6	1.588	107,6	59,8	18,1
2006 - Fevereiro.....	4.058	2.423	120,4	2.047	123,7	376	105,0	1.635	110,8	59,7	15,5
2007											
Fevereiro.....	4.168	2.530	125,7	2.204	133,2	326	91,1	1.638	111,0	60,7	12,9
Março.....	4.178	2.536	126,0	2.186	132,1	350	97,8	1.642	111,2	60,7	13,8
Abril.....	4.187	2.562	127,3	2.216	133,9	346	96,6	1.625	110,1	61,2	13,5
Maió.....	4.196	2.564	127,4	2.226	134,5	338	94,4	1.632	110,6	61,1	13,2
Junho.....	4.206	2.566	127,5	2.240	135,3	326	91,1	1.640	111,1	61,0	12,7
Julho.....	4.215	2.571	127,7	2.255	136,3	316	88,3	1.644	111,4	61,0	12,3
Agosto.....	4.225	2.569	127,6	2.266	136,9	303	84,6	1.656	112,2	60,8	11,8
Setembro.....	4.234	2.583	128,3	2.289	138,3	294	82,1	1.651	111,9	61,0	11,4
Outubro.....	4.243	2.588	128,6	2.290	138,4	298	83,2	1.655	112,1	61,0	11,5
Novembro.....	4.253	2.594	128,9	2.306	139,3	288	80,4	1.659	112,4	61,0	11,1
Dezembro.....	4.262	2.587	128,5	2.302	139,1	285	79,6	1.675	113,5	60,7	11,0
2008											
Janeiro.....	4.272	2.614	129,9	2.326	140,5	288	80,4	1.658	112,3	61,2	11,0
Fevereiro.....	4.281	2.599	129,1	2.303	139,2	296	82,7	1.682	114,0	60,7	11,4
Varição Mensal:											
Fev-08/Jan-08.....	0,2	-0,6	-0,6	-1,0	-1,0	2,8	2,8	1,4	1,4	-0,8	3,6
Varição no Ano:											
Fev-08/Dez-07.....	0,4	0,5	0,5	0,0	0,0	3,9	3,9	0,4	0,4	0,0	3,6
Varição Anual:											
Fev-08/Fev-07.....	2,7	2,7	2,7	4,5	4,5	-9,2	-9,2	2,7	2,7	0,0	-11,6

Fonte: Fundação João Pinheiro (FJP), Centro de Estatística e Informações (CEI), Pesquisa de Emprego e Desemprego na Região Metropolitana de Belo Horizonte (PED/RMBH). Convênio FJP/DIEESE/SEADE/SEDESE-MG

Notas: a) valores absolutos em 1.000 pessoas; b) índice: média de 2000 = 100; c) quaisquer pequenas diferenças nos dados apresentados, devem-se a arredondamentos.

GRÁFICO 1
ESTIMATIVAS DA POPULAÇÃO ECONOMICAMENTE ATIVA (PEA) E DOS OCUPADOS
REGIÃO METROPOLITANA DE BELO HORIZONTE (RMBH) - FEV.-DEZ.: 2007 / JAN.-FEV.: 2008

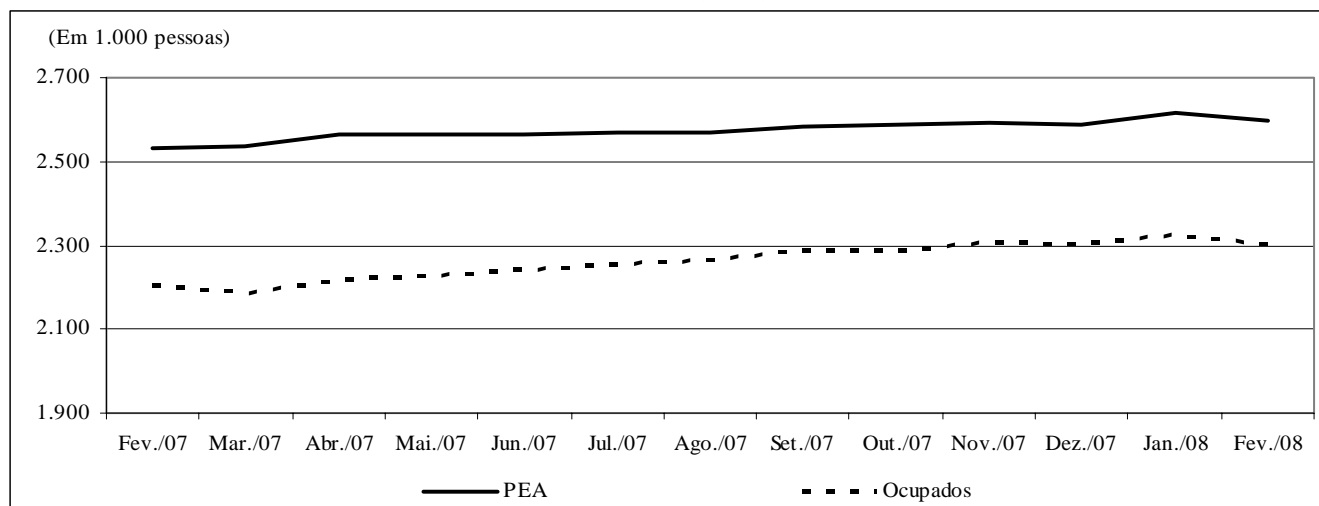

Fonte: Fundação João Pinheiro (FJP), Centro de Estatística e Informações (CEI), Pesquisa de Emprego e Desemprego na Região Metropolitana de Belo Horizonte (PED/RMBH). Convênio FJP/DIEESE/SEADE/SEDESE-MG

TABELA 2
TAXAS DE DESEMPREGO, POR TIPO - REGIÃO METROPOLITANA DE BELO HORIZONTE (RMBH),
MUNICÍPIO DE BELO HORIZONTE E DEMAIS MUNICÍPIOS DA RMBH - 1996-2008

ESPECIFICAÇÃO	TAXAS DE DESEMPREGO POR TIPO (%)										
	TOTAL			ABERTO			OCULTO				
	RMBH	Belo Horizonte	demaís municípios	RMBH	Belo Horizonte	demaís municípios	RMBH	Belo Horizonte	demaís municípios	PRECÁ- RIO	DESA- LENTO
1996 - Fevereiro.....	12,7	12,3	13,2	8,3	7,8	9,1	4,4	4,5	4,2	2,8	1,6
1997 - Fevereiro.....	12,2	11,3	13,5	7,7	7,3	8,3	4,5	4,0	5,2	2,9	1,6
1998 - Fevereiro.....	14,5	13,7	15,7	8,9	8,7	9,3	5,6	5,0	6,4	3,7	1,9
1999 - Fevereiro.....	16,8	16,1	17,9	11,1	10,3	12,4	5,7	5,8	5,5	3,9	1,8
2000 - Fevereiro.....	17,6	16,4	19,5	11,6	11,1	12,5	6,0	5,4	6,9	3,9	2,1
2001 - Fevereiro.....	17,5	15,2	20,8	11,6	10,2	13,6	5,9	5,0	7,2	3,7	2,2
2002 - Fevereiro.....	18,1	16,1	20,7	11,2	10,0	12,9	6,9	6,1	7,8	4,3	2,6
2003 - Fevereiro.....	19,2	17,4	21,7	11,5	10,4	13,1	7,7	7,0	8,6	4,6	3,1
2004 - Fevereiro.....	21,0	18,8	24,2	14,1	12,6	16,2	6,9	6,2	8,0	3,9	3,0
2005 - Fevereiro.....	18,1	16,6	20,3	11,6	11,0	12,4	6,5	5,6	7,9	3,6	2,9
2006 - Fevereiro.....	15,5	14,2	17,4	10,3	9,5	11,4	5,2	4,7	6,0	2,7	2,5
2007											
Fevereiro.....	12,9	11,8	14,6	9,0	8,4	10,0	3,9	3,4	4,6	2,0	1,9
Março.....	13,8	12,4	15,9	9,8	9,0	11,0	4,0	3,4	4,9	2,1	1,9
Abril.....	13,5	11,8	16,1	9,9	8,9	11,5	3,6	2,9	4,6	1,7	1,9
Mai.....	13,2	11,8	15,4	9,6	9,0	10,7	3,6	2,8	4,7	1,8	1,8
Junho.....	12,7	10,6	15,8	9,2	7,9	11,2	3,5	2,7	4,6	2,0	1,5
Julho.....	12,3	10,6	14,7	8,7	7,7	10,2	3,6	2,9	4,5	2,0	1,6
Agosto.....	11,8	9,9	14,5	8,4	7,3	10,0	3,4	2,6	4,5	1,8	1,6
Setembro.....	11,4	9,9	13,5	8,0	7,4	8,9	3,4	2,5	4,6	1,7	1,7
Outubro.....	11,5	10,0	13,8	8,2	7,5	9,3	3,3	2,5	4,5	1,7	1,6
Novembro.....	11,1	9,8	12,9	8,1	7,4	9,1	3,0	2,4	3,8	1,6	1,4
Dezembro.....	11,0	10,2	12,2	8,2	7,8	8,8	2,8	2,4	3,4	1,5	1,3
2008											
Janeiro.....	11,0	9,8	12,8	8,2	7,4	9,4	2,8	2,4	3,4	1,3	1,5
Fevereiro.....	11,4	10,2	13,2	8,6	7,9	9,7	2,8	2,3	3,5	1,3	1,5
Varição Mensal:											
Fev-08/Jan-08.....	3,6	4,1	3,1	4,9	6,8	3,2	0,0	-4,2	2,9	0,0	0,0
Varição no Ano:											
Fev-08/Dez-07.....	3,6	0,0	8,2	4,9	1,3	10,2	0,0	-4,2	2,9	-13,3	15,4
Varição Anual:											
Fev-08/Fev-07.....	-11,6	-13,6	-9,6	-4,4	-6,0	-3,0	-28,2	-32,4	-23,9	-35,0	-21,1

Fonte: Fundação João Pinheiro (FJP), Centro de Estatística e Informações (CEI), Pesquisa de Emprego e Desemprego na Região Metropolitana de Belo Horizonte (PED/RMBH). Convênio FJP/DIEESE/SEADE/SEDESE-MG

Nota: quaisquer pequenas diferenças nos dados apresentados devem-se a arredondamentos.

GRÁFICO 2
TAXAS DE DESEMPREGO TOTAL – REGIÃO METROPOLITANA DE BELO HORIZONTE (RMBH), CAPITAL E DEMAIS MUNICÍPIOS DA RMBH
FEVEREIRO-DEZEMBRO: 2007 / JANEIRO-FEVEREIRO: 2008

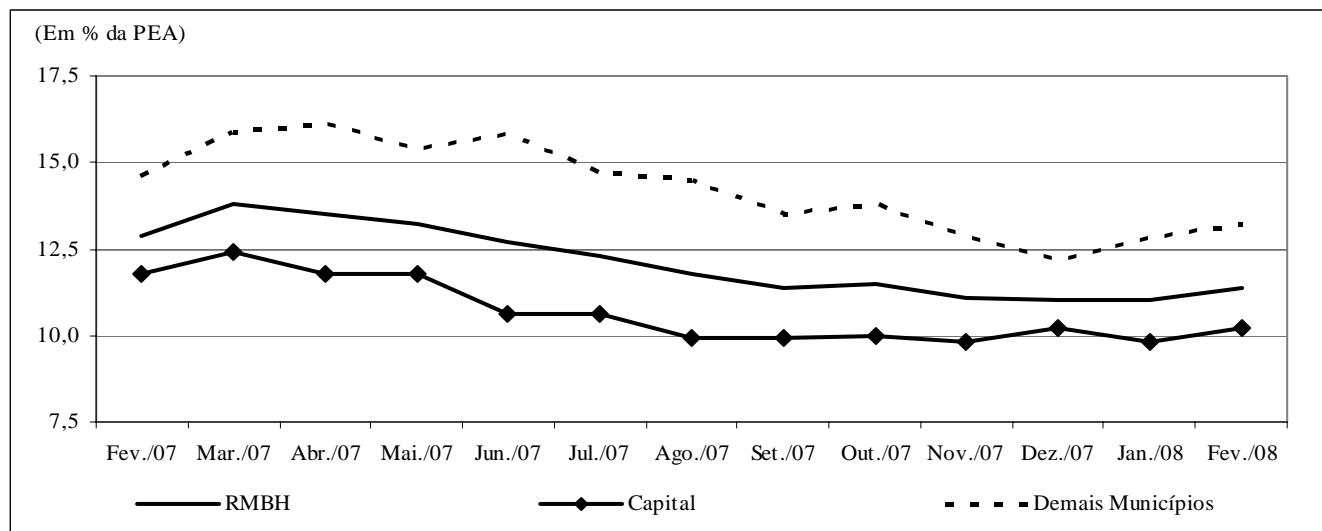

Fonte: Fundação João Pinheiro (FJP), Centro de Estatística e Informações (CEI), Pesquisa de Emprego e Desemprego na Região Metropolitana de Belo Horizonte (PED/RMBH). Convênio FJP/DIEESE/SEADE/SEDESE-MG

TABELA 3
TAXAS DE DESEMPREGO TOTAL, POR ATRIBUTOS PESSOAIS
REGIÃO METROPOLITANA DE BELO HORIZONTE (RMBH) - 1996-2008

ESPECIFICAÇÃO	TAXA DE DESEMPREGO POR ATRIBUTO PESSOAL (%)									COMPOSIÇÃO DA TAXA DE DESEMPREGO POR EXPERIÊNCIA ANTERIOR DE TRABALHO	
	TOTAL	SEXO		IDADE				POSIÇÃO NO DOMICÍLIO		com	sem
		homens	mulheres	10 a 17 anos	18 a 24 anos	25 a 39 anos	40 anos e mais	chefe	demais membros		
1996 - Fevereiro.....	12,7	11,7	14,1	37,9	20,0	9,4	5,4	6,5	16,8	9,8	2,9
1997 - Fevereiro.....	12,2	11,1	13,6	32,5	18,6	9,5	5,7	6,3	16,0	9,7	2,5
1998 - Fevereiro.....	14,5	12,0	17,8	40,2	22,2	10,3	7,2	7,4	19,2	11,4	3,1
1999 - Fevereiro.....	16,8	14,7	19,6	41,0	26,0	14,2	7,7	9,5	21,6	14,1	2,7
2000 - Fevereiro.....	17,6	15,3	20,5	45,4	26,1	14,3	10,3	10,7	22,2	14,2	3,4
2001 - Fevereiro.....	17,5	15,7	19,7	41,1	27,3	14,2	10,2	10,5	21,9	14,2	3,2
2002 - Fevereiro.....	18,1	16,1	20,4	47,0	28,1	15,2	9,9	11,4	22,5	14,6	3,4
2003 - Fevereiro.....	19,2	16,6	22,2	54,6	28,2	16,3	10,6	10,1	25,0	15,3	3,8
2004 - Fevereiro.....	21,0	17,9	24,4	61,1	32,9	16,5	12,2	11,8	26,8	16,8	4,2
2005 - Fevereiro.....	18,1	15,3	21,0	56,5	30,2	14,6	8,4	8,7	24,0	13,7	4,4
2006 - Fevereiro.....	15,5	13,1	18,2	50,4	27,4	12,6	6,6	7,0	21,1	11,9	3,6
2007											
Fevereiro.....	12,9	9,7	16,7	47,8	22,2	10,7	6,2	5,2	18,2	10,0	2,9
Março.....	13,8	9,9	18,1	49,0	25,1	11,1	6,2	5,5	19,5	10,5	3,3
Abril.....	13,5	9,6	17,9	52,6	23,9	11,2	5,4	5,3	19,1	10,2	3,3
Maió.....	13,2	9,8	16,9	50,6	24,1	10,8	5,7	5,9	18,3	10,1	3,1
Junho.....	12,7	10,1	15,6	49,1	21,4	11,1	6,1	6,2	17,1	10,0	2,6
Julho.....	12,3	9,7	15,1	43,7	21,3	10,4	6,2	6,3	16,3	9,9	2,4
Agosto.....	11,8	8,5	15,5	44,3	20,7	10,0	5,7	5,7	16,0	9,5	2,3
Setembro.....	11,4	7,7	15,5	43,9	21,1	9,0	5,3	5,1	15,6	9,1	2,2
Outubro.....	11,5	8,0	15,4	48,0	20,1	8,9	5,6	5,1	15,9	9,1	2,4
Novembro.....	11,1	7,7	15,0	48,2	19,1	8,4	5,5	4,5	15,6	8,7	2,4
Dezembro.....	11,0	7,9	14,4	47,2	18,8	8,8	5,2	4,4	15,5	8,5	2,5
2008											
Janeiro.....	11,0	7,9	14,4	45,8	20,3	8,8	4,5	4,4	15,5	8,4	2,6
Fevereiro.....	11,4	8,6	14,4	46,2	21,4	9,3	4,4	5,0	15,8	8,6	2,8
Varição Mensal:											
Fev-08/Jan-08.....	3,6	8,9	0,0	0,9	5,4	5,7	-2,2	13,6	1,9	2,4	7,7
Varição no Ano:											
Fev-08/Dez-07.....	3,6	8,9	0,0	-2,1	13,8	5,7	-15,4	13,6	1,9	1,2	12,0
Varição Anual:											
Fev-08/Fev-07.....	-11,6	-11,3	-13,8	-3,3	-3,6	-13,1	-29,0	-3,8	-13,2	-14,0	-3,4

Fonte: Fundação João Pinheiro (FJP), Centro de Estatística e Informações (CED), Pesquisa de Emprego e Desemprego na Região Metropolitana de Belo Horizonte (PED/RMBH). Convênio FJP/DIEESE/SEADE/SEDESE-MG

Nota: quaisquer pequenas diferenças nos dados apresentados devem-se a arredondamentos.

TABELA 4
ÍNDICES DO NÍVEL DE OCUPAÇÃO, POR SETORES DE ATIVIDADE ECONÔMICA E POSIÇÃO NA OCUPAÇÃO
REGIÃO METROPOLITANA DE BELO HORIZONTE (RMBH) - 1996-2008

ESPECIFICAÇÃO	ÍNDICES DO NÍVEL DE OCUPAÇÃO											
	TOTAL GERAL	SETORES DE ATIVIDADE ECONÔMICA					POSIÇÃO NA OCUPAÇÃO					TOTAL DE AUTÔNOMOS
		INDÚSTRIA	CONSTR. CIVIL	COMÉRCIO	SERVIÇOS	OUTROS (2)	TOTAL	ASSALARIADOS (1)			SETOR PÚBLICO (3)	
								SETOR PRIVADO				
Total	c/ cart.	s/ cart.										
1996 - Fevereiro.....	91,1	94,2	100,0	98,0	87,0	90,9	93,8	92,0	93,4	86,6	100,5	83,0
1997 - Fevereiro.....	95,3	108,3	110,5	96,0	88,4	100,0	96,6	94,7	93,1	101,2	103,8	89,1
1998 - Fevereiro.....	97,1	104,6	110,5	101,6	91,2	100,0	97,0	97,2	98,0	93,9	94,8	93,3
1999 - Fevereiro.....	94,9	96,3	110,5	95,6	91,1	100,0	94,2	95,1	95,4	93,9	90,5	95,0
2000 - Fevereiro.....	98,9	99,6	104,0	103,6	97,0	96,6	100,2	100,4	99,5	103,7	99,0	96,8
2001 - Fevereiro.....	102,8	102,1	108,1	97,6	103,6	103,4	103,3	104,7	106,2	98,8	99,0	105,3
2002 - Fevereiro.....	104,1	100,4	90,3	108,5	107,2	97,7	107,3	109,2	107,6	115,9	100,0	102,9
2003 - Fevereiro.....	108,5	114,6	101,6	107,3	110,4	97,2	110,3	113,3	111,7	119,5	99,0	108,5
2004 - Fevereiro.....	110,2	111,7	89,5	110,1	113,4	106,8	111,8	113,0	112,3	115,9	108,6	113,2
2005 - Fevereiro.....	116,9	104,2	98,4	121,8	123,0	110,8	120,6	121,2	124,7	107,3	118,1	113,5
2006 - Fevereiro.....	123,7	127,9	105,6	124,6	129,9	98,9	133,9	135,5	138,5	123,8	128,6	110,6
2007												
Fevereiro.....	133,2	139,6	110,5	140,3	137,5	109,1	139,6	141,7	150,4	107,3	132,4	126,1
Março.....	132,1	139,2	114,5	138,3	136,4	104,5	139,6	142,8	150,8	111,0	128,1	123,8
Abril.....	133,9	145,0	123,4	137,5	137,3	104,5	141,5	144,4	152,5	112,2	131,0	128,2
Maió.....	134,5	139,2	121,8	139,9	139,1	106,8	141,1	144,3	151,3	116,5	129,5	130,5
Junho.....	135,3	141,7	117,7	134,7	141,6	109,1	141,5	142,7	150,4	112,2	137,6	135,2
Julho.....	136,3	147,5	118,5	138,3	141,8	103,4	144,0	144,3	152,9	110,4	143,8	137,0
Agosto.....	136,9	155,0	125,8	133,5	140,8	105,7	145,4	145,3	154,7	107,9	146,7	137,5
Setembro.....	138,3	155,4	133,1	137,5	140,9	106,8	145,7	148,3	157,6	111,6	136,2	137,5
Outubro.....	138,4	150,0	133,1	133,1	142,7	112,5	145,8	149,8	157,6	118,9	131,0	137,0
Novembro.....	139,3	146,3	129,8	138,7	144,6	111,4	146,4	150,7	159,9	114,0	130,5	140,8
Dezembro.....	139,1	140,0	133,9	138,3	145,0	113,6	147,9	151,2	159,9	116,5	136,2	134,3
2008												
Janeiro.....	140,5	142,5	129,0	144,4	145,9	114,2	150,4	153,1	163,8	111,0	140,5	133,7
Fevereiro.....	139,2	143,8	128,2	138,3	144,8	114,2	148,8	150,9	160,7	112,2	141,4	130,2
Varição Mensal:												
Fev-08/Jan-08.....	-1,0	0,9	-0,6	-4,2	-0,8	0,0	-1,0	-1,4	-1,9	1,1	0,7	-2,6
Varição no Ano:												
Fev-08/Dez-07.....	0,0	2,7	-4,2	0,0	-0,2	0,5	0,6	-0,2	0,5	-3,7	3,8	-3,1
Varição Anual:												
Fev-08/Fev-07.....	4,5	3,0	16,1	-1,4	5,3	4,7	6,6	6,5	6,9	4,5	6,8	3,3

Fonte: Fundação João Pinheiro (FJP), Centro de Estatística e Informações (CEI), Pesquisa de Emprego e Desemprego na Região Metropolitana de Belo Horizonte (PED/RMBH). Convênio FJP/DIEESE/SEADE/SEDESE-MG

Notas: a) índice: média de 2000 = 100; b) quaisquer pequenas diferenças nos dados apresentados, devem-se a arredondamentos.

(1) Exclui os empregados domésticos e inclui aqueles que não sabem a que setor pertence à empresa em que trabalham. (2) Inclui serviços domésticos, agricultura, pecuária e extração vegetal e outras atividades. (3) Inclui os estatutários e celetistas que trabalham em instituições públicas (governos Municipal, Estadual e Federal, empresas de economia mista, autarquias, fundações etc.).

GRÁFICO 3
VARIAÇÃO DA OCUPAÇÃO, POR SETORES DE ATIVIDADE ECONÔMICA - REGIÃO METROPOLITANA DE BELO HORIZONTE (RMBH)
FEVEREIRO: 2007 / JANEIRO-FEVEREIRO: 2008

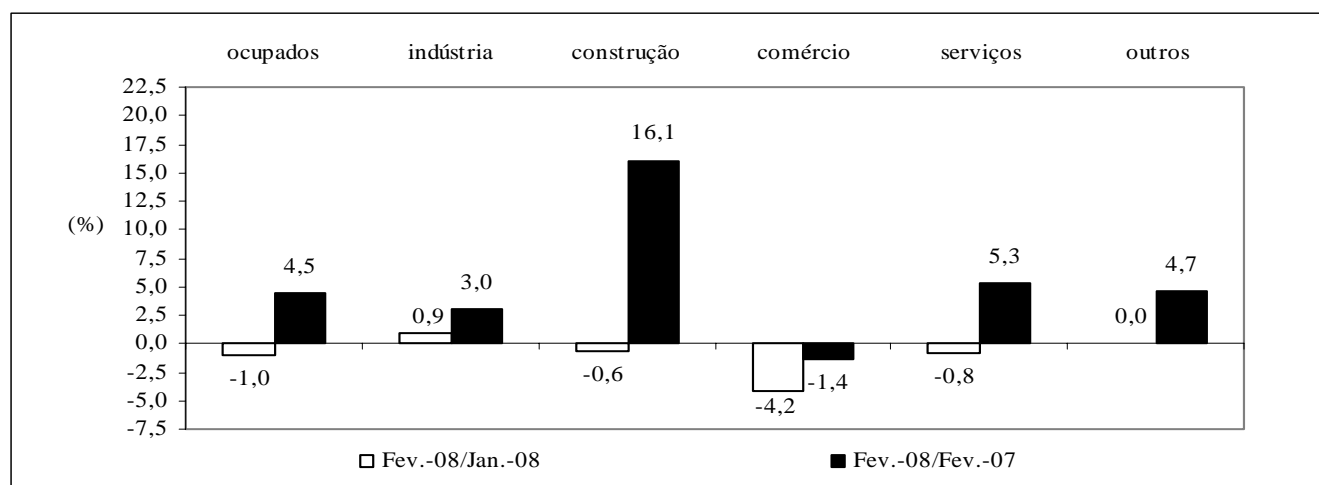

Fonte: Fundação João Pinheiro (FJP), Centro de Estatística e Informações (CEI), Pesquisa de Emprego e Desemprego na Região Metropolitana de Belo Horizonte (PED/RMBH). Convênio FJP/DIEESE/SEADE/SINE-MG Convênio FJP/DIEESE/SEADE/SEDESE-MG

TABELA 5
ÍNDICES DO NÍVEL DE OCUPAÇÃO, POR SUBSETORES DE ATIVIDADE ECONÔMICA
REGIÃO METROPOLITANA DE BELO HORIZONTE (RMBH) - 1996-2008

ESPECIFICAÇÃO	ÍNDICES DO NÍVEL DE OCUPAÇÃO (1)										
	INDÚSTRIA			SERVIÇOS							
	metal - mecânica	têxtil e vestuário	outras	transporte e armazenagem	especia- lizados	administração e util. públicas	alimen- tação	educação	saúde	reparação e limpeza	outros
1996 - Fevereiro.....	90,9	107,9	92,1	86,7	74,1	91,3	84,5	89,9	93,2	98,3	85,0
1997 - Fevereiro.....	109,1	123,7	102,6	91,6	84,0	97,1	85,4	97,8	93,2	100,0	79,6
1998 - Fevereiro.....	117,0	84,2	101,8	92,8	91,4	84,6	90,3	86,5	101,4	93,3	92,0
1999 - Fevereiro.....	87,5	107,9	99,1	96,4	91,4	86,5	83,5	96,6	98,6	81,7	92,3
2000 - Fevereiro.....	98,9	94,7	101,8	96,4	102,5	103,8	85,4	93,3	102,7	81,7	100,4
2001 - Fevereiro.....	108,0	113,2	93,9	110,8	104,9	104,8	99,0	92,1	112,3	113,3	101,5
2002 - Fevereiro.....	97,7	94,7	104,4	106,0	108,6	96,2	99,0	101,1	120,5	100,0	114,2
2003 - Fevereiro.....	114,8	113,2	114,9	122,9	114,8	97,1	87,4	114,6	120,5	95,0	118,2
2004 - Fevereiro.....	100,0	121,1	117,5	103,6	121,0	115,4	86,4	114,6	130,1	110,0	119,3
2005 - Fevereiro.....	94,3	102,6	112,3	119,3	117,3	128,8	100,0	121,3	150,7	116,7	126,6
2006 - Fevereiro.....	118,2	128,9	135,1	133,7	146,9	124,0	107,8	127,0	147,9	113,3	133,9
2007											
Fevereiro.....	137,5	121,1	147,4	143,4	151,9	135,6	117,5	141,6	153,4	136,7	134,3
Março.....	142,0	121,1	143,0	131,3	156,8	134,6	123,3	130,3	156,2	128,3	136,1
Abril.....	143,2	123,7	153,5	136,1	164,2	138,5	120,4	137,1	152,1	125,0	134,3
Maió.....	138,6	134,2	141,2	131,3	150,6	145,2	127,2	137,1	158,9	130,0	137,6
Junho.....	137,5	142,1	144,7	143,4	154,3	149,0	124,3	148,3	163,0	123,3	137,2
Julho.....	153,4	142,1	144,7	136,1	150,6	150,0	116,5	149,4	176,7	123,3	139,4
Agosto.....	162,5	142,1	153,5	142,2	145,7	152,9	105,8	155,1	174,0	125,0	137,6
Setembro.....	165,9	139,5	152,6	141,0	155,6	145,2	106,8	151,7	156,2	136,7	141,2
Outubro.....	163,6	126,3	147,4	149,4	153,1	145,2	122,3	141,6	138,4	136,7	147,1
Novembro.....	162,5	134,2	137,7	138,6	161,7	146,2	127,2	137,1	135,6	138,3	153,6
Dezembro.....	154,5	126,3	133,3	136,1	159,3	148,1	134,0	147,2	138,4	130,0	150,7
2008											
Janeiro.....	151,1	139,5	136,8	134,9	158,0	150,0	135,9	159,6	139,7	128,3	148,9
Fevereiro.....	152,3	139,5	138,6	141,0	161,7	141,3	132,0	162,9	145,2	126,7	144,9
Varição Mensal:											
Fev-08/Jan-08.....	0,8	0,0	1,3	4,5	2,3	-5,8	-2,9	2,1	3,9	-1,3	-2,7
Varição no Ano:											
Fev-08/Dez-07.....	-1,5	10,4	3,9	3,5	1,6	-4,5	-1,4	10,7	5,0	-2,6	-3,9
Varição Anual:											
Fev-08/Fev-07.....	10,7	15,2	-6,0	-1,7	6,5	4,3	12,4	15,1	-5,4	-7,3	7,9

Fonte: Fundação João Pinheiro (FJP), Centro de Estatística e Informações (CEI), Pesquisa de Emprego e Desemprego na Região Metropolitana de Belo Horizonte (PED/RMBH). Convênio FJP/DIEESE/SEADE/SEDESE-MG

Notas: a) índice: média de 2000 = 100; b) quaisquer pequenas diferenças nos dados apresentados, devem-se a arredondamentos.

(1) A agregação dos subsetores apresenta a seguinte composição: Metal-mecânica: metalúrgica, mecânica, material eletro-eletrônico e material de transporte; Têxtil e Vestuário: inclui calçados e artefatos de tecidos; outras indústrias: química, farmacêutica e plásticos e artefatos de borracha, alimentação, mobiliário e produtos de madeira, papel, papelão e cortiça, gráficas, vidros, cristais, espelhos e cerâmicas, materiais de construção, artesanato, outras indústrias de transformação e indústria extrativa mineral; administração e utilidade pública: serviços de utilidade pública e serviços de administração pública, forças armadas e polícia; outros serviços: serviços creditícios e financeiros, serviços auxiliares da atividade econômica, serviços pessoais, serviços de comunicações, diversões, radiodifusão e teledefusão, serviços comunitários, comércio e administração de valores imobiliários e de imóveis, oficinas de reparação mecânica e outros serviços.

TABELA 6
RENDIMENTO REAL MÉDIO DOS OCUPADOS E DOS ASSALARIADOS, NO TRABALHO PRINCIPAL
REGIÃO METROPOLITANA DE BELO HORIZONTE (RMBH) - 1996-2008

ESPECIFICAÇÃO (1)	RENDIMENTO REAL MÉDIO (2)			
	OCUPADOS (3)		ASSALARIADOS (4)	
	média	índice (5)	média	índice (5)
1996 - Janeiro	1.060	111,3	1.049	105,7
1997 - Janeiro	1.088	114,2	1.097	110,6
1998 - Janeiro	1.030	108,1	1.032	103,9
1999 - Janeiro	1.027	107,8	1.049	105,7
2000 - Janeiro	982	103,1	1.024	103,2
2001 - Janeiro	953	100,0	1.003	101,1
2002 - Janeiro	947	99,4	996	100,3
2003 - Janeiro	934	98,0	941	94,8
2004 - Janeiro	865	90,8	922	92,9
2005 - Janeiro	858	90,0	889	89,6
2006 - Janeiro	921	96,7	969	97,6
2007				
Jan.	1.026	107,7	1.050	105,8
Fev.	1.014	106,4	1.049	105,6
Mar.	984	103,2	1.021	102,9
Abr.	988	103,8	1.019	102,7
Mai.	977	102,6	1.025	103,2
Jun.	996	104,6	1.029	103,7
Jul.	1.002	105,2	1.040	104,8
Ago.	1.011	106,1	1.030	103,7
Set.	1.003	105,3	1.048	105,6
Out.	1.006	105,6	1.046	105,4
Nov.	1.019	106,9	1.069	107,7
Dez.	1.034	108,5	1.077	108,5
2008				
Jan.	1.033	108,4	1.075	108,3
Varição Mensal:				
Jan-08/Dez-07		-0,1		-0,2
Varição no Ano:				
Jan-08/Dez-07		-0,1		-0,2
Varição Anual:				
Jan-08/Jan-07		0,7		2,3

Fonte: Fundação João Pinheiro (FJP), Centro de Estatística e Informações (CEI), Pesquisa de Emprego e Desemprego na Região Metropolitana de Belo Horizonte (PED/RMBH). Convênio FJP/DIEESE/SEADE/SEDESE-MG

Nota: quaisquer pequenas diferenças nos dados apresentados devem-se a arredondamentos.

(1) O mês indicado refere-se ao último do trimestre considerado. (2) Inflator utilizado: IPCA-BH (Ipead). Valores em R\$ do último mês referido. (3) Exclui os assalariados e empregados domésticos mensalistas que não tiveram remuneração no mês, os trabalhadores familiares sem remuneração salarial e os trabalhadores que ganharam exclusivamente em espécie ou benefício. (4) Exclui os assalariados que não tiveram remuneração no mês. (5) Índice: Média de 2000 = 100.

GRÁFICO 4
RENDIMENTO REAL MÉDIO DOS OCUPADOS E DOS ASSALARIADOS, NO TRABALHO PRINCIPAL
REGIÃO METROPOLITANA DE BELO HORIZONTE (RMBH) – JAN.-DEZ.: 2007 / JAN.: 2008

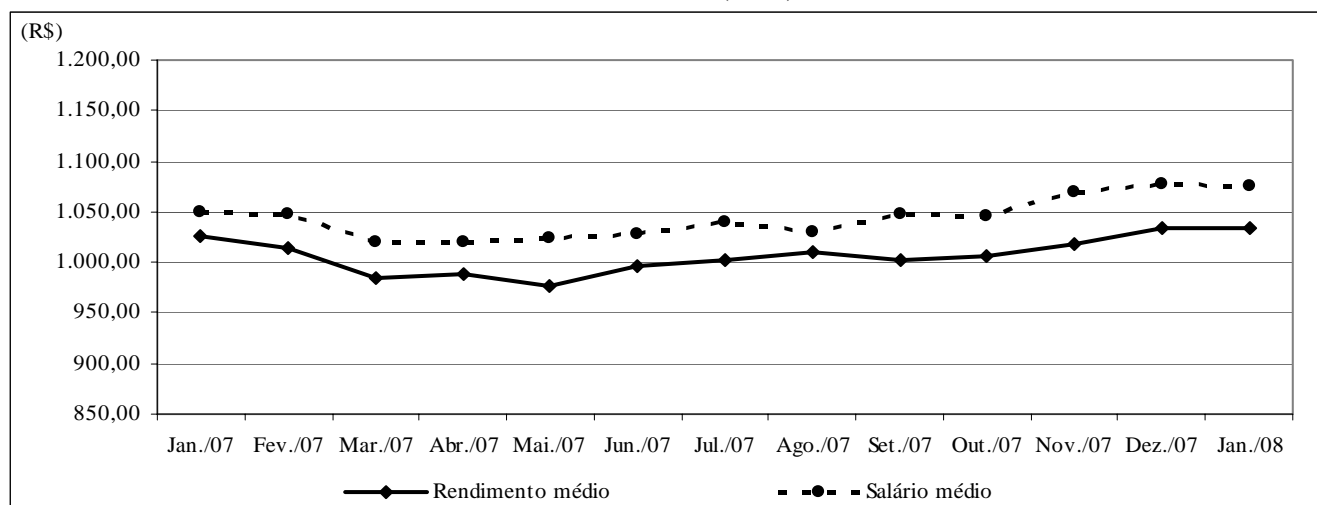

Fonte: Fundação João Pinheiro (FJP), Centro de Estatística e Informações (CEI), Pesquisa de Emprego e Desemprego na Região Metropolitana de Belo Horizonte (PED/RMBH). Convênio FJP/DIEESE/SEADE/SEDESE-MG

TABELA 7
RENDIMENTO REAL DOS PERCENTIS DE OCUPADOS E ASSALARIADOS, NO TRABALHO PRINCIPAL
REGIÃO METROPOLITANA DE BELO HORIZONTE (RMBH) - 1996-2008

ESPECIFICAÇÃO (1)	RENDIMENTO REAL (2)									
	OCUPADOS (3)					ASSALARIADOS (4)				
	10% mais pobres ganham até	25% mais pobres ganham até	50% ganham até	25% mais ricos ganham acima de	10% mais ricos ganham acima de	10% mais pobres ganham até	25% mais pobres ganham até	50% ganham até	25% mais ricos ganham acima de	10% mais ricos ganham acima de
1996 - Janeiro	219	329	592	1.154	2.411	256	374	633	1.140	2.248
1997 - Janeiro	222	349	600	1.200	2.497	289	396	648	1.189	2.511
1998 - Janeiro	225	344	574	1.135	2.437	261	396	640	1.144	2.221
1999 - Janeiro	241	363	558	1.089	2.345	269	400	638	1.162	2.225
2000 - Janeiro	232	340	548	1.078	2.121	266	386	618	1.086	2.074
2001 - Janeiro	242	338	537	1.046	2.196	279	390	609	1.098	2.164
2002 - Janeiro	257	337	562	1.040	2.071	282	393	587	1.110	2.066
2003 - Janeiro	271	331	542	994	2.078	271	380	547	1.008	1.921
2004 - Janeiro	275	341	507	956	1.943	299	380	590	991	1.953
2005 - Janeiro	257	338	526	922	1.806	300	397	576	922	1.768
2006 - Janeiro	309	347	538	1.044	2.060	328	415	586	1.055	2.074
2007										
Janeiro.....	322	406	604	1.087	2.149	368	449	647	1.121	2.138
Fevereiro.....	320	410	616	1.079	2.133	365	448	642	1.113	2.122
Março.....	318	403	612	1.037	2.074	363	435	631	1.096	2.074
Abril.....	310	396	609	1.049	2.065	372	429	626	1.092	2.065
Mai.....	309	402	608	1.030	2.061	381	437	625	1.090	2.061
Junho.....	309	406	607	1.028	2.057	391	442	617	1.063	2.057
Julho.....	308	411	606	1.048	2.123	390	451	633	1.072	2.157
Agosto.....	308	410	608	1.063	2.119	390	447	632	1.070	2.153
Setembro.....	307	410	608	1.110	2.117	389	447	649	1.137	2.185
Outubro.....	307	410	608	1.106	2.165	389	447	638	1.127	2.151
Novembro.....	307	409	613	1.137	2.161	388	456	647	1.189	2.248
Dezembro.....	332	414	611	1.153	2.220	387	458	651	1.184	2.340
2008										
Janeiro.....	347	411	609	1.177	2.154	384	454	673	1.192	2.323

Fonte: Fundação João Pinheiro (FJP), Centro de Estatística e Informações (CEI), Pesquisa de Emprego e Desemprego na Região Metropolitana de Belo Horizonte (PED/RMBH). Convênio FJP/DIEESE/SEADE/SEDESE-MG

Nota: quaisquer pequenas diferenças nos dados apresentados devem-se a arredondamentos.

(1) O mês indicado refere-se ao último do trimestre considerado. (2) Inflator utilizado: IPCA-BH (Ipead). Valores em R\$ do último mês referido. (3) Exclui os assalariados e os empregados domésticos mensalistas que não tiveram remuneração no mês, os trabalhadores familiares sem remuneração salarial e os trabalhadores que ganharam exclusivamente em espécie ou benefício. (4) Exclui os assalariados que não tiveram remuneração no mês.

TABELA 8
ÍNDICES DO RENDIMENTO REAL DOS PERCENTIS DE OCUPADOS E ASSALARIADOS, NO TRABALHO PRINCIPAL
REGIÃO METROPOLITANA DE BELO HORIZONTE (RMBH) - 1996-2008

ESPECIFICAÇÃO (1)	RENDIMENTO REAL (2)									
	OCUPADOS (3)					ASSALARIADOS (4)				
	10% mais pobres ganham até	25% mais pobres ganham até	50% ganham até	25% mais ricos ganham acima de	10% mais ricos ganham acima de	10% mais pobres ganham até	25% mais pobres ganham até	50% ganham até	25% mais ricos ganham acima de	10% mais ricos ganham acima de
1996 - Janeiro	90,8	98,5	108,8	111,3	114,6	93,3	95,9	105,2	104,2	107,4
1997 - Janeiro	91,9	104,3	110,2	115,7	118,7	105,6	101,7	107,6	108,7	120,0
1998 - Janeiro	93,2	102,9	105,6	109,4	115,8	95,3	101,7	106,3	104,6	106,1
1999 - Janeiro	99,8	108,8	102,6	105,0	111,4	98,1	102,6	106,0	106,3	106,3
2000 - Janeiro	95,9	101,9	100,7	103,9	100,8	97,1	99,0	102,6	99,3	99,1
2001 - Janeiro	100,3	101,0	98,8	100,8	104,4	101,7	99,9	101,2	100,5	103,4
2002 - Janeiro	106,4	100,9	103,3	100,3	98,4	103,0	100,7	97,4	101,6	98,7
2003 - Janeiro	112,3	99,0	99,7	95,9	98,7	99,0	97,4	90,8	92,2	91,8
2004 - Janeiro	113,7	102,0	93,2	92,2	92,3	109,3	97,6	98,0	90,7	93,3
2005 - Janeiro	106,6	101,2	96,6	88,9	85,8	109,4	101,9	95,7	84,3	84,5
2006 - Janeiro	128,0	103,9	99,0	100,6	97,9	119,5	106,4	97,3	96,5	99,1
2007										
Janeyro.....	133,5	121,7	111,1	104,8	102,1	134,3	115,1	107,4	102,5	102,2
Fevereiro.....	132,5	122,9	113,2	104,0	101,3	133,3	114,9	106,6	101,8	101,4
Março.....	131,7	120,5	112,4	100,0	98,5	132,4	111,5	104,8	100,3	99,1
Abril.....	128,3	118,4	111,9	101,2	98,1	135,6	110,2	104,0	99,9	98,7
Mai.....	128,0	120,3	111,7	99,4	97,9	139,1	112,0	103,8	99,7	98,5
Junho.....	127,8	121,6	111,5	99,2	97,7	142,6	113,3	102,4	97,2	98,3
Julho.....	127,6	123,0	111,4	101,0	100,9	142,5	115,8	105,2	98,0	103,1
Agosto.....	127,4	122,7	111,8	102,5	100,7	142,2	114,7	105,0	97,8	102,9
Setembro.....	127,3	122,6	111,7	107,0	100,6	142,0	114,7	107,7	104,0	104,4
Outubro.....	127,3	122,6	111,7	106,7	102,9	142,0	114,7	106,0	103,0	102,8
Novembro.....	127,0	122,3	112,7	109,7	102,7	141,7	117,1	107,5	108,7	107,4
Dezembro.....	137,6	123,9	112,2	111,1	105,5	141,2	117,5	108,1	108,3	111,8
2008										
Janeyro.....	143,5	122,9	112,0	113,5	102,3	140,0	116,6	111,7	109,0	111,0
Varição Mensal:										
Jan-08/Dez-07.....	4,3	-0,8	-0,2	2,1	-3,0	-0,8	-0,8	3,3	0,7	-0,7
Varição no Ano:										
Jan-08/Dez-07.....	4,3	-0,8	-0,2	2,1	-3,0	-0,8	-0,8	3,3	0,7	-0,7
Varição Anual:										
Jan-08/Jan-07.....	7,5	1,0	0,8	8,3	0,2	4,3	1,3	4,0	6,3	8,6

Fonte: Fundação João Pinheiro (FJP), Centro de Estatística e Informações (CEI), Pesquisa de Emprego e Desemprego na Região Metropolitana de Belo Horizonte (PED/RMBH). Convênio FJP/DIEESE/SEADE/SEDESE-MG

Nota: quaisquer pequenas diferenças nos dados apresentados devem-se a arredondamentos.

(1) O mês indicado refere-se ao último do trimestre considerado. (2) Inflator utilizado: IPCA-BH (Ipead). Índice: Média 2000=100. (3) Exclui os assalariados e os empregados domésticos mensalistas que não tiveram remuneração no mês, os trabalhadores familiares sem remuneração salarial e os trabalhadores que ganharam exclusivamente em espécie ou benefício. (4) Exclui os assalariados que não tiveram remuneração no mês.

TABELA 9
ÍNDICES DO EMPREGO, DO RENDIMENTO REAL MÉDIO E DA MASSA DE RENDIMENTOS
REAIS DOS OCUPADOS E DOS ASSALARIADOS, NO TRABALHO PRINCIPAL
REGIÃO METROPOLITANA DE BELO HORIZONTE (RMBH) - 1996-2008 (1)

ESPECIFICAÇÃO (2)	OCUPAÇÃO (3)			ASSALARIADOS (4)		
	emprego	rendimento real	massa de rendimentos	emprego	salário real	massa de rendimentos
1996 - Janeiro	91,8	111,6	102,5	93,9	106,1	99,6
1997 - Janeiro	94,4	113,6	107,2	94,8	109,7	104,1
1998 - Janeiro	97,6	107,9	105,3	97,7	103,8	101,4
1999 - Janeiro	94,3	108,2	102,1	94,3	106,1	100,0
2000 - Janeiro	99,1	103,4	102,4	100,4	103,5	103,9
2001 - Janeiro	103,9	100,2	104,1	104,1	101,2	105,3
2002 - Janeiro	105,9	99,7	105,5	107,7	100,3	108,1
2003 - Janeiro	109,9	98,9	108,7	110,7	95,8	106,0
2004 - Janeiro	112,3	91,8	103,1	115,2	94,0	108,3
2005 - Janeiro	118,9	90,6	107,7	122,0	90,4	110,2
2006 - Janeiro	124,8	97,1	121,2	132,4	98,0	129,8
2007						
Jan-08.....	134,6	108,7	146,2	139,1	106,9	148,7
Fev-08.....	133,7	107,3	143,6	139,5	106,6	148,7
Mar-08.....	132,6	103,9	137,9	139,5	103,6	144,5
Abr-08.....	134,5	104,7	140,8	141,4	103,7	146,6
Mai-08.....	135,1	103,5	139,8	141,0	104,1	146,8
Jun-08.....	136,1	105,6	143,7	141,4	104,8	148,1
Jul-08.....	137,1	106,1	145,5	143,9	105,8	152,3
Ag-08.....	137,8	107,1	147,6	145,3	104,9	152,4
Set-08.....	139,2	106,4	148,0	145,6	106,7	155,3
Out-08.....	139,1	106,5	148,1	145,7	106,3	154,9
Nov-08.....	140,2	108,0	151,4	146,3	108,7	159,0
Dez-08.....	140,0	109,4	153,1	147,8	109,4	161,7
2008						
Jan-08.....	141,4	109,2	154,4	150,3	109,3	164,2
Varição Mensal:						
Jan-08/Dez-07.....	1,0	-0,2	0,8	1,7	-0,1	1,5
Varição no Ano:						
Jan-08/Dez-07.....	1,0	-0,2	0,8	1,7	-0,1	1,5
Varição Anual:						
Jan-08/Jan-07.....	5,1	0,5	5,6	8,1	2,2	10,4

Fonte: Fundação João Pinheiro (FJP), Centro de Estatística e Informações (CEI), Pesquisa de Emprego e Desemprego na Região Metropolitana de Belo Horizonte (PED/RMBH). Convênio FJP/DIEESE/SEADE/SEDESE-MG

Nota: quaisquer pequenas diferenças nos dados apresentados devem-se a arredondamentos.

(1) Inflator utilizado: IPCA-BH (Ipead). Índice: Média 2000 = 100. (2) O mês indicado refere-se ao último do trimestre considerado. (3) Inclui os assalariados e os empregados domésticos mensalistas que não tiveram remuneração no mês, exclui os trabalhadores familiares sem remuneração salarial e os trabalhadores que ganharam exclusivamente em espécie ou benefício. (4) Inclui os assalariados que não tiveram remuneração no mês.

TABELA 10
RENDIMENTO REAL MÉDIO DOS ASSALARIADOS NO SETOR PRIVADO, POR SETORES DE ATIVIDADE ECONÔMICA E CARTEIRA DE TRABALHO
ASSINADA E NÃO-ASSINADA PELO ATUAL EMPREGADOR, E DOS TRABALHADORES AUTÔNOMOS
REGIÃO METROPOLITANA DE BELO HORIZONTE (RMBH) - 1996-2008

ESPECIFICAÇÃO (1)	RENDIMENTO REAL MÉDIO DOS ASSALARIADOS NO SETOR PRIVADO (2)							AUTÔNOMOS
	TOTAL (3)	SETOR DE ATIVIDADE (3)			CARTEIRA DE TRABALHO (4)			
		indústria	comércio	serviços	assinada	não-assinada		
1996 - Janeiro	899	1.114	814	844	976	548	1.030	
1997 - Janeiro	925	1.097	841	883	1.004	604	972	
1998 - Janeiro	884	1.083	784	854	951	579	946	
1999 - Janeiro	909	1.123	704	918	987	572	916	
2000 - Janeiro	849	967	727	855	918	552	842	
2001 - Janeiro	826	931	713	833	877	588	819	
2002 - Janeiro	833	996	708	819	901	563	830	
2003 - Janeiro	822	1.044	650	779	904	494	713	
2004 - Janeiro	778	941	635	755	825	575	698	
2005 - Janeiro	757	881	677	741	816	473	681	
2006 - Janeiro	819	922	686	817	873	556	674	
2007								
Janeiro.....	890	1.070	730	879	933	635	777	
Fevereiro.....	899	1.115	743	868	945	627	724	
Março.....	889	1.115	735	845	934	617	704	
Abril.....	880	1.111	714	844	919	650	723	
Maió.....	867	1.024	708	860	904	648	732	
Junho.....	854	970	713	858	890	636	799	
Julho.....	858	975	751	843	905	584	805	
Agosto.....	864	1.002	769	831	906	625	832	
Setembro.....	886	1.053	755	852	932	647	785	
Outubro.....	896	1.048	726	889	947	611	785	
Novembro.....	920	1.111	762	910	981	575	792	
Dezembro.....	930	1.085	778	939	977	642	821	
2008								
Janeiro.....	927	1.054	819	936	972	667	840	

Fonte: Fundação João Pinheiro (FJP), Centro de Estatística e Informações (CED), Pesquisa de Emprego e Desemprego na Região Metropolitana de Belo Horizonte (PED/RMBH). Convênio FJP/DIEESE/SEADE/SEDESE-MG

Nota: quaisquer pequenas diferenças nos dados apresentados devem-se a arredondamentos.

(1) O mês indicado refere-se ao último do trimestre considerado. (2) Inflator utilizado: IPCA-BH (Ipead). Valores em R\$ do último mês referido. (3) Exclui os assalariados que não tiveram remuneração no mês. (4) Inclui aqueles que não sabem a que setor de atividade pertence à empresa em que trabalham.

TABELA 11
ÍNDICES DO RENDIMENTO REAL MÉDIO DOS ASSALARIADOS, NO SETOR PRIVADO, POR SETORES DE ATIVIDADE ECONÔMICA E CARTEIRA DE TRABALHO ASSINADA E NÃO-ASSINADA PELO ATUAL EMPREGADOR, E DOS TRABALHADORES AUTÔNOMOS
REGIÃO METROPOLITANA DE BELO HORIZONTE (RMBH) - 1996-2008

ESPECIFICAÇÃO (1)	ÍNDICES DO RENDIMENTO REAL MÉDIO DOS ASSALARIADOS NO SETOR PRIVADO (2)						AUTÔNOMOS
	TOTAL (3)	SETOR DE ATIVIDADE (3)			CARTEIRA DE TRABALHO (4)		
		indústria	comércio	serviços	assinada	não-assinada	
1996 - Janeiro	105,6	113,6	109,6	100,6	105,7	101,8	125,4
1997 - Janeiro	108,6	111,9	113,2	105,3	108,7	112,2	118,2
1998 - Janeiro	103,8	110,5	105,6	101,9	103,1	107,6	115,1
1999 - Janeiro	106,8	114,6	94,8	109,5	107,0	106,2	111,5
2000 - Janeiro	99,7	98,6	97,9	102,0	99,5	102,5	102,4
2001 - Janeiro	97,0	95,0	96,0	99,4	95,0	109,3	99,6
2002 - Janeiro	97,8	101,6	95,3	97,6	97,6	104,7	101,0
2003 - Janeiro	96,6	106,5	87,5	92,9	97,9	91,8	86,7
2004 - Janeiro	91,3	96,0	85,5	90,0	89,4	106,8	84,9
2005 - Janeiro	88,9	89,9	91,2	88,3	88,5	87,8	82,8
2006 - Janeiro	96,2	94,1	92,4	97,4	94,6	103,3	82,0
2007							
Janeiro	104,6	109,2	98,3	104,8	101,1	118,0	94,5
Fevereiro	105,5	113,7	100,1	103,5	102,4	116,4	88,1
Março	104,3	113,7	99,0	100,8	101,2	114,6	85,7
Abril	103,4	113,3	96,2	100,6	99,6	120,8	87,9
Maió	101,9	104,5	95,4	102,6	97,9	120,3	89,1
Junho	100,3	98,9	96,0	102,4	96,4	118,1	97,2
Julho	100,8	99,5	101,1	100,5	98,1	108,5	97,9
Agosto	101,5	102,2	103,6	99,1	98,2	116,1	101,2
Setembro	104,0	107,4	101,7	101,7	101,0	120,3	95,5
Outubro	105,3	106,9	97,7	106,0	102,6	113,6	95,5
Novembro	108,0	113,3	102,6	108,5	106,3	106,8	96,4
Dezembro	109,3	110,7	104,8	112,0	105,9	119,3	99,9
2008							
Janeiro	108,8	107,5	110,3	111,6	105,4	124,0	102,2
Varição Mensal:							
Jan-08/Dez-07	-0,4	-2,9	5,3	-0,3	-0,5	4,0	2,3
Varição no Ano:							
Jan-08/Dez-07	-0,4	-2,9	5,3	-0,3	-0,5	4,0	2,3
Varição Anual:							
Jan-08/Jan-07	4,1	-1,6	12,2	6,5	4,2	5,0	8,2

Fonte: Fundação João Pinheiro (FJP), Centro de Estatística e Informações (CEI), Pesquisa de Emprego e Desemprego na Região Metropolitana de Belo Horizonte (PED/RMBH). Convênio FJP/DIEESE/SEADE/SEDESE-MG

Nota: quaisquer pequenas diferenças nos dados apresentados devem-se a arredondamentos.

(1) O mês indicado refere-se ao último do trimestre considerado. (2) Inflator utilizado: IPCA-BH (Ipead). Índice: Média 2000 = 100. (3) Exclui os assalariados que não tiveram remuneração no mês. (4) Inclui aqueles que não sabem a que setor de atividade pertence à empresa em que trabalham.

TABELA 12
RENDIMENTO NOMINAL MENSAL MÉDIO E MEDIANO DOS OCUPADOS E DOS ASSALARIADOS, NO TRABALHO PRINCIPAL
REGIÃO METROPOLITANA DE BELO HORIZONTE (RMBH) - 1996-2008

ESPECIFICAÇÃO (1)	RENDIMENTO NOMINAL			
	OCUPADOS (2)		ASSALARIADOS (3)	
	médio	mediano	médio	mediano
1996 - Janeiro	514	270	510	300
1997 - Janeiro	532	300	542	330
1998 - Janeiro	547	300	540	329
1999 - Janeiro	555	300	559	350
2000 - Janeiro	614	350	634	389
2001 - Janeiro	623	350	640	390
2002 - Janeiro	698	385	715	400
2003 - Janeiro	691	400	677	400
2004 - Janeiro	734	420	791	490
2005 - Janeiro	751	450	780	500
2006 - Janeiro	911	500	948	560
2007				
Janeiro	966	600	1.001	606
Fevereiro	936	570	976	600
Março	944	600	977	620
Abril	993	600	1.010	600
Mai	908	570	996	600
Junho	1.005	600	995	600
Julho	1.014	600	1.048	650
Agosto	939	580	970	600
Setembro	985	600	1.052	650
Outubro	1.022	600	1.041	620
Novembro	983	600	1.044	630
Dezembro	1.043	600	1.090	670
2008				
Janeiro	1.044	610	1.060	700

Fonte: Fundação João Pinheiro (FJP), Centro de Estatística e Informações (CEI), Pesquisa de Emprego e Desemprego na Região Metropolitana de Belo Horizonte (PED/RMBH). Convênio FJP/DIEESE/SEADE/SEDESE-MG

Nota: quaisquer pequenas diferenças nos dados apresentados devem-se a arredondamentos.

(1) O mês indicado refere-se ao mês do rendimento. (2) Exclui-se os assalariados e empregados domésticos mensalistas que não tiveram remuneração no mês, os trabalhadores familiares sem remuneração salarial e os trabalhadores que ganharam exclusivamente em espécie ou benefício. (3) Exclui-se os assalariados que não tiveram remuneração no mês.

**MINISTÉRIO DO TRABALHO /
CODEFAT / SECRETARIA DE
POLÍTICAS DE EMPREGO E
SALÁRIO**
MINISTRO
Carlos Lupi

**GOVERNO DO ESTADO DE MINAS
GERAIS**
GOVERNADOR
Aécio Neves da Cunha

**SECRETARIA DE ESTADO DE
DESENVOLVIMENTO SOCIAL**
SECRETÁRIO
Custódio Antônio de Mattos

**SUBSECRETARIA DO
TRABALHO, EMPREGO E
RENDA**
SUBSECRETÁRIO
*Antônio Eduardo de Noronha
Amabile*

**SUPERINTENDENTE DE
POLÍTICA DE TRABALHO,
EMPREGO E RENDA**
Carmen Rocha Dias

**DIRETORA DE TRABALHO,
EMPREGO E RENDA /
COORDENADORA
ESTADUAL DO SINE-MG**
Lígia de Oliveira Lara

**SECRETARIA DE ESTADO DE
PLANEJAMENTO E GESTÃO**
SECRETÁRIA
Renata Maria Paes de Vilhena

**FUNDAÇÃO JOÃO PINHEIRO
(FJP)**
PRESIDENTE
Ricardo Luís Santiago

**CENTRO DE ESTATÍSTICA E
INFORMAÇÕES (CEI)**
DIRETORA
*Laura Maria Irene De Michelis
Mendonça*

**FUNDAÇÃO SISTEMA ESTADUAL
DE ANÁLISE DE DADOS (SEADE)**
DIRETORA EXECUTIVA
Felícia Reicher Madeira

**DEPARTAMENTO INTERSINDI-
CAL DE ESTATÍSTICA E ESTUDOS
SOCIOECONÔMICOS (DIEESE)**
PRESIDENTE
João Vicente Silva Cayres

DIRETOR TÉCNICO
Clemente Ganz Lúcio

**SUPERVISORA TÉCNICA
REGIONAL**
*Maria de Fátima Lage
Guerra*

Equipe Técnica

COORDENAÇÃO TÉCNICA: Carlindo Rodrigues de Oliveira (DIEESE), Plínio de Campos Souza (FJP/CEI).

**COORDENAÇÃO ADMINISTRATIVA E FINANCEIRA –
Coordenadores:** Eustáquio Mário Ribeiro Braga e Mauro de Oliveira
Pessoa – **Apoio Administrativo:** Teresa Cristina Soeiro Pinto.

**ESTATÍSTICA E PROCESSAMENTO DE DADOS –
Coordenadora:** Maria Ramos de Souza – **Técnica:** Lívia Cristina
Rosa Cruz.

ANÁLISE DOS RESULTADOS: Kátia Barrio Castro.

LEVANTAMENTO DE CAMPO - Coordenador: Tarcízio Alves
de Souza - **Controle da Amostra:** Nathália Barbosa de Castro
Campos - **Controle de Qualidade (Checagem e Crítica):** José Assis
do Nascimento Filho, Rosana Aparecida Gualberto – **Controle de
Digitação:** Lívia Cristina Rosa Cruz.

CHECAGEM: Ari Pereira da Costa, Caio Márcio Marinho, Cleide
Campolina Leroy, Eduardo Delfino do Nascimento Neto, Tânia Costa
Ferreira.

CRÍTICA: Elaine Ramos de Jesus, João Ricardo Pereira Brito
Machado, Maria Iria Soares, Vanda de Carvalho, Zilma Aparecida
Alves Santos.

SUPERVISÃO DE COLETA: Águeda Aparecida Ribeiro de Lima,
Ana Morena Avelino Cardoso, Daniela Maria Araújo Mendonça
Lima, Mônica Leila de Oliveira Correia Lima, Reinaldo Sales Leite.

ENTREVISTADORES: Andréia Pereira Silva, Anneri Cássia
Theodoro, Célio Leandro de Oliveira, Darci José Pereira Rocha,
Eliseu José Ferreira, Elzira Helena Viana, Jaqueline Maria dos
Santos, João Afonso Rabelo, José Luiz Mendes dos Santos, Judas
Tadeu Soares de Faria, Laura Borges de Souza Pimenta, Marcelo
Lukas de Castro Ligório, Márcio Gomes Pereira, Maria Ângela de
Castro Gomes, Maria da Penha Pereira Macedo, Paula Aparecida
Lopes, Ricardo Augusto dos Santos, Roselene Gomes Dias, Roseli
Ribeiro dos Santos, Rubens Batista Lisboa, Vanessa Marques dos
Anjos, Vera Cristina de Oliveira.

AMOSTRA: Anderson de Carvalho Vilaça, Igor de Campos Fontes.

DIGITAÇÃO E ENTRADA DE DADOS: Patrícia Rosângela
Pinheiro Gonçalves, Paulo Roberto Rocha dos Santos Souza Galliac.

COLABORAÇÃO: Danilo Gomes de Freitas, Heitor Vasconcelos,
Maria Bernadette Araújo.

ESTAGIÁRIOS: Aline Pâmela Ventura Borges, Diego de Carvalho,
Paola Djuma Silva Neves.

CONCEITOS E METODOLOGIA: SEADE e DIEESE.

ELABORAÇÃO DO PLANO AMOSTRAL: Renato Martins
Assunção (Instituto de Ciências Exatas da Universidade Federal de
Minas Gerais - ICEX/UFMG).

**NÚCLEO DE DISSEMINAÇÃO DE INFORMAÇÕES (NDI) –
Coordenador:** Leandro Augusto Neves - José Mário Lemes da Silva.

ASSESSORIA DE COMUNICAÇÃO SOCIAL – Assessor-Chefe:
Carlos Eduardo Livino Mendes Bezerra - **Jornalista Responsável:**
Francisco Batista Teixeira – **Relações Públicas:** Rosângela Gomes
Garcia.

PRODUÇÃO EDITORIAL: Jussara Maria Januzzi.

PROJETO GRÁFICO E EDITORAÇÃO ELETRÔNICA: João
Bosco Assunção.

IMPRESSÃO E ENCADERNAÇÃO: FJP/Kadosh Serviços
Digitais Ltda.

<i>SECRETARIA DE ESTADO DE DESENVOLVIMENTO SOCIAL</i>	<i>FUNDAÇÃO JOÃO PINHEIRO</i>	<i>DIEESE</i>
<p>Rua Martim de Carvalho, 94 Santo Agostinho CEP. 30190-090 Belo Horizonte - MG Fone: (31) 3292-2000 Fax: (31) 3275-2799 sinemg@social.mg.gov.br asscom@social.mg.gov.br</p>	<p>Alameda das Acácias, 70 São Luís / Pampulha CEP. 31275-150 Belo Horizonte - MG Fone: (31) 3448-9719/ 3448-9557 Fax: (31) 3448-9614 / 3448-9546 www.fjp.mg.gov.br cei.ndi@fjp.mg.gov.br</p>	<p>Escritório Regional de MG Rua Curitiba, 1269 – 9º andar Centro - CEP. 30170-121 Belo Horizonte - MG Fone: (31) 3222-9395 Fax: (31) 3222-9787 www.dieese.org.br ermg@dieese.org.br</p>