

Taxa de desemprego mantém-se relativamente estável.

Outubro

TAXA DE DESEMPREGO

TOTAL:

11,5%

- De acordo com as informações da Pesquisa de Emprego e Desemprego, realizada pela Fundação João Pinheiro, Dieese e Secretaria de Estado de Desenvolvimento Social, a **taxa de desemprego total** na RMBH apresentou relativa estabilidade, ao passar de 11,4%, em setembro, para os atuais 11,5% da População Economicamente Ativa (PEA), interrompendo a trajetória de retração dos últimos seis meses. Observou-se ingresso de 5 mil pessoas no mercado de trabalho e a criação de 1 mil ocupações, o que resultou no aumento do número de desempregados em 4 mil pessoas. A taxa de desemprego aberto passou de 8,0% para 8,2% e a de desemprego oculto, de 3,4% para 3,3% da PEA (tab A. e graf. A).
- A **taxa de participação**, que expressa a porcentagem de pessoas com 10 anos e mais no mercado de trabalho, manteve-se em 61,0%.

TABELA A - ESTIMATIVAS DO NÚMERO DE PESSOAS DE 10 ANOS E MAIS E TAXAS, SEGUNDO CONDIÇÃO DE ATIVIDADE REGIÃO METROPOLITANA DE BELO HORIZONTE OUTUBRO: 2006 / SETEMBRO-OUTUBRO: 2007

| CONDIÇÃO DE ATIVIDADE | ESTIMATIVAS (EM MIL PESSOAS) | | | VARIACIONES | | | |
|---|------------------------------|--------------|--------------|-------------------|-------------------|-------------------|-------------------|
| | | | | ABSOLUTA | | RELATIVA (%) | |
| | outubro-06 | setembro-07 | outubro-07 | out-07/ set-07 | out-07/ out-06 | out-07/ set-07 | out-07/ out-06 |
| População em idade ativa | 4.131 | 4.234 | 4.243 | 9 | 112 | 0,2 | 2,7 |
| População economicamente ativa | 2.474 | 2.583 | 2.588 | 5 | 114 | 0,2 | 4,6 |
| Ocupados | 2.167 | 2.289 | 2.290 | 1 | 123 | 0,1 | 5,7 |
| Desempregados | 307 | 294 | 298 | 4 | -9 | 1,4 | -2,9 |
| Em desemprego aberto | 218 | 207 | 212 | 5 | -6 | 2,4 | -2,8 |
| Em desemprego oculto pelo trabalho precário | 52 | 44 | 44 | 0 | -8 | 0,0 | -15,4 |
| Em desemprego oculto pelo desalento | 37 | 43 | 42 | -1 | 5 | -2,3 | 13,5 |
| Inativos com 10 anos e mais..... | 1.657 | 1.651 | 1.655 | 4 | -2 | 0,2 | -0,1 |
| Taxas (%) | | | | | | | |
| Desemprego total | 12,4 | 11,4 | 11,5 | 0,1 | -0,9 | 0,9 | -7,3 |
| Participação (PEA/PIA)..... | 59,9 | 61,0 | 61,0 | 0,0 | 1,1 | 0,0 | 1,8 |

Fonte: Fundação João Pinheiro (FJP), Centro de Estatística e Informações (CEI), Pesquisa de Emprego e Desemprego na Região Metropolitana de Belo Horizonte (PED/RMBH). Convênio FJP/DIEESE/SEADE/SINE-MG

GRÁFICO A - TAXAS DE DESEMPREGO, POR TIPO - REGIÃO METROPOLITANA DE BELO HORIZONTE - 2006-2007

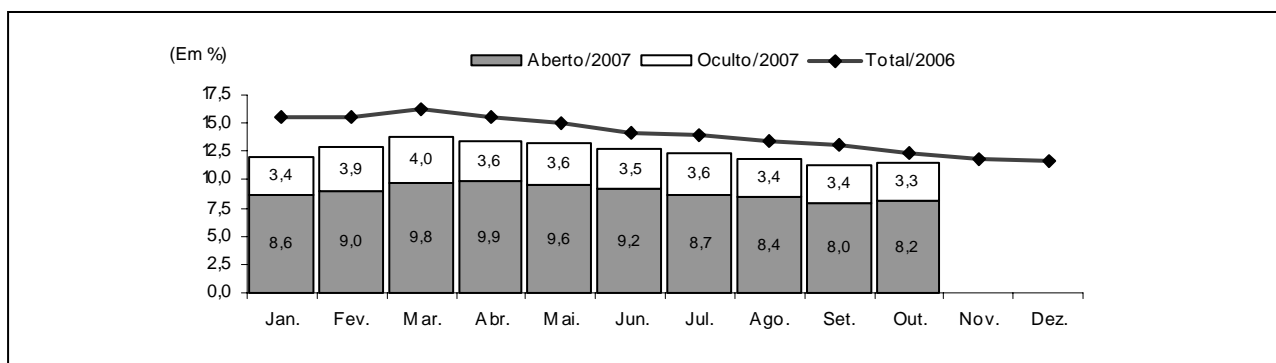

Fonte: Fundação João Pinheiro (FJP), Centro de Estatística e Informações (CEI), Pesquisa de Emprego e Desemprego na Região Metropolitana de Belo Horizonte (PED/RMBH). Convênio FJP/DIEESE/SEADE/SINE-MG

Nota: a taxa de desemprego total é composta pela soma das taxas de desemprego aberto e oculto.

- Em média, o **tempo** gasto pelos desempregados na busca por uma ocupação, foi estimado em 51 semanas, duas a menos, em relação a setembro.
- Em outubro, o **número de ocupados** foi estimado em 2.290 mil trabalhadores. Segundo a atividade econômica, constatou-se geração de **15 mil** vagas nos **serviços**, e **10 mil** no agregado “**outros setores**”. Na **construção civil**, o número de ocupações não variou em relação a setembro. No **comércio** houve redução de **11 mil** postos, e na **indústria**, de **13 mil** (tab. B).

TABELA B
ESTIMATIVAS DO NÚMERO DE OCUPADOS, SEGUNDO SETORES DE ATIVIDADE ECONÔMICA
REGIÃO METROPOLITANA DE BELO HORIZONTE
OUTUBRO: 2006 / SETEMBRO-OUTUBRO: 2007

| SETOR DE ATIVIDADE | ESTIMATIVAS (EM MIL PESSOAS) | | | VARIACIONES | | | |
|------------------------|------------------------------|--------------|--------------|-------------------|-------------------|-------------------|-------------------|
| | | | | ABSOLUTA | | RELATIVA (%) | |
| | outubro-06 | setembro-07 | outubro-07 | out-07/ set-07 | out-07/ out-06 | out-07/ set-07 | out-07/ out-06 |
| Total | 2.167 | 2.289 | 2.290 | 1 | 123 | 0,0 | 5,7 |
| Indústria | 316 | 373 | 360 | -13 | 44 | -3,5 | 13,9 |
| Comércio | 325 | 341 | 330 | -11 | 5 | -3,2 | 1,5 |
| Serviços | 1.188 | 1.222 | 1.237 | 15 | 49 | 1,2 | 4,1 |
| Construção civil | 141 | 165 | 165 | 0 | 24 | 0,0 | 17,0 |
| Outros (1) | 197 | 188 | 198 | 10 | 1 | 5,3 | 0,5 |

Fonte: Fundação João Pinheiro (FJP), Centro de Estatística e Informações (CEI), Pesquisa de Emprego e Desemprego na Região Metropolitana de Belo Horizonte (PED/RMBH). Convênio FJP/DIEESE/SEADE/SINE-MG

(1) Inclui Serviços domésticos, Agricultura, Pecuária, Extração vegetal e Outras atividades.

- Entre as vagas criadas no período, 12 mil estavam entre os assalariados no setor privado sem carteira assinada, e 7 mil, entre os empregados domésticos. Entre os dois meses, o número de trabalhadores no setor privado com carteira de trabalho assinada ficou estável. Já para os assalariados no setor público, houve retração de 11 mil postos de trabalho. Entre os autônomos, constatou-se decréscimo de 2 mil ocupações, e no agregado “demais posições”, redução de 5 mil (tab. C).

TABELA C
ESTIMATIVAS DO NÚMERO DE OCUPADOS, SEGUNDO POSIÇÃO NA OCUPAÇÃO
REGIÃO METROPOLITANA DE BELO HORIZONTE
OUTUBRO: 2006 / SETEMBRO-OUTUBRO: 2007

| POSIÇÃO NA OCUPAÇÃO | ESTIMATIVAS (EM MIL PESSOAS) | | | VARIACIONES | | | |
|---------------------------------|------------------------------|--------------|--------------|-------------------|-------------------|-------------------|-------------------|
| | | | | ABSOLUTA | | RELATIVA (%) | |
| | outubro-06 | setembro-07 | outubro-07 | out-07/ set-07 | out-07/ out-06 | out-07/ set-07 | out-07/ out-06 |
| Total | 2.167 | 2.289 | 2.290 | 1 | 123 | 0,0 | 5,7 |
| Total de assalariados (1) | 1.409 | 1.492 | 1.493 | 1 | 84 | 0,1 | 6,0 |
| Setor privado | 1.127 | 1.206 | 1.218 | 12 | 91 | 1,0 | 8,1 |
| Com carteira assinada | 943 | 1.023 | 1.023 | 0 | 80 | 0,0 | 8,5 |
| Sem carteira assinada | 184 | 183 | 195 | 12 | 11 | 6,6 | 6,0 |
| Setor público | 280 | 286 | 275 | -11 | -5 | -3,8 | -1,8 |
| Autônomos | 440 | 469 | 467 | -2 | 27 | -0,4 | 6,1 |
| Empregados domésticos | 178 | 181 | 188 | 7 | 10 | 3,9 | 5,6 |
| Demais posições (2)..... | 140 | 147 | 142 | -5 | 2 | -3,4 | 1,4 |

Fonte: Fundação João Pinheiro (FJP), Centro de Estatística e Informações (CEI), Pesquisa de Emprego e Desemprego na Região Metropolitana de Belo Horizonte (PED/RMBH). Convênio FJP/DIEESE/SEADE/SINE-MG

Nota: quaisquer pequenas diferenças nos dados apresentados devem-se a arredondamentos.

(1) Incluem os que não informaram o segmento em que trabalham. (2) Incluem Empregadores, Donos de negócio familiar, Trabalhadores familiares sem remuneração, Profissionais liberais e Outras posições ocupacionais.

- Em setembro, o **rendimento real médio** dos ocupados retraiu-se em 0,8%, em relação a agosto, e correspondeu a R\$979. O salário real médio cresceu 1,8% e ficou em R\$1.023. O rendimento real médio dos autônomos sofreu perda de 5,6%, sendo estimado em R\$767, contra R\$812 de agosto (tab. D).
- A **massa de rendimento real** dos ocupados permaneceu relativamente estável (0,3%), resultado do crescimento do nível ocupacional e da redução no rendimento. A dos assalariados aumentou 1,9%, reflexo do acréscimo no salário médio, já que o emprego ficou praticamente estável.

TABELA D
RENDIMENTO REAL MÉDIO (1) DOS OCUPADOS, ASSALARIADOS E AUTÔNOMOS, SEGUNDO CATEGORIAS SELECIONADAS
REGIÃO METROPOLITANA DE BELO HORIZONTE
SETEMBRO: 2006 / AGOSTO-SETEMBRO: 2007

| CATEGORIA SELECIONADA | RENDIMENTOS (EM REAIS DE SETEMBRO/2007) | | | VARIACIONES (%) | |
|---------------------------------|--|------------|-------------|---------------------------|-----------------------------|
| | setembro-06 | agosto-07 | setembro-07 | setembro-07/ agosto-07 | setembro-07/ setembro-06 |
| | Total de Ocupados | 983 | 987 | 979 | -0,8 |
| Total de assalariados (2) | 1.045 | 1.005 | 1.023 | 1,8 | -2,1 |
| Setor privado..... | 880 | 844 | 865 | 2,5 | -1,8 |
| Indústria..... | 1.042 | 978 | 1.028 | 5,1 | -1,4 |
| Comércio | 707 | 751 | 737 | -1,8 | 4,2 |
| Serviços | 865 | 811 | 832 | 2,6 | -3,8 |
| Com carteira assinada | 930 | 885 | 910 | 2,9 | -2,2 |
| Sem carteira assinada | 617 | 610 | 632 | 3,6 | 2,4 |
| Trabalhadores autônomos | 740 | 812 | 767 | -5,6 | 3,6 |

Fonte: Fundação João Pinheiro (FJP), Centro de Estatística e Informações (CEI), Pesquisa de Emprego e Desemprego na Região Metropolitana de Belo Horizonte (PED/RMBH). Convênio FJP/DIEESE/SEADE/SINE-MG

(1) Inflator utilizado: IPCA-BH (Ipead). (2) Inclui setor público.

COMPORTAMENTO EM 12 MESES

- A **taxa de desemprego total** na RMBH reduziu-se de 12,4%, em outubro de 2006, para os atuais 11,5% da PEA, reflexo do decréscimo na taxa de desemprego aberto, de 8,8% para 8,2%, e na de desemprego oculto, de 3,6% para 3,3%. A taxa de desemprego oculto pelo trabalho precário retraiu-se de 2,1% para 1,7%, e a de desemprego oculto pelo desalento passou de 1,5% para 1,6%.
- Em outubro de 2006, o **tempo médio** de procura por uma ocupação era de 55 semanas, quatro a mais em relação ao mês em análise.
- Nos últimos 12 meses, o número de desempregados na região metropolitana diminuiu em 9 mil, em decorrência dos 123 mil postos de trabalho gerados no período, superior ao crescimento observado na PEA (ingresso de 114 mil pessoas no mercado de trabalho da região). A **taxa de**

participação estimada em 61,0% da População em Idade Ativa (PIA), para o mês em análise, era de 59,9%, 12 meses atrás.

11. Ainda em relação a outubro do ano passado, o **nível ocupacional** elevou-se em 5,7% (graf. B). No setor de **serviços**, foram geradas **49 mil** vagas; na **indústria**, foram criados **44 mil** empregos; na **construção civil**, **24 mil**; no **comércio**, **5 mil**; e no agregado “**outros setores de atividade**”, **1 mil** ocupações (tab. B).

GRÁFICO B - VARIAÇÃO ANUAL (1) DO NÍVEL DE OCUPAÇÃO - REGIÃO METROPOLITANA DE BELO HORIZONTE
OUTUBRO-DEZEMBRO: 2006 / JANEIRO-OUTUBRO: 2007

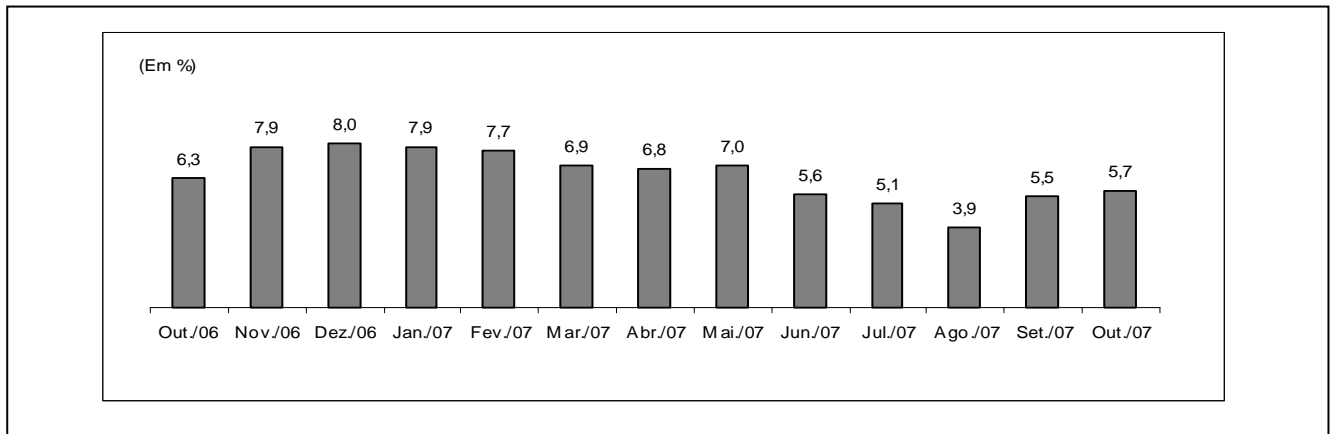

Fonte: Fundação João Pinheiro (FJP), Centro de Estatística e Informações (CEI), Pesquisa de Emprego e Desemprego na Região Metropolitana de Belo Horizonte (PED/RMBH). Convênio FJP/DIEESE/SEADE/SINE-MG

(1) Mês de referência em relação ao mesmo mês do ano anterior.

12. De acordo com a **forma de contratação**, registrou-se acréscimo de 80 mil assalariados no setor privado com carteira de trabalho assinada e 11 mil sem carteira, 27 mil autônomos e 10 mil empregados domésticos. No setor público, constatou-se decréscimo de 5 mil ocupados e, no agregado “**demais posições**”, registrou-se acréscimo de 2 mil pessoas.

13. Comparado aos valores de setembro de 2006, o **rendimento real médio** dos ocupados variou negativamente em 0,4%, e passou de R\$983 para R\$979, e o dos assalariados sofreu perda de 2,1%, passando de R\$1.045 para R\$1.023. No trabalho autônomo, o rendimento médio cresceu 3,6%, de R\$740 para R\$767. A **massa de rendimentos** dos ocupados elevou-se em 5,1%, refletindo o aumento do nível de ocupação, visto que o rendimento médio apresentou pequena variação negativa. A massa de salários aumentou 2,4%, decorrente do crescimento do nível ocupacional, mesmo diante da perda observada no salário real (graf. C).

GRÁFICO C - ÍNDICE DA MASSA DE RENDIMENTOS REAIS (1) DOS OCUPADOS (2)
REGIÃO METROPOLITANA DE BELO HORIZONTE - 2002-2007

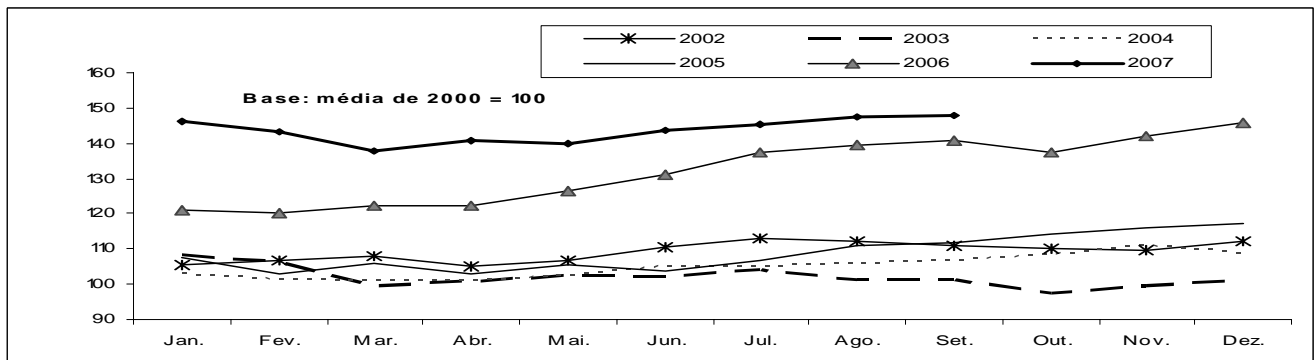

Fonte: Fundação João Pinheiro (FJP), Centro de Estatística e Informações (CEI), Pesquisa de Emprego e Desemprego na Região Metropolitana de Belo Horizonte (PED/RMBH). Convênio FJP/DIEESE/SEADE/SINE-MG

(1) Inflator utilizado: IPCA-BH (Ipead). (2) Incluem os assalariados e os empregados domésticos mensalistas que não tiveram remuneração no mês e excluem os trabalhadores familiares sem remuneração salarial e os trabalhadores que ganharam exclusivamente em espécie ou benefício.

Principais Conceitos

PIA - População em Idade Ativa: corresponde à população com dez anos ou mais.

PEA - População Economicamente Ativa: parcela da PIA ocupada ou desempregada.

OCUPADOS - são os indivíduos que:

1. possuem trabalho remunerado exercido regularmente;
2. possuem trabalho remunerado exercido de forma irregular, desde que não estejam procurando trabalho diferente do atual. Excluem-se as pessoas que, não tendo procurado trabalho, exerceram de forma excepcional algum trabalho nos últimos 30 dias;
3. possuem trabalho não-remunerado de ajuda em negócios de parentes, ou remunerado em espécie ou benefício, sem procura de trabalho.

DESEMPREGADOS - São os indivíduos que se encontram numa das seguintes situações:

- a) **Desemprego Aberto:** pessoas que procuraram trabalho de modo efetivo nos 30 dias anteriores ao da entrevista e não exerceram nenhum trabalho nos últimos sete dias;

- b) **Desemprego Oculto pelo Trabalho Precário:** pessoas que realizam de forma irregular algum trabalho remunerado (ou pessoas que realizam trabalho não-remunerado em ajuda a negócios de parentes) e que procuraram mudar de trabalho nos 30 dias anteriores ao da entrevista, ou que, não tendo procurado neste período, o fizeram até 12 meses atrás;

- c) **Desemprego Oculto pelo Desalento:** pessoas que não possuem trabalho e nem procuraram nos últimos 30 dias, por desestímulo do mercado de trabalho ou por circunstâncias fortuitas, mas procuraram efetivamente trabalho nos últimos 12 meses.

INATIVOS (maiores de dez anos) - Correspondem à parcela da PIA que não está ocupada ou desempregada.

RENDIMENTO DO TRABALHO - É captado o rendimento monetário bruto (sem descontos de imposto de renda e previdência), efetivamente recebido, referente ao trabalho realizado no mês imediatamente anterior ao da pesquisa. Para os assalariados, são considerados os descontos por falta ou acréscimos devidos a horas extras, gratificações etc. Não são computados o décimo terceiro salário e os benefícios indiretos. Para os empregadores, autônomos e demais posições, é considerada a retirada mensal.

Principais Indicadores

TAXA GLOBAL DE PARTICIPAÇÃO - É a relação entre a População Economicamente Ativa e a População em Idade Ativa (PEA/PIA). Indica a proporção de pessoas com dez anos ou mais incorporadas ao mercado de trabalho, como ocupados ou desempregados.

TAXA DE DESEMPREGO TOTAL - Equivale à relação Desempregados/PEA, e indica a proporção da PEA que se encontra na situação de desemprego aberto ou oculto. Todas as taxas de desemprego divulgadas, referentes a tipos específicos de desemprego (aberto e oculto) ou a atributos pessoais selecionados, são calculadas como uma proporção da PEA.

TAXA DE OCUPAÇÃO - Equivale à relação Ocupados/PEA, e indica a proporção da PEA que se encontra na situação de ocupados.

RENDIMENTOS - Divulga-se:

- a) **Rendimento médio:** refere-se à média trimestral do rendimento mensal real no trabalho principal. A média trimestral é calculada a partir de valores nominais mensais, inflacionados pelo IPCA/BH (IPEAD), até o último mês do trimestre. Os dados de rendimento, investigados em cada mês, referem-se ao mês imediatamente anterior, e, portanto, têm sempre esta defasagem em relação às demais informações da pesquisa. Assim, os dados apurados no trimestre outubro/novembro/dezembro, e divulgados em janeiro, correspondem à média do período setembro/outubro/novembro, a preços de novembro;

- b) **Distribuição dos rendimentos:** indica os valores máximos recebidos pelos 10% e 25% mais pobres, os valores mínimos recebidos pelos 25% e 10% mais ricos, e o rendimento mediano, que divide a população entre os 50% que têm os rendimentos mais baixos e os 50% que têm rendimentos mais altos.

Notas Metodológicas

PLANO AMOSTRAL

A Pesquisa de Emprego e Desemprego na Região Metropolitana de Belo Horizonte (PED/RMBH) tem como unidade amostral o domicílio da área urbana de 26 municípios que compõem esta região: Belo Horizonte, Betim, Brumadinho, Caeté, Confins, Contagem, Esmeraldas, Florestal, Ibirité, Igarapé, Juatuba, Lagoa Santa, Mário Campos, Mateus Leme, Nova Lima, Pedro Leopoldo, Raposos, Ribeirão das Neves, Rio Acima, Rio Manso, Sabará, Santa Luzia, São Joaquim de Bicas, São José da Lapa, Sarzedo e Vespasiano.

As informações de interesse da pesquisa são coletadas mensalmente, através de entrevistas realizadas com os moradores de dez anos de idade ou mais, em aproximadamente 2 528 domicílios, sorteados por meio de amostragem probabilística.

Trata-se de uma amostra estratificada de conglomerados selecionada em dois estágios. Os 3 136 setores censitários urbanos do Instituto Brasileiro de Geografia e Estatística (IBGE), que compõem a RMBH, são agrupados em 79 estratos. No primeiro estágio, dentro de cada estrato são escolhidos dois setores censitários com igual probabilidade e com reposição. No segundo, tendo sido anteriormente listados todos os domicílios do setor, são sorteados 16 domicílios, seguindo os critérios da amostragem aleatória sistemática.

A ponderação de cada entrevista realizada é definida considerando-se o número de questionários efetivamente respondidos em cada setor sorteado, o número de domicílios listados no setor e o número de setores que compõem o estrato. As estimativas dos valores absolutos são obtidas a partir de taxas amostrais aplicadas às projeções populacionais.

MÉDIAS TRIMESTRAIS

Os resultados são divulgados mensalmente e expressam médias trimestrais móveis dos indicadores produzidos. Isto significa que as informações referentes a determinado mês representam a média dos dados coletados no último mês e nos dois meses que o antecedem.

PROJEÇÕES DEMOGRÁFICAS

A Fundação João Pinheiro atualizou as projeções demográficas da população da RMBH e de Minas Gerais com base no Censo Demográfico de 2000 do IBGE, e adotando a tendência de crescimento do período 1991-2000. Foi revista toda a série de estatísticas geradas pela PED-RMBH sobre valores absolutos da População em Idade Ativa (PIA) e de seus componentes, a População Economicamente Ativa (PEA), ocupada e desempregada, e a população formada por indivíduos inativos com 10 anos ou mais de idade.

ANEXO ESTATÍSTICO

TABELA 1
ESTIMATIVAS DA POPULAÇÃO EM IDADE ATIVA, ECONOMICAMENTE ATIVA, OCUPADA, DESEMPREGADA
E INATIVA MAIOR DE 10 ANOS E TAXAS GLOBAIS DE PARTICIPAÇÃO E DE DESEMPREGO TOTAL
REGIÃO METROPOLITANA DE BELO HORIZONTE (RMBH) - 1996-2007

| ESPECIFICAÇÃO | POPULAÇÃO EM IDADE ATIVA (A) = (B)+(C) | POPULAÇÃO ECONOMICAMENTE ATIVA | | | | | | INATIVOS MAIORES DE 10 ANOS | | TAXAS (%) | |
|------------------------|--|--------------------------------|--------|----------|--------|---------------|--------|-----------------------------|--------|----------------------|--------------------|
| | | TOTAL | | OCUPADOS | | DESEMPREGADOS | | absoluto (C) | índice | participação (B)/(A) | desemprego (D)/(B) |
| | | absoluto (B) | índice | absoluto | índice | absoluto (D) | índice | | | | |
| 1996 - Outubro..... | 3.137 | 1.760 | 87,4 | 1.558 | 94,1 | 202 | 56,4 | 1.377 | 93,3 | 56,1 | 11,5 |
| 1997 - Outubro..... | 3.228 | 1.888 | 93,8 | 1.633 | 98,7 | 255 | 71,2 | 1.340 | 90,8 | 58,5 | 13,5 |
| 1998 - Outubro..... | 3.322 | 1.933 | 96,0 | 1.631 | 98,5 | 302 | 84,4 | 1.389 | 94,1 | 58,2 | 15,6 |
| 1999 - Outubro..... | 3.419 | 1.956 | 97,2 | 1.610 | 97,3 | 346 | 96,6 | 1.463 | 99,1 | 57,2 | 17,7 |
| 2000 - Outubro..... | 3.518 | 2.030 | 100,8 | 1.679 | 101,5 | 351 | 98,0 | 1.488 | 100,8 | 57,7 | 17,3 |
| 2001 - Outubro..... | 3.613 | 2.128 | 105,7 | 1.724 | 104,2 | 404 | 112,8 | 1.485 | 100,6 | 58,9 | 19,0 |
| 2002 - Outubro..... | 3.712 | 2.223 | 110,4 | 1.818 | 109,8 | 405 | 113,1 | 1.489 | 100,9 | 59,9 | 18,2 |
| 2003 - Outubro..... | 3.812 | 2.322 | 115,4 | 1.848 | 111,7 | 474 | 132,4 | 1.490 | 100,9 | 60,9 | 20,4 |
| 2004 - Outubro..... | 3.916 | 2.381 | 118,3 | 1.971 | 119,1 | 410 | 114,5 | 1.535 | 104,0 | 60,8 | 17,2 |
| 2005 - Outubro..... | 4.022 | 2.409 | 119,7 | 2.038 | 123,1 | 371 | 103,6 | 1.613 | 109,3 | 59,9 | 15,4 |
| 2006 | | | | | | | | | | | |
| Outubro..... | 4.131 | 2.474 | 122,9 | 2.167 | 130,9 | 307 | 85,8 | 1.657 | 112,3 | 59,9 | 12,4 |
| Novembro..... | 4.140 | 2.505 | 124,4 | 2.207 | 133,4 | 298 | 83,2 | 1.635 | 110,8 | 60,5 | 11,9 |
| Dezembro..... | 4.150 | 2.523 | 125,3 | 2.230 | 134,7 | 293 | 81,8 | 1.627 | 110,2 | 60,8 | 11,6 |
| 2007 | | | | | | | | | | | |
| Janeiro..... | 4.159 | 2.520 | 125,2 | 2.218 | 134,0 | 302 | 84,4 | 1.639 | 111,0 | 60,6 | 12,0 |
| Fevereiro..... | 4.168 | 2.530 | 125,7 | 2.204 | 133,2 | 326 | 91,1 | 1.638 | 111,0 | 60,7 | 12,9 |
| Março..... | 4.178 | 2.536 | 126,0 | 2.186 | 132,1 | 350 | 97,8 | 1.642 | 111,2 | 60,7 | 13,8 |
| Abril..... | 4.187 | 2.562 | 127,3 | 2.216 | 133,9 | 346 | 96,6 | 1.625 | 110,1 | 61,2 | 13,5 |
| Maió..... | 4.196 | 2.564 | 127,4 | 2.226 | 134,5 | 338 | 94,4 | 1.632 | 110,6 | 61,1 | 13,2 |
| Junho..... | 4.206 | 2.566 | 127,5 | 2.240 | 135,3 | 326 | 91,1 | 1.640 | 111,1 | 61,0 | 12,7 |
| Julho..... | 4.215 | 2.571 | 127,7 | 2.255 | 136,3 | 316 | 88,3 | 1.644 | 111,4 | 61,0 | 12,3 |
| Agosto..... | 4.225 | 2.569 | 127,6 | 2.266 | 136,9 | 303 | 84,6 | 1.656 | 112,2 | 60,8 | 11,8 |
| Setembro..... | 4.234 | 2.583 | 128,3 | 2.289 | 138,3 | 294 | 82,1 | 1.651 | 111,9 | 61,0 | 11,4 |
| Outubro..... | 4.243 | 2.588 | 128,6 | 2.290 | 138,4 | 298 | 83,2 | 1.655 | 112,1 | 61,0 | 11,5 |
| Varição Mensal: | | | | | | | | | | | |
| Out-07/Set-07..... | 0,2 | 0,2 | 0,2 | 0,1 | 0,1 | 1,4 | 1,4 | 0,2 | 0,2 | 0,0 | 0,9 |
| Varição no Ano: | | | | | | | | | | | |
| Out-07/Dez-06..... | 2,2 | 2,6 | 2,6 | 2,7 | 2,7 | 1,7 | 1,7 | 1,7 | 1,7 | 0,3 | -0,9 |
| Varição Anual: | | | | | | | | | | | |
| Out-07/Out-06..... | 2,7 | 4,6 | 4,6 | 5,7 | 5,7 | -2,9 | -2,9 | -0,1 | -0,1 | 1,8 | -7,3 |

Fonte: Fundação João Pinheiro (FJP), Centro de Estatística e Informações (CEI), Pesquisa de Emprego e Desemprego na Região Metropolitana de Belo Horizonte (PED/RMBH). Convênio FJP/DIEESE/SEADE/SINE-MG

Notas: a) valores absolutos em 1.000 pessoas; b) índice: média de 2000 = 100; c) quaisquer pequenas diferenças nos dados apresentados, devem-se a arredondamentos.

GRÁFICO 1
ESTIMATIVAS DA POPULAÇÃO ECONOMICAMENTE ATIVA (PEA) E DOS OCUPADOS
REGIÃO METROPOLITANA DE BELO HORIZONTE (RMBH) – OUT.-DEZ.: 2006 / JAN.-OUT.: 2007

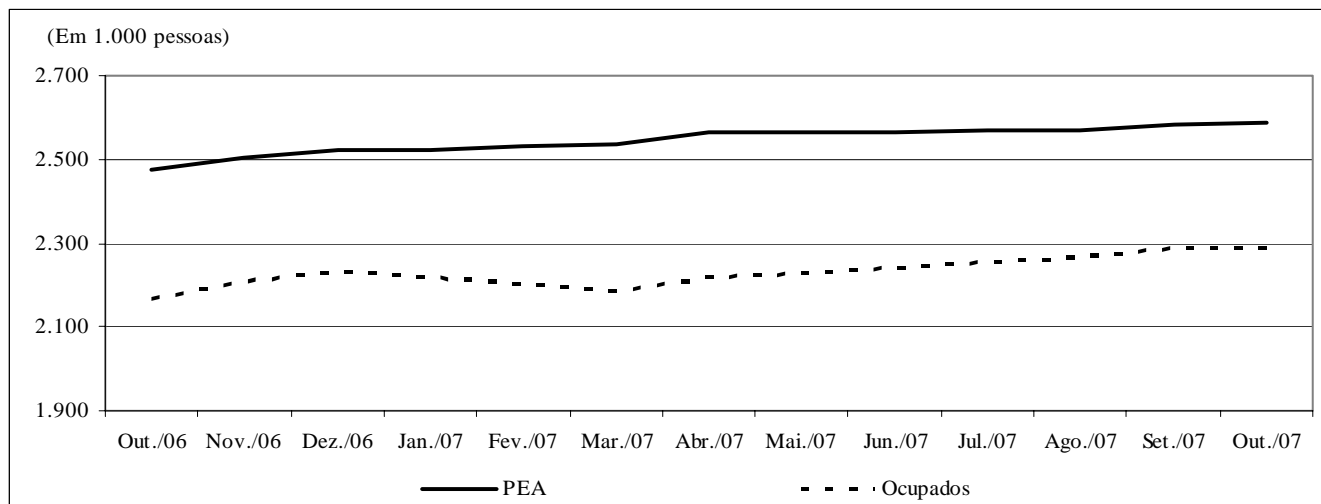

Fonte: Fundação João Pinheiro (FJP), Centro de Estatística e Informações (CEI), Pesquisa de Emprego e Desemprego na Região Metropolitana de Belo Horizonte (PED/RMBH). Convênio FJP/DIEESE/SEADE/SINE-MG

TABELA 2
TAXAS DE DESEMPREGO, POR TIPO - REGIÃO METROPOLITANA DE BELO HORIZONTE (RMBH),
MUNICÍPIO DE BELO HORIZONTE E DEMAIS MUNICÍPIOS DA RMBH - 1996-2007

| ESPECIFICAÇÃO | TAXAS DE DESEMPREGO POR TIPO (%) | | | | | | | | | | |
|------------------------|----------------------------------|----------------|-------------------|--------|----------------|-------------------|--------|----------------|-------------------|------------|-------------|
| | TOTAL | | | ABERTO | | | OCULTO | | | | |
| | RMBH | Belo Horizonte | demaís municípios | RMBH | Belo Horizonte | demaís municípios | RMBH | Belo Horizonte | demaís municípios | PRECÁ- RIO | DESA- LENTO |
| 1996 - Outubro..... | 11,5 | 10,8 | 12,6 | 6,7 | 6,5 | 7,0 | 4,8 | 4,3 | 5,6 | 3,4 | 1,4 |
| 1997 - Outubro..... | 13,5 | 12,5 | 15,1 | 9,1 | 8,5 | 10,0 | 4,5 | 4,1 | 5,1 | 3,0 | 1,4 |
| 1998 - Outubro..... | 15,6 | 14,4 | 17,3 | 10,2 | 9,8 | 10,9 | 5,4 | 4,6 | 6,4 | 3,9 | 1,5 |
| 1999 - Outubro..... | 17,7 | 16,4 | 19,6 | 11,3 | 10,6 | 12,2 | 6,4 | 5,8 | 7,3 | 4,7 | 1,7 |
| 2000 - Outubro..... | 17,3 | 16,0 | 19,2 | 10,7 | 10,1 | 11,7 | 6,6 | 5,9 | 7,5 | 4,4 | 2,2 |
| 2001 - Outubro..... | 19,0 | 17,0 | 21,9 | 11,5 | 10,0 | 13,8 | 7,5 | 7,0 | 8,1 | 4,9 | 2,6 |
| 2002 - Outubro..... | 18,2 | 16,8 | 20,1 | 11,7 | 10,7 | 13,0 | 6,5 | 6,1 | 7,1 | 4,3 | 2,2 |
| 2003 - Outubro..... | 20,4 | 17,9 | 23,9 | 12,9 | 11,4 | 15,1 | 7,5 | 6,5 | 8,8 | 4,8 | 2,7 |
| 2004 - Outubro..... | 17,2 | 15,5 | 19,7 | 11,4 | 10,0 | 13,3 | 5,8 | 5,5 | 6,4 | 3,7 | 2,1 |
| 2005 - Outubro..... | 15,4 | 14,8 | 16,5 | 10,1 | 9,7 | 10,7 | 5,3 | 5,1 | 5,8 | 2,7 | 2,6 |
| 2006 | | | | | | | | | | | |
| Outubro..... | 12,4 | 11,7 | 13,7 | 8,8 | 8,3 | 9,6 | 3,6 | 3,4 | 4,1 | 2,1 | 1,5 |
| Novembro..... | 11,9 | 11,3 | 13,0 | 8,7 | 8,2 | 9,5 | 3,2 | 3,1 | 3,5 | 1,9 | 1,3 |
| Dezembro..... | 11,6 | 11,1 | 12,3 | 8,6 | 8,5 | 8,9 | 3,0 | 2,6 | 3,4 | 1,6 | 1,4 |
| 2007 | | | | | | | | | | | |
| Janeiro..... | 12,0 | 11,2 | 13,3 | 8,6 | 8,3 | 9,1 | 3,4 | 2,9 | 4,2 | 1,9 | 1,5 |
| Fevereiro..... | 12,9 | 11,8 | 14,6 | 9,0 | 8,4 | 10,0 | 3,9 | 3,4 | 4,6 | 2,0 | 1,9 |
| Março..... | 13,8 | 12,4 | 15,9 | 9,8 | 9,0 | 11,0 | 4,0 | 3,4 | 4,9 | 2,1 | 1,9 |
| Abril..... | 13,5 | 11,8 | 16,1 | 9,9 | 8,9 | 11,5 | 3,6 | 2,9 | 4,6 | 1,7 | 1,9 |
| Maió..... | 13,2 | 11,8 | 15,4 | 9,6 | 9,0 | 10,7 | 3,6 | 2,8 | 4,7 | 1,8 | 1,8 |
| Junho..... | 12,7 | 10,6 | 15,8 | 9,2 | 7,9 | 11,2 | 3,5 | 2,7 | 4,6 | 2,0 | 1,5 |
| Julho..... | 12,3 | 10,6 | 14,7 | 8,7 | 7,7 | 10,2 | 3,6 | 2,9 | 4,5 | 2,0 | 1,6 |
| Agosto..... | 11,8 | 9,9 | 14,5 | 8,4 | 7,3 | 10,0 | 3,4 | 2,6 | 4,5 | 1,8 | 1,6 |
| Setembro..... | 11,4 | 9,9 | 13,5 | 8,0 | 7,4 | 8,9 | 3,4 | 2,5 | 4,6 | 1,7 | 1,7 |
| Outubro..... | 11,5 | 10,0 | 13,8 | 8,2 | 7,5 | 9,3 | 3,3 | 2,5 | 4,5 | 1,7 | 1,6 |
| Varição Mensal: | | | | | | | | | | | |
| Out-07/Set-07..... | 0,9 | 1,0 | 2,2 | 2,5 | 1,4 | 4,5 | -2,9 | 0,0 | -2,2 | 0,0 | -5,9 |
| Varição no Ano: | | | | | | | | | | | |
| Out-07/Dez-06..... | -0,9 | -9,9 | 12,2 | -4,7 | -11,8 | 4,5 | 10,0 | -3,8 | 32,4 | 6,2 | 14,3 |
| Varição Anual: | | | | | | | | | | | |
| Out-07/Out-06..... | -7,3 | -14,5 | 0,7 | -6,8 | -9,6 | -3,1 | -8,3 | -26,5 | 9,8 | -19,0 | 6,7 |

Fonte: Fundação João Pinheiro (FJP), Centro de Estatística e Informações (CEI), Pesquisa de Emprego e Desemprego na Região Metropolitana de Belo Horizonte (PED/RMBH). Convênio FJP/DIEESE/SEADE/SINE-MG

Nota: quaisquer pequenas diferenças nos dados apresentados devem-se a arredondamentos.

GRÁFICO 2
TAXAS DE DESEMPREGO TOTAL – REGIÃO METROPOLITANA DE BELO HORIZONTE (RMBH), CAPITAL E DEMAIS MUNICÍPIOS DA RMBH
OUTUBRO-DEZEMBRO: 2006 / JANEIRO-OUTUBRO: 2007

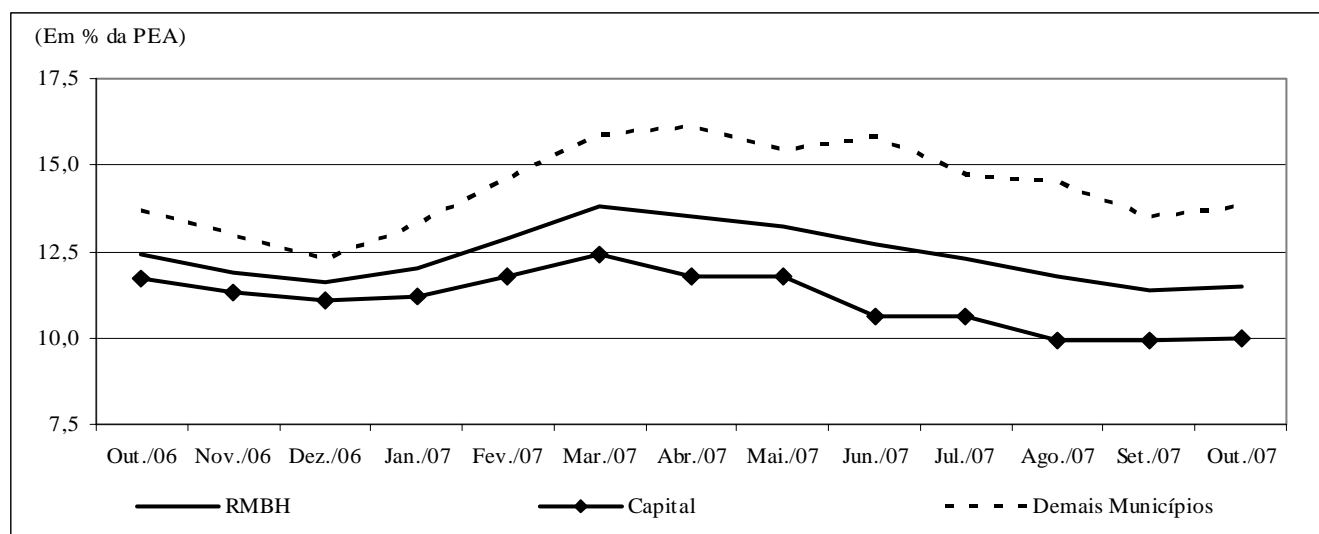

Fonte: Fundação João Pinheiro (FJP), Centro de Estatística e Informações (CEI), Pesquisa de Emprego e Desemprego na Região Metropolitana de Belo Horizonte (PED/RMBH). Convênio FJP/DIEESE/SEADE/SINE-MG

TABELA 3
TAXAS DE DESEMPREGO TOTAL, POR ATRIBUTOS PESSOAIS
REGIÃO METROPOLITANA DE BELO HORIZONTE (RMBH) - 1996-2007

| ESPECIFICAÇÃO | TAXA DE DESEMPREGO POR ATRIBUTO PESSOAL (%) | | | | | | | | | COMPOSIÇÃO DA TAXA DE DESEMPREGO POR EXPERIÊNCIA ANTERIOR DE TRABALHO | |
|------------------------|---|--------|----------|--------------|--------------|--------------|----------------|----------------------|----------------|---|-------|
| | TOTAL | SEXO | | IDADE | | | | POSIÇÃO NO DOMICÍLIO | | com | sem |
| | | homens | mulheres | 10 a 17 anos | 18 a 24 anos | 25 a 39 anos | 40 anos e mais | chefe | demais membros | | |
| 1996 - Outubro..... | 11,5 | 10,6 | 12,6 | 33,7 | 17,5 | 9,0 | 4,9 | 6,0 | 15,1 | 9,4 | 2,1 |
| 1997 - Outubro..... | 13,5 | 11,3 | 16,5 | 40,5 | 21,1 | 9,6 | 6,3 | 6,4 | 18,4 | 10,8 | 2,8 |
| 1998 - Outubro..... | 15,6 | 13,3 | 18,4 | 44,9 | 23,0 | 12,7 | 7,0 | 8,0 | 20,2 | 12,6 | 3,0 |
| 1999 - Outubro..... | 17,7 | 16,3 | 19,4 | 46,3 | 28,8 | 13,7 | 8,8 | 9,6 | 22,9 | 14,8 | 2,9 |
| 2000 - Outubro..... | 17,3 | 15,9 | 19,1 | 44,7 | 26,1 | 14,0 | 10,2 | 10,0 | 22,0 | 14,3 | 3,0 |
| 2001 - Outubro..... | 19,0 | 16,5 | 21,9 | 45,6 | 29,0 | 15,7 | 11,0 | 12,0 | 23,5 | 15,2 | 3,8 |
| 2002 - Outubro..... | 18,2 | 16,1 | 20,5 | 53,6 | 26,6 | 15,5 | 10,3 | 10,0 | 23,5 | 14,6 | 3,5 |
| 2003 - Outubro..... | 20,4 | 17,5 | 23,7 | 57,9 | 29,1 | 18,1 | 11,0 | 11,2 | 26,3 | 16,3 | 4,0 |
| 2004 - Outubro..... | 17,2 | 15,4 | 19,4 | 56,1 | 28,2 | 13,4 | 8,9 | 8,9 | 22,6 | 13,4 | 3,8 |
| 2005 - Outubro..... | 15,4 | 12,8 | 18,5 | 52,4 | 25,3 | 12,1 | 8,1 | 7,7 | 20,5 | 12,1 | 3,4 |
| 2006 | | | | | | | | | | | |
| Outubro..... | 12,4 | 9,7 | 15,6 | 48,3 | 23,7 | 9,5 | 5,6 | 5,5 | 17,2 | 9,4 | 3,1 |
| Novembro..... | 11,9 | 9,6 | 14,6 | 45,0 | 22,8 | 9,4 | 5,1 | 5,4 | 16,3 | 9,1 | 2,8 |
| Dezembro..... | 11,6 | 9,2 | 14,3 | 43,6 | 21,0 | 9,4 | 5,4 | 5,3 | 15,8 | 9,0 | 2,6 |
| 2007 | | | | | | | | | | | |
| Janeiro..... | 12,0 | 9,3 | 15,1 | 43,9 | 21,2 | 9,9 | 5,8 | 5,3 | 16,6 | 9,3 | 2,7 |
| Fevereiro..... | 12,9 | 9,7 | 16,7 | 47,8 | 22,2 | 10,7 | 6,2 | 5,2 | 18,2 | 10,0 | 2,9 |
| Março..... | 13,8 | 9,9 | 18,1 | 49,0 | 25,1 | 11,1 | 6,2 | 5,5 | 19,5 | 10,5 | 3,3 |
| Abril..... | 13,5 | 9,6 | 17,9 | 52,6 | 23,9 | 11,2 | 5,4 | 5,3 | 19,1 | 10,2 | 3,3 |
| Maió..... | 13,2 | 9,8 | 16,9 | 50,6 | 24,1 | 10,8 | 5,7 | 5,9 | 18,3 | 10,1 | 3,1 |
| Junho..... | 12,7 | 10,1 | 15,6 | 49,1 | 21,4 | 11,1 | 6,1 | 6,2 | 17,1 | 10,0 | 2,6 |
| Julho..... | 12,3 | 9,7 | 15,1 | 43,7 | 21,3 | 10,4 | 6,2 | 6,3 | 16,3 | 9,9 | 2,4 |
| Agosto..... | 11,8 | 8,5 | 15,5 | 44,3 | 20,7 | 10,0 | 5,7 | 5,7 | 16,0 | 9,5 | 2,3 |
| Setembro..... | 11,4 | 7,7 | 15,5 | 43,9 | 21,1 | 9,0 | 5,3 | 5,1 | 15,6 | 9,1 | 2,2 |
| Outubro..... | 11,5 | 8,0 | 15,4 | 48,0 | 20,1 | 8,9 | 5,6 | 5,1 | 15,9 | 9,1 | 2,4 |
| Varição Mensal: | | | | | | | | | | | |
| Out-07/Set-07..... | 0,9 | 3,9 | -0,6 | 9,3 | -4,7 | -1,1 | 5,7 | 0,0 | 1,9 | 0,0 | 9,1 |
| Varição no Ano: | | | | | | | | | | | |
| Out-07/Dez-06..... | -0,9 | -13,0 | 7,7 | 10,1 | -4,3 | -5,3 | 3,7 | -3,8 | 0,6 | 1,1 | -7,7 |
| Varição Anual: | | | | | | | | | | | |
| Out-07/Out-06..... | -7,3 | -17,5 | -1,3 | -0,6 | -15,2 | -6,3 | 0,0 | -7,3 | -7,6 | -3,2 | -22,6 |

Fonte: Fundação João Pinheiro (FJP), Centro de Estatística e Informações (CEI), Pesquisa de Emprego e Desemprego na Região Metropolitana de Belo Horizonte (PED/RMBH). Convênio FJP/DIEESE/SEADE/SINE-MG

Nota: quaisquer pequenas diferenças nos dados apresentados devem-se a arredondamentos.

TABELA 4
ÍNDICES DO NÍVEL DE OCUPAÇÃO, POR SETORES DE ATIVIDADE ECONÔMICA E POSIÇÃO NA OCUPAÇÃO
REGIÃO METROPOLITANA DE BELO HORIZONTE (RMBH) - 1996-2007

| ESPECIFICAÇÃO | ÍNDICES DO NÍVEL DE OCUPAÇÃO | | | | | | | | | | | |
|------------------------|------------------------------|--------------------------------|---------------|----------|----------|------------|---------------------|------------------|-------|-------|-------------------|--------------------|
| | TOTAL GERAL | SETORES DE ATIVIDADE ECONÔMICA | | | | | POSIÇÃO NA OCUPAÇÃO | | | | | TOTAL DE AUTÔNOMOS |
| | | INDÚSTRIA | CONSTR. CIVIL | COMÉRCIO | SERVIÇOS | OUTROS (2) | TOTAL | ASSALARIADOS (1) | | | SETOR PÚBLICO (3) | |
| | | | | | | | | SETOR PRIVADO | | | | |
| Total | c/ cart. | s/ cart. | | | | | | | | | | |
| 1996 - Outubro..... | 94,1 | 107,1 | 101,6 | 91,1 | 89,5 | 98,3 | 95,5 | 94,5 | 94,8 | 93,3 | 99,5 | 84,2 |
| 1997 - Outubro..... | 98,7 | 112,9 | 110,5 | 101,2 | 92,2 | 99,4 | 98,7 | 99,1 | 101,8 | 88,4 | 97,1 | 97,1 |
| 1998 - Outubro..... | 98,5 | 101,3 | 112,1 | 97,2 | 94,1 | 109,1 | 98,7 | 99,0 | 99,2 | 98,2 | 97,1 | 97,9 |
| 1999 - Outubro..... | 97,3 | 99,2 | 106,5 | 100,0 | 94,1 | 100,0 | 96,4 | 97,4 | 96,8 | 100,0 | 91,9 | 99,1 |
| 2000 - Outubro..... | 101,5 | 103,3 | 100,0 | 99,6 | 101,6 | 101,7 | 100,5 | 99,9 | 98,8 | 104,3 | 102,4 | 105,0 |
| 2001 - Outubro..... | 104,2 | 108,3 | 94,4 | 106,9 | 104,6 | 99,4 | 106,7 | 108,0 | 109,7 | 101,2 | 101,9 | 103,5 |
| 2002 - Outubro..... | 109,8 | 116,7 | 107,3 | 104,0 | 110,5 | 107,4 | 113,3 | 113,9 | 112,6 | 118,9 | 111,4 | 107,0 |
| 2003 - Outubro..... | 111,7 | 105,4 | 93,5 | 112,5 | 117,2 | 104,5 | 111,3 | 109,7 | 108,5 | 114,6 | 118,1 | 115,8 |
| 2004 - Outubro..... | 119,1 | 121,7 | 100,0 | 121,8 | 120,8 | 117,0 | 119,9 | 120,2 | 122,7 | 110,4 | 118,1 | 123,2 |
| 2005 - Outubro..... | 123,1 | 125,0 | 106,5 | 129,0 | 126,4 | 108,0 | 128,4 | 131,6 | 134,7 | 119,5 | 116,7 | 118,5 |
| 2006 | | | | | | | | | | | | |
| Outubro..... | 130,9 | 131,7 | 113,7 | 131,0 | 137,0 | 111,9 | 137,6 | 138,6 | 145,3 | 112,2 | 133,3 | 129,0 |
| Novembro..... | 133,4 | 137,1 | 115,3 | 130,6 | 139,4 | 114,8 | 138,8 | 141,9 | 147,9 | 118,3 | 127,1 | 134,6 |
| Dezembro..... | 134,7 | 140,4 | 116,9 | 137,5 | 138,9 | 115,3 | 139,8 | 142,3 | 149,5 | 114,0 | 131,9 | 135,5 |
| 2007 | | | | | | | | | | | | |
| Janeiro..... | 134,0 | 134,2 | 108,9 | 140,3 | 140,1 | 112,5 | 139,3 | 141,6 | 147,9 | 116,5 | 131,0 | 130,8 |
| Fevereiro..... | 133,2 | 139,6 | 110,5 | 140,3 | 137,5 | 109,1 | 139,6 | 141,7 | 150,4 | 107,3 | 132,4 | 126,1 |
| Março..... | 132,1 | 139,2 | 114,5 | 138,3 | 136,4 | 104,5 | 139,6 | 142,8 | 150,8 | 111,0 | 128,1 | 123,8 |
| Abril..... | 133,9 | 145,0 | 123,4 | 137,5 | 137,3 | 104,5 | 141,5 | 144,4 | 152,5 | 112,2 | 131,0 | 128,2 |
| Maió..... | 134,5 | 139,2 | 121,8 | 139,9 | 139,1 | 106,8 | 141,1 | 144,3 | 151,3 | 116,5 | 129,5 | 130,5 |
| Junho..... | 135,3 | 141,7 | 117,7 | 134,7 | 141,6 | 109,1 | 141,5 | 142,7 | 150,4 | 112,2 | 137,6 | 135,2 |
| Julho..... | 136,3 | 147,5 | 118,5 | 138,3 | 141,8 | 103,4 | 144,0 | 144,3 | 152,9 | 110,4 | 143,8 | 137,0 |
| Agosto..... | 136,9 | 155,0 | 125,8 | 133,5 | 140,8 | 105,7 | 145,4 | 145,3 | 154,7 | 107,9 | 146,7 | 137,5 |
| Setembro..... | 138,3 | 155,4 | 133,1 | 137,5 | 140,9 | 106,8 | 145,7 | 148,3 | 157,6 | 111,6 | 136,2 | 137,5 |
| Outubro..... | 138,4 | 150,0 | 133,1 | 133,1 | 142,7 | 112,5 | 145,8 | 149,8 | 157,6 | 118,9 | 131,0 | 137,0 |
| Varição Mensal: | | | | | | | | | | | | |
| Out-07/Set-07..... | 0,0 | -3,5 | 0,0 | -3,2 | 1,2 | 5,3 | 0,1 | 1,0 | 0,0 | 6,6 | -3,8 | -0,4 |
| Varição no Ano: | | | | | | | | | | | | |
| Out-07/Dez-06..... | 2,7 | 6,8 | 13,8 | -3,2 | 2,7 | -2,5 | 4,3 | 5,3 | 5,5 | 4,3 | -0,7 | 1,1 |
| Varição Anual: | | | | | | | | | | | | |
| Out-07/Out-06..... | 5,7 | 13,9 | 17,0 | 1,5 | 4,1 | 0,5 | 6,0 | 8,1 | 8,5 | 6,0 | -1,8 | 6,1 |

Fonte: Fundação João Pinheiro (FJP), Centro de Estatística e Informações (CEI), Pesquisa de Emprego e Desemprego na Região Metropolitana de Belo Horizonte (PED/RMBH). Convênio FJP/DIEESE/SEADE/SINE-MG

Notas: a) índice: média de 2000 = 100; b) quaisquer pequenas diferenças nos dados apresentados, devem-se a arredondamentos.

(1) Exclui os empregados domésticos e inclui aqueles que não sabem a que setor pertence à empresa em que trabalham. (2) Inclui serviços domésticos, agricultura, pecuária e extração vegetal e outras atividades. (3) Inclui os estatutários e celetistas que trabalham em instituições públicas (governos Municipal, Estadual e Federal, empresas de economia mista, autarquias, fundações etc.).

GRÁFICO 3
VARIAÇÃO DA OCUPAÇÃO, POR SETORES DE ATIVIDADE ECONÔMICA - REGIÃO METROPOLITANA DE BELO HORIZONTE (RMBH)
OUTUBRO: 2006 / SETEMBRO-OUTUBRO: 2007

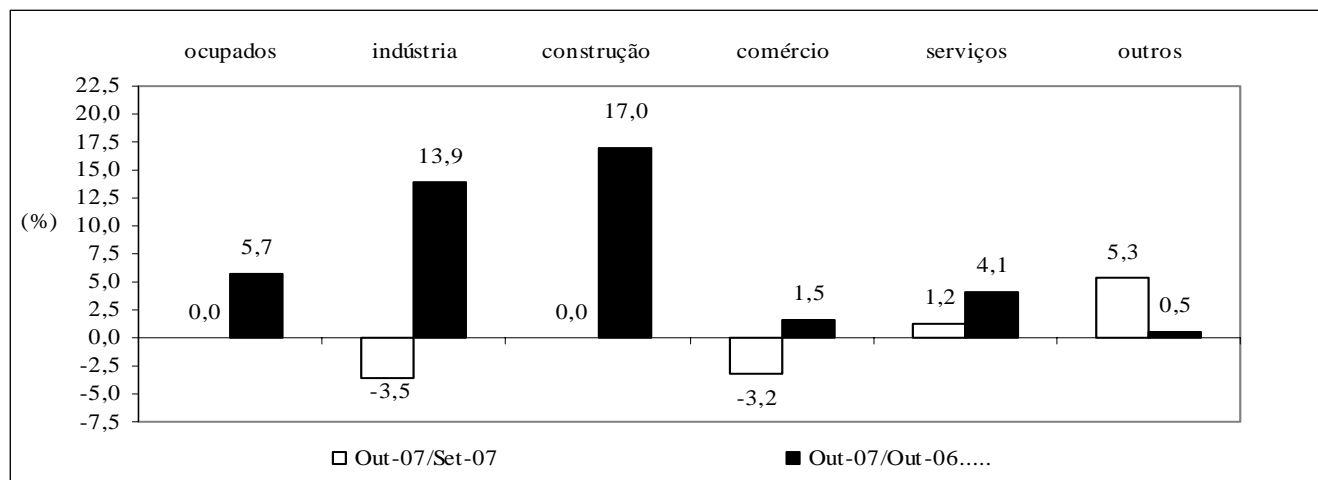

Fonte: Fundação João Pinheiro (FJP), Centro de Estatística e Informações (CEI), Pesquisa de Emprego e Desemprego na Região Metropolitana de Belo Horizonte (PED/RMBH). Convênio FJP/DIEESE/SEADE/SINE-MG

TABELA 5
ÍNDICES DO NÍVEL DE OCUPAÇÃO, POR SUBSETORES DE ATIVIDADE ECONÔMICA
REGIÃO METROPOLITANA DE BELO HORIZONTE (RMBH) - 1996-2007

| ESPECIFICAÇÃO | ÍNDICES DO NÍVEL DE OCUPAÇÃO (1) | | | | | | | | | | |
|------------------------|----------------------------------|-----------------------|--------|-----------------------------|---------------------|-----------------------------------|------------------|----------|-------|------------------------|--------|
| | INDÚSTRIA | | | SERVIÇOS | | | | | | | |
| | metal - mecânica | têxtil e vestuário | outras | transporte e armazenagem | especia- lizados | administração e util. públicas | alimen- tação | educação | saúde | reparação e limpeza | outros |
| 1996 - Outubro..... | 102,3 | 123,7 | 105,3 | 88,0 | 86,4 | 85,6 | 89,3 | 91,0 | 91,8 | 98,3 | 89,4 |
| 1997 - Outubro..... | 122,7 | 115,8 | 104,4 | 92,8 | 86,4 | 87,5 | 84,5 | 106,7 | 94,5 | 90,0 | 93,4 |
| 1998 - Outubro..... | 105,7 | 102,6 | 97,4 | 94,0 | 85,2 | 91,3 | 85,4 | 101,1 | 98,6 | 98,3 | 96,7 |
| 1999 - Outubro..... | 98,9 | 102,6 | 98,2 | 81,9 | 87,7 | 89,4 | 94,2 | 97,8 | 98,6 | 86,7 | 100,7 |
| 2000 - Outubro..... | 101,1 | 97,4 | 107,0 | 109,6 | 97,5 | 100,0 | 101,0 | 102,2 | 98,6 | 103,3 | 101,5 |
| 2001 - Outubro..... | 105,7 | 118,4 | 107,0 | 103,6 | 96,3 | 104,8 | 90,3 | 110,1 | 104,1 | 103,3 | 111,3 |
| 2002 - Outubro..... | 113,6 | 128,9 | 114,9 | 104,8 | 114,8 | 104,8 | 95,1 | 118,0 | 127,4 | 103,3 | 113,5 |
| 2003 - Outubro..... | 92,0 | 115,8 | 112,3 | 113,3 | 116,0 | 119,2 | 95,1 | 120,2 | 128,8 | 120,0 | 121,5 |
| 2004 - Outubro..... | 120,5 | 118,4 | 123,7 | 116,9 | 119,8 | 123,1 | 92,2 | 128,1 | 150,7 | 118,3 | 122,3 |
| 2005 - Outubro..... | 118,2 | 139,5 | 125,4 | 132,5 | 133,3 | 125,0 | 104,9 | 128,1 | 139,7 | 118,3 | 128,8 |
| 2006 | | | | | | | | | | | |
| Outubro..... | 126,1 | 126,3 | 137,7 | 145,8 | 137,0 | 131,7 | 111,7 | 153,9 | 154,8 | 145,0 | 133,9 |
| Novembro..... | 135,2 | 128,9 | 141,2 | 143,4 | 139,5 | 123,1 | 115,5 | 151,7 | 157,5 | 150,0 | 142,3 |
| Dezembro..... | 131,8 | 128,9 | 150,9 | 139,8 | 138,3 | 124,0 | 108,7 | 155,1 | 156,2 | 151,7 | 143,1 |
| 2007 | | | | | | | | | | | |
| Janeiro..... | 130,7 | 128,9 | 138,6 | 138,6 | 145,7 | 134,6 | 114,6 | 147,2 | 161,6 | 145,0 | 141,6 |
| Fevereiro..... | 137,5 | 121,1 | 147,4 | 143,4 | 151,9 | 135,6 | 117,5 | 141,6 | 153,4 | 136,7 | 134,3 |
| Março..... | 142,0 | 121,1 | 143,0 | 131,3 | 156,8 | 134,6 | 123,3 | 130,3 | 156,2 | 128,3 | 136,1 |
| Abril..... | 143,2 | 123,7 | 153,5 | 136,1 | 164,2 | 138,5 | 120,4 | 137,1 | 152,1 | 125,0 | 134,3 |
| Maió..... | 138,6 | 134,2 | 141,2 | 131,3 | 150,6 | 145,2 | 127,2 | 137,1 | 158,9 | 130,0 | 137,6 |
| Junho..... | 137,5 | 142,1 | 144,7 | 143,4 | 154,3 | 149,0 | 124,3 | 148,3 | 163,0 | 123,3 | 137,2 |
| Julho..... | 153,4 | 142,1 | 144,7 | 136,1 | 150,6 | 150,0 | 116,5 | 149,4 | 176,7 | 123,3 | 139,4 |
| Agosto..... | 162,5 | 142,1 | 153,5 | 142,2 | 145,7 | 152,9 | 105,8 | 155,1 | 174,0 | 125,0 | 137,6 |
| Setembro..... | 165,9 | 139,5 | 152,6 | 141,0 | 155,6 | 145,2 | 106,8 | 151,7 | 156,2 | 136,7 | 141,2 |
| Outubro..... | 163,6 | 126,3 | 147,4 | 149,4 | 153,1 | 145,2 | 122,3 | 141,6 | 138,4 | 136,7 | 147,1 |
| Varição Mensal: | | | | | | | | | | | |
| Out-07/Set-07..... | -1,4 | -9,4 | -3,4 | 6,0 | -1,6 | 0,0 | 14,5 | -6,7 | -11,4 | 0,0 | 4,1 |
| Varição no Ano: | | | | | | | | | | | |
| Out-07/Dez-06..... | 24,1 | -2,0 | -2,3 | 6,9 | 10,7 | 17,1 | 12,5 | -8,7 | -11,4 | -9,9 | 2,8 |
| Varição Anual: | | | | | | | | | | | |
| Out-97/Out-96..... | 20,0 | -6,4 | -0,8 | 5,5 | 0,0 | 2,2 | -5,4 | 17,3 | 3,0 | -8,5 | 4,5 |
| Out-98/Out-97..... | -13,9 | -11,4 | -6,7 | 1,3 | -1,4 | 4,4 | 1,1 | -5,3 | 4,3 | 9,3 | 3,5 |
| Out-99/Out-98..... | -6,5 | 0,0 | 0,9 | -12,8 | 2,9 | -2,1 | 10,2 | -3,3 | 0,0 | -11,9 | 4,2 |
| Out-00/Out-99..... | 2,3 | -5,1 | 8,9 | 33,8 | 11,3 | 11,8 | 7,2 | 4,6 | 0,0 | 19,2 | 0,7 |
| Out-01/Out-00..... | 4,5 | 21,6 | 0,0 | -5,5 | -1,3 | 4,8 | -10,6 | 7,7 | 5,6 | 0,0 | 9,7 |
| Out-02/Out-01..... | 7,5 | 8,9 | 7,4 | 1,2 | 19,2 | 0,0 | 5,4 | 7,1 | 22,4 | 0,0 | 2,0 |
| Out-03/Out-02..... | -19,0 | -10,2 | -2,3 | 8,0 | 1,1 | 13,8 | 0,0 | 1,9 | 1,1 | 16,1 | 7,1 |
| Out-04/Out-03..... | 30,9 | 2,3 | 10,2 | 3,2 | 3,2 | 3,2 | -3,1 | 6,5 | 17,0 | -1,4 | 0,6 |
| Out-05/Out-04..... | -1,9 | 17,8 | 1,4 | 13,4 | 11,3 | 1,6 | 13,7 | 0,0 | -7,3 | 0,0 | 5,4 |
| Out-06/Out-05..... | 6,7 | -9,4 | 9,8 | 10,0 | 2,8 | 5,4 | 6,5 | 20,2 | 10,8 | 22,5 | 4,0 |
| Out-07/Out-06..... | 29,7 | 0,0 | 7,0 | 2,5 | 11,7 | 10,2 | 9,6 | -8,0 | -10,6 | -5,7 | 9,8 |

Fonte: Fundação João Pinheiro (FJP), Centro de Estatística e Informações (CED), Pesquisa de Emprego e Desemprego na Região Metropolitana de Belo Horizonte (PED/RMBH). Convênio FJP/DIEESE/SEADE/SINE-MG

Notas: a) índice: média de 2000 = 100; b) quaisquer pequenas diferenças nos dados apresentados, devem-se a arredondamentos.

(1) A agregação dos subsetores apresenta a seguinte composição: Metal-mecânica: metalúrgica, mecânica, material eletro-eletrônico e material de transporte; Têxtil e Vestuário: inclui calçados e artefatos de tecidos; outras indústrias: química, farmacêutica e plásticos e artefatos de borracha, alimentação, mobiliário e produtos de madeira, papel, papelão e cortiça, gráficas, vidros, cristais, espelhos e cerâmicas, materiais de construção, artesanato, outras indústrias de transformação e indústria extrativa mineral; administração e utilidade pública: serviços de utilidade pública e serviços de administração pública, forças armadas e polícia; outros serviços: serviços creditícios e financeiros, serviços auxiliares da atividade econômica, serviços pessoais, serviços de comunicações, diversões, radiodifusão e teledifusão, serviços comunitários, comércio e administração de valores imobiliários e de imóveis, oficinas de reparação mecânica e outros serviços.

TABELA 6
RENDIMENTO REAL MÉDIO DOS OCUPADOS E DOS ASSALARIADOS, NO TRABALHO PRINCIPAL
REGIÃO METROPOLITANA DE BELO HORIZONTE (RMBH) - 1996-2007

| ESPECIFICAÇÃO (1) | RENDIMENTO REAL MÉDIO (2) | | | |
|------------------------|---------------------------|------------|------------------|------------|
| | OCUPADOS (3) | | ASSALARIADOS (4) | |
| | média | índice (5) | média | índice (5) |
| 1996 - Setembro..... | 1.069 | 115,0 | 1.048 | 108,2 |
| 1997 - Setembro..... | 1.052 | 113,1 | 1.070 | 110,5 |
| 1998 - Setembro..... | 989 | 106,3 | 1.055 | 108,9 |
| 1999 - Setembro..... | 903 | 97,1 | 956 | 98,7 |
| 2000 - Setembro..... | 943 | 101,3 | 982 | 101,4 |
| 2001 - Setembro..... | 902 | 97,0 | 946 | 97,7 |
| 2002 - Setembro..... | 936 | 100,6 | 964 | 99,5 |
| 2003 - Setembro..... | 839 | 90,3 | 884 | 91,2 |
| 2004 - Setembro..... | 830 | 89,3 | 904 | 93,4 |
| 2005 - Setembro..... | 841 | 90,5 | 901 | 93,0 |
| 2006 | | | | |
| Setembro..... | 983 | 105,7 | 1.045 | 107,9 |
| Outubro..... | 962 | 103,4 | 1.012 | 104,5 |
| Novembro..... | 975 | 104,9 | 1.005 | 103,8 |
| Dezembro..... | 993 | 106,8 | 1.013 | 104,5 |
| 2007 | | | | |
| Janeiro..... | 1.002 | 107,7 | 1.025 | 105,8 |
| Fevereiro..... | 990 | 106,4 | 1.024 | 105,6 |
| Março..... | 960 | 103,2 | 997 | 102,9 |
| Abril..... | 965 | 103,8 | 995 | 102,7 |
| Mai..... | 954 | 102,6 | 1.000 | 103,2 |
| Junho..... | 972 | 104,6 | 1.004 | 103,7 |
| Julho..... | 978 | 105,2 | 1.016 | 104,8 |
| Agosto..... | 987 | 106,1 | 1.005 | 103,7 |
| Setembro..... | 979 | 105,3 | 1.023 | 105,6 |
| Varição Mensal: | | | | |
| Set-07/Ago-07..... | | -0,8 | | 1,8 |
| Varição no Ano: | | | | |
| Set-07/Dez-06..... | | -1,4 | | 1,0 |
| Varição Anual: | | | | |
| Set-07/Set-06..... | | -0,4 | | -2,1 |

Fonte: Fundação João Pinheiro (FJP), Centro de Estatística e Informações (CEI), Pesquisa de Emprego e Desemprego na Região Metropolitana de Belo Horizonte (PED/RMBH). Convênio FJP/DIEESE/SEADE/SINE-MG

Nota: quaisquer pequenas diferenças nos dados apresentados devem-se a arredondamentos.

(1) O mês indicado refere-se ao último do trimestre considerado. (2) Inflator utilizado: IPCA-BH (Ipead). Valores em R\$ do último mês referido. (3) Excluídos os assalariados e empregados domésticos mensalistas que não tiveram remuneração no mês, os trabalhadores familiares sem remuneração salarial e os trabalhadores que ganharam exclusivamente em espécie ou benefício. (4) Excluídos os assalariados que não tiveram remuneração no mês. (5) Índice: Média de 2000 = 100.

GRÁFICO 4
RENDIMENTO REAL MÉDIO DOS OCUPADOS E DOS ASSALARIADOS, NO TRABALHO PRINCIPAL
REGIÃO METROPOLITANA DE BELO HORIZONTE (RMBH) - SET.-DEZ.: 2006 / JAN.-SET.: 2007

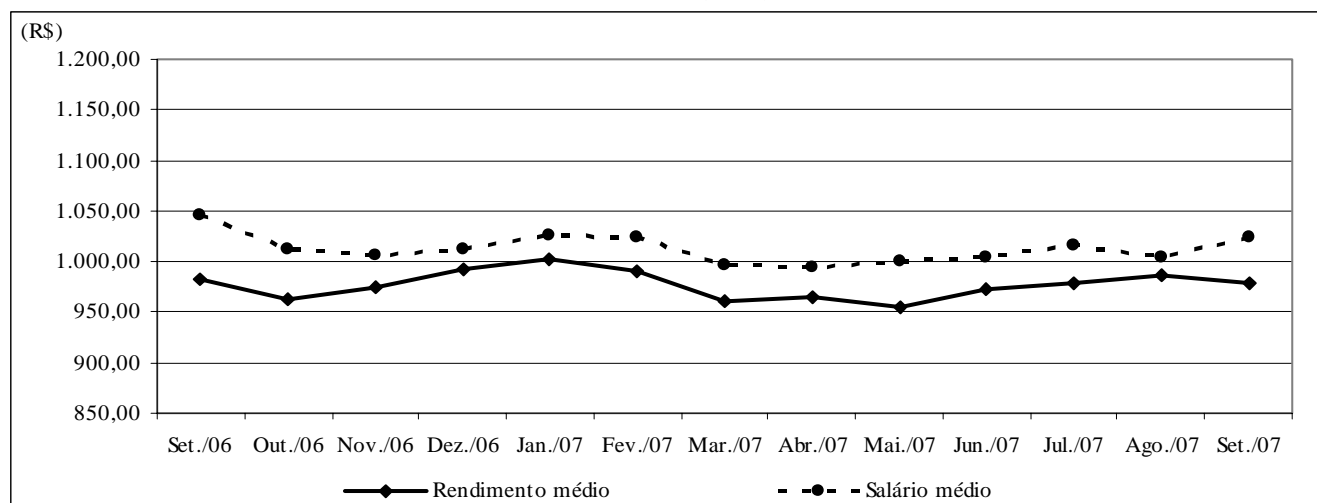

Fonte: Fundação João Pinheiro (FJP), Centro de Estatística e Informações (CEI), Pesquisa de Emprego e Desemprego na Região Metropolitana de Belo Horizonte (PED/RMBH). Convênio FJP/DIEESE/SEADE/SINE-MG

TABELA 7
RENDIMENTO REAL DOS PERCENTIS DE OCUPADOS E ASSALARIADOS, NO TRABALHO PRINCIPAL
REGIÃO METROPOLITANA DE BELO HORIZONTE (RMBH) - 1996-2007

| ESPECIFICAÇÃO (1) | RENDIMENTO REAL (2) | | | | | | | | | |
|----------------------|----------------------------------|----------------------------------|----------------------|--------------------------------------|--------------------------------------|----------------------------------|----------------------------------|----------------------|--------------------------------------|--------------------------------------|
| | OCUPADOS (3) | | | | | ASSALARIADOS (4) | | | | |
| | 10% mais pobres ganham até | 25% mais pobres ganham até | 50% ganham até | 25% mais ricos ganham acima de | 10% mais ricos ganham acima de | 10% mais pobres ganham até | 25% mais pobres ganham até | 50% ganham até | 25% mais ricos ganham acima de | 10% mais ricos ganham acima de |
| 1996 - Setembro..... | 221 | 341 | 592 | 1.169 | 2.495 | 266 | 393 | 630 | 1.155 | 2.344 |
| 1997 - Setembro..... | 224 | 348 | 590 | 1.150 | 2.459 | 262 | 385 | 646 | 1.181 | 2.405 |
| 1998 - Setembro..... | 236 | 352 | 544 | 1.088 | 2.176 | 278 | 403 | 632 | 1.111 | 2.284 |
| 1999 - Setembro..... | 233 | 336 | 514 | 1.028 | 1.967 | 261 | 367 | 599 | 1.060 | 2.069 |
| 2000 - Setembro..... | 241 | 324 | 548 | 998 | 2.083 | 273 | 386 | 591 | 1.080 | 2.074 |
| 2001 - Setembro..... | 269 | 325 | 539 | 956 | 2.039 | 277 | 378 | 593 | 1.012 | 2.014 |
| 2002 - Setembro..... | 265 | 340 | 549 | 992 | 2.126 | 283 | 384 | 567 | 1.029 | 2.031 |
| 2003 - Setembro..... | 231 | 315 | 494 | 894 | 1.848 | 296 | 371 | 528 | 927 | 1.860 |
| 2004 - Setembro..... | 231 | 332 | 506 | 918 | 1.791 | 301 | 394 | 576 | 995 | 1.812 |
| 2005 - Setembro..... | 232 | 327 | 533 | 932 | 1.686 | 326 | 408 | 567 | 959 | 1.849 |
| 2006 | | | | | | | | | | |
| Setembro..... | 312 | 385 | 584 | 1.006 | 2.116 | 364 | 422 | 611 | 1.072 | 2.151 |
| Outubro..... | 312 | 383 | 576 | 1.004 | 2.078 | 364 | 419 | 610 | 1.046 | 2.078 |
| Novembro..... | 311 | 386 | 579 | 1.037 | 2.074 | 363 | 418 | 622 | 1.054 | 2.074 |
| Dezembro..... | 310 | 392 | 577 | 1.068 | 2.111 | 362 | 430 | 634 | 1.068 | 2.101 |
| 2007 | | | | | | | | | | |
| Janeiro..... | 315 | 397 | 590 | 1.061 | 2.098 | 359 | 438 | 632 | 1.094 | 2.087 |
| Fevereiro..... | 312 | 401 | 601 | 1.053 | 2.082 | 357 | 437 | 627 | 1.086 | 2.072 |
| Março..... | 310 | 393 | 597 | 1.012 | 2.024 | 354 | 424 | 616 | 1.070 | 2.024 |
| Abril..... | 302 | 386 | 594 | 1.024 | 2.015 | 363 | 419 | 611 | 1.066 | 2.015 |
| Maió..... | 302 | 392 | 594 | 1.006 | 2.012 | 372 | 426 | 610 | 1.064 | 2.012 |
| Junho..... | 301 | 397 | 592 | 1.004 | 2.008 | 381 | 431 | 602 | 1.037 | 2.008 |
| Julho..... | 301 | 401 | 592 | 1.023 | 2.072 | 381 | 440 | 618 | 1.046 | 2.105 |
| Agosto..... | 300 | 400 | 594 | 1.037 | 2.068 | 380 | 436 | 617 | 1.044 | 2.101 |
| Setembro..... | 300 | 400 | 593 | 1.083 | 2.066 | 380 | 437 | 633 | 1.110 | 2.133 |

Fonte: Fundação João Pinheiro (FJP), Centro de Estatística e Informações (CEI), Pesquisa de Emprego e Desemprego na Região Metropolitana de Belo Horizonte (PED/RMBH). Convênio FJP/DIEESE/SEADE/SINE-MG

Nota: quaisquer pequenas diferenças nos dados apresentados devem-se a arredondamentos.

(1) O mês indicado refere-se ao último do trimestre considerado. (2) Inflator utilizado: IPCA-BH (Ipead). Valores em R\$ do último mês referido. (3) Exclui os assalariados e os empregados domésticos mensalistas que não tiveram remuneração no mês, os trabalhadores familiares sem remuneração salarial e os trabalhadores que ganharam exclusivamente em espécie ou benefício. (4) Exclui os assalariados que não tiveram remuneração no mês.

TABELA 8
ÍNDICES DO RENDIMENTO REAL DOS PERCENTIS DE OCUPADOS E ASSALARIADOS, NO TRABALHO PRINCIPAL
REGIÃO METROPOLITANA DE BELO HORIZONTE (RMBH) - 1996-2007

| ESPECIFICAÇÃO (1) | RENDIMENTO REAL (2) | | | | | | | | | |
|------------------------|----------------------------------|----------------------------------|----------------------|--------------------------------------|--------------------------------------|----------------------------------|----------------------------------|----------------------|--------------------------------------|--------------------------------------|
| | OCUPADOS (3) | | | | | ASSALARIADOS (4) | | | | |
| | 10% mais pobres ganham até | 25% mais pobres ganham até | 50% ganham até | 25% mais ricos ganham acima de | 10% mais ricos ganham acima de | 10% mais pobres ganham até | 25% mais pobres ganham até | 50% ganham até | 25% mais ricos ganham acima de | 10% mais ricos ganham acima de |
| 1996 - Setembro..... | 93,6 | 104,7 | 111,5 | 115,4 | 121,4 | 99,4 | 103,3 | 107,2 | 108,3 | 114,7 |
| 1997 - Setembro..... | 94,9 | 106,7 | 111,2 | 113,6 | 119,7 | 98,1 | 101,1 | 109,9 | 110,6 | 117,7 |
| 1998 - Setembro..... | 100,0 | 108,0 | 102,4 | 107,5 | 105,9 | 103,9 | 105,9 | 107,4 | 104,1 | 111,8 |
| 1999 - Setembro..... | 98,9 | 103,2 | 96,8 | 101,6 | 95,8 | 97,6 | 96,4 | 101,9 | 99,3 | 101,3 |
| 2000 - Setembro..... | 102,2 | 99,5 | 103,2 | 98,5 | 101,4 | 102,2 | 101,3 | 100,5 | 101,2 | 101,5 |
| 2001 - Setembro..... | 114,0 | 99,5 | 101,4 | 94,5 | 99,2 | 103,5 | 99,2 | 100,9 | 94,8 | 98,6 |
| 2002 - Setembro..... | 112,3 | 104,2 | 103,4 | 98,0 | 103,5 | 106,0 | 100,9 | 96,4 | 96,4 | 99,4 |
| 2003 - Setembro..... | 97,8 | 96,7 | 93,0 | 88,3 | 90,0 | 110,8 | 97,4 | 89,8 | 86,8 | 91,1 |
| 2004 - Setembro..... | 98,1 | 101,7 | 95,2 | 90,6 | 87,2 | 112,4 | 103,5 | 97,9 | 93,2 | 88,7 |
| 2005 - Setembro..... | 98,4 | 100,3 | 100,3 | 92,0 | 82,1 | 122,0 | 107,2 | 96,4 | 89,9 | 90,5 |
| 2006 | | | | | | | | | | |
| Setembro..... | 132,5 | 118,1 | 110,0 | 99,4 | 103,0 | 136,2 | 110,9 | 104,0 | 100,4 | 105,3 |
| Outubro..... | 132,2 | 117,5 | 108,4 | 99,2 | 101,1 | 136,0 | 110,1 | 103,8 | 98,0 | 101,7 |
| Novembro..... | 132,0 | 118,4 | 109,0 | 102,4 | 101,0 | 135,7 | 109,9 | 105,8 | 98,8 | 101,5 |
| Dezembro..... | 131,5 | 120,0 | 108,6 | 105,5 | 102,8 | 135,2 | 113,1 | 107,8 | 100,0 | 102,8 |
| 2007 | | | | | | | | | | |
| Janeiro..... | 133,5 | 121,7 | 111,1 | 104,8 | 102,1 | 134,3 | 115,1 | 107,4 | 102,5 | 102,2 |
| Fevereiro..... | 132,5 | 122,9 | 113,2 | 104,0 | 101,3 | 133,3 | 114,9 | 106,6 | 101,8 | 101,4 |
| Março..... | 131,7 | 120,5 | 112,4 | 100,0 | 98,5 | 132,4 | 111,5 | 104,8 | 100,3 | 99,1 |
| Abril..... | 128,3 | 118,4 | 111,9 | 101,2 | 98,1 | 135,6 | 110,2 | 104,0 | 99,9 | 98,7 |
| Maió..... | 128,0 | 120,3 | 111,7 | 99,4 | 97,9 | 139,1 | 112,0 | 103,8 | 99,7 | 98,5 |
| Junho..... | 127,8 | 121,6 | 111,5 | 99,2 | 97,7 | 142,6 | 113,3 | 102,4 | 97,2 | 98,3 |
| Julho..... | 127,6 | 123,0 | 111,4 | 101,0 | 100,9 | 142,5 | 115,8 | 105,2 | 98,0 | 103,1 |
| Agosto..... | 127,4 | 122,7 | 111,8 | 102,5 | 100,7 | 142,2 | 114,7 | 105,0 | 97,8 | 102,9 |
| Setembro..... | 127,3 | 122,6 | 111,7 | 107,0 | 100,6 | 142,0 | 114,7 | 107,7 | 104,0 | 104,4 |
| Varição Mensal: | | | | | | | | | | |
| Set-07/Ago-07..... | -0,1 | -0,1 | -0,1 | 4,4 | -0,1 | -0,1 | 0,1 | 2,6 | 6,3 | 1,5 |
| Varição no Ano: | | | | | | | | | | |
| Set-07/Dez-06..... | -3,2 | 2,1 | 2,8 | 1,5 | -2,1 | 5,1 | 1,4 | -0,1 | 4,0 | 1,5 |
| Varição Anual: | | | | | | | | | | |
| Set-97/Set-96..... | 1,4 | 2,0 | -0,3 | -1,6 | -1,4 | -1,4 | -2,2 | 2,6 | 2,2 | 2,6 |
| Set-98/Set-97..... | 5,3 | 1,2 | -7,9 | -5,4 | -11,5 | 6,0 | 4,8 | -2,3 | -5,9 | -5,0 |
| Set-99/Set-98..... | -1,1 | -4,5 | -5,5 | -5,5 | -9,6 | -6,1 | -9,0 | -5,1 | -4,6 | -9,4 |
| Set-00/Set-99..... | 3,4 | -3,6 | 6,5 | -3,0 | 5,9 | 4,7 | 5,1 | -1,4 | 1,9 | 0,2 |
| Set-01/Set-00..... | 11,6 | 0,1 | -1,7 | -4,1 | -2,1 | 1,3 | -2,1 | 0,4 | -6,3 | -2,9 |
| Set-02/Set-01..... | -1,6 | 4,6 | 1,9 | 3,7 | 4,3 | 2,4 | 1,7 | -4,4 | 1,7 | 0,9 |
| Set-03/Set-02..... | -12,9 | -7,2 | -10,0 | -9,9 | -13,1 | 4,6 | -3,5 | -6,9 | -9,9 | -8,4 |
| Set-04/Set-03..... | 0,3 | 5,1 | 2,4 | 2,7 | -3,1 | 1,4 | 6,3 | 9,0 | 7,3 | -2,6 |
| Set-05/Set-04..... | 0,3 | -1,3 | 5,3 | 1,5 | -5,8 | 8,5 | 3,5 | -1,5 | -3,6 | 2,0 |
| Set-06/Set-05..... | 34,6 | 17,7 | 9,7 | 8,0 | 25,5 | 11,7 | 3,5 | 7,8 | 11,8 | 16,4 |
| Set-07/Set-06..... | -3,9 | 3,8 | 1,5 | 7,6 | -2,4 | 4,3 | 3,5 | 3,6 | 3,5 | -0,9 |

Fonte: Fundação João Pinheiro (FJP), Centro de Estatística e Informações (CEI), Pesquisa de Emprego e Desemprego na Região Metropolitana de Belo Horizonte (PED/RMBH). Convênio FJP/DIEESE/SEADE/SINE-MG

Nota: quaisquer pequenas diferenças nos dados apresentados devem-se a arredondamentos.

(1) O mês indicado refere-se ao último do trimestre considerado. (2) Inflator utilizado: IPCA-BH (Ipead). Índice: Média 2000=100. (3) Exclui os assalariados e os empregados domésticos mensalistas que não tiveram remuneração no mês, os trabalhadores familiares sem remuneração salarial e os trabalhadores que ganharam exclusivamente em espécie ou benefício. (4) Exclui os assalariados que não tiveram remuneração no mês.

TABELA 9
ÍNDICES DO EMPREGO, DO RENDIMENTO REAL MÉDIO E DA MASSA DE RENDIMENTOS
REAIS DOS OCUPADOS E DOS ASSALARIADOS, NO TRABALHO PRINCIPAL
REGIÃO METROPOLITANA DE BELO HORIZONTE (RMBH) - 1996-2007 (1)

| ESPECIFICAÇÃO (2) | OCUPAÇÃO (3) | | | ASSALARIADOS (4) | | |
|------------------------|--------------|-----------------|----------------------|------------------|--------------|----------------------|
| | emprego | rendimento real | massa de rendimentos | emprego | salário real | massa de rendimentos |
| 1996 - Setembro..... | 92,5 | 114,9 | 106,2 | 94,0 | 108,0 | 101,5 |
| 1997 - Setembro..... | 97,8 | 113,3 | 110,8 | 97,8 | 110,5 | 108,0 |
| 1998 - Setembro..... | 98,4 | 106,5 | 104,8 | 98,7 | 109,2 | 107,8 |
| 1999 - Setembro..... | 97,9 | 97,4 | 95,3 | 97,6 | 99,0 | 96,6 |
| 2000 - Setembro..... | 101,5 | 101,5 | 103,1 | 101,8 | 101,8 | 103,6 |
| 2001 - Setembro..... | 103,3 | 97,1 | 100,4 | 105,9 | 97,8 | 103,5 |
| 2002 - Setembro..... | 109,8 | 101,2 | 111,1 | 112,0 | 100,2 | 112,3 |
| 2003 - Setembro..... | 111,2 | 91,0 | 101,2 | 110,0 | 92,1 | 101,3 |
| 2004 - Setembro..... | 118,7 | 90,0 | 106,9 | 118,2 | 94,1 | 111,2 |
| 2005 - Setembro..... | 122,8 | 91,2 | 112,0 | 126,9 | 94,0 | 119,3 |
| 2006 | | | | | | |
| Setembro..... | 131,7 | 106,9 | 140,8 | 138,7 | 109,4 | 151,7 |
| Outubro..... | 131,5 | 104,7 | 137,7 | 137,5 | 105,9 | 145,6 |
| Novembro..... | 133,9 | 105,9 | 141,8 | 138,7 | 104,9 | 145,4 |
| Dezembro..... | 135,3 | 107,9 | 146,0 | 139,7 | 105,7 | 147,7 |
| 2007 | | | | | | |
| Janeiro..... | 134,6 | 108,7 | 146,2 | 139,1 | 106,9 | 148,7 |
| Fevereiro..... | 133,7 | 107,3 | 143,6 | 139,5 | 106,6 | 148,7 |
| Março..... | 132,6 | 103,9 | 137,9 | 139,5 | 103,6 | 144,5 |
| Abril..... | 134,5 | 104,7 | 140,8 | 141,4 | 103,7 | 146,6 |
| Mai..... | 135,1 | 103,5 | 139,8 | 141,0 | 104,1 | 146,8 |
| Junho..... | 136,1 | 105,6 | 143,7 | 141,4 | 104,8 | 148,1 |
| Julho..... | 137,1 | 106,1 | 145,5 | 143,9 | 105,8 | 152,3 |
| Agosto..... | 137,8 | 107,1 | 147,6 | 145,3 | 104,9 | 152,4 |
| Setembro..... | 139,2 | 106,4 | 148,0 | 145,6 | 106,7 | 155,3 |
| Varição Mensal: | | | | | | |
| Set-07/Ago-07..... | 1,0 | -0,7 | 0,3 | 0,2 | 1,7 | 1,9 |
| Varição no Ano: | | | | | | |
| Set-07/Dez-06..... | 2,9 | -1,4 | 1,4 | 4,2 | 0,9 | 5,1 |
| Varição Anual: | | | | | | |
| Set-97/Set-96..... | 5,7 | -1,4 | 4,3 | 4,0 | 2,3 | 6,4 |
| Set-98/Set-97..... | 0,6 | -6,0 | -5,4 | 0,9 | -1,2 | -0,2 |
| Set-99/Set-98..... | -0,5 | -8,5 | -9,1 | -1,1 | -9,3 | -10,4 |
| Set-00/Set-99..... | 3,7 | 4,2 | 8,2 | 4,3 | 2,8 | 7,2 |
| Set-01/Set-00..... | 1,8 | -4,3 | -2,6 | 4,0 | -3,9 | -0,1 |
| Set-02/Set-01..... | 6,3 | 4,2 | 10,7 | 5,8 | 2,5 | 8,5 |
| Set-03/Set-02..... | 1,3 | -10,1 | -8,9 | -1,8 | -8,1 | -9,8 |
| Set-04/Set-03..... | 6,7 | -1,1 | 5,6 | 7,5 | 2,2 | 9,8 |
| Set-05/Set-04..... | 3,5 | 1,3 | 4,8 | 7,4 | -0,1 | 7,3 |
| Set-06/Set-05..... | 7,2 | 17,2 | 25,7 | 9,3 | 16,4 | 27,2 |
| Set-07/Set-06..... | 5,7 | -0,5 | 5,1 | 5,0 | -2,5 | 2,4 |

Fonte: Fundação João Pinheiro (FJP), Centro de Estatística e Informações (CEI), Pesquisa de Emprego e Desemprego na Região Metropolitana de Belo Horizonte (PED/RMBH). Convênio FJP/DIEESE/SEADE/SINE-MG

Nota: quaisquer pequenas diferenças nos dados apresentados devem-se a arredondamentos.

(1) Inflator utilizado: IPCA-BH (Ipead). Índice: Média 2000 = 100. (2) O mês indicado refere-se ao último do trimestre considerado. (3) Inclui os assalariados e os empregados domésticos mensalistas que não tiveram remuneração no mês, exclui os trabalhadores familiares sem remuneração salarial e os trabalhadores que ganharam exclusivamente em espécie ou benefício. (4) Inclui os assalariados que não tiveram remuneração no mês.

TABELA 10
RENDIMENTO REAL MÉDIO DOS ASSALARIADOS NO SETOR PRIVADO, POR SETORES DE ATIVIDADE ECONÔMICA E CARTEIRA DE TRABALHO
ASSINADA E NÃO-ASSINADA PELO ATUAL EMPREGADOR, E DOS TRABALHADORES AUTÔNOMOS
REGIÃO METROPOLITANA DE BELO HORIZONTE (RMBH) - 1996-2007

| ESPECIFICAÇÃO (1) | RENDIMENTO REAL MÉDIO DOS ASSALARIADOS NO SETOR PRIVADO (2) | | | | | | AUTÔNOMOS |
|----------------------|---|------------------------|----------|----------|--------------------------|--------------|-----------|
| | TOTAL (3) | SETOR DE ATIVIDADE (3) | | | CARTEIRA DE TRABALHO (4) | | |
| | | indústria | comércio | serviços | assinada | não-assinada | |
| 1996 - Setembro..... | 887 | 1.080 | 773 | 839 | 961 | 553 | 1.004 |
| 1997 - Setembro..... | 933 | 1.121 | 796 | 890 | 1.003 | 600 | 923 |
| 1998 - Setembro..... | 906 | 1.058 | 805 | 883 | 991 | 528 | 849 |
| 1999 - Setembro..... | 813 | 961 | 710 | 798 | 868 | 577 | 782 |
| 2000 - Setembro..... | 824 | 952 | 710 | 802 | 907 | 481 | 799 |
| 2001 - Setembro..... | 810 | 973 | 666 | 811 | 872 | 515 | 768 |
| 2002 - Setembro..... | 803 | 935 | 665 | 775 | 866 | 538 | 775 |
| 2003 - Setembro..... | 731 | 833 | 721 | 693 | 791 | 484 | 638 |
| 2004 - Setembro..... | 782 | 967 | 624 | 774 | 841 | 501 | 647 |
| 2005 - Setembro..... | 770 | 956 | 602 | 762 | 816 | 542 | 627 |
| 2006 | | | | | | | |
| Setembro..... | 880 | 1.042 | 707 | 865 | 930 | 617 | 740 |
| Outubro..... | 859 | 1.047 | 715 | 821 | 916 | 568 | 740 |
| Novembro..... | 855 | 1.050 | 715 | 818 | 906 | 571 | 754 |
| Dezembro..... | 860 | 1.059 | 720 | 841 | 913 | 569 | 761 |
| 2007 | | | | | | | |
| Janeiro..... | 869 | 1.045 | 713 | 858 | 911 | 620 | 758 |
| Fevereiro..... | 877 | 1.088 | 726 | 847 | 922 | 612 | 707 |
| Março..... | 867 | 1.088 | 718 | 825 | 912 | 602 | 688 |
| Abril..... | 859 | 1.084 | 697 | 824 | 898 | 634 | 706 |
| Mai..... | 847 | 1.000 | 691 | 840 | 882 | 632 | 715 |
| Junho..... | 834 | 947 | 696 | 838 | 869 | 621 | 780 |
| Julho..... | 838 | 952 | 733 | 823 | 884 | 570 | 786 |
| Agosto..... | 844 | 978 | 751 | 811 | 885 | 610 | 812 |
| Setembro..... | 865 | 1.028 | 737 | 832 | 910 | 632 | 767 |

Fonte: Fundação João Pinheiro (FJP), Centro de Estatística e Informações (CEI), Pesquisa de Emprego e Desemprego na Região Metropolitana de Belo Horizonte (PED/RMBH). Convênio FJP/DIEESE/SEADE/SINE-MG

Nota: quaisquer pequenas diferenças nos dados apresentados devem-se a arredondamentos.

(1) O mês indicado refere-se ao último do trimestre considerado. (2) Inflator utilizado: IPCA-BH (Ipead). Valores em R\$ do último mês referido. (3) Exclui os assalariados que não tiveram remuneração no mês. (4) Inclui aqueles que não sabem a que setor de atividade pertence à empresa em que trabalham.

TABELA 11
ÍNDICES DO RENDIMENTO REAL MÉDIO DOS ASSALARIADOS, NO SETOR PRIVADO, POR SETORES DE ATIVIDADE ECONÔMICA E CARTEIRA DE TRABALHO ASSINADA E NÃO-ASSINADA PELO ATUAL EMPREGADOR, E DOS TRABALHADORES AUTÔNOMOS
REGIÃO METROPOLITANA DE BELO HORIZONTE (RMBH) - 1996-2007

| ESPECIFICAÇÃO (1) | ÍNDICES DO RENDIMENTO REAL MÉDIO DOS ASSALARIADOS NO SETOR PRIVADO (2) | | | | | | AUTÔNOMOS |
|-------------------------|--|------------------------|----------|----------|--------------------------|--------------|-----------|
| | TOTAL (3) | SETOR DE ATIVIDADE (3) | | | CARTEIRA DE TRABALHO (4) | | |
| | | indústria | comércio | serviços | assinada | não-assinada | |
| 1996 - Setembro..... | 106,7 | 112,9 | 106,6 | 102,5 | 106,6 | 105,3 | 125,2 |
| 1997 - Setembro..... | 112,2 | 117,2 | 109,9 | 108,7 | 111,4 | 114,3 | 115,0 |
| 1998 - Setembro..... | 109,0 | 110,5 | 111,0 | 107,9 | 110,0 | 100,5 | 105,9 |
| 1999 - Setembro..... | 97,8 | 100,4 | 98,0 | 97,4 | 96,3 | 109,9 | 97,5 |
| 2000 - Setembro..... | 99,1 | 99,5 | 98,0 | 98,0 | 100,7 | 91,6 | 99,6 |
| 2001 - Setembro..... | 97,5 | 101,7 | 91,9 | 99,0 | 96,8 | 98,0 | 95,7 |
| 2002 - Setembro..... | 96,6 | 97,7 | 91,7 | 94,7 | 96,1 | 102,4 | 96,6 |
| 2003 - Setembro..... | 87,9 | 87,0 | 99,5 | 84,6 | 87,8 | 92,0 | 79,6 |
| 2004 - Setembro..... | 94,0 | 101,1 | 86,0 | 94,5 | 93,4 | 95,4 | 80,7 |
| 2005 - Setembro..... | 92,6 | 99,9 | 83,1 | 93,1 | 90,6 | 103,1 | 78,2 |
| 2006 | | | | | | | |
| Setembro..... | 105,9 | 108,9 | 97,5 | 105,7 | 103,2 | 117,4 | 92,2 |
| Outubro..... | 103,3 | 109,4 | 98,7 | 100,3 | 101,6 | 108,1 | 92,2 |
| Novembro..... | 102,8 | 109,7 | 98,7 | 100,0 | 100,6 | 108,7 | 94,0 |
| Dezembro..... | 103,5 | 110,7 | 99,3 | 102,8 | 101,4 | 108,3 | 94,9 |
| 2007 | | | | | | | |
| Janeiro..... | 104,6 | 109,2 | 98,3 | 104,8 | 101,1 | 118,0 | 94,5 |
| Fevereiro..... | 105,5 | 113,7 | 100,1 | 103,5 | 102,4 | 116,4 | 88,1 |
| Março..... | 104,3 | 113,7 | 99,0 | 100,8 | 101,2 | 114,6 | 85,7 |
| Abril..... | 103,4 | 113,3 | 96,2 | 100,6 | 99,6 | 120,8 | 87,9 |
| Maió..... | 101,9 | 104,5 | 95,4 | 102,6 | 97,9 | 120,3 | 89,1 |
| Junho..... | 100,3 | 98,9 | 96,0 | 102,4 | 96,4 | 118,1 | 97,2 |
| Julho..... | 100,8 | 99,5 | 101,1 | 100,5 | 98,1 | 108,5 | 97,9 |
| Agosto..... | 101,5 | 102,2 | 103,6 | 99,1 | 98,2 | 116,1 | 101,2 |
| Setembro..... | 104,0 | 107,4 | 101,7 | 101,7 | 101,0 | 120,3 | 95,5 |
| Variaco Mensal: | | | | | | | |
| Set-07/Ago-07..... | 2,5 | 5,1 | -1,8 | 2,6 | 2,9 | 3,6 | -5,6 |
| Variaco no Ano: | | | | | | | |
| Set-07/Dez-06..... | 0,5 | -3,0 | 2,4 | -1,1 | -0,4 | 11,1 | 0,7 |
| Variaco Anual: | | | | | | | |
| Set-97/Set-96..... | 5,1 | 3,8 | 3,0 | 6,1 | 4,4 | 8,5 | -8,1 |
| Set-98/Set-97..... | -2,9 | -5,7 | 1,0 | -0,8 | -1,2 | -12,0 | -7,9 |
| Set-99/Set-98..... | -10,3 | -9,2 | -11,7 | -9,7 | -12,4 | 9,3 | -7,9 |
| Set-00/Set-99..... | 1,4 | -0,9 | 0,0 | 0,6 | 4,6 | -16,6 | 2,2 |
| Set-01/Set-00..... | -1,7 | 2,2 | -6,2 | 1,1 | -3,9 | 7,0 | -4,0 |
| Set-02/Set-01..... | -0,9 | -3,9 | -0,3 | -4,4 | -0,7 | 4,4 | 1,0 |
| Set-03/Set-02..... | -9,0 | -10,9 | 8,6 | -10,6 | -8,6 | -10,1 | -17,7 |
| Set-04/Set-03..... | 7,0 | 16,2 | -13,6 | 11,7 | 6,3 | 3,7 | 1,4 |
| Set-05/Set-04..... | -1,5 | -1,1 | -3,5 | -1,5 | -3,0 | 8,0 | -3,1 |
| Set-06/Set-05..... | 14,4 | 9,0 | 17,4 | 13,5 | 14,0 | 13,9 | 18,0 |
| Set-07/Set-06..... | -1,8 | -1,4 | 4,2 | -3,8 | -2,2 | 2,4 | 3,6 |

Fonte: Fundaco Joo Pinheiro (FJP), Centro de Estatística e Informaces (CED), Pesquisa de Emprego e Desemprego na Regio Metropolitana de Belo Horizonte (PED/RMBH). Convnio FJP/DIEESE/SEADE/SINE-MG

Nota: quaisquer pequenas diferenas nos dados apresentados devem-se a arredondamentos.

(1) O ms indicado refere-se ao ltimo do trimestre considerado. (2) Inflator utilizado: IPCA-BH (Ipead). Índice: Mdia 2000 =100. (3) Exclui os assalariados que no tiveram remunerao no ms. (4) Inclui aqueles que no sabem a que setor de atividade pertence à empresa em que trabalham.

TABELA 12
RENDIMENTO NOMINAL MENSAL MÉDIO E MEDIANO DOS OCUPADOS E DOS ASSALARIADOS, NO TRABALHO PRINCIPAL
REGIÃO METROPOLITANA DE BELO HORIZONTE (RMBH) - 1996-2007

| ESPECIFICAÇÃO (1) | RENDIMENTO NOMINAL | | | |
|----------------------|--------------------|---------|------------------|---------|
| | OCUPADOS (2) | | ASSALARIADOS (3) | |
| | médio | mediano | médio | mediano |
| 1996 - Setembro..... | 580 | 302 | 544 | 320 |
| 1997 - Setembro..... | 597 | 330 | 616 | 360 |
| 1998 - Setembro..... | 564 | 300 | 597 | 350 |
| 1999 - Setembro..... | 522 | 300 | 563 | 350 |
| 2000 - Setembro..... | 579 | 340 | 619 | 373 |
| 2001 - Setembro..... | 618 | 360 | 652 | 400 |
| 2002 - Setembro..... | 660 | 378 | 690 | 400 |
| 2003 - Setembro..... | 666 | 400 | 695 | 430 |
| 2004 - Setembro..... | 756 | 450 | 821 | 500 |
| 2005 - Setembro..... | 790 | 500 | 860 | 530 |
| 2006 | | | | |
| Setembro..... | 949 | 600 | 1.004 | 600 |
| Outubro..... | 922 | 550 | 945 | 600 |
| Novembro..... | 950 | 525 | 959 | 600 |
| Dezembro..... | 1.012 | 600 | 1.037 | 640 |
| 2007 | | | | |
| Janeiro..... | 966 | 600 | 1.001 | 606 |
| Fevereiro..... | 936 | 570 | 976 | 600 |
| Março..... | 944 | 600 | 977 | 620 |
| Abril..... | 993 | 600 | 1.010 | 600 |
| Maió..... | 908 | 570 | 996 | 600 |
| Junho..... | 1.005 | 600 | 995 | 600 |
| Julho..... | 1.014 | 600 | 1.048 | 650 |
| Agosto..... | 939 | 580 | 970 | 600 |
| Setembro..... | 985 | 600 | 1.052 | 650 |

Fonte: Fundação João Pinheiro (FJP), Centro de Estatística e Informações (CEI), Pesquisa de Emprego e Desemprego na Região Metropolitana de Belo Horizonte (PED/RMBH). Convênio FJP/DIEESE/SEADE/SINE-MG

Nota: quaisquer pequenas diferenças nos dados apresentados devem-se a arredondamentos.

(1) O mês indicado refere-se ao mês do rendimento. (2) Excluídos os assalariados e empregados domésticos mensalistas que não tiveram remuneração no mês, os trabalhadores familiares sem remuneração salarial e os trabalhadores que ganharam exclusivamente em espécie ou benefício. (3) Excluídos os assalariados que não tiveram remuneração no mês.

**MINISTÉRIO DO TRABALHO /
CODEFAT / SECRETARIA DE
POLÍTICAS DE EMPREGO E
SALÁRIO**
MINISTRO
Carlos Lupi

**GOVERNO DO ESTADO DE MINAS
GERAIS**
GOVERNADOR
Aécio Neves da Cunha

**SECRETARIA DE ESTADO DE
DESENVOLVIMENTO SOCIAL**
SECRETÁRIO
Custódio Antônio de Mattos

**SUBSECRETARIA DO
TRABALHO, EMPREGO E
RENDA**
SUBSECRETÁRIO
*Antônio Eduardo de Noronha
Amabile*

**SUPERINTENDENTE DE
POLÍTICA DE TRABALHO,
EMPREGO E RENDA**
Carmen Rocha Dias

**DIRETORA DE TRABALHO,
EMPREGO E RENDA /
COORDENADORA
ESTADUAL DO SINE-MG**
Lígia de Oliveira Lara

**SECRETARIA DE ESTADO DE
PLANEJAMENTO E GESTÃO**
SECRETÁRIA
Renata Maria Paes de Vilhena

**FUNDAÇÃO JOÃO PINHEIRO
(FJP)**
PRESIDENTE
Ricardo Luís Santiago

**CENTRO DE ESTATÍSTICA E
INFORMAÇÕES (CEI)**
DIRETORA
*Laura Maria Irene De Michelis
Mendonça*

**FUNDAÇÃO SISTEMA ESTADUAL
DE ANÁLISE DE DADOS (SEADE)**
DIRETORA EXECUTIVA
Felícia Reicher Madeira

**DEPARTAMENTO INTERSINDI-
CAL DE ESTATÍSTICA E ESTUDOS
SOCIOECONÔMICOS (DIEESE)**
PRESIDENTE
João Vicente Silva Cayres

DIRETOR TÉCNICO
Clemente Ganz Lúcio

**SUPERVISORA TÉCNICA
REGIONAL**
*Maria de Fátima Lage
Guerra*

Equipe Técnica

COORDENAÇÃO TÉCNICA: Carlindo Rodrigues de Oliveira (DIEESE), Plínio de Campos Souza (FJP/CEI).

COORDENAÇÃO ADMINISTRATIVA E FINANCEIRA –
Coordenador: Eustáquio Mário Ribeiro Braga – **Apoio**
Administrativo: Patrícia Rosângela Pinheiro Gonçalves, Teresa
Cristina Soeiro Pinto.

ESTATÍSTICA E PROCESSAMENTO DE DADOS –
Coordenadora: Maria Ramos de Souza. – **Técnicas:** Cleonice
Ramos de Souza, Lívia Cristina Rosa Cruz.

ANÁLISE DOS RESULTADOS: Analista: Kátia Barrio Castro.

LEVANTAMENTO DE CAMPO - Coordenador: Tarcízio Alves
de Souza - **Controle da Amostra:** Daniela Maria Araújo Mendonça
Lima, Nathália Barbosa de Castro Campos - **Controle de Qualidade**
(Checagem e Crítica): José Assis do Nascimento Filho, Rosana
Aparecida Gualberto – **Controle de Digitação:** Igor de Campos
Fontes.

CHECAGEM: Ari Pereira da Costa, Caio Márcio Marinho, Cleide
Campolina Leroy, Eduardo Delfino do Nascimento Neto, Tânia Costa
Ferreira.

CRÍTICA: Elaine Ramos de Jesus, João Ricardo Pereira Brito
Machado, Maria Iria Soares, Vanda de Carvalho, Zilma Aparecida
Alves Santos.

SUPERVISÃO DE COLETA: Águeda Aparecida Ribeiro de Lima,
Ana Morena Avelino Cardoso, Mauro de Oliveira Pessoa, Mônica
Leila de Oliveira Correia Lima, Reinaldo Sales Leite.

ENTREVISTADORES: Andréia Pereira Silva, Anneri Cássia
Theodoro, Ângela Aparecida Ventura, Célio Leandro de Oliveira,
Darci José Pereira Rocha, Eliseu José Ferreira, Elzira Helena Viana,
Jaqueline Maria dos Santos, João Afonso Rabelo, José Luiz Mendes
dos Santos, Judas Tadeu Soares de Faria, Laura Borges de Souza
Pimenta, Marcelo Lukas de Castro Ligório, Márcio Gomes Pereira,
Maria Ângela de Castro Gomes, Maria da Penha Pereira Macedo,
Paula Aparecida Lopes, Ricardo Augusto dos Santos, Roselene
Gomes Dias, Roseli Ribeiro dos Santos, Rubens Batista Lisboa,
Vanessa Marques dos Anjos, Vera Cristina de Oliveira.

AMOSTRA: Anderson de Carvalho Vilaça, Elias Daniel Ribeiro de
Araújo.

DIGITAÇÃO E ENTRADA DE DADOS: Paulo Roberto Rocha dos
Santos Souza Galliac.

COLABORAÇÃO: Danilo Gomes de Freitas, Heitor Vasconcelos,
Maria Bernadette Araújo.

ESTAGIÁRIOS: Ana Flávia da Silva Luz, Diego de Carvalho.

CONCEITOS E METODOLOGIA: SEADE e DIEESE.

ELABORAÇÃO DO PLANO AMOSTRAL: Renato Martins
Assunção (Instituto de Ciências Exatas da Universidade Federal de
Minas Gerais - ICEX/UFMG).

NÚCLEO DE DISSEMINAÇÃO DE INFORMAÇÕES (NDI) –
Coordenador: Leandro Augusto Neves - José Mário Lemes da Silva.

ASSESSORIA DE COMUNICAÇÃO SOCIAL – Jornalista
Responsável: Francisco Batista Teixeira.

PRODUÇÃO EDITORIAL: Jussara Maria Januzzi.

PROJETO GRÁFICO E EDITORAÇÃO ELETRÔNICA: João
Bosco Assunção.

IMPRESSÃO E ENCADERNAÇÃO: FJP/Kadosh Serviços
Digitais Ltda.

| <i>SECRETARIA DE ESTADO DE DESENVOLVIMENTO SOCIAL</i> | <i>FUNDAÇÃO JOÃO PINHEIRO</i> | <i>DIEESE</i> |
|---|---|---|
| <p>Rua Martim de Carvalho, 94 Santo Agostinho CEP. 30190-090 Belo Horizonte - MG Fone: (31) 3292-2000 Fax: (31) 3275-2799 sinmg@sedese.mg.gov.br asscom@sedese.mg.gov.br</p> | <p>Alameda das Acácias, 70 São Luís / Pampulha CEP. 31275-150 Belo Horizonte - MG Fone: (31) 3448-9719/ 3448-9557 Fax: (31) 3448-9614 / 3448-9546 www.fjp.mg.gov.br cei.ndi@fjp.mg.gov.br</p> | <p>Escritório Regional de MG Rua Curitiba, 1269 – 9º andar Centro - CEP. 30170-121 Belo Horizonte - MG Fone: (31) 3222-9395 Fax: (31) 3222-9787 www.dieese.org.br ermg@dieese.org.br</p> |