



Boletim Pesquisa de Emprego e Desemprego na Região Metropolitana de Belo Horizonte PED/RMBH

ANO 13 – N.º 08 – Agosto 2007

Taxa de desemprego total retrai-se em 4,1%.

AGOSTO

**TAXA DE
DESEMPREGO**

TOTAL:

11,8%

- De acordo com as informações da Pesquisa de Emprego e Desemprego, realizada pela Fundação João Pinheiro, Dieese e Secretaria de Estado de Desenvolvimento Social, a **taxa de desemprego total** na RMBH manteve-se em trajetória de retração, ao passar de 12,3%, em julho, para os atuais 11,8% da População Economicamente Ativa (PEA), refletindo o decréscimo na taxa de desemprego aberto, de 8,7% para 8,4%, e na de desemprego oculto, de 3,6% para 3,4%, no período em análise (tab A. e graf. A).
- Com a saída de 2 mil pessoas do mercado de trabalho, a PEA permaneceu relativamente estável (-0,1%). Houve geração de 11 mil postos de trabalho resultando em redução no número de desempregados em 13 mil pessoas. **A taxa de participação** passou de 61,0% para 60,8%.

TABELA A - ESTIMATIVAS DO NÚMERO DE PESSOAS DE 10 ANOS E MAIS E TAXAS, SEGUNDO CONDIÇÃO DE ATIVIDADE REGIÃO METROPOLITANA DE BELO HORIZONTE AGOSTO: 2006-2007

CONDIÇÃO DE ATIVIDADE	ESTIMATIVAS (EM MIL PESSOAS)			VARIACIONES			
	agosto-06	julho-07	agosto-07	ABSOLUTA		RELATIVA (%)	
				ago-07/ jul-07	ago-07/ ago-06	ago-07/ jul-07	ago-07/ ago-06
População em Idade Ativa	4.113	4.215	4.225	10	112	0,2	2,7
População Economicamente Ativa	2.517	2.571	2.569	-2	52	-0,1	2,1
Ocupados	2.180	2.255	2.266	11	86	0,5	3,9
Desempregados	337	316	303	-13	-34	-4,1	-10,1
Em desemprego aberto	234	224	216	-8	-18	-3,6	-7,7
Em desemprego oculto pelo trabalho precário	53	51	46	-5	-7	-9,8	-13,2
Em desemprego oculto pelo desalento	50	41	41	0	-9	0,0	-18,0
Inativos com 10 anos e mais	1.596	1.644	1.656	12	60	0,7	3,8
	Taxas (%)						
Desemprego total	13,4	12,3	11,8	-0,5	-1,6	-4,1	-11,9
Participação (PEA/PIA)	61,2	61,0	60,8	-0,2	-0,4	-0,3	-0,7

Fonte: Fundação João Pinheiro (FJP), Centro de Estatística e Informações (CEI), Pesquisa de Emprego e Desemprego na Região Metropolitana de Belo Horizonte (PED/RMBH). Convênio FJP/DIEESE/SEADE/SINE-MG



GRÁFICO A - TAXAS DE DESEMPREGO, POR TIPO - REGIÃO METROPOLITANA DE BELO HORIZONTE - 2006-2007

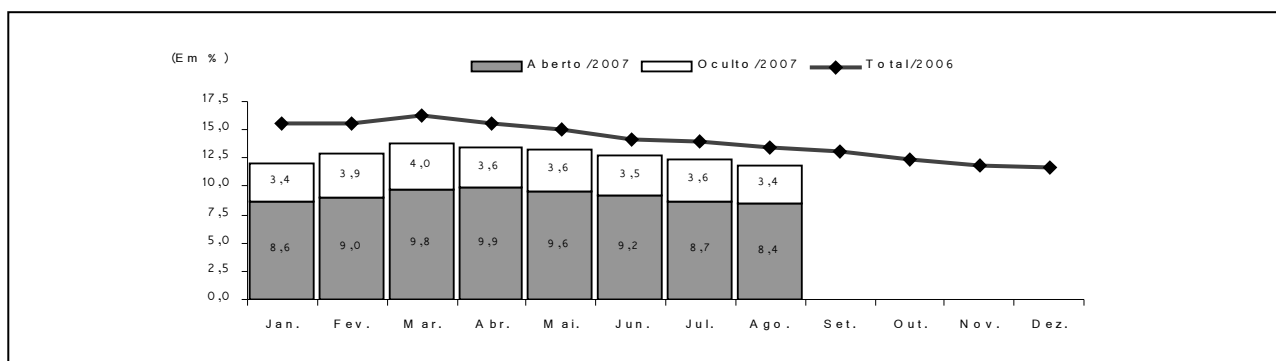

Fonte: Fundação João Pinheiro (FJP), Centro de Estatística e Informações (CEI), Pesquisa de Emprego e Desemprego na Região Metropolitana de Belo Horizonte (PED/RMBH). Convênio FJP/DIEESE/SEADE/SINE-MG

Nota: a taxa de desemprego total é composta pela soma das taxas de desemprego aberto e oculto.

- O tempo médio gasto pelos desempregados nabusca por uma ocupação manteve-se igual ao domês de julho, em 53 semanas.
- O nível ocupacional apresentou pequeno aumento (0,5%), entre julho e agosto, e totalizou 2.266 mil trabalhadores. Neste período, os setores da **indústria** e da **construção civil** se destacaram com a geração de **18 mil** e **9 mil** postos de trabalho, respectivamente. O **comércio** sofreu perda de 12 mil ocupações, assim como os **serviços**, com **8 mil** vagas a menos. No agregado “**outros setores**” houve acréscimo de 4 mil vagas (tab. B).

TABELA B
ESTIMATIVAS DO NÚMERO DE OCUPADOS, SEGUNDO SETORES DE ATIVIDADE ECONÔMICA
REGIÃO METROPOLITANA DE BELO HORIZONTE
AGOSTO: 2006-2007

SETOR DE ATIVIDADE	ESTIMATIVAS (EM MIL PESSOAS)			VARIÇÕES			
	agosto-06	julho-07	agosto-07	ABSOLUTA		RELATIVA (%)	
				ago-07/ jul-07	ago-07/ ago-06	ago-07/ jul-07	ago-07/ ago-06
Total	2.180	2.255	2.266	11	86	0,5	3,9
Indústria	318	354	372	18	54	5,1	17,0
Comércio	323	343	331	-12	8	-3,5	2,5
Serviços	1.195	1.229	1.221	-8	26	-0,7	2,2
Construção civil	150	147	156	9	6	6,1	4,0
Outros (1)	194	182	186	4	-8	2,2	-4,1

Fonte: Fundação João Pinheiro (FJP), Centro de Estatística e Informações (CEI), Pesquisa de Emprego e Desemprego na Região Metropolitana de Belo Horizonte (PED/RMBH). Convênio FJP/DIEESE/SEADE/SINE-MG

(1) Inclui Serviços domésticos, Agricultura, Pecuária, Extração vegetal e Outras atividades.

- Entre os postos de trabalho criados no período, observou-se aumento de 12 mil trabalhadores no setor privado com carteira de trabalho assinada, 6 mil assalariados no setor público e 2 mil autônomos. No emprego doméstico houve estabilidade no número de ocupações. Houve redução de 4 mil vagas entre os assalariados no setor privado sem carteira assinada, e de 5 mil, entre as ocupações do agregado “**demais posições**” (tab. C).

TABELA C
ESTIMATIVAS DO NÚMERO DE OCUPADOS, SEGUNDO POSIÇÃO NA OCUPAÇÃO
REGIÃO METROPOLITANA DE BELO HORIZONTE
AGOSTO: 2006-2007

POSIÇÃO NA OCUPAÇÃO	ESTIMATIVAS (EM MIL PESSOAS)			VARIACÕES			
	agosto-06	julho-07	agosto-07	ABSOLUTA		RELATIVA (%)	
				ago-07/ jul-07	ago-07/ ago-06	ago-07/ jul-07	ago-07/ ago-06
Total	2.180	2.255	2.266	11	86	0,5	3,9
Total de assalariados (1)	1.419	1.475	1.489	14	70	0,9	4,9
Setor privado	1.118	1.173	1.181	8	63	0,7	5,6
Com carteira assinada	920	992	1.004	12	84	1,2	9,1
Sem carteira assinada	198	181	177	-4	-21	-2,2	-10,6
Setor público	303	302	308	6	5	2,0	1,7
Autônomos	434	467	469	2	35	0,4	8,1
Empregados domésticos	181	174	174	0	-7	0,0	-3,9
Demais posições (2).....	146	139	134	-5	-12	-3,6	-8,2

Fonte: Fundação João Pinheiro (FJP), Centro de Estatística e Informações (CEI), Pesquisa de Emprego e Desemprego na Região Metropolitana de Belo Horizonte (PED/RMBH). Convênio FJP/DIEESE/SEADE/SINE-MG

Nota: quaisquer pequenas diferenças nos dados apresentados devem-se a arredondamentos.

(1) Incluem os que não informaram o segmento em que trabalham. (2) Incluem Empregadores, Donos de negócio familiar, Trabalhadores familiares sem remuneração, Profissionais liberais e Outras posições ocupacionais.

- O **rendimento real médio** dos ocupados apresentou pequena elevação (0,6%) e correspondeu a R\$979, em julho. O salário real médio aumentou 1,1% e ficou em R\$1.016. O rendimento real médio dos autônomos registrou crescimento de 0,8%, sendo estimado em R\$786 (tab. D).
- A **massa de rendimento real** dos ocupados cresceu 1,3%, em razão de pequenas variações positivas no rendimento médio e no nível de ocupação. A massa real de salários elevou-se em 2,9%, resultado de comportamentos positivos do rendimento e, com maior intensidade, do nível de emprego.

TABELA D
RENDIMENTO REAL MÉDIO (1) DOS OCUPADOS, ASSALARIADOS E AUTÔNOMOS, SEGUNDO CATEGORIAS SELECIONADAS
REGIÃO METROPOLITANA DE BELO HORIZONTE
JULHO: 2006-2007

CATEGORIA SELECIONADA	RENDIMENTOS (EM REAIS DE JULHO/2007)			VARIACÕES (%)	
	julho-06	junho-07	julho-07	julho-07/	
				junho-07	julho-06
Total de Ocupados	972	973	979	0,6	0,6
Total de assalariados (2).....	1.039	1.005	1.016	1,1	-2,2
Setor privado.....	862	834	838	0,5	-2,8
Indústria.....	1.006	947	952	0,6	-5,3
Comércio.....	722	696	733	5,3	1,6
Serviços.....	868	838	823	-1,8	-5,1
Com carteira assinada.....	917	869	884	1,7	-3,6
Sem carteira assinada.....	597	621	570	-8,1	-4,4
Trabalhadores autônomos.....	724	780	786	0,8	8,6

Fonte: Fundação João Pinheiro (FJP), Centro de Estatística e Informações (CEI), Pesquisa de Emprego e Desemprego na Região Metropolitana de Belo Horizonte (PED/RMBH). Convênio FJP/DIEESE/SEADE/SINE-MG

(1) Inflator utilizado: IPCA-BH (Ipead). (2) Inclui setor público.

COMPORTAMENTO EM 12 MESES

- A **taxa de desemprego total** na RMBH retraiu-se de 13,4%, em agosto de 2006, para os atuais 11,8% da PEA, resultado do decréscimo em suas componentes. A taxa de desemprego aberto reduziu-se de 9,3% para 8,4%, e a de desemprego oculto, de 4,1% para 3,4%. A taxa de desemprego oculto pelo trabalho precário passou de 2,1% para 1,8%, e a de desemprego oculto pelo desalento, de 2,0% para 1,6%.
- O **tempo médio** de procura por trabalho manteve-se estável, em relação a agosto do ano anterior, em 53 semanas.
- Na análise anual, a PEA cresceu 2,1%, o que significou o ingresso de 52 mil pessoas no mercado de trabalho. Por outro lado, houve geração de 86 mil postos de trabalho no período, o que resultou na

saída de 34 mil pessoas do contingente de desempregados na RMBH. A taxa de participação estimada em 60,8% no mês em análise, era de 61,2%, em agosto de 2006.

11. Ainda no comparativo anual, o nível de ocupação elevou-se em 3,9% (graf. B). Na indústria, foram criados 54 mil empregos (17,0%); nos serviços, 26 mil (2,2%); no comércio, houve geração de 8 mil vagas (2,5%); e na construção civil, 6 mil postos de trabalho a mais (4,0%). No agregado “outros setores de atividade” houve retração de 8 mil ocupações ou 4,1% (tab. B).

GRÁFICO B - VARIAÇÃO ANUAL (1) DO NÍVEL DE OCUPAÇÃO - REGIÃO METROPOLITANA DE BELO HORIZONTE - 2006-2007

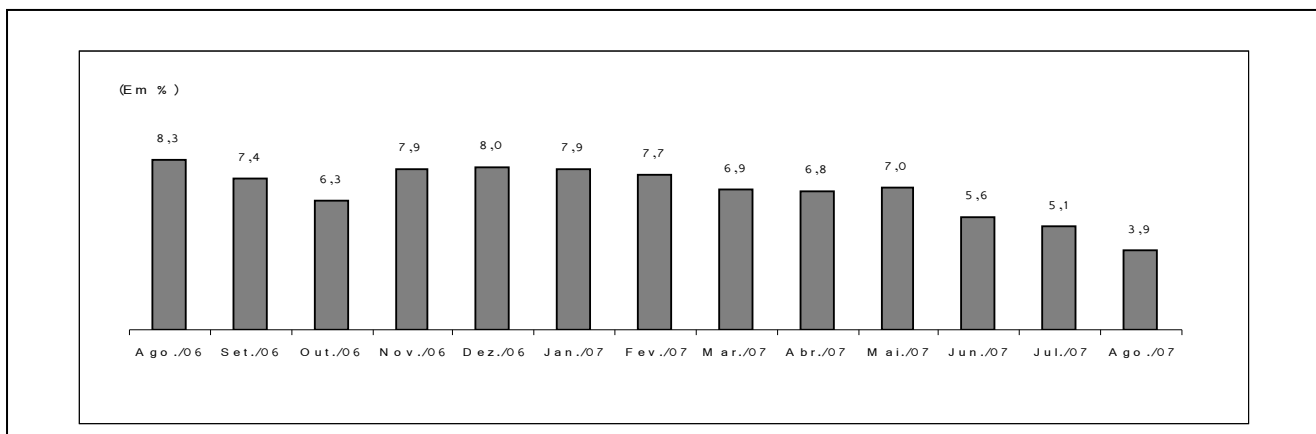

Fonte: Fundação João Pinheiro (FJP), Centro de Estatística e Informações (CEI), Pesquisa de Emprego e Desemprego na Região Metropolitana de Belo Horizonte (PED/RMBH). Convênio FJP/DIEESE/SEADE/SINE-MG

(1) Mês de referência em relação ao mesmo mês do ano anterior.

12. Ainda na análise dos últimos 12 meses, de acordo com a forma de contratação, registrou-se acréscimo de 84 mil assalariados no setor privado com carteira de trabalho assinada, 35 mil autônomos e 5 mil assalariados no setor público. Houve redução de 21 mil assalariados no setor privado sem carteira de trabalho, de 7 mil empregados domésticos e de 12 mil ocupações inseridas no agregado “demais posições”.
13. Comparado aos valores de julho de 2006, o rendimento real médio dos ocupados aumentou apenas 0,6%, passando de R\$972 para R\$979, e o dos assalariados sofreu perda de 2,2% e passou de R\$1.039 para R\$1.016. No trabalho autônomo o rendimento médio cresceu 8,6%, de R\$724 para R\$786. A massa de rendimentos dos ocupados elevou-se em 5,9%, refletindo o pequeno aumento no rendimento e o desempenho positivo mais intenso da ocupação. A dos assalariados aumentou 3,1%, decorrente do crescimento do nível ocupacional, que superou a perda observada no salário real (graf. C).

GRÁFICO C - ÍNDICE DA MASSA DE RENDIMENTOS REAIS (1) DOS OCUPADOS (2) REGIÃO METROPOLITANA DE BELO HORIZONTE - 2002-2007

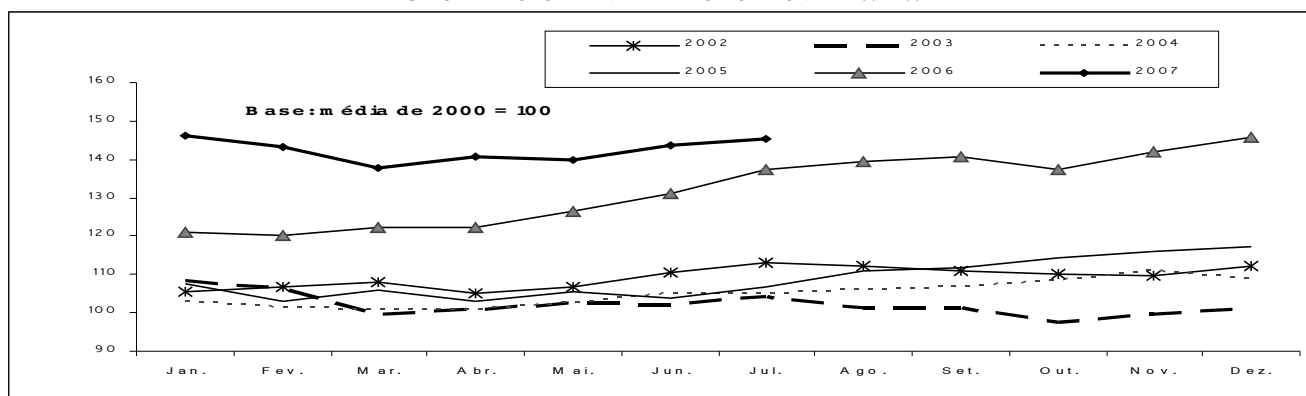

Fonte: Fundação João Pinheiro (FJP), Centro de Estatística e Informações (CEI), Pesquisa de Emprego e Desemprego na Região Metropolitana de Belo Horizonte (PED/RMBH). Convênio FJP/DIEESE/SEADE/SINE-MG

(1) Inflator utilizado: IPCA-BH (Ipead). (2) Incluem os assalariados e os empregados domésticos mensalistas que não tiveram remuneração no mês e excluem os trabalhadores familiares sem remuneração salarial e os trabalhadores que ganharam exclusivamente em espécie ou benefício.

Principais Conceitos

PIA - População em Idade Ativa: corresponde à população com dez anos ou mais.

PEA - População Economicamente Ativa: parcela da PIA ocupada ou desempregada.

OCUPADOS - são os indivíduos que:

1. possuem trabalho remunerado exercido regularmente;
2. possuem trabalho remunerado exercido de forma irregular, desde que não estejam procurando trabalho diferente do atual. Excluem-se as pessoas que, não tendo procurado trabalho, exerceram de forma excepcional algum trabalho nos últimos 30 dias;
3. possuem trabalho não-remunerado de ajuda em negócios de parentes, ou remunerado em espécie ou benefício, sem procura de trabalho.

DESEMPREGADOS - São os indivíduos que se encontram numa das seguintes situações:

- a) **Desemprego Aberto**: pessoas que procuraram trabalho de modo efetivo nos 30 dias anteriores ao da entrevista e não exerceram nenhum trabalho nos últimos sete dias;

- b) **Desemprego Oculto pelo Trabalho Precário**: pessoas que realizam de forma irregular algum trabalho remunerado (ou pessoas que realizam trabalho não-remunerado em ajuda a negócios de parentes) e que procuraram mudar de trabalho nos 30 dias anteriores ao da entrevista, ou que, não tendo procurado neste período, o fizeram até 12 meses atrás;

- c) **Desemprego Oculto pelo Desalento**: pessoas que não possuem trabalho e nem procuraram nos últimos 30 dias, por desestímulos do mercado de trabalho ou por circunstâncias fortuitas, mas procuraram efetivamente trabalho nos últimos 12 meses.

INATIVOS (maiores de dez anos) - Correspondem à parcela da PIA que não está ocupada ou desempregada.

RENDIMENTO DO TRABALHO - É captado o rendimento monetário bruto (sem descontos de imposto de renda e previdência), efetivamente recebido, referente ao trabalho realizado no mês imediatamente anterior ao da pesquisa. Para os assalariados, são considerados os descontos por falta ou acréscimos devidos a horas extras, gratificações etc. Não são computados o décimo terceiro salário e os benefícios indiretos. Para os empregadores, autônomos e demais posições, é considerada a retirada mensal.

Principais Indicadores

TAXA GLOBAL DE PARTICIPAÇÃO - É a relação entre a População Economicamente Ativa e a População em Idade Ativa (PEA/PIA). Indica a proporção de pessoas com dez anos ou mais incorporadas ao mercado de trabalho, como ocupados ou desempregados.

TAXA DE DESEMPREGO TOTAL - Equivale à relação Desempregados/PEA, e indica a proporção da PEA que se encontra na situação de desemprego aberto ou oculto. Todas as taxas de desemprego divulgadas, referentes a tipos específicos de desemprego (aberto e oculto) ou a atributos pessoais selecionados, são calculadas como uma proporção da PEA.

TAXA DE OCUPAÇÃO - Equivale à relação Ocupados/PEA, e indica a proporção da PEA que se encontra na situação de ocupados.

RENDIMENTOS - Divulga-se:

- a) **Rendimento médio**: refere-se à média trimestral do rendimento mensal real no trabalho principal. A média trimestral é calculada a partir de valores nominais mensais, inflacionados pelo IPCA/BH (IPEAD), até o último mês do trimestre. Os dados de rendimento, investigados em cada mês, referem-se ao mês imediatamente anterior, e, portanto, têm sempre esta defasagem em relação às demais informações da pesquisa. Assim, os dados apurados no trimestre outubro/novembro/dezembro, e divulgados em janeiro, correspondem à média do período setembro/outubro/novembro, a preços de novembro;

- b) **Distribuição dos rendimentos**: indica os valores máximos recebidos pelos 10% e 25% mais pobres, os valores mínimos recebidos pelos 25% e 10% mais ricos, e o rendimento mediano, que divide a população entre os 50% que têm os rendimentos mais baixos e os 50% que têm rendimentos mais altos.

Notas Metodológicas

PLANO AMOSTRAL

A Pesquisa de Emprego e Desemprego na Região Metropolitana de Belo Horizonte (PED/RMBH) tem como unidade amostral o domicílio da área urbana de 26 municípios que compõem esta região: Belo Horizonte, Betim, Brumadinho, Caeté, Confins, Contagem, Esmeraldas, Florestal, Ibirité, Igarapé, Juatuba, Lagoa Santa, Mário Campos, Mateus Leme, Nova Lima, Pedro Leopoldo, Raposos, Ribeirão das Neves, Rio Acima, Rio Manso, Sabará, Santa Luzia, São Joaquim de Bicas, São José da Lapa, Sarzedo e Vespasiano.

As informações de interesse da pesquisa são coletadas mensalmente, através de entrevistas realizadas com os moradores de dez anos de idade ou mais, em aproximadamente 2 528 domicílios, sorteados por meio de amostragem probabilística.

Trata-se de uma amostra estratificada de conglomerados selecionada em dois estágios. Os 3 136 setores censitários urbanos do Instituto Brasileiro de Geografia e Estatística (IBGE), que compõem a RMBH, são agrupados em 79 estratos. No primeiro estágio, dentro de cada estrato são escolhidos dois setores censitários com igual probabilidade e com reposição. No segundo, tendo sido anteriormente listados todos os

domicílios do setor, são sorteados 16 domicílios, seguindo os critérios da amostragem aleatória sistemática.

A ponderação de cada entrevista realizada é definida considerando-se o número de questionários efetivamente respondidos em cada setor sorteado, o número de domicílios listados no setor e o número de setores que compõem o estrato. As estimativas dos valores absolutos são obtidas a partir de taxas amostrais aplicadas às projeções populacionais.

MÉDIAS TRIMESTRAIS

Os resultados são divulgados mensalmente e expressam médias trimestrais móveis dos indicadores produzidos. Isto significa que as informações referentes a determinado mês representam a média dos dados

coletados no último mês e nos dois meses que o antecedem.

PROJEÇÕES DEMOGRÁFICAS

A Fundação João Pinheiro atualizou as projeções demográficas da população da RMBH e de Minas Gerais com base no Censo Demográfico de 2000 do IBGE, e adotando a tendência de crescimento do período 1991-2000. Foi revista toda a série de estatísticas geradas pela PED-RMBH sobre valores absolutos da População em Idade Ativa (PIA) e de seus componentes, a População Economicamente Ativa (PEA), ocupada e desempregada, e a população formada por indivíduos inativos com 10 anos ou mais de idade.

ANEXO ESTATÍSTICO

TABELA 1
ESTIMATIVAS DA POPULAÇÃO EM IDADE ATIVA, ECONOMICAMENTE ATIVA, OCUPADA, DESEMPREGADA
E INATIVA MAIOR DE 10 ANOS E TAXAS GLOBAIS DE PARTICIPAÇÃO E DE DESEMPREGO TOTAL
REGIÃO METROPOLITANA DE BELO HORIZONTE (RMBH) - 1996-2007

ESPECIFICAÇÃO	POPULAÇÃO EM IDADE ATIVA (A) = (B)+(C)	POPULAÇÃO ECONOMICAMENTE ATIVA						INATIVOS MAIORES DE 10 ANOS		TAXAS (%)	
		TOTAL		OCUPADOS		DESEMPREGADOS		absoluto (C)	índice	participação (B)/(A)	desemprego (D)/(B)
		absoluto (B)	índice	absoluto	índice	absoluto (D)	índice				
1996 - Agosto.....	3.122	1.776	88,2	1.533	92,6	243	67,9	1.346	91,2	56,9	13,7
1997 - Agosto.....	3.213	1.873	93,0	1.615	97,6	258	72,1	1.340	90,8	58,3	13,8
1998 - Agosto.....	3.307	1.935	96,1	1.622	98,0	313	87,4	1.372	93,0	58,5	16,2
1999 - Agosto.....	3.403	1.981	98,4	1.622	98,0	359	100,3	1.422	96,3	58,2	18,1
2000 - Agosto.....	3.502	2.042	101,4	1.666	100,7	376	105,0	1.460	98,9	58,3	18,4
2001 - Agosto.....	3.597	2.086	103,6	1.696	102,5	390	108,9	1.511	102,4	58,0	18,7
2002 - Agosto.....	3.695	2.158	107,2	1.767	106,8	391	109,2	1.537	104,1	58,4	18,1
2003 - Agosto.....	3.795	2.296	114,1	1.814	109,6	482	134,6	1.499	101,6	60,5	21,0
2004 - Agosto.....	3.898	2.378	118,1	1.936	117,0	442	123,5	1.520	103,0	61,0	18,6
2005 - Agosto.....	4.004	2.398	119,1	2.012	121,6	386	107,8	1.606	108,8	59,9	16,1
2006											
Agosto.....	4.113	2.517	125,0	2.180	131,7	337	94,1	1.596	108,1	61,2	13,4
Setembro.....	4.122	2.494	123,9	2.170	131,1	324	90,5	1.628	110,3	60,5	13,0
Outubro.....	4.131	2.474	122,9	2.167	130,9	307	85,8	1.657	112,3	59,9	12,4
Novembro.....	4.140	2.505	124,4	2.207	133,4	298	83,2	1.635	110,8	60,5	11,9
Dezembro.....	4.150	2.523	125,3	2.230	134,7	293	81,8	1.627	110,2	60,8	11,6
2007											
Janeyro.....	4.159	2.520	125,2	2.218	134,0	302	84,4	1.639	111,0	60,6	12,0
Fevereiro.....	4.168	2.530	125,7	2.204	133,2	326	91,1	1.638	111,0	60,7	12,9
Março.....	4.178	2.536	126,0	2.186	132,1	350	97,8	1.642	111,2	60,7	13,8
Abril.....	4.187	2.562	127,3	2.216	133,9	346	96,6	1.625	110,1	61,2	13,5
Maior.....	4.196	2.564	127,4	2.226	134,5	338	94,4	1.632	110,6	61,1	13,2
Junho.....	4.206	2.566	127,5	2.240	135,3	326	91,1	1.640	111,1	61,0	12,7
Julho.....	4.215	2.571	127,7	2.255	136,3	316	88,3	1.644	111,4	61,0	12,3
Agosto.....	4.225	2.569	127,6	2.266	136,9	303	84,6	1.656	112,2	60,8	11,8
Varição Mensal:											
Ago-07/Jul-07.....	0,2	-0,1	-0,1	0,5	0,5	-4,1	-4,1	0,7	0,7	-0,3	-4,1
Varição no Ano:											
Ago-07/Dez-06.....	1,8	1,8	1,8	1,6	1,6	3,4	3,4	1,8	1,8	0,0	1,7
Varição Anual:											
Ago-07/Ago-06.....	2,7	2,1	2,1	3,9	3,9	-10,1	-10,1	3,8	3,8	-0,7	-11,9

Fonte: Fundação João Pinheiro (FJP), Centro de Estatística e Informações (CEI), Pesquisa de Emprego e Desemprego na Região Metropolitana de Belo Horizonte (PED/RMBH), Convênio FJP/DIEESE/SEADE/SINE-MG

Notas: a) valores absolutos em 1.000 pessoas; b) índice: média de 2000 = 100; c) quaisquer pequenas diferenças nos dados apresentados, devem-se a arredondamentos.

GRÁFICO 1
ESTIMATIVAS DA POPULAÇÃO ECONOMICAMENTE ATIVA (PEA) E DOS OCUPADOS
REGIÃO METROPOLITANA DE BELO HORIZONTE (RMBH) - 2006-2007

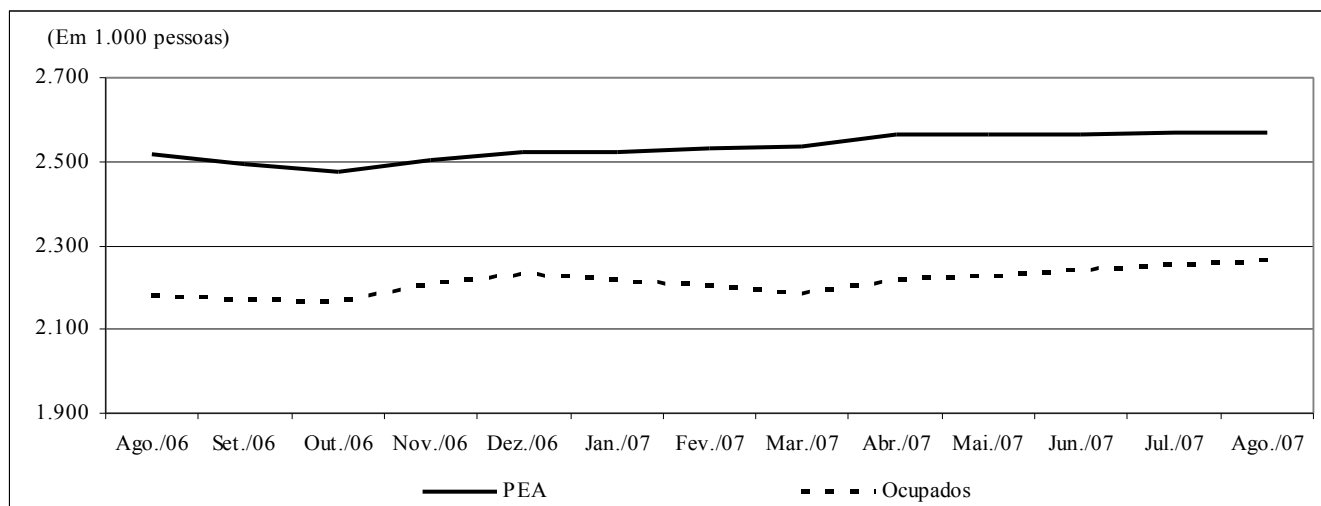

Fonte: Fundação João Pinheiro (FJP), Centro de Estatística e Informações (CEI), Pesquisa de Emprego e Desemprego na Região Metropolitana de Belo Horizonte (PED/RMBH). Convênio FJP/DIEESE/SEADE/SINE-MG

TABELA 2
TAXAS DE DESEMPREGO, POR TIPO - REGIÃO METROPOLITANA DE BELO HORIZONTE (RMBH),
MUNICÍPIO DE BELO HORIZONTE E DEMAIS MUNICÍPIOS DA RMBH - 1996-2007

ESPECIFICAÇÃO	TAXAS DE DESEMPREGO POR TIPO (%)										
	TOTAL			ABERTO			OCULTO				
	RMBH	Belo Horizonte	demaís municípios	RMBH	Belo Horizonte	demaís municípios	RMBH	Belo Horizonte	demaís municípios	PRECA- RIO	DESA- LENTO
1996 - Agosto.....	13,7	12,3	15,8	8,3	7,6	9,3	5,4	4,7	6,4	3,6	1,8
1997 - Agosto.....	13,8	12,2	16,2	9,2	8,2	10,9	4,5	4,0	5,3	2,8	1,7
1998 - Agosto.....	16,2	14,7	18,6	10,4	9,5	11,8	5,8	5,2	6,8	4,1	1,7
1999 - Agosto.....	18,1	17,5	19,1	11,8	11,6	12,0	6,3	5,8	7,1	4,6	1,7
2000 - Agosto.....	18,4	16,9	20,6	11,6	10,8	12,9	6,8	6,1	7,7	4,7	2,1
2001 - Agosto.....	18,7	16,6	22,0	11,3	10,0	13,5	7,4	6,6	8,5	4,8	2,6
2002 - Agosto.....	18,1	16,7	20,2	11,6	11,0	12,5	6,5	5,7	7,7	4,2	2,3
2003 - Agosto.....	21,0	19,1	23,6	13,2	12,0	14,9	7,8	7,1	8,7	5,1	2,7
2004 - Agosto.....	18,6	16,8	21,4	12,0	10,8	13,8	6,6	6,0	7,6	4,2	2,4
2005 - Agosto.....	16,1	14,9	17,9	10,7	10,3	11,8	5,4	4,6	6,1	3,0	2,4
2006											
Agosto.....	13,4	11,6	16,2	9,3	8,1	11,3	4,1	3,5	4,9	2,1	2,0
Setembro.....	13,0	11,5	15,4	9,1	8,1	10,7	3,9	3,4	4,7	2,2	1,7
Outubro.....	12,4	11,7	13,7	8,8	8,3	9,6	3,6	3,4	4,1	2,1	1,5
Novembro.....	11,9	11,3	13,0	8,7	8,2	9,5	3,2	3,1	3,5	1,9	1,3
Dezembro.....	11,6	11,1	12,3	8,6	8,5	8,9	3,0	2,6	3,4	1,6	1,4
2007											
Janeiro.....	12,0	11,2	13,3	8,6	8,3	9,1	3,4	2,9	4,2	1,9	1,5
Fevereiro.....	12,9	11,8	14,6	9,0	8,4	10,0	3,9	3,4	4,6	2,0	1,9
Março.....	13,8	12,4	15,9	9,8	9,0	11,0	4,0	3,4	4,9	2,1	1,9
Abril.....	13,5	11,8	16,1	9,9	8,9	11,5	3,6	2,9	4,6	1,7	1,9
Maió.....	13,2	11,8	15,4	9,6	9,0	10,7	3,6	2,8	4,7	1,8	1,8
Junho.....	12,7	10,6	15,8	9,2	7,9	11,2	3,5	2,7	4,6	2,0	1,5
Julho.....	12,3	10,6	14,7	8,7	7,7	10,2	3,6	2,9	4,5	2,0	1,6
Agosto.....	11,8	9,9	14,5	8,4	7,3	10,0	3,4	2,6	4,5	1,8	1,6
Varição Mensal:											
Ago-07/Jul-07.....	-4,1	-6,6	-1,4	-3,4	-5,2	-2,0	-5,6	-10,3	0,0	-10,0	0,0
Varição no Ano:											
Ago-07/Dez-06.....	1,7	-10,8	17,9	-2,3	-14,1	12,4	13,3	0,0	32,4	12,5	14,3
Varição Anual:											
Ago-07/Ago-06.....	-11,9	-14,7	-10,5	-9,7	-9,9	-11,5	-17,1	-25,7	-8,2	-14,3	-20,0

Fonte: Fundação João Pinheiro (FJP), Centro de Estatística e Informações (CEI), Pesquisa de Emprego e Desemprego na Região Metropolitana de Belo Horizonte (PED/RMBH). Convênio FJP/DIEESE/SEADE/SINE-MG

Nota: quaisquer pequenas diferenças nos dados apresentados devem-se a arredondamentos.

GRÁFICO 2
TAXAS DE DESEMPREGO TOTAL – REGIÃO METROPOLITANA DE BELO HORIZONTE (RMBH), CAPITAL E DEMAIS MUNICÍPIOS DA RMBH

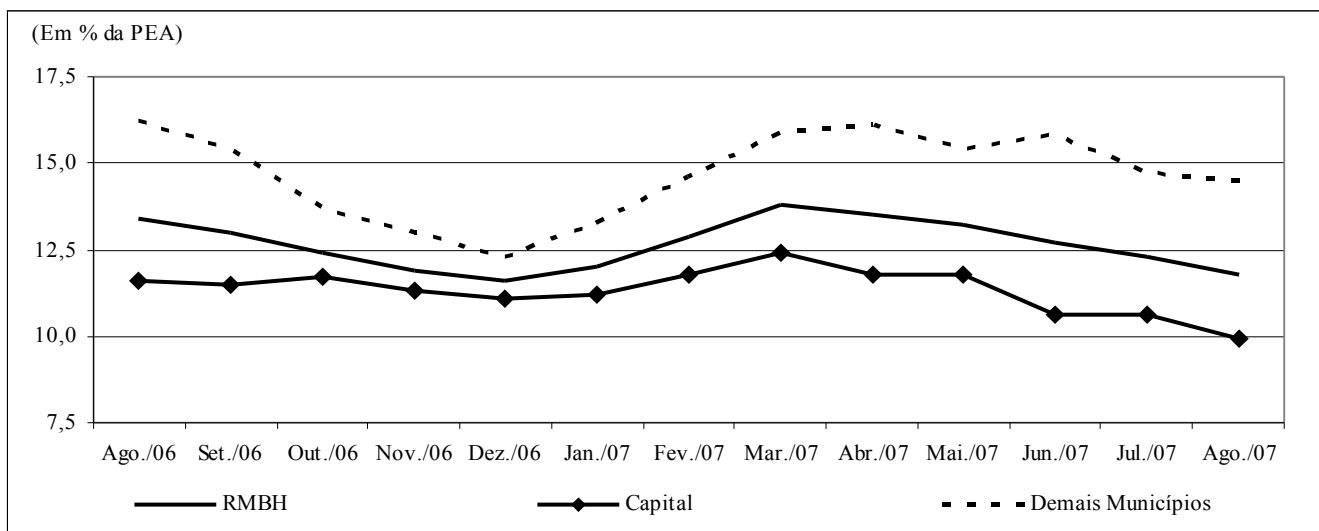

Fonte: Fundação João Pinheiro (FJP), Centro de Estatística e Informações (CEI), Pesquisa de Emprego e Desemprego na Região Metropolitana de Belo Horizonte (PED/RMBH). Convênio FJP/DIEESE/SEADE/SINE-MG

TABELA 3
TAXAS DE DESEMPREGO TOTAL, POR ATRIBUTOS PESSOAIS
REGIÃO METROPOLITANA DE BELO HORIZONTE (RMBH) - 1996-2007

1996 - Agosto.....	13,7	12,5	15,2	39,0	19,8	10,6	6,5	7,4	17,7	11,0	2,7
1997 - Agosto.....	13,8	11,2	17,1	40,7	21,0	10,3	6,2	6,7	18,5	11,3	2,6
1998 - Agosto.....	16,2	13,9	19,2	45,1	27,6	12,4	8,1	8,5	21,1	11,1	3,2
1999 - Agosto.....	18,1	15,9	20,9	44,4	28,2	14,7	9,5	9,8	23,4	15,2	2,9
2000 - Agosto.....	18,4	16,8	20,4	45,5	29,6	14,0	10,8	9,9	23,8	14,9	3,5
2001 - Agosto.....	18,7	16,9	21,0	47,5	29,6	14,9	10,4	10,4	24,3	14,8	4,0
2002 - Agosto.....	18,1	15,9	20,8	51,8	29,6	14,7	9,6	9,7	23,7	14,5	3,6
2003 - Agosto.....	21,0	18,6	23,8	57,7	30,3	18,4	11,8	11,8	26,8	18,9	4,1
2004 - Agosto.....	18,6	16,2	20,8	56,6	29,3	14,8	10,2	9,8	24,2	14,5	4,1
2005 - Agosto.....	16,1	13,0	19,8	49,5	26,0	13,5	8,2	7,8	20,7	12,5	3,6
2006											
Agosto.....	13,4	10,4	16,6	50,7	22,8	11,4	5,9	6,0	18,3	10,4	3,0
Setembro.....	13,0	10,5	15,9	51,3	23,4	10,2	5,7	6,0	17,8	9,9	3,2
Outubro.....	12,4	9,7	15,6	48,3	23,7	9,5	5,6	5,5	17,2	9,4	3,1
Novembro.....	11,9	9,6	14,6	45,0	22,8	9,4	5,1	5,4	16,3	9,1	2,8
Dezembro.....	11,6	9,2	14,3	43,6	21,0	9,4	5,4	5,3	15,8	9,0	2,6
2007											
Janeiro.....	12,0	9,3	15,1	43,9	21,2	9,9	5,8	5,3	16,6	9,3	2,7
Fevereiro.....	12,9	9,7	16,7	47,8	22,2	10,7	6,2	5,2	18,2	10,0	2,9
Março.....	13,8	9,9	18,1	49,0	25,1	11,1	6,2	5,5	19,5	10,5	3,3
Abril.....	13,5	9,6	17,9	52,6	23,9	11,2	5,4	5,3	19,1	10,2	3,3
Maió.....	13,2	9,8	16,9	50,6	24,1	10,8	5,7	5,9	18,3	10,1	3,1
Junho.....	12,7	10,1	15,6	49,1	21,4	11,1	6,1	6,2	17,1	10,0	2,6
Julho.....	12,3	9,7	15,1	43,7	21,3	10,4	6,2	6,3	16,3	9,9	2,4
Agosto.....	11,8	8,5	15,5	44,3	20,7	10,0	5,7	5,7	16,0	9,5	2,3
Varição Mensal:											
Ago-07/Jul-07.....	-4,1	-12,4	2,6	1,4	-2,8	-3,8	-8,1	-9,5	-1,8	-4,0	-4,2
Varição no Ano:											
Ago-07/Dez-06.....	1,7	-7,6	8,4	1,6	-1,4	6,4	5,6	7,5	1,3	5,6	-11,5
Varição Anual:											
Ago-07/Ago-06.....	-11,9	-18,3	-6,6	-12,6	-9,2	-12,3	-3,4	-5,0	-12,6	-8,7	-23,3

Fonte: Fundação João Pinheiro (FJP), Centro de Estatística e Informações (CEI), Pesquisa de Emprego e Desemprego na Região Metropolitana de Belo Horizonte (PED/RMBH). Convênio FJP/DIEESE/SEADE/SINE-MG

Nota: quaisquer pequenas diferenças nos dados apresentados devem-se a arredondamentos.

TABELA 4
ÍNDICES DO NÍVEL DE OCUPAÇÃO, POR SETORES DE ATIVIDADE ECONÔMICA E POSIÇÃO NA OCUPAÇÃO
REGIÃO METROPOLITANA DE BELO HORIZONTE (RMBH) - 1996-2007

ESPECIFICAÇÃO	ÍNDICES DO NÍVEL DE OCUPAÇÃO											
	TOTAL GERAL	SETORES DE ATIVIDADE ECONÔMICA					POSIÇÃO NA OCUPAÇÃO					TOTAL DE AUTÔNOMOS
		INDÚSTRIA	CONSTR. CIVIL	COMÉRCIO	SERVIÇOS	OUTROS (2)	ASSALARIADOS (1)			SETOR PÚBLICO (3)		
							TOTAL	SETOR PRIVADO	SETOR PÚBLICO (3)			
Total	c/ cart.	s/ cart.	Total	c/ cart.	s/ cart.	Total	c/ cart.	s/ cart.				
1996 - Agosto.....	92,6	104,2	104,0	89,5	87,0	101,1	94,1	92,7	92,8	92,7	98,6	83,3
1997 - Agosto.....	97,6	109,6	113,7	99,6	91,5	97,2	96,5	96,7	99,2	86,6	95,2	99,1
1998 - Agosto.....	98,0	100,8	116,1	98,8	93,3	103,4	98,7	98,9	98,5	100,6	97,1	94,7
1999 - Agosto.....	98,0	97,9	111,3	101,2	96,0	94,3	97,9	99,4	100,0	97,0	92,9	100,3
2000 - Agosto.....	100,7	100,0	95,2	102,8	100,5	103,4	101,2	100,2	98,6	106,7	103,8	98,8
2001 - Agosto.....	102,5	101,7	100,0	106,0	103,1	97,2	104,7	104,3	106,3	96,3	106,7	102,1
2002 - Agosto.....	106,8	106,7	98,4	116,1	107,2	97,7	110,1	112,2	111,4	115,2	102,4	101,2
2003 - Agosto.....	109,6	109,6	95,2	113,3	113,8	93,8	111,2	111,6	111,6	111,6	110,5	111,1
2004 - Agosto.....	117,0	108,8	88,7	121,0	122,8	113,6	117,0	116,7	117,9	112,2	120,0	120,8
2005 - Agosto.....	121,6	117,5	107,3	127,4	127,0	102,3	127,5	129,4	133,6	112,8	121,0	119,6
2006												
Agosto.....	131,7	132,5	121,0	130,2	137,8	110,2	138,6	137,5	141,8	120,7	144,3	127,3
Setembro.....	131,1	131,3	115,3	128,6	138,6	108,5	138,8	138,7	143,5	120,1	139,5	126,7
Outubro.....	130,9	131,7	113,7	131,0	137,0	111,9	137,6	138,6	145,3	112,2	133,3	129,0
Novembro.....	133,4	137,1	115,3	130,6	139,4	114,8	138,8	141,9	147,9	118,3	127,1	134,6
Dezembro.....	134,7	140,4	116,9	137,5	138,9	115,3	139,8	142,3	149,5	114,0	131,9	135,5
2007												
Janeiro.....	134,0	134,2	108,9	140,3	140,1	112,5	139,3	141,6	147,9	116,5	131,0	130,8
Fevereiro.....	133,2	139,6	110,5	140,3	137,5	109,1	139,6	141,7	150,4	107,3	132,4	126,1
Março.....	132,1	139,2	114,5	138,3	136,4	104,5	139,6	142,8	150,8	111,0	128,1	123,8
Abril.....	133,9	145,0	123,4	137,5	137,3	104,5	141,5	144,4	152,5	112,2	131,0	128,2
Maió.....	134,5	139,2	121,8	139,9	139,1	106,8	141,1	144,3	151,3	116,5	129,5	130,5
Junho.....	135,3	141,7	117,7	134,7	141,6	109,1	141,5	142,7	150,4	112,2	137,6	135,2
Julho.....	136,3	147,5	118,5	138,3	141,8	103,4	144,0	144,3	152,9	110,4	143,8	137,0
Agosto.....	136,9	155,0	125,8	133,5	140,8	105,7	145,4	145,3	154,7	107,9	146,7	137,5
Varição Mensal:												
Ago-07/Jul-07.....	0,5	5,1	6,1	-3,5	-0,7	2,2	0,9	0,7	1,2	-2,2	2,0	0,4
Varição no Ano:												
Ago-07/Dez-06.....	1,6	10,4	7,6	-2,9	1,4	-8,4	4,0	2,1	3,5	-5,3	11,2	1,5
Varição Anual:												
Ago-07/Ago-06.....	3,9	17,0	4,0	2,5	2,2	-4,1	4,9	5,6	9,1	-10,6	1,7	8,1

Fonte: Fundação João Pinheiro (FJP), Centro de Estatística e Informações (CEI), Pesquisa de Emprego e Desemprego na Região Metropolitana de Belo Horizonte (PED/RMBH). Convênio FJP/DIEESE/SEADE/SINE-MG

Notas: a) índice: média de 2000 = 100; b) quaisquer pequenas diferenças nos dados apresentados, devem-se a arredondamentos.

(1) Exclui os empregados domésticos e inclui aqueles que não sabem a que setor pertence à empresa em que trabalham. (2) Inclui serviços domésticos, agricultura, pecuária e extração vegetal e outras atividades. (3) Inclui os estatutários e celetistas que trabalham em instituições públicas (governos Municipal, Estadual e Federal, empresas de economia mista, autarquias, fundações etc.).

GRÁFICO 3
VARIÇÃO DA OCUPAÇÃO, POR SETORES DE ATIVIDADE ECONÔMICA
REGIÃO METROPOLITANA DE BELO HORIZONTE (RMBH) - 2006-2007

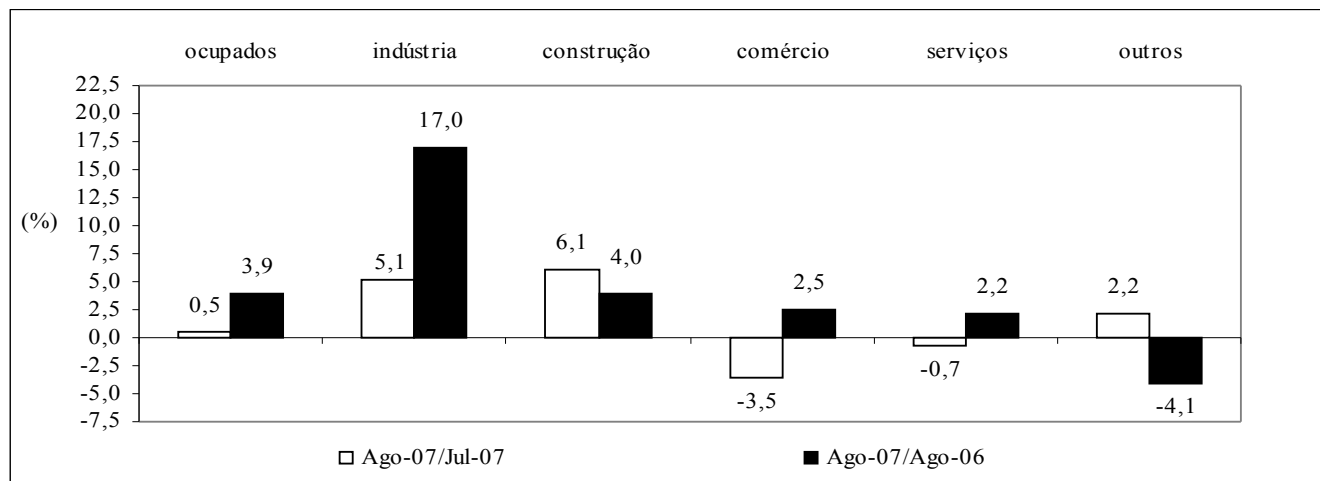

Fonte: Fundação João Pinheiro (FJP), Centro de Estatística e Informações (CEI), Pesquisa de Emprego e Desemprego na Região Metropolitana de Belo Horizonte (PED/RMBH). Convênio FJP/DIEESE/SEADE/SINE-MG Convênio FJP/DIEESE/SEADE/SINE-MG

TABELA 5
ÍNDICES DO NÍVEL DE OCUPAÇÃO, POR SUBSETORES DE ATIVIDADE ECONÔMICA
REGIÃO METROPOLITANA DE BELO HORIZONTE (RMBH) - 1996-2007

ESPECIFICAÇÃO	ÍNDICES DO NÍVEL DE OCUPAÇÃO (1)										
	INDÚSTRIA			SERVIÇOS							
	metal - mecânica	têxtil e vestuário	outras	transporte e armazenagem	especia- lizados	administração e util. públicas	alimen- tação	educação	saúde	reparação e limpeza	outros
1996 - Agosto.....	102,3	121,1	100,0	90,4	79,0	85,6	86,4	87,6	87,7	91,7	87,6
1997 - Agosto.....	117,0	105,3	105,3	94,0	96,3	86,5	87,4	94,4	100,0	100,0	87,6
1998 - Agosto.....	104,5	94,7	100,0	97,6	86,4	88,5	85,4	93,3	95,9	105,0	95,6
1999 - Agosto.....	95,5	97,4	100,0	85,5	96,3	85,6	101,0	93,3	102,7	86,7	102,2
2000 - Agosto.....	102,3	97,4	99,1	94,0	96,3	101,0	100,0	103,4	98,6	96,7	104,0
2001 - Agosto.....	100,0	94,7	105,3	110,8	90,1	107,7	87,4	110,1	116,4	105,0	102,6
2002 - Agosto.....	96,6	107,9	114,0	113,3	122,2	101,9	104,9	105,6	119,2	81,7	106,6
2003 - Agosto.....	98,9	100,0	121,1	109,6	118,5	109,6	95,1	115,7	127,4	118,3	117,2
2004 - Agosto.....	105,7	102,6	113,2	107,2	112,3	123,1	98,1	121,3	153,4	123,3	132,1
2005 - Agosto.....	121,6	121,1	113,2	138,6	129,6	122,1	100,0	131,5	141,1	123,3	130,3
2006											
Agosto.....	128,4	126,3	137,7	128,9	134,6	152,9	122,3	151,7	143,8	126,7	138,0
Setembro.....	128,4	126,3	135,1	143,4	137,0	144,2	118,4	151,7	149,3	133,3	137,2
Outubro.....	126,1	126,3	137,7	145,8	137,0	131,7	111,7	153,9	154,8	145,0	133,9
Novembro.....	135,2	128,9	141,2	143,4	139,5	123,1	115,5	151,7	157,5	150,0	142,3
Dezembro.....	131,8	128,9	150,9	139,8	138,3	124,0	108,7	155,1	156,2	151,7	143,1
2007											
Janeiro.....	130,7	128,9	138,6	138,6	145,7	134,6	114,6	147,2	161,6	145,0	141,6
Fevereiro.....	137,5	121,1	147,4	143,4	151,9	135,6	117,5	141,6	153,4	136,7	134,3
Março.....	142,0	121,1	143,0	131,3	156,8	134,6	123,3	130,3	156,2	128,3	136,1
Abril.....	143,2	123,7	153,5	136,1	164,2	138,5	120,4	137,1	152,1	125,0	134,3
Maió.....	138,6	134,2	141,2	131,3	150,6	145,2	127,2	137,1	158,9	130,0	137,6
Junho.....	137,5	142,1	144,7	143,4	154,3	149,0	124,3	148,3	163,0	123,3	137,2
Julho.....	153,4	142,1	144,7	136,1	150,6	150,0	116,5	149,4	176,7	123,3	139,4
Agosto.....	162,5	142,1	153,5	142,2	145,7	152,9	105,8	155,1	174,0	125,0	137,6
Varição Mensal:											
Ago-07/Jul-07.....	5,9	0,0	6,1	4,4	-3,3	1,9	-9,2	3,8	-1,6	1,4	-1,3
Varição no Ano:											
Ago-07/Dez-06.....	23,3	10,2	1,7	1,7	5,4	23,3	-2,7	0,0	11,4	-17,6	-3,8
Varição Anual:											
Ago-97/Ago-96.....	14,4	-13,0	5,3	4,0	21,9	1,1	1,1	7,7	14,1	9,1	0,0
Ago-98/Ago-97.....	-10,7	-10,0	-5,0	3,8	-10,3	2,2	-2,2	-1,2	-4,1	5,0	9,2
Ago-99/Ago-98.....	-8,7	2,8	0,0	-12,3	11,4	-3,3	18,2	0,0	7,1	-17,5	6,9
Ago-00/Ago-99.....	7,1	0,0	-0,9	9,9	0,0	18,0	-1,0	10,8	-4,0	11,5	1,8
Ago-01/Ago-00.....	-2,2	-2,7	6,2	17,9	-6,4	6,7	-12,6	6,5	18,1	8,6	-1,4
Ago-02/Ago-01.....	-3,4	13,9	8,3	2,2	35,6	-5,4	20,0	-4,1	2,4	-22,2	3,9
Ago-03/Ago-02.....	2,4	-7,3	6,2	-3,2	-3,0	7,5	-9,3	9,6	6,9	44,9	9,9
Ago-04/Ago-03.....	6,9	2,6	-6,5	-2,2	-5,2	12,3	3,1	4,9	20,4	4,2	12,8
Ago-05/Ago-04.....	15,1	17,9	0,0	29,2	15,4	-0,8	2,0	8,3	-8,0	0,0	-1,4
Ago-06/Ago-05.....	5,6	4,3	21,7	-7,0	3,8	25,2	22,3	15,4	1,9	2,7	5,9
Ago-07/Ago-06.....	26,5	12,5	11,5	10,3	8,3	0,0	-13,5	2,2	21,0	-1,3	-0,3

Fonte: Fundação João Pinheiro (FJP), Centro de Estatística e Informações (CEI), [Pesquisa de Emprego e Desemprego na Região Metropolitana de Belo Horizonte \(PED/RMBH\)](#). Convênio FJP/DIEESE/SEADE/SINE-MG

Notas: a) índice: média de 2000 = 100; b) quaisquer pequenas diferenças nos dados apresentados, devem-se a arredondamentos.

(1) A agregação dos subsetores apresenta a seguinte composição: Metal-mecânica: metalúrgica, mecânica, material eletro-eletrônico e material de transporte; Têxtil e Vestuário: inclui calçados e artefatos de tecidos; outras indústrias: química, farmacêutica e plásticos e artefatos de borracha, alimentação, mobiliário e produtos de madeira, papel, papelão e cortiça, gráficas, vidros, cristais, espelhos e cerâmicas, materiais de construção, artesanato, outras indústrias de transformação e indústria extrativa mineral; administração e utilidade pública: serviços de utilidade pública e serviços de administração pública, forças armadas e polícia; outros serviços: serviços creditícios e financeiros, serviços auxiliares da atividade econômica, serviços pessoais, serviços de comunicações, diversões, radiodifusão e teledifusão, serviços comunitários, comércio e administração de valores imobiliários e de imóveis, oficinas de reparação mecânica e outros serviços.

TABELA 6
RENDIMENTO REAL MÉDIO DOS OCUPADOS E DOS ASSALARIADOS, NO TRABALHO PRINCIPAL
REGIÃO METROPOLITANA DE BELO HORIZONTE (RMBH) - 1996-2007

ESPECIFICAÇÃO (1)	RENDIMENTO REAL MÉDIO (2)			
	OCUPADOS (3)		ASSALARIADOS (4)	
	média	índice (5)	média	índice (5)
1996 - Julho.....	1.085	116,6	1.061	109,4
1997 - Julho.....	1.033	111,0	1.040	107,3
1998 - Julho.....	1.010	108,5	1.034	106,7
1999 - Julho.....	958	102,9	995	102,7
2000 - Julho.....	912	98,0	948	97,8
2001 - Julho.....	924	99,3	963	99,3
2002 - Julho.....	968	104,1	965	99,6
2003 - Julho.....	867	93,2	885	91,3
2004 - Julho.....	843	90,6	914	94,3
2005 - Julho.....	823	88,5	868	89,5
2006				
Julho.....	972	104,5	1.039	107,1
Agosto.....	974	104,7	1.029	106,2
Setembro.....	983	105,7	1.046	107,9
Outubro.....	962	103,4	1.012	104,5
Novembro.....	976	104,9	1.006	103,8
Dezembro.....	994	106,8	1.013	104,5
2007				
Janeiro.....	1.002	107,7	1.026	105,8
Fevereiro.....	990	106,4	1.024	105,6
Março.....	961	103,2	997	102,9
Abril.....	965	103,8	996	102,7
Maió.....	954	102,6	1.001	103,2
Junho.....	973	104,6	1.005	103,7
Julho.....	979	105,2	1.016	104,8
Varição Mensal:				
Jul-07/Jun-07.....		0,6		1,1
Varição no Ano:				
Jul-07/Dez-06.....		-1,5		0,3
Varição Anual:				
Jul-07/Jul-06.....		0,6		-2,2

Fonte: Fundação João Pinheiro (FJP), Centro de Estatística e Informações (CEI), Pesquisa de Emprego e Desemprego na Região Metropolitana de Belo Horizonte (PED/RMBH). Convênio FJP/DIEESE/SEADE/SINE-MG

Nota: quaisquer pequenas diferenças nos dados apresentados devem-se a arredondamentos.

(1) O mês indicado refere-se ao último do trimestre considerado. (2) Inflator utilizado: IPCA-BH (Ipead). Valores em R\$ do último mês referido. (3) Excluídos os assalariados e empregados domésticos mensialistas que não tiveram remuneração no mês, os trabalhadores familiares sem remuneração salarial e os trabalhadores que ganharam exclusivamente em espécie ou benefício. (4) Excluídos os assalariados que não tiveram remuneração no mês. (5) Índice: Média de 2000 = 100.

GRÁFICO 4
RENDIMENTO REAL MÉDIO DOS OCUPADOS E DOS ASSALARIADOS, NO TRABALHO PRINCIPAL
REGIÃO METROPOLITANA DE BELO HORIZONTE (RMBH) - 2006-2007

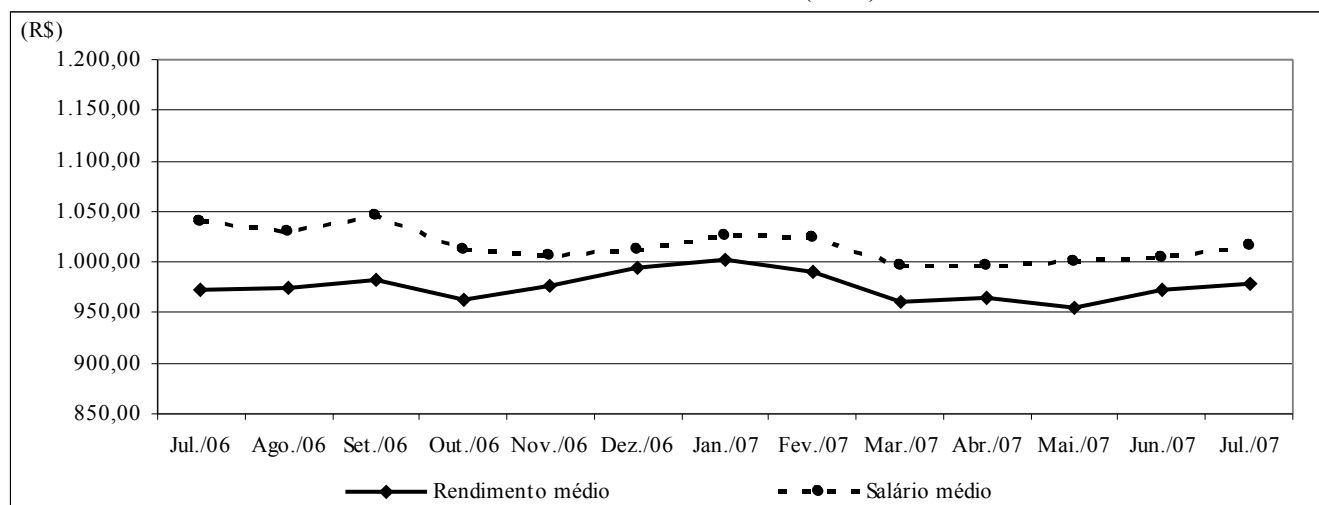

Fonte: Fundação João Pinheiro (FJP), Centro de Estatística e Informações (CEI), Pesquisa de Emprego e Desemprego na Região Metropolitana de Belo Horizonte (PED/RMBH). Convênio FJP/DIEESE/SEADE/SINE-MG

TABELA 7
RENDIMENTO REAL DOS PERCENTIS DE OCUPADOS E ASSALARIADOS, NO TRABALHO PRINCIPAL
REGIÃO METROPOLITANA DE BELO HORIZONTE (RMBH) - 1996-2007

ESPECIFICAÇÃO (1)	RENDIMENTO REAL (2)									
	OCUPADOS (3)					ASSALARIADOS (4)				
	10% mais pobres ganham até	25% mais pobres ganham até	50% ganham até	25% mais ricos ganham acima de	10% mais ricos ganham acima de	10% mais pobres ganham até	25% mais pobres ganham até	50% ganham até	25% mais ricos ganham acima de	10% mais ricos ganham acima de
1996 - Julho.....	215	332	589	1.169	2.550	259	388	630	1.150	2.370
1997 - Julho.....	224	342	573	1.120	2.275	264	380	632	1.120	2.247
1998 - Julho.....	228	336	541	1.081	2.223	264	384	618	1.129	2.240
1999 - Julho.....	233	335	533	1.031	2.160	259	368	598	1.082	2.199
2000 - Julho.....	246	326	528	1.000	1.989	259	380	574	1.067	1.954
2001 - Julho.....	274	333	548	1.010	2.030	279	383	599	1.055	2.030
2002 - Julho.....	288	345	566	1.016	2.205	288	389	575	1.022	2.052
2003 - Julho.....	211	306	496	939	1.976	298	368	538	981	1.944
2004 - Julho.....	234	325	500	937	1.828	305	378	565	1.000	1.836
2005 - Julho.....	236	327	519	907	1.669	327	392	557	937	1.742
2006										
Julho.....	296	383	561	1.044	2.122	365	420	625	1.089	2.192
Agosto.....	313	383	565	1.009	2.121	365	419	613	1.057	2.156
Setembro.....	312	385	585	1.007	2.117	364	422	612	1.073	2.152
Outubro.....	312	384	576	1.005	2.079	364	419	610	1.046	2.079
Novembro.....	311	386	579	1.037	2.075	363	418	622	1.055	2.075
Dezembro.....	310	392	577	1.068	2.112	362	431	634	1.068	2.102
2007										
Janeiro.....	315	397	590	1.061	2.098	359	438	632	1.094	2.088
Fevereiro.....	312	401	601	1.053	2.083	357	437	627	1.087	2.072
Março.....	311	393	597	1.012	2.025	354	425	616	1.071	2.025
Abril.....	302	386	595	1.025	2.016	363	419	612	1.066	2.016
Maió.....	302	392	594	1.006	2.013	372	426	611	1.065	2.013
Junho.....	301	397	593	1.004	2.009	382	431	603	1.038	2.009
Julho.....	301	401	592	1.023	2.073	381	441	619	1.046	2.106

Fonte: Fundação João Pinheiro (FJP), Centro de Estatística e Informações (CEI), Pesquisa de Emprego e Desemprego na Região Metropolitana de Belo Horizonte (PED/RMBH). Convênio FJP/DIEESE/SEADE/SINE-MG

Nota: quaisquer pequenas diferenças nos dados apresentados devem-se a arredondamentos.

(1) O mês indicado refere-se ao último do trimestre considerado. (2) Inflator utilizado: IPCA-BH (Ipead). Valores em R\$ do último mês referido. (3) Exclui os assalariados e os empregados domésticos mensalistas que não tiveram remuneração no mês, os trabalhadores familiares sem remuneração salarial e os trabalhadores que ganharam exclusivamente em espécie ou benefício. (4) Exclui os assalariados que não tiveram remuneração no mês.

TABELA 8
ÍNDICES DO RENDIMENTO REAL DOS PERCENTIS DE OCUPADOS E ASSALARIADOS, NO TRABALHO PRINCIPAL
REGIÃO METROPOLITANA DE BELO HORIZONTE (RMBH) - 1996-2007

ESPECIFICAÇÃO (1)	RENDIMENTO REAL (2)									
	OCUPADOS (3)					ASSALARIADOS (4)				
	10% mais pobres ganham até	25% mais pobres ganham até	50% ganham até	25% mais ricos ganham acima de	10% mais ricos ganham acima de	10% mais pobres ganham até	25% mais pobres ganham até	50% ganham até	25% mais ricos ganham acima de	10% mais ricos ganham acima de
1996 - Julho.....	91.2	101.7	110.9	115.4	124.1	96.7	102.0	107.2	107.7	116.0
1997 - Julho.....	95.0	104.9	107.8	110.6	110.7	98.8	99.7	107.5	104.9	109.9
1998 - Julho.....	96.8	103.1	101.7	106.7	108.2	98.8	101.0	105.1	105.7	109.6
1999 - Julho.....	98.7	102.7	100.2	101.8	105.1	96.7	96.6	101.6	101.4	107.6
2000 - Julho.....	104.4	100.0	99.4	98.7	96.8	96.9	99.9	97.6	100.0	95.6
2001 - Julho.....	116.2	102.2	103.2	99.7	98.8	104.3	100.5	101.8	98.8	99.3
2002 - Julho.....	122.0	105.8	106.5	100.4	107.3	107.5	102.3	97.8	95.7	100.4
2003 - Julho.....	89.5	93.8	93.4	92.7	96.1	111.3	96.7	91.4	91.8	95.1
2004 - Julho.....	99.4	99.6	94.1	92.6	89.0	113.9	99.4	96.1	93.6	89.8
2005 - Julho.....	100.0	100.1	97.7	89.6	81.2	122.0	102.9	94.6	87.7	85.2
2006										
Julho.....	125.4	117.3	105.6	103.1	103.3	136.5	110.2	106.2	102.0	107.3
Agosto.....	132.7	117.2	106.3	99.6	103.2	136.5	110.2	104.2	99.0	105.5
Setembro.....	132.5	118.1	110.0	99.4	103.0	136.2	110.9	104.0	100.4	105.3
Outubro.....	132.2	117.5	108.4	99.2	101.1	136.0	110.1	103.8	98.0	101.7
Novembro.....	132.0	118.4	109.0	102.4	101.0	135.7	109.9	105.8	98.8	101.5
Dezembro.....	131.5	120.0	108.6	105.5	102.8	135.2	113.1	107.8	100.0	102.8
2007										
Janeiro.....	133.5	121.7	111.1	104.8	102.1	134.3	115.1	107.4	102.5	102.2
Fevereiro.....	132.5	122.9	113.2	104.0	101.3	133.3	114.9	106.6	101.8	101.4
Março.....	131.7	120.5	112.4	100.0	98.5	132.4	111.5	104.8	100.3	99.1
Abril.....	128.3	118.4	111.9	101.2	98.1	135.6	110.2	104.0	99.9	98.7
Maió.....	128.0	120.3	111.7	99.4	97.9	139.1	112.0	103.8	99.7	98.5
Junho.....	127.8	121.6	111.5	99.2	97.7	142.6	113.3	102.4	97.2	98.3
Julho.....	127.6	123.0	111.4	101.0	100.9	142.5	115.8	105.2	98.0	103.1
Varição Mensal:										
Jul-07/Jun-07.....	-0.1	1.1	-0.1	1.9	3.2	-0.1	2.2	2.6	0.8	4.9
Varição no Ano:										
Jul-07/Dez-06.....	-3.0	2.4	2.6	-4.2	-1.9	5.4	2.3	-2.4	-2.0	0.2
Varição Anual:										
Jul-97/Jul-96.....	4.2	3.1	-2.9	-4.1	-10.8	2.2	-2.2	0.3	-2.6	-5.2
Jul-98/Jul-97.....	1.9	-1.7	-5.6	-3.5	-2.3	-0.1	1.3	-2.3	0.8	-0.3
Jul-99/Jul-98.....	2.0	-0.3	-1.5	-4.6	-2.8	-2.1	-4.4	-3.3	-4.1	-1.8
Jul-00/Jul-99.....	5.8	-2.7	-0.8	-3.0	-7.9	0.2	3.5	-4.0	-1.4	-11.2
Jul-01/Jul-00.....	11.3	2.2	3.8	1.0	2.1	7.7	0.6	4.3	-1.1	3.9
Jul-02/Jul-01.....	5.0	3.5	3.2	0.6	8.6	3.1	1.7	-3.9	-3.2	1.1
Jul-03/Jul-02.....	-26.7	-11.3	-12.3	-7.6	-10.4	3.5	-5.4	-6.5	-4.0	-5.2
Jul-04/Jul-03.....	11.1	6.2	0.7	-0.1	-7.5	2.3	2.8	5.1	2.0	-5.6
Jul-05/Jul-04.....	0.6	0.5	3.8	-3.2	-8.7	7.2	3.5	-1.5	-6.3	-5.1
Jul-06/Jul-05.....	25.4	17.2	8.1	15.1	27.2	11.9	7.1	12.2	16.2	25.9
Jul-07/Jul-06.....	1.7	4.8	5.5	-2.0	-2.3	4.3	5.0	-1.0	-3.9	-3.9

Fonte: Fundação João Pinheiro (FJP), Centro de Estatística e Informações (CEI), Pesquisa de Emprego e Desemprego na Região Metropolitana de Belo Horizonte (PED/RMBH). Convênio FJP/DIEESE/SEADE/SINE-MG

Nota: quaisquer pequenas diferenças nos dados apresentados devem-se a arredondamentos.

(1) O mês indicado refere-se ao último do trimestre considerado. (2) Inflator utilizado: IPCA-BH (Ipead). Índice: Média 2000=100. (3) Exclui os assalariados e os empregados domésticos mensalistas que não tiveram remuneração no mês, os trabalhadores familiares sem remuneração salarial e os trabalhadores que ganharam exclusivamente em espécie ou benefício. (4) Exclui os assalariados que não tiveram remuneração no mês.

TABELA 9
ÍNDICES DO EMPREGO, DO RENDIMENTO REAL MÉDIO E DA MASSA DE RENDIMENTOS
REAIS DOS OCUPADOS E DOS ASSALARIADOS, NO TRABALHO PRINCIPAL
REGIÃO METROPOLITANA DE BELO HORIZONTE (RMBH) - 1996-2007 (1)

ESPECIFICAÇÃO (2)	OCUPAÇÃO (3)			ASSALARIADOS (4)		
	emprego	rendimento real	massa de rendimentos	emprego	salário real	massa de rendimentos
1996 - Julho.....	93,3	116,8	109,0	95,5	109,7	104,8
1997 - Julho.....	97,9	111,4	109,1	97,6	107,8	105,2
1998 - Julho.....	97,3	108,8	105,8	97,9	107,1	104,8
1999 - Julho.....	96,3	103,1	99,3	95,3	102,7	98,0
2000 - Julho.....	99,3	98,1	97,4	99,0	98,3	97,4
2001 - Julho.....	102,5	99,3	101,8	104,7	99,4	104,0
2002 - Julho.....	108,1	104,5	112,9	111,2	100,0	111,2
2003 - Julho.....	110,8	94,1	104,3	111,3	92,4	102,9
2004 - Julho.....	115,3	91,0	105,0	117,8	94,6	111,4
2005 - Julho.....	119,9	89,2	106,9	123,6	90,5	111,9
2006						
Julho.....	130,5	105,3	137,3	136,7	108,1	147,8
Agosto.....	132,3	105,6	139,7	138,5	107,5	148,9
Setembro.....	131,7	106,8	140,6	138,7	109,4	151,7
Outubro.....	131,5	104,6	137,5	137,5	105,9	145,6
Novembro.....	133,9	105,9	141,8	138,7	105,0	145,5
Dezembro.....	135,3	107,8	145,8	139,7	105,8	147,9
2007						
Janeiro.....	134,6	108,5	146,1	139,1	106,9	148,7
Fevereiro.....	133,7	107,2	143,4	139,5	106,7	148,8
Março.....	132,6	103,9	137,9	139,5	103,6	144,5
Abril.....	134,5	104,7	140,8	141,4	103,7	146,6
Maió.....	135,1	103,4	139,7	141,0	104,2	147,0
Junho.....	136,1	105,5	143,5	141,4	104,8	148,1
Julho.....	137,1	106,0	145,4	143,9	105,9	152,4
Varição Mensal:						
Jul-07/Jun-07.....	0,7	0,5	1,3	1,8	1,0	2,9
Varição no Ano:						
Jul-07/Dez-06.....	1,3	-1,7	-0,3	3,0	0,1	3,0
Varição Anual:						
Jul-97/Jul-96.....	4,9	-4,6	0,1	2,2	-1,7	0,4
Jul-98/Jul-97.....	-0,6	-2,3	-3,0	0,3	-0,6	-0,4
Jul-99/Jul-98.....	-1,0	-5,2	-6,1	-2,7	-4,1	-6,5
Jul-00/Jul-99.....	3,1	-4,8	-1,9	3,9	-4,3	-0,6
Jul-01/Jul-00.....	3,2	1,2	4,5	5,8	1,1	6,8
Jul-02/Jul-01.....	5,5	5,2	10,9	6,2	0,6	6,9
Jul-03/Jul-02.....	2,5	-10,0	-7,6	0,1	-7,6	-7,5
Jul-04/Jul-03.....	4,1	-3,3	0,7	5,8	2,4	8,3
Jul-05/Jul-04.....	4,0	-2,0	1,8	4,9	-4,3	0,4
Jul-06/Jul-05.....	8,8	18,0	28,4	10,6	19,4	32,1
Jul-07/Jul-06.....	5,1	0,7	5,9	5,3	-2,0	3,1

Fonte: Fundação João Pinheiro (FJP), Centro de Estatística e Informações (CEI), Pesquisa de Emprego e Desemprego na Região Metropolitana de Belo Horizonte (PED/RMBH). Convênio FJP/

Nota: quaisquer pequenas diferenças nos dados apresentados devem-se a arredondamentos.

(1) Índice utilizado: IPCA-BH (Ipead). Índice: Média 2000 = 100. (2) O mês indicado refere-se ao último do trimestre considerado. (3) Inclui os assalariados e os empregados domésticos mensalistas que não tiveram remuneração no mês, exclui os trabalhadores familiares sem remuneração salarial e os trabalhadores que ganharam exclusivamente em espécie ou benefício. (4) Inclui os assalariados que não tiveram remuneração no mês.

TABELA 10
RENDIMENTO REAL MÉDIO DOS ASSALARIADOS NO SETOR PRIVADO, POR SETORES DE ATIVIDADE ECONÔMICA E CARTEIRA DE TRABALHO
ASSINADA E NÃO-ASSINADA PELO ATUAL EMPREGADOR, E DOS TRABALHADORES AUTÔNOMOS
REGIÃO METROPOLITANA DE BELO HORIZONTE (RMBH) - 1996-2007

ESPECIFICAÇÃO (1)	RENDIMENTO REAL MÉDIO DOS ASSALARIADOS NO SETOR PRIVADO (2)							AUTÔNOMOS
	TOTAL (3)	SETOR DE ATIVIDADE (3)			CARTEIRA DE TRABALHO (4)			
		indústria	comércio	serviços	assinada	não-assinada		
1996 - Julho.....	896	1.076	833	838	969	588	1.001	
1997 - Julho.....	897	1.050	783	882	967	577	919	
1998 - Julho.....	868	1.010	738	861	953	511	868	
1999 - Julho.....	850	1.037	754	810	901	602	807	
2000 - Julho.....	803	940	677	792	876	508	797	
2001 - Julho.....	820	998	640	807	877	551	736	
2002 - Julho.....	827	1.030	668	811	897	538	800	
2003 - Julho.....	741	900	694	679	803	473	637	
2004 - Julho.....	790	1.022	663	750	859	470	644	
2005 - Julho.....	743	864	626	745	798	483	636	
2006								
Julho.....	862	1.006	722	868	917	597	724	
Agosto.....	862	1.004	686	869	915	606	738	
Setembro.....	881	1.042	707	865	931	617	740	
Outubro.....	859	1.047	715	821	916	568	740	
Novembro.....	855	1.050	716	819	906	572	755	
Dezembro.....	860	1.060	720	842	914	569	762	
2007								
Janeiro.....	870	1.045	713	858	911	621	758	
Fevereiro.....	877	1.089	726	847	923	612	707	
Março.....	868	1.089	718	825	912	602	688	
Abril.....	860	1.085	697	824	898	635	706	
Maió.....	847	1.000	692	840	883	632	715	
Junho.....	834	947	696	838	869	621	780	
Julho.....	838	952	733	823	884	570	786	

Fonte: Fundação João Pinheiro (FJP), Centro de Estatística e Informações (CEI), Pesquisa de Emprego e Desemprego na Região Metropolitana de Belo Horizonte (PED/RMBH). Convênio FJP/DIEESE/SEADE/SINE-MG

Nota: quaisquer pequenas diferenças nos dados apresentados devem-se a arredondamentos.

(1) O mês indicado refere-se ao último do trimestre considerado. (2) Inflator utilizado: IPCA-BH (Ipead). Valores em R\$ do último mês referido. (3) Exclui os assalariados que não tiveram remuneração no mês. (4) Inclui aqueles que não sabem a que setor de atividade pertence à empresa em que trabalham.

TABELA 11
ÍNDICES DO RENDIMENTO REAL MÉDIO DOS ASSALARIADOS, NO SETOR PRIVADO, POR SETORES DE ATIVIDADE ECONÔMICA E CARTEIRA DE TRABALHO ASSINADA E NÃO-ASSINADA PELO ATUAL EMPREGADOR, E DOS TRABALHADORES AUTÔNOMOS
REGIÃO METROPOLITANA DE BELO HORIZONTE (RMBH) - 1996-2007

ESPECIFICAÇÃO (1)	ÍNDICES DO RENDIMENTO REAL MÉDIO DOS ASSALARIADOS NO SETOR PRIVADO (2)						AUTÔNOMOS
	TOTAL (3)	SETOR DE ATIVIDADE (3)			CARTEIRA DE TRABALHO (4)		
		indústria	comércio	serviços	assinada	não-assinada	
1996 - Julho.....	107.7	112.4	114.9	102.3	107.5	111.9	124.7
1997 - Julho.....	107.9	109.7	107.9	107.7	107.3	109.7	114.5
1998 - Julho.....	104.4	105.5	101.7	105.1	105.8	97.3	108.2
1999 - Julho.....	102.2	108.3	103.9	99.0	100.0	114.5	100.6
2000 - Julho.....	96.6	98.2	93.4	96.7	97.2	96.6	99.4
2001 - Julho.....	98.6	104.2	88.2	98.5	97.4	104.8	91.7
2002 - Julho.....	99.5	107.6	92.2	99.0	99.6	102.3	99.7
2003 - Julho.....	89.0	94.0	95.7	82.9	89.1	89.9	79.4
2004 - Julho.....	95.0	106.7	91.4	91.6	95.3	89.3	80.2
2005 - Julho.....	89.3	90.3	86.3	91.0	88.6	91.9	79.3
2006							
Julho.....	103.7	105.1	99.6	106.0	101.8	113.5	90.2
Agosto.....	103.7	104.8	94.7	106.2	101.5	115.4	91.9
Setembro.....	105.9	108.9	97.5	105.7	103.2	117.4	92.2
Outubro.....	103.3	109.4	98.7	100.3	101.6	108.1	92.2
Novembro.....	102.8	109.7	98.7	100.0	100.6	108.7	94.0
Dezembro.....	103.5	110.7	99.3	102.8	101.4	108.3	94.9
2007							
Janeiro.....	104.6	109.2	98.3	104.8	101.1	118.0	94.5
Fevereiro.....	105.5	113.7	100.1	103.5	102.4	116.4	88.1
Março.....	104.3	113.7	99.0	100.8	101.2	114.6	85.7
Abril.....	103.4	113.3	96.2	100.6	99.6	120.8	87.9
Maió.....	101.9	104.5	95.4	102.6	97.9	120.3	89.1
Junho.....	100.3	98.9	96.0	102.4	96.4	118.1	97.2
Julho.....	100.8	99.5	101.1	100.5	98.1	108.5	97.9
Varição Mensal:							
Jul-07/Jun-07.....	0.5	0.6	5.3	-1.8	1.7	-8.1	0.8
Varição no Ano:							
Jul-07/Dez-06.....	-2.6	-10.1	1.8	-2.2	-3.2	0.2	3.2
Varição Anual:							
Jul-97/Jul-96.....	0.1	-2.4	-6.1	5.2	-0.2	-2.0	-8.2
Jul-98/Jul-97.....	-3.2	-3.8	-5.8	-2.4	-1.4	-11.4	-5.5
Jul-99/Jul-98.....	-2.1	2.7	2.2	-5.9	-5.5	17.8	-7.0
Jul-00/Jul-99.....	-5.5	-9.4	-10.2	-2.3	-2.8	-15.6	-1.2
Jul-01/Jul-00.....	2.1	6.1	-5.5	1.9	0.2	8.4	-7.7
Jul-02/Jul-01.....	0.9	3.3	4.5	0.5	2.3	-2.3	8.7
Jul-03/Jul-02.....	-10.5	-12.7	3.8	-16.2	-10.5	-12.1	-20.3
Jul-04/Jul-03.....	6.6	13.5	-4.5	10.5	6.9	-0.7	1.0
Jul-05/Jul-04.....	-5.9	-15.4	-5.6	-0.6	-7.1	2.9	-1.2
Jul-06/Jul-05.....	16.1	16.4	15.3	16.4	14.9	23.5	13.7
Jul-07/Jul-06.....	-2.8	-5.3	1.6	-5.1	-3.6	-4.4	8.6

Fonte: Fundação João Pinheiro (FJP), Centro de Estatística e Informações (CEI), Pesquisa de Emprego e Desemprego na Região Metropolitana de Belo Horizonte (PED/RMBH). Convênio FJP/DIEESE/SEADE/SINE-MG

Nota: quaisquer pequenas diferenças nos dados apresentados devem-se a arredondamentos.

(1) O mês indicado refere-se ao último do trimestre considerado. (2) Inflator utilizado: IPCA-BH (Ipead). Índice: Média 2000 =100. (3) Exclui os assalariados que não tiveram remuneração no mês. (4) Inclui aqueles que não sabem a que setor de atividade pertence à empresa em que trabalham.

TABELA 12
RENDIMENTO NOMINAL MENSAL MÉDIO E MEDIANO DOS OCUPADOS E DOS ASSALARIADOS, NO TRABALHO PRINCIPAL
REGIÃO METROPOLITANA DE BELO HORIZONTE (RMBH) - 1996-2007

ESPECIFICAÇÃO (1)	RENDIMENTO NOMINAL			
	OCUPADOS (2)		ASSALARIADOS (3)	
	médio	mediano	médio	mediano
1996 - Julho.....	533	300	532	320
1997 - Julho.....	551	320	561	340
1998 - Julho.....	539	300	582	350
1999 - Julho.....	564	300	580	350
2000 - Julho.....	595	340	614	365
2001 - Julho.....	615	360	651	400
2002 - Julho.....	681	400	665	400
2003 - Julho.....	751	400	787	450
2004 - Julho.....	710	440	733	500
2005 - Julho.....	762	500	828	534
2006				
Julho.....	976	572	1.036	600
Agosto.....	907	512	973	562
Setembro.....	949	600	1.004	600
Outubro.....	922	550	945	600
Novembro.....	950	525	959	600
Dezembro.....	1.012	600	1.037	640
2007				
Janeiro.....	966	600	1.001	606
Fevereiro.....	936	570	976	600
Março.....	944	600	977	620
Abril.....	993	600	1.010	600
Maió.....	908	570	996	600
Junho.....	1.005	600	995	600
Julho.....	1.014	600	1.048	650

Fonte: Fundação João Pinheiro (FJP), Centro de Estatística e Informações (CEI), Pesquisa de Emprego e Desemprego na Região Metropolitana de Belo Horizonte (PED/RMBH). Convênio FJP/DIEESE/SEADE/SINE-MG

Nota: quaisquer pequenas diferenças nos dados apresentados devem-se a arredondamentos.

(1) O mês indicado refere-se ao mês do rendimento. (2) Excluídos os assalariados e empregados domésticos mensalistas que não tiveram remuneração no mês, os trabalhadores familiares sem remuneração salarial e os trabalhadores que ganharam exclusivamente em espécie ou benefício. (3) Excluídos os assalariados que não tiveram remuneração no mês.

**MINISTÉRIO DO TRABALHO /
CODEFAT / SECRETARIA DE
POLÍTICAS DE EMPREGO E
SALÁRIO**
MINISTRO
Carlos Lupi

**GOVERNO DO ESTADO DE MINAS
GERAIS**
GOVERNADOR
Aécio Neves da Cunha

**SECRETARIA DE ESTADO DE
DESENVOLVIMENTO SOCIAL**
SECRETÁRIO
Custódio Antônio de Mattos

**SUBSECRETARIA DO
TRABALHO, EMPREGO E
RENDA**
SUBSECRETÁRIO
*Antônio Eduardo de Noronha
Amabile*

**SUPERINTENDENTE DE
POLÍTICA DE TRABALHO,
EMPREGO E RENDA**
Carmen Rocha Dias

**DIRETORA DE TRABALHO,
EMPREGO E RENDA /
COORDENADORA
ESTADUAL DO SINE-MG**
Lígia de Oliveira Lara

**SECRETARIA DE ESTADO DE
PLANEJAMENTO E GESTÃO**
SECRETÁRIA
Renata Maria Paes de Vilhena

**FUNDAÇÃO JOÃO PINHEIRO
(FJP)**
PRESIDENTE
Amílcar Vianna Martins Filho

**CENTRO DE ESTATÍSTICA E
INFORMAÇÕES (CEI)**
DIRETORA
*Laura Maria Irene De Michelis
Mendonça*

**FUNDAÇÃO SISTEMA ESTADUAL
DE ANÁLISE DE DADOS (SEADE)**
DIRETORA EXECUTIVA
Felícia Reicher Madeira

**DEPARTAMENTO INTERSINDI-
CAL DE ESTATÍSTICA E ESTUDOS
SOCIOECONÔMICOS (DIEESE)**
PRESIDENTE
João Vicente Silva Cayres

DIRETOR TÉCNICO
Clemente Ganz Lúcio

**SUPERVISORA TÉCNICA
REGIONAL**
*Maria de Fátima Lage
Guerra*

Equipe Técnica

COORDENAÇÃO TÉCNICA: Carlindo Rodrigues de Oliveira (DIEESE), Plínio de Campos Souza (FJP/CEI).

COORDENAÇÃO ADMINISTRATIVA E FINANCEIRA –
Coordenador: Eustáquio Mário R. Braga – **Assistente**
Administrativa: Natália Chaves Cidrão – **Apoio Administrativo:**
Tasciane da Silva Cândido.

ESTATÍSTICA E PROCESSAMENTO DE DADOS –
Coordenadora: Maria Ramos de Souza. – **Técnicas:** Cleonice Ramos
de Souza, Lívia Cristina Rosa Cruz.

ANÁLISE DOS RESULTADOS: Analista: Kátia Barrio Castro.

LEVANTAMENTO DE CAMPO – Coordenador: Tarcízio Alves de
Souza - **Controle da Amostra:** Daniela Maria Araújo Mendonça
Lima, Nathália Barbosa de Castro Campos - **Controle de Qualidade**
(Checagem e Crítica): José Assis do Nascimento Filho, Rosana
Aparecida Gualberto – **Controle de Digitação:** Igor de Campos
Fontes.

CHECAGEM: Ari Pereira da Costa, Caio Márcio Marinho, Cleide
Campolina Leroy, Eduardo Delfino do Nascimento Neto, Tânia Costa
Ferreira.

CRÍTICA: Elaine Ramos de Jesus, João Ricardo Pereira Brito
Machado, Maria Iria Soares, Mariana Batista de Oliveira Porto, Vanda
de Carvalho.

SUPERVISÃO DE COLETA: Águeda Aparecida Ribeiro de Lima,
Ana Luíza Rocha dos Santos Souza Galliac, Mauro de Oliveira Pessoa,
Mônica Leila de Oliveira Correia Lima, Reinaldo Sales Leite.

ENTREVISTADORES: Andréia Pereira Silva, Ângela Aparecida
Ventura, Célio Leandro de Oliveira, Eliseu José Ferreira, Elzira Helena
Viana, Jaqueline Maria dos Santos, João Afonso Rabelo, José Luiz
Mendes dos Santos, Judas Tadeu Soares de Faria, Laura Borges de
Souza Pimenta, Leonardo Ermindo Cardoso, Marcelo Lukas de Castro
Ligório, Maria Ângela de Castro Gomes, Maria da Penha Pereira
Macedo, Paula Aparecida Lopes, Ricardo Augusto dos Santos,
Roselene Gomes Dias, Roseli Ribeiro dos Santos, Rubens Batista
Lisboa, Vanessa Marques dos Anjos, Zilma Aparecida Alves Santos.

AMOSTRA: Ana Morena Avelino, Elias Daniel Ribeiro de Araújo.

DIGITAÇÃO E ENTRADA DE DADOS: Paulo Roberto Rocha dos
Santos Souza Galliac.

COLABORAÇÃO: Danilo Gomes de Freitas, Maria Bernadette
Araujo, Nícia Raies Moreira de Souza.

ESTAGIÁRIOS: Ana Flávia da Silva Luz, Diego de Carvalho.

CONCEITOS E METODOLOGIA: SEADE e DIEESE.

ELABORAÇÃO DO PLANO AMOSTRAL: Renato Martins
Assunção (Instituto de Ciências Exatas da Universidade Federal de
Minas Gerais - ICEX/UFMG).

NÚCLEO DE DISSEMINAÇÃO DE INFORMAÇÕES (NDI) –
Coordenador: Leandro Augusto Neves - José Mário Lemes da Silva.

ASSESSORIA DE COMUNICAÇÃO SOCIAL – Assessora-Chefe:
Lucilene Gonçalves - **Jornalista Responsável:** Francisco Batista
Teixeira.

PRODUÇÃO EDITORIAL: Jussara Maria Januzzi.

PROJETO GRÁFICO E EDITORAÇÃO ELETRÔNICA: João
Bosco Assunção.

IMPRESSÃO E ENCADERNAÇÃO: FJP/Kadosh Serviços Digitais
Ltda.

<i>SECRETARIA DE ESTADO DE DESENVOLVIMENTO SOCIAL</i>	<i>FUNDAÇÃO JOÃO PINHEIRO</i>	<i>DIEESE</i>
<p>Rua Martim de Carvalho, 94 Santo Agostinho CEP. 30190-090 Belo Horizonte - MG Fone: (31) 3292-2000 Fax: (31) 3275-2799 sinemg@sedese.mg.gov.br asscom@sedese.mg.gov.br</p>	<p>Alameda das Acácias, 70 São Luís / Pampulha CEP. 31275-150 Belo Horizonte - MG Fone: (31) 3448-9719/ 3448-9557 Fax: (31) 3448-9614 / 3448-9546 www.fjp.mg.gov.br cei.ndi@fjp.mg.gov.br</p>	<p>Escritório Regional de MG Rua Curitiba, 1269 – 9º andar Centro - CEP. 30170-121 Belo Horizonte - MG Fone: (31) 3222-9395 Fax: (31) 3222-9787 www.dieese.org.br ermg@dieese.org.br</p>