

Reduz-se para 316 mil, o número de desempregados na RMBH.

JULHO

TAXA DE DESEMPREGO TOTAL:

12,3%

- De acordo com as informações da Pesquisa de Emprego e Desemprego, realizada pela Fundação João Pinheiro, Dieese e Secretaria de Estado de Desenvolvimento Social, entre junho e julho, a taxa de desemprego total na RMBH manteve-se em trajetória de retração, ao passar de 12,7%, para os atuais 12,3% da População Economicamente Ativa (PEA). A taxa de desemprego aberto reduziu-se de 9,2% para 8,7%, e a de desemprego oculto aumentou de 3,5% para 3,6%, no período em análise (tab. e graf. A).
- Repetindo comportamento dos dois últimos meses, a PEA manteve-se praticamente estável (0,2%), com a entrada de 5 mil pessoas no mercado de trabalho, e o número de ocupados cresceu em 15 mil, conseqüentemente, o contingente de desempregados diminuiu em 10 mil pessoas. A **taxa de participação** permaneceu em 61,0%.

TABELA A - ESTIMATIVAS DO NÚMERO DE PESSOAS DE 10 ANOS E MAIS E TAXAS, SEGUNDO CONDIÇÃO DE ATIVIDADE REGIÃO METROPOLITANA DE BELO HORIZONTE JULHO: 2006-2007

CONDIÇÃO DE ATIVIDADE	ESTIMATIVAS (EM MIL PESSOAS)			VARIACIONES			
	julho-06	junho-07	julho-07	ABSOLUTA		RELATIVA (%)	
				jul-07/ jun-07	jul-07/ jul-06	jul-07/ jun-07	jul-07/ jul-06
População em Idade Ativa	4.103	4.206	4.215	9	112	0,2	2,7
População Economicamente Ativa	2.495	2.566	2.571	5	76	0,2	3,0
Ocupados	2.146	2.240	2.255	15	109	0,7	5,1
Desempregados	349	326	316	-10	-33	-3,1	-9,5
Em desemprego aberto	242	236	224	-12	-18	-5,1	-7,4
Em desemprego oculto pelo trabalho precário	52	51	51	0	-1	0,0	-1,9
Em desemprego oculto pelo desalento	55	39	41	2	-14	5,1	-25,5
Inativos com 10 anos e mais.....	1.608	1.640	1.644	4	36	0,2	2,2
	Taxas (%)						
Desemprego total	14,0	12,7	12,3	-0,4	-1,7	-3,1	-12,1
Participação (PEA/PIA).....	60,8	61,0	61,0	0,0	0,2	0,0	0,3

Fonte: Fundação João Pinheiro (FJP), Centro de Estatística e Informações (CEI), Pesquisa de Emprego e Desemprego na Região Metropolitana de Belo Horizonte (PED/RMBH). Convênio FJP/DIEESE/SEADE/SINE-MG

GRÁFICO A - TAXAS DE DESEMPREGO, POR TIPO - REGIÃO METROPOLITANA DE BELO HORIZONTE - 2006-2007

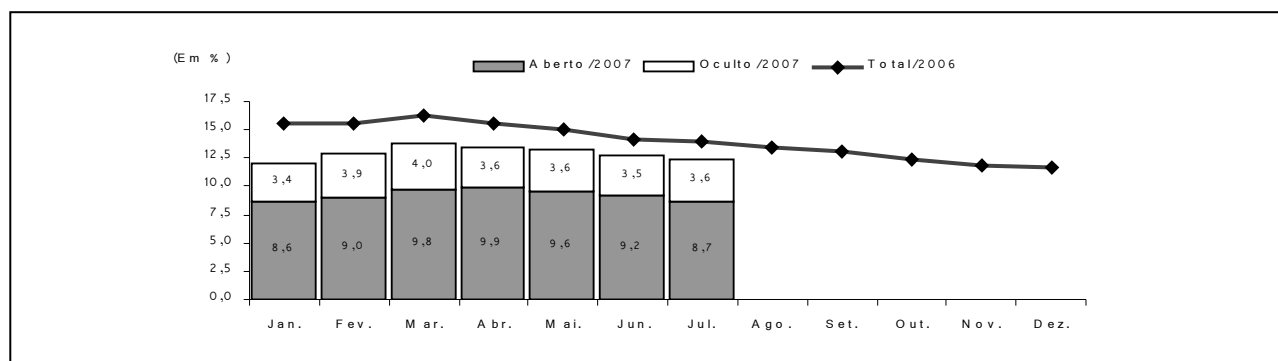

Fonte: Fundação João Pinheiro (FJP), Centro de Estatística e Informações (CEI), Pesquisa de Emprego e Desemprego na Região Metropolitana de Belo Horizonte (PED/RMBH). Convênio FJP/DIEESE/SEADE/SINE-MG

Nota: a taxa de desemprego total é composta pela soma das taxas de desemprego aberto e oculto.

- O **tempo médio** despendido na busca por uma ocupação pelos desempregados na RMBH diminuiu de 54 para 53 semanas, entre junho e julho.
- Em julho, o **nível ocupacional** cresceu 0,7%, em relação a junho e totalizou 2.255 mil ocupados. Neste período, a **indústria** se destacou com a geração de **14 mil** postos de trabalho, seguida pelo **comércio (9 mil)** e **construção civil (1 mil)**. Houve relativa estabilidade da ocupação no setor de **serviços (1 mil)**. No agregado **“outros setores”** houve retração de 10 mil ocupações. (tab. B)

TABELA B
ESTIMATIVAS DO NÚMERO DE OCUPADOS, SEGUNDO SETORES DE ATIVIDADE ECONÔMICA
REGIÃO METROPOLITANA DE BELO HORIZONTE
JULHO: 2006-2007

SETOR DE ATIVIDADE	ESTIMATIVAS (EM MIL PESSOAS)			VARIACIONES			
				ABSOLUTA		RELATIVA (%)	
	julho-06	junho-07	julho-07	julho-07/ junho-07	julho-07/ julho-06	julho-07/ junho-07	julho-07/ julho-06
Total	2.146	2.240	2.255	15	109	0,7	5,1
Indústria	318	340	354	14	36	4,1	11,3
Comércio	322	334	343	9	21	2,7	6,5
Serviços	1.170	1.228	1.229	1	59	0,1	5,0
Construção civil	150	146	147	1	-3	0,7	-2,0
Outros (1)	186	192	182	-10	-4	-5,2	-2,2

Fonte: Fundação João Pinheiro (FJP), Centro de Estatística e Informações (CEI), Pesquisa de Emprego e Desemprego na Região Metropolitana de Belo Horizonte (PED/RMBH). Convênio FJP/DIEESE/SEADE/SINE-MG

(1) Inclui Serviços domésticos, Agricultura, Pecuária, Extração vegetal e Outras atividades.

- Segundo **vínculo empregatício**, o número de postos de trabalho aumentou entre os trabalhadores no setor privado com carteira assinada (16 mil) e diminuiu entre os assalariados sem carteira (3 mil). No setor público, houve acréscimo de 13 mil ocupações e, no trabalho autônomo, de 6 mil. Entre os empregados domésticos constatou-se decréscimo de 5 mil vagas, e entre as ocupações do agregado **“demais posições”**, de 12 mil. (tab. C)

TABELA C
ESTIMATIVAS DO NÚMERO DE OCUPADOS, SEGUNDO POSIÇÃO NA OCUPAÇÃO
REGIÃO METROPOLITANA DE BELO HORIZONTE
JULHO: 2006-2007

POSIÇÃO NA OCUPAÇÃO	ESTIMATIVAS (EM MIL PESSOAS)			VARIACIONES			
	julho-06	junho-07	julho-07	ABSOLUTA		RELATIVA (%)	
				julho-07/ junho-07	julho-07/ julho-06	julho-07/ junho-07	julho-07/ julho-06
Total	2.146	2.240	2.255	15	109	0,7	5,1
Total de assalariados (1)	1.401	1.449	1.475	26	74	1,8	5,3
Setor privado	1.112	1.160	1.173	13	61	1,1	5,5
Com carteira assinada	912	976	992	16	80	1,6	8,8
Sem carteira assinada	200	184	181	-3	-19	-1,6	-9,5
Setor público	290	289	302	13	12	4,5	4,1
Autônomos	425	461	467	6	42	1,3	9,9
Empregados domésticos	176	179	174	-5	-2	-2,8	-1,1
Demais posições (2).....	144	151	139	-12	-5	-7,9	-3,5

Fonte: Fundação João Pinheiro (FJP), Centro de Estatística e Informações (CEI), Pesquisa de Emprego e Desemprego na Região Metropolitana de Belo Horizonte (PED/RMBH). Convênio FJP/DIEESE/SEADE/SINE-MG

Nota: quaisquer pequenas diferenças nos dados apresentados devem-se a arredondamentos.

(1) Incluem os que não informaram o segmento em que trabalham. (2) Incluem Empregadores, Donos de negócio familiar, Trabalhadores familiares sem remuneração, Profissionais liberais e Outras posições ocupacionais.

6. O **rendimento real médio** dos ocupados elevou-se de R\$951, em maio, para R\$970, em junho (1,9%). O salário real médio permaneceu praticamente estável (+0,4%), oscilando de R\$997 para R\$1.001. O rendimento real médio dos autônomos registrou aumento de 9,1%, passando de R\$713 para R\$777. (tab. D)

7. A **massa de rendimento real** dos ocupados cresceu 2,7%, resultado de comportamentos positivos do rendimento e, com menor intensidade, do nível ocupacional. A massa de salário real aumentou 0,9%, em razão de pequenas variações positivas no salário médio e no nível de emprego.

TABELA D
RENDIMENTO REAL MÉDIO (1) DOS OCUPADOS, ASSALARIADOS E AUTÔNOMOS, SEGUNDO CATEGORIAS SELECIONADAS
REGIÃO METROPOLITANA DE BELO HORIZONTE
JUNHO: 2006-2007

CATEGORIA SELECIONADA	RENDIMENTOS			VARIACIONES	
	(EM REAIS DE JUNHO/2007)			(%)	
	junho-06	maio-07	junho-07	junho-07/ maio-07	junho-07/ junho-06
Total de Ocupados	937	951	970	1,9	3,5
Total de assalariados (2).....	995	997	1.001	0,4	0,7
Setor privado.....	828	844	831	-1,5	0,4
Indústria.....	999	997	944	-5,3	-5,5
Comércio.....	677	690	694	0,7	2,5
Serviços.....	825	838	836	-0,2	1,3
Com carteira assinada.....	880	880	866	-1,5	-1,5
Sem carteira assinada.....	585	630	619	-1,8	5,9
Trabalhadores autônomos.....	736	713	777	9,1	5,6

Fonte: Fundação João Pinheiro (FJP), Centro de Estatística e Informações (CEI), Pesquisa de Emprego e Desemprego na Região Metropolitana de Belo Horizonte (PED/RMBH). Convênio FJP/DIEESE/SEADE/SINE-MG

(1) Inflator utilizado: IPCA-BH (Ipead). (2) Inclui setor público.

COMPORTAMENTO EM 12 MESES

8. No comparativo dos últimos 12 meses, a **taxa de desemprego total** na RMBH retraiu-se de 14,0% para os atuais 12,3%: a taxa de desemprego aberto reduziu-se de 9,7% para 8,7%, e a de desemprego oculto, de 4,3% para 3,6%. A redução da taxa de desemprego oculto refletiu o seguinte comportamento de suas componentes: a taxa de desemprego oculto pelo trabalho precário passou de 2,1% para 2,0%, e a de desemprego oculto pelo desalento, de 2,2% para 1,6%.

9. Entre julho de 2006 e de 2007, o **tempo médio de procura por trabalho** decresceu de 56 para 53 semanas.

10. Na análise anual, o número de desempregados na RMBH reduziu-se em 33 mil pessoas, em decorrência da geração de 109 mil postos de trabalho, número que superou o aumento observado na PEA (76 mil). A **taxa de participação** estimada em 61,0% no mês em análise, era de 60,8%, em julho de 2006.
11. Ainda no comparativo anual, o **nível de ocupação** elevou-se em 5,1% (graf. B), com o seguinte comportamento setorial: **serviços**, criação de 59 mil ocupações (5,0%); **indústria**, acréscimo de 36 mil empregos (11,3%); **comércio**, geração de 21 mil postos de trabalho (6,5%). O número de ocupados diminuiu na **construção civil** (3 mil ou 2,0%) e no agregado “**outros setores**” (4 mil ou 2,2%). (tab. B)

GRÁFICO B - VARIAÇÃO ANUAL (1) DO NÍVEL DE OCUPAÇÃO - REGIÃO METROPOLITANA DE BELO HORIZONTE - 2006-2007

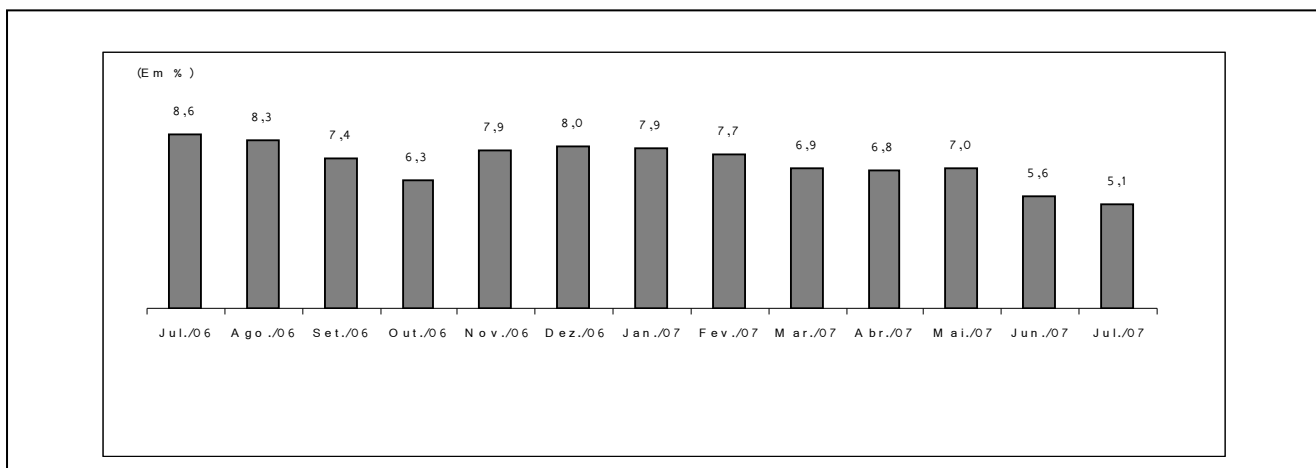

Fonte: Fundação João Pinheiro (FJP), Centro de Estatística e Informações (CEI), Pesquisa de Emprego e Desemprego na Região Metropolitana de Belo Horizonte (PED/RMBH). Convênio FJP/DIEESE/SEADE/SINE-MG

(1) Mês de referência em relação ao mesmo mês do ano anterior.

12. Ainda em relação a julho do ano passado, as **formas de inserção ocupacional** que mais cresceram foram os assalariados no setor privado com carteira de trabalho assinada (80 mil) e os autônomos (42 mil). Houve redução de 19 mil assalariados no setor privado sem carteira de trabalho.
13. Comparado aos valores de junho de 2006, o **rendimento real médio** dos ocupados aumentou de R\$937 para R\$970, e o dos assalariados de R\$995 para R\$1.001. No trabalho autônomo passou de R\$736 para R\$777. A **massa de rendimentos** dos ocupados cresceu 9,5%, e a dos assalariados, 6,5%, refletindo, em ambos os casos, o comportamento positivo do rendimento e, principalmente, do nível de ocupação (graf. C).

GRÁFICO C - ÍNDICE DA MASSA DE RENDIMENTOS REAIS (1) DOS OCUPADOS (2) REGIÃO METROPOLITANA DE BELO HORIZONTE - 2002-2007

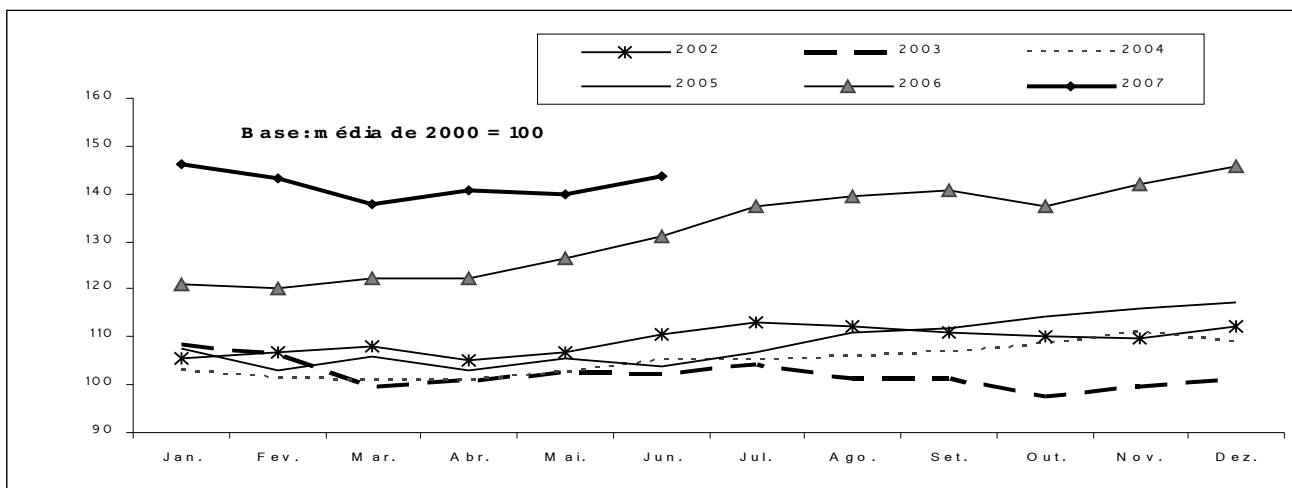

Fonte: Fundação João Pinheiro (FJP), Centro de Estatística e Informações (CEI), Pesquisa de Emprego e Desemprego na Região Metropolitana de Belo Horizonte (PED/RMBH). Convênio FJP/DIEESE/SEADE/SINE-MG

(1) Inflator utilizado: IPCA-BH (Ipead). (2) Incluem os assalariados e os empregados domésticos mensalistas que não tiveram remuneração no mês e excluem os trabalhadores familiares sem remuneração salarial e os trabalhadores que ganharam exclusivamente em espécie ou benefício.

Principais Conceitos

PIA - População em Idade Ativa: corresponde à população com dez anos ou mais.

PEA - População Economicamente Ativa: parcela da PIA ocupada ou desempregada.

OCUPADOS - são os indivíduos que:

1. possuem trabalho remunerado exercido regularmente;
2. possuem trabalho remunerado exercido de forma irregular, desde que não estejam procurando trabalho diferente do atual. Excluem-se as pessoas que, não tendo procurado trabalho, exerceram de forma excepcional algum trabalho nos últimos 30 dias;
3. possuem trabalho não-remunerado de ajuda em negócios de parentes, ou remunerado em espécie ou benefício, sem procura de trabalho.

DESEMPREGADOS - São os indivíduos que se encontram numa das seguintes situações:

- a) **Desemprego Aberto**: pessoas que procuraram trabalho de modo efetivo nos 30 dias anteriores ao da entrevista e não exerceram nenhum trabalho nos últimos sete dias;

b) **Desemprego Oculto pelo Trabalho Precário**: pessoas que realizam de forma irregular algum trabalho remunerado (ou pessoas que realizam trabalho não-remunerado em ajuda a negócios de parentes) e que procuraram mudar de trabalho nos 30 dias anteriores ao da entrevista, ou que, não tendo procurado neste período, o fizeram até 12 meses atrás;

c) **Desemprego Oculto pelo Desalento**: pessoas que não possuem trabalho e nem procuraram nos últimos 30 dias, por desestímulo do mercado de trabalho ou por circunstâncias fortuitas, mas procuraram efetivamente trabalho nos últimos 12 meses.

INATIVOS (maiores de dez anos) - Correspondem à parcela da PIA que não está ocupada ou desempregada.

RENDIMENTO DO TRABALHO - É captado o rendimento monetário bruto (sem descontos de imposto de renda e previdência), efetivamente recebido, referente ao trabalho realizado no mês imediatamente anterior ao da pesquisa. Para os assalariados, são considerados os descontos por falta ou acréscimos devidos a horas extras, gratificações etc. Não são computados o décimo terceiro salário e os benefícios indiretos. Para os empregadores, autônomos e demais posições, é considerada a retirada mensal.

Principais Indicadores

TAXA GLOBAL DE PARTICIPAÇÃO - É a relação entre a População Economicamente Ativa e a População em Idade Ativa (PEA/PIA). Indica a proporção de pessoas com dez anos ou mais incorporadas ao mercado de trabalho, como ocupados ou desempregados.

TAXA DE DESEMPREGO TOTAL - Equivale à relação Desempregados/PEA, e indica a proporção da PEA que se encontra na situação de desemprego aberto ou oculto. Todas as taxas de desemprego divulgadas, referentes a tipos específicos de desemprego (aberto e oculto) ou a atributos pessoais selecionados, são calculadas como uma proporção da PEA.

TAXA DE OCUPAÇÃO - Equivale à relação Ocupados/PEA, e indica a proporção da PEA que se encontra na situação de ocupados.

RENDIMENTOS - Divulga-se:

a) **Rendimento médio**: refere-se à média trimestral do rendimento mensal real no trabalho principal. A média trimestral é calculada a partir de valores nominais mensais, inflacionados pelo IPCA/BH (IPEAD), até o último mês do trimestre. Os dados de rendimento, investigados em cada mês, referem-se ao mês imediatamente anterior, e, portanto, têm sempre esta defasagem em relação às demais informações da pesquisa. Assim, os dados apurados no trimestre outubro/novembro/dezembro, e divulgados em janeiro, correspondem à média do período setembro/outubro/novembro, a preços de novembro;

b) **Distribuição dos rendimentos**: indica os valores máximos recebidos pelos 10% e 25% mais pobres, os valores mínimos recebidos pelos 25% e 10% mais ricos, e o rendimento mediano, que divide a população entre os 50% que têm os rendimentos mais baixos e os 50% que têm rendimentos mais altos.

Notas Metodológicas

PLANO AMOSTRAL

A Pesquisa de Emprego e Desemprego na Região Metropolitana de Belo Horizonte (PED/RMBH) tem como unidade amostral o domicílio da área urbana de 26 municípios que compõem esta região: Belo Horizonte, Betim, Brumadinho, Caeté, Confins, Contagem, Esmeraldas, Florestal, Ibirité, Igarapé, Juatuba, Lagoa Santa, Mário Campos, Mateus Leme, Nova Lima, Pedro Leopoldo, Raposos, Ribeirão das Neves, Rio Acima, Rio Manso, Sabará, Santa Luzia, São Joaquim de Bicas, São José da Lapa, Sarzedo e Vespasiano.

As informações de interesse da pesquisa são coletadas mensalmente, através de entrevistas realizadas com os moradores de dez anos de idade ou mais, em aproximadamente 2 528 domicílios, sorteados por meio de amostragem probabilística.

Trata-se de uma amostra estratificada de conglomerados selecionada em dois estágios. Os 3 136 setores censitários urbanos do Instituto Brasileiro de Geografia e Estatística (IBGE), que compõem a RMBH, são agrupados em 79 estratos. No primeiro estágio, dentro de cada

estrato são escolhidos dois setores censitários com igual probabilidade e com reposição. No segundo, tendo sido anteriormente listados todos os domicílios do setor, são sorteados 16 domicílios, seguindo os critérios da amostragem aleatória sistemática.

A ponderação de cada entrevista realizada é definida considerando-se o número de questionários efetivamente respondidos em cada setor sorteado, o número de domicílios listados no setor e o número de setores que compõem o estrato. As estimativas dos valores absolutos são obtidas a partir de taxas amostrais aplicadas às projeções populacionais.

MÉDIAS TRIMESTRAIS

Os resultados são divulgados mensalmente e expressam médias trimestrais móveis dos indicadores produzidos. Isto significa que as informações referentes a determinado mês representam a média dos dados

coletados no último mês e nos dois meses que o antecedem.

PROJEÇÕES DEMOGRÁFICAS

A Fundação João Pinheiro atualizou as projeções demográficas da população da RMBH e de Minas Gerais com base no Censo Demográfico de 2000 do IBGE, e adotando a tendência de crescimento do período 1991-2000. Foi revista toda a série de estatísticas geradas pela PED-RMBH sobre valores absolutos da População em Idade Ativa (PIA) e de seus componentes, a População Economicamente Ativa (PEA), ocupada e desempregada, e a população formada por indivíduos inativos com 10 anos ou mais de idade.

ANEXO ESTATÍSTICO

TABELA 1
ESTIMATIVAS DA POPULAÇÃO EM IDADE ATIVA, ECONOMICAMENTE ATIVA, OCUPADA, DESEMPREGADA
E INATIVA MAIOR DE 10 ANOS E TAXAS GLOBAIS DE PARTICIPAÇÃO E DE DESEMPREGO TOTAL
REGIÃO METROPOLITANA DE BELO HORIZONTE (RMBH) - 1996-2007

ESPECIFICAÇÃO	POPULAÇÃO EM IDADE ATIVA (A) = (B)+(C)	POPULAÇÃO ECONOMICAMENTE ATIVA						INATIVOS MAIORES DE 10 ANOS		TAXAS (%)	
		TOTAL		OCUPADOS		DESEMPREGADOS		absoluto (C)	índice	participação (B)/(A)	desemprego (D)/(B)
		absoluto (B)	índice	absoluto	índice	absoluto (D)	índice				
1996 - Julho.....	3.114	1.787	88,8	1.546	93,4	241	67,3	1.327	89,9	57,4	13,5
1997 - Julho.....	3.205	1.875	93,1	1.620	97,9	255	71,2	1.330	90,1	58,5	13,6
1998 - Julho.....	3.299	1.923	95,5	1.613	97,5	310	86,6	1.376	93,2	58,3	16,1
1999 - Julho.....	3.395	1.966	97,7	1.594	96,3	372	103,9	1.429	96,8	57,9	18,9
2000 - Julho.....	3.494	2.023	100,5	1.643	99,3	380	106,1	1.471	99,7	57,9	18,8
2001 - Julho.....	3.589	2.082	103,4	1.693	102,3	389	108,7	1.507	102,1	58,0	18,7
2002 - Julho.....	3.687	2.164	107,5	1.781	107,6	383	107,0	1.523	103,2	58,7	17,7
2003 - Julho.....	3.787	2.276	113,1	1.828	110,5	448	125,1	1.511	102,4	60,1	19,7
2004 - Julho.....	3.890	2.365	117,5	1.901	114,9	464	129,6	1.525	103,3	60,8	19,6
2005 - Julho.....	3.995	2.381	118,3	1.976	119,4	405	113,1	1.614	109,3	59,6	17,0
2006											
Julho.....	4.103	2.495	123,9	2.146	129,7	349	97,5	1.608	108,9	60,8	14,0
Agosto.....	4.113	2.517	125,0	2.180	131,7	337	94,1	1.596	108,1	61,2	13,4
Setembro.....	4.122	2.494	123,9	2.170	131,1	324	90,5	1.628	110,3	60,5	13,0
Outubro.....	4.131	2.474	122,9	2.167	130,9	307	85,8	1.657	112,3	59,9	12,4
Novembro.....	4.140	2.505	124,4	2.207	133,4	298	83,2	1.635	110,8	60,5	11,9
Dezembro.....	4.150	2.523	125,3	2.230	134,7	293	81,8	1.627	110,2	60,8	11,6
2007											
Janeiro.....	4.159	2.520	125,2	2.218	134,0	302	84,4	1.639	111,0	60,6	12,0
Fevereiro.....	4.168	2.530	125,7	2.204	133,2	326	91,1	1.638	111,0	60,7	12,9
Março.....	4.178	2.536	126,0	2.186	132,1	350	97,8	1.642	111,2	60,7	13,8
Abril.....	4.187	2.562	127,3	2.216	133,9	346	96,6	1.625	110,1	61,2	13,5
Maió.....	4.196	2.564	127,4	2.226	134,5	338	94,4	1.632	110,6	61,1	13,2
Junho.....	4.206	2.566	127,5	2.240	135,3	326	91,1	1.640	111,1	61,0	12,7
Julho.....	4.215	2.571	127,7	2.255	136,3	316	88,3	1.644	111,4	61,0	12,3
Varição Mensal:											
Jul-07/Jun-07.....	0,2	0,2	0,2	0,7	0,7	-3,1	-3,1	0,2	0,2	0,0	-3,1
Varição no Ano:											
Jul-07/Dez-06.....	1,6	1,9	1,9	1,1	1,1	7,8	7,8	1,0	1,0	0,3	6,0
Varição Anual:											
Jul-07/Jul-06.....	2,7	3,0	3,0	5,1	5,1	-9,5	-9,5	2,2	2,2	0,3	-12,1

Fonte: Fundação João Pinheiro (FJP), Centro de Estatística e Informações (CEI), Pesquisa de Emprego e Desemprego na Região Metropolitana de Belo Horizonte (PED/RMBH), Convênio FJP/DIEESE/SEADE/SINE-MG

Notas: a) valores absolutos em 1.000 pessoas; b) índice: média de 2000 = 100; c) quaisquer pequenas diferenças nos dados apresentados, devem-se a arredondamentos.

GRÁFICO 1
ESTIMATIVAS DA POPULAÇÃO ECONOMICAMENTE ATIVA (PEA) E DOS OCUPADOS
REGIÃO METROPOLITANA DE BELO HORIZONTE (RMBH) - 2006-2007

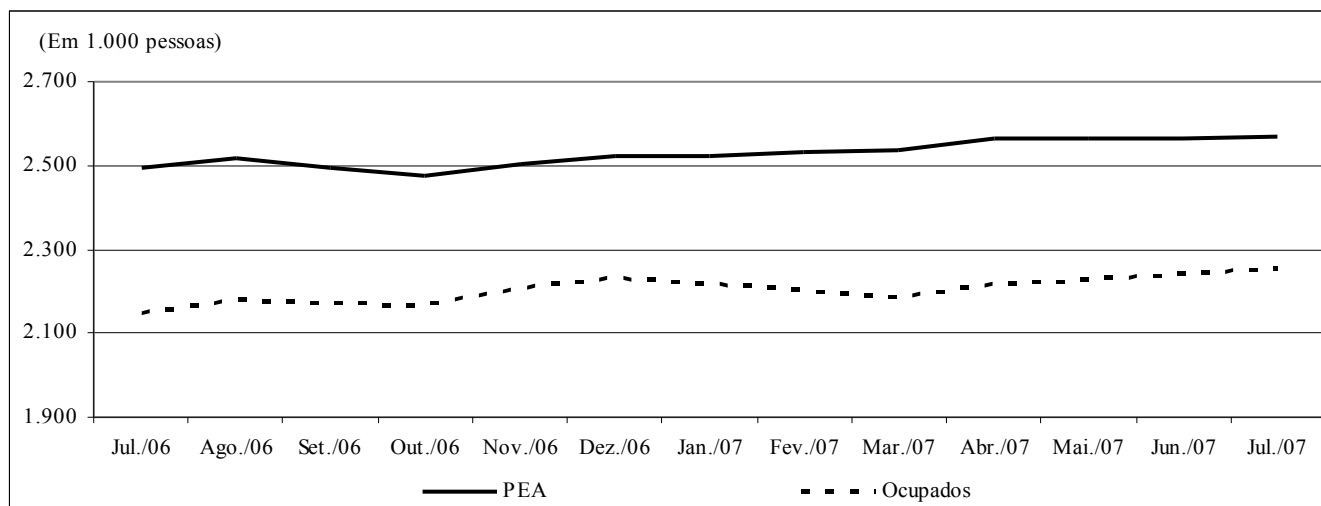

Fonte: Fundação João Pinheiro (FJP), Centro de Estatística e Informações (CEI), Pesquisa de Emprego e Desemprego na Região Metropolitana de Belo Horizonte (PED/RMBH). Convênio FJP/DIEESE/SEADE/SINE-MG

TABELA 2
TAXAS DE DESEMPREGO, POR TIPO - REGIÃO METROPOLITANA DE BELO HORIZONTE (RMBH),
MUNICÍPIO DE BELO HORIZONTE E DEMAIS MUNICÍPIOS DA RMBH - 1996-2007

ESPECIFICAÇÃO	TAXAS DE DESEMPREGO POR TIPO (%)											
	TOTAL			ABERTO			OCULTO					
	RMBH	Belo Horizonte	demais municípios	RMBH	Belo Horizonte	demais municípios	TOTAL			PRECA- RIO	DESA- LENTO	
						RMBH	Belo Horizonte	demais municípios	RMBH	RMBH	RMBH	
1996 - Julho												
.....	13,5	12,1	15,7	8,4	7,7	9,4	5,1	4,3	6,3	3,4	1,7	
.....												
1997 - Julho.....	13,6	12,3	15,6	8,8	7,9	10,1	4,8	4,4	5,5	3,0	1,8	
1998 - Julho.....	16,1	14,2	19,0	10,2	8,9	12,2	5,9	5,4	6,7	3,9	2,0	
1999 - Julho.....	18,9	18,4	19,8	12,6	12,4	12,8	6,4	6,0	6,0	4,7	1,7	
2000 - Julho.....	18,8	17,0	21,4	12,4	11,4	13,8	6,4	5,6	7,7	4,4	2,0	
2001 - Julho.....	18,7	16,2	22,4	11,3	9,9	13,4	7,4	6,3	9,0	4,9	2,5	
2002 - Julho.....	17,7	16,0	20,3	11,2	10,4	12,4	6,5	5,6	7,9	4,2	2,3	
2003 - Julho.....	19,7	18,1	22,1	12,4	11,4	13,8	7,3	6,7	8,3	4,8	2,5	
2004 - Julho.....	19,6	17,4	23,1	12,2	11,0	13,9	7,4	6,4	9,2	4,9	2,5	
2005 - Julho.....	17,0	15,5	19,2	11,0	10,3	12,0	6,0	5,2	7,2	3,5	2,5	
2006												
Julho.....	14,0	12,5	16,3	9,7	8,6	11,3	4,3	3,9	5,0	2,1	2,2	
Agosto.....	13,4	11,6	16,2	9,3	8,1	11,3	4,1	3,5	4,9	2,1	2,0	
Setembro.....	13,0	11,5	15,4	9,1	8,1	10,7	3,9	3,4	4,7	2,2	1,7	
Outubro.....	12,4	11,7	13,7	8,8	8,3	9,6	3,6	3,4	4,1	2,1	1,5	
Novembro.....	11,9	11,3	13,0	8,7	8,2	9,5	3,2	3,1	3,5	1,9	1,3	
Dezembro.....	11,6	11,1	12,3	8,6	8,5	8,9	3,0	2,6	3,4	1,6	1,4	
2007												
Janeiro.....	12,0	11,2	13,3	8,6	8,3	9,1	3,4	2,9	4,2	1,9	1,5	
Fevereiro												
.....												
.....	12,9	11,8	14,6	9,0	8,4	10,0	3,9	3,4	4,6	2,0	1,9	
Março.....	13,8	12,4	15,9	9,8	9,0	11,0	4,0	3,4	4,9	2,1	1,9	
Abril.....	13,5	11,8	16,1	9,9	8,9	11,5	3,6	2,9	4,6	1,7	1,9	
Maió.....	13,2	11,8	15,4	9,6	9,0	10,7	3,6	2,8	4,7	1,8	1,8	
Junho.....	12,7	10,6	15,8	9,2	7,9	11,2	3,5	2,7	4,6	2,0	1,5	
Julho.....	12,3	10,6	14,7	8,7	7,7	10,2	3,6	2,9	4,5	2,0	1,6	
Variación Mensal:												
Jul-07/Jun-07.....	-3,1	0,0	-7,0	-5,4	-2,5	-8,9	2,9	7,4	-2,2	0,0	6,7	
Variación no Ano:												
Jul-07/Dez-06.....	6,0	-4,5	19,5	1,2	-9,4	14,6	20,0	11,5	32,4	25,0	14,3	
Variación Anual:												
Jul-07/Jul-06.....	-12,1	-15,2	-9,8	-10,3	-10,5	-9,7	-16,3	-25,6	-10,0	-4,8	-27,3	

Fonte: Fundação João Pinheiro (FJP), Centro de Estatística e Informações (CEI), Pesquisa de Emprego e Desemprego na Região Metropolitana de Belo Horizonte (PED/RMBH). Convênio FJP/DIEESE/SEADE/SINE-MG

Nota: quaisquer pequenas diferenças nos dados apresentados devem-se a arredondamentos.

GRÁFICO 2
TAXAS DE DESEMPREGO TOTAL – REGIÃO METROPOLITANA DE BELO HORIZONTE (RMBH), CAPITAL E DEMAIS MUNICÍPIOS DA RMBH
2006-2007

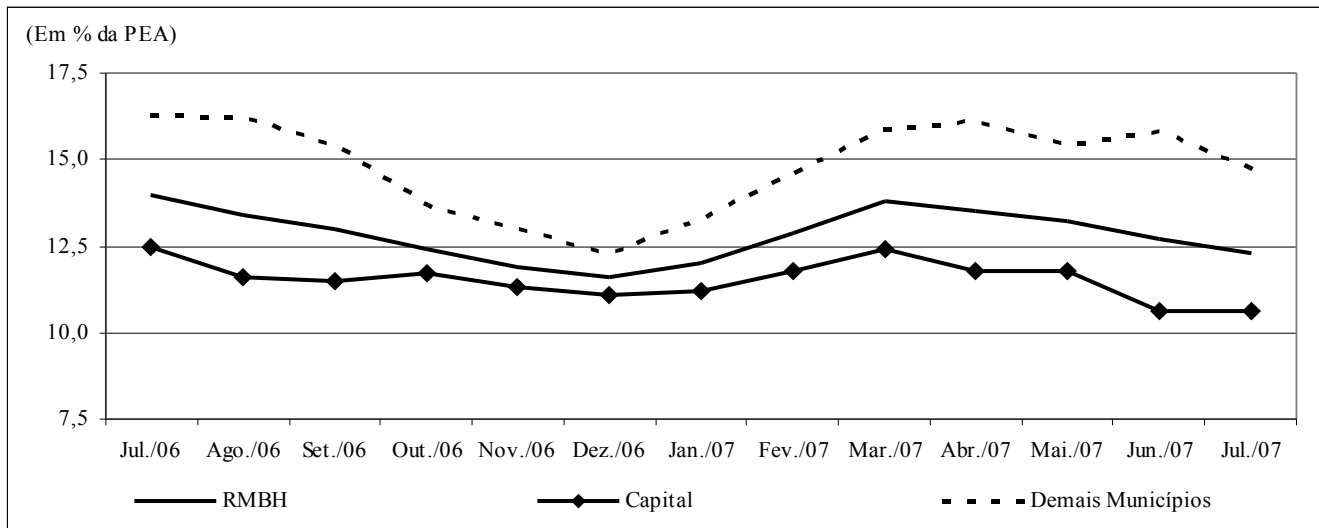

Fonte: Fundação João Pinheiro (FJP), Centro de Estatística e Informações (CEI), Pesquisa de Emprego e Desemprego na Região Metropolitana de Belo Horizonte (PED/RMBH). Convênio FJP/DIEESE/SEADE/SINE-MG

TABELA 3
TAXAS DE DESEMPREGO TOTAL, POR ATRIBUTOS PESSOAIS
REGIÃO METROPOLITANA DE BELO HORIZONTE (RMBH) - 1996-2007

Ano - Mês	TAXA DE DESEMPREGO POR ATRIBUTO PESSOAL (%)										
	TOTAL	SEXO		IDADE			Domicílio		EXPERIÊNCIA ANTERIOR		DESEMPL. BALHO
		homens	mulheres	10 a 17 anos	18 a 24 anos	25 a 39 anos	40 anos e mais	chefo	demais	com	sem
1996 - Julho	13,5	12,3	15,1	38,0	19,4	10,7	6,3	7,1	17,6	10,8	2,7
1997 - Julho	13,6	11,6	16,1	41,1	20,6	10,3	5,8	6,8	18,1	10,7	2,9
1998 - Julho	16,1	14,3	18,5	47,7	24,7	12,0	8,3	8,4	21,1	13,9	3,2
1999 - Julho	18,9	16,6	21,8	45,7	29,5	15,2	9,9	10,5	24,3	15,8	3,1
2000 - Julho	18,8	17,2	20,6	46,7	31,0	14,3	10,1	10,0	24,3	15,1	3,6
2001 - Julho	18,7	17,1	20,7	49,5	28,9	15,1	10,6	10,5	24,0	14,9	3,8
2002 - Julho	17,7	15,2	20,6	50,1	29,1	14,3	9,4	9,6	23,0	14,0	3,7
2003 - Julho	19,7	17,2	22,7	54,4	30,0	16,9	11,5	11,5	25,2	15,5	3,9
2004 - Julho	19,6	18,2	22,3	55,1	31,2	15,6	11,1	11,1	25,4	15,2	4,4
2005 - Julho	17,0	14,0	20,5	60,1	28,1	13,8	8,5	8,4	23,7	13,3	3,7
2006											
Julho	14,0	11,3	17,0	50,8	23,2	12,3	6,0	6,9	18,7	11,0	3,0
Agosto	13,4	10,4	16,6	50,7	22,8	11,4	5,9	6,0	18,3	10,4	3,0
Setembro	13,0	10,5	15,9	51,3	23,4	10,2	5,7	6,0	17,8	9,9	3,2
Outubro	12,4	9,7	15,6	48,3	23,7	9,5	5,6	5,5	17,2	9,4	3,1
Novembro	11,9	9,6	14,6	45,0	22,8	9,4	5,1	5,4	16,3	9,1	2,8
Dezembro	11,6	9,2	14,3	43,6	21,0	9,4	5,4	5,3	15,8	9,0	2,6
2007											
Janeiro	12,0	9,3	15,1	43,9	21,2	9,9	5,8	5,3	16,6	9,3	2,7
Fevereiro	12,9	9,7	16,7	47,8	22,2	10,7	6,2	5,2	18,2	10,0	2,9
Março	13,8	9,9	18,1	49,0	25,1	11,1	6,2	5,5	19,5	10,5	3,3
Abril	13,5	9,6	17,9	52,6	23,9	11,2	5,4	5,3	19,1	10,2	3,3
Maiο	13,2	9,8	16,9	50,6	24,1	10,8	5,7	5,9	18,3	10,1	3,1
Junho	12,7	10,1	15,6	49,1	21,4	11,1	6,1	6,2	17,1	10,0	2,6
Julho	12,3	9,7	15,1	43,7	21,3	10,4	6,2	6,3	16,3	9,9	2,4
Variacão Mensal:											
Jul-07/Jun-07	-3,1	-4,0	-3,2	-11,0	-0,5	-6,3	1,6	1,6	-4,7	-1,0	-7,7
Variacão no Ano:											
Jul-07/Dez-06	6,0	5,4	5,6	0,2	1,4	10,6	14,8	18,9	3,2	10,0	-7,7
Variacão Anual:											
Jul-07/Jul-06	-12,1	-14,2	-11,2	-14,0	-8,2	-15,4	3,3	-8,7	-12,8	-10,0	-20,0

Fonte: Fundação João Pinheiro (FJP), Centro de Estatística e Informações (CEI), Pesquisa de Emprego e Desemprego na Região Metropolitana de Belo Horizonte (PED/RMBH). Convênio FJP/DIEESE/SEADE/SINE-MG

Nota: quaisquer pequenas diferenças nos dados apresentados devem-se a arredondamentos.

TABELA 4
ÍNDICES DO NÍVEL DE OCUPAÇÃO, POR SETORES DE ATIVIDADE ECONÔMICA E POSIÇÃO NA OCUPAÇÃO
REGIÃO METROPOLITANA DE BELO HORIZONTE (RMBH) - 1996-2007

ESPECIFICAÇÃO	ÍNDICES DO NÍVEL DE OCUPAÇÃO											
	TOTAL GERAL	SETORES DE ATIVIDADE ECONÔMICA					POSIÇÃO NA OCUPAÇÃO					TOTAL DE AUTÔNOMOS
		INDÚSTRIA	CONSTR. CIVIL	COMÉRCIO	SERVIÇOS	OUTROS (2)	TOTAL	ASSALARIADOS (1)			SETOR PÚBLICO (3)	
								SETOR PRIVADO				
Total	c/ cart.	s/ cart.										
1996 - Julho.....	93,4	105,8	100,8	92,3	88,5	97,2	95,6	93,1	93,8	90,2	103,8	83,3
1997 - Julho.....	97,9	106,7	111,3	100,0	92,8	98,3	97,7	97,7	99,4	90,9	97,1	96,8
1998 - Julho.....	97,5	105,4	118,5	97,6	91,3	101,7	97,9	98,2	98,9	95,1	96,7	93,3
1999 - Julho.....	96,3	91,7	106,5	94,4	96,7	96,6	95,4	96,1	97,2	91,5	92,4	100,0
2000 - Julho.....	99,3	99,2	96,8	104,0	97,6	102,8	99,1	99,3	99,2	99,4	98,6	98,8
2001 - Julho.....	102,3	104,6	96,8	105,6	102,3	98,3	104,8	105,2	106,6	99,4	103,8	99,7
2002 - Julho.....	107,6	110,0	95,2	118,5	107,0	100,6	111,3	112,5	110,3	121,3	106,2	100,3
2003 - Julho.....	110,5	110,4	94,4	118,5	112,0	102,8	111,4	114,0	112,9	118,3	101,0	111,4
2004 - Julho.....	114,9	110,8	90,3	120,2	120,4	102,8	117,9	118,1	119,0	114,6	117,6	113,8
2005 - Julho.....	119,4	117,9	103,2	125,0	123,3	105,7	123,7	126,4	131,9	104,9	114,8	119,4
2006												
Julho.....	129,7	132,5	121,0	129,8	134,9	105,7	136,8	136,8	140,5	122,0	138,1	124,6
Agosto.....	131,7	132,5	121,0	130,2	137,8	110,2	138,6	137,5	141,8	120,7	144,3	127,3
Setembro.....	131,1	131,3	115,3	128,6	138,6	108,5	138,8	138,7	143,5	120,1	139,5	126,7
Outubro.....	130,9	131,7	113,7	131,0	137,0	111,9	137,6	138,6	145,3	112,2	133,3	129,0
Novembro.....	133,4	137,1	115,3	130,6	139,4	114,8	138,8	141,9	147,9	118,3	127,1	134,6
Dezembro.....	134,7	140,4	116,9	137,5	138,9	115,3	139,8	142,3	149,5	114,0	131,9	135,5
2007												
Janeiro.....	134,0	134,2	108,9	140,3	140,1	112,5	139,3	141,6	147,9	116,5	131,0	130,8
Fevereiro.....	133,2	139,6	110,5	140,3	137,5	109,1	139,6	141,7	150,4	107,3	132,4	126,1
Março.....	132,1	139,2	114,5	138,3	136,4	104,5	139,6	142,8	150,8	111,0	128,1	123,8
Abril.....	133,9	145,0	123,4	137,5	137,3	104,5	141,5	144,4	152,5	112,2	131,0	128,2
Maió.....	134,5	139,2	121,8	139,9	139,1	106,8	141,1	144,3	151,3	116,5	129,5	130,5
Junho.....	135,3	141,7	117,7	134,7	141,6	109,1	141,5	142,7	150,4	112,2	137,6	135,2
Julho.....	136,3	147,5	118,5	138,3	141,8	103,4	144,0	144,3	152,9	110,4	143,8	137,0
Varição Mensal:												
Jul-07/Jun-07.....	0,7	4,1	0,7	2,7	0,1	-5,2	1,8	1,1	1,6	-1,6	4,5	1,3
Varição no Ano:												
Jul-07/Dez-06.....	1,1	5,0	1,4	0,6	2,1	-10,3	3,0	1,4	2,3	-3,2	9,0	1,1
Varição Anual:												
Jul-07/Jul-06.....	5,1	11,3	-2,0	6,5	5,0	-2,2	5,3	5,5	8,8	-9,5	4,1	9,9

Fonte: Fundação João Pinheiro (FJP), Centro de Estatística e Informações (CEI), Pesquisa de Emprego e Desemprego na Região Metropolitana de Belo Horizonte (PED/RMBH). Convênio FJP/DIEESE/SEADE/SINE-MG

Notas: a) índice: média de 2000 = 100; b) quaisquer pequenas diferenças nos dados apresentados, devem-se a arredondamentos.

(1) Exclui os empregados domésticos e inclui aqueles que não sabem a que setor pertence à empresa em que trabalham. (2) Inclui serviços domésticos, agricultura, pecuária e extração vegetal e outras atividades. (3) Inclui os estatutários e celetistas que trabalham em instituições públicas (governos Municipal, Estadual e Federal, empresas de economia mista, autarquias, fundações etc.).

GRÁFICO 3
VARIÇÃO DA OCUPAÇÃO, POR SETORES DE ATIVIDADE ECONÔMICA
REGIÃO METROPOLITANA DE BELO HORIZONTE (RMBH) - 2006-2007

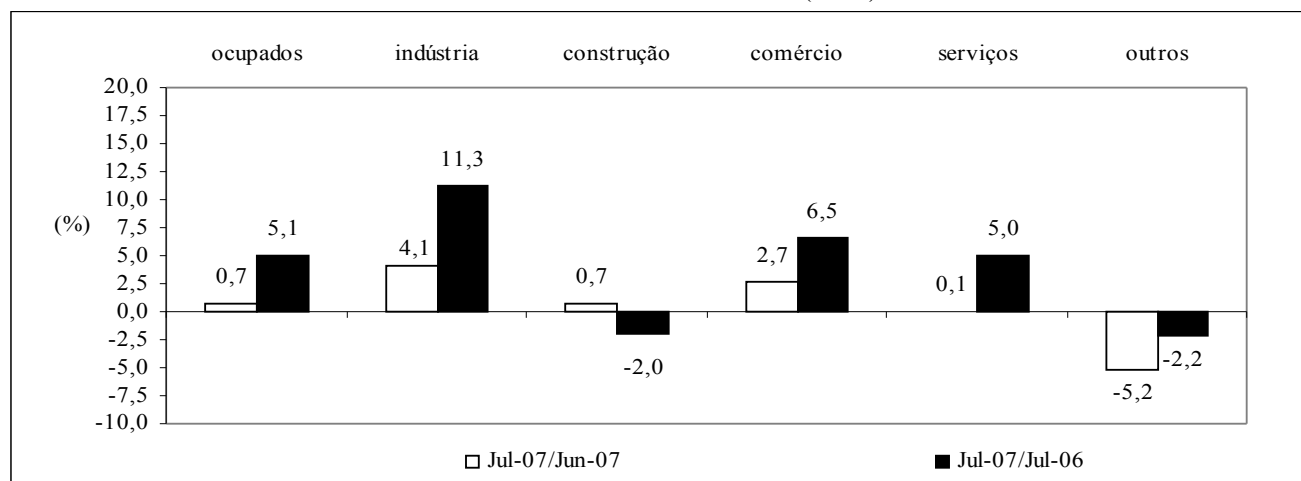

Fonte: Fundação João Pinheiro (FJP), Centro de Estatística e Informações (CEI), Pesquisa de Emprego e Desemprego na Região Metropolitana de Belo Horizonte (PED/RMBH). Convênio FJP/DIEESE/SEADE/SINE-MG Convênio FJP/DIEESE/SEADE/SINE-MG

TABELA 5
ÍNDICES DO NÍVEL DE OCUPAÇÃO, POR SUBSETORES DE ATIVIDADE ECONÔMICA
REGIÃO METROPOLITANA DE BELO HORIZONTE (RMBH) - 1996-2007

ESPECIFICAÇÃO	ÍNDICES DO NÍVEL DE OCUPAÇÃO (1)										
	INDÚSTRIA			SERVIÇOS							
	metal - mecânica	têxtil e vestuário	outras	transporte e armazenagem	especia- lizados	administração e util. públicas	alimen- tação	educação	saúde	reparação e limpeza	outros
1996 - Julho.....	103,4	118,4	103,5	89,2	76,5	93,3	88,3	93,3	86,3	95,0	87,6
1997 - Julho.....	112,5	110,5	100,9	94,0	97,5	92,3	88,3	96,6	93,2	110,0	88,0
1998 - Julho.....	108,0	110,5	101,8	97,6	87,7	88,5	81,6	94,4	94,5	96,7	92,3
1999 - Julho.....	92,0	97,4	89,5	94,0	98,8	84,6	97,1	96,6	94,5	95,0	102,2
2000 - Julho.....	101,1	94,7	99,1	92,8	97,5	100,0	101,0	100,0	98,6	93,3	96,7
2001 - Julho.....	105,7	94,7	107,0	108,4	96,3	103,8	87,4	110,1	113,7	105,0	101,1
2002 - Julho.....	96,6	107,9	121,1	102,4	116,0	102,9	103,9	107,9	124,7	86,7	108,0
2003 - Julho.....	103,4	100,0	119,3	108,4	111,1	100,0	99,0	113,5	124,7	115,0	118,2
2004 - Julho.....	101,1	105,3	120,2	107,2	103,7	124,0	106,8	123,6	138,4	123,3	126,6
2005 - Julho.....	114,8	107,9	123,7	126,5	122,2	114,4	100,0	124,7	141,1	121,7	129,9
2006											
Julho.....	131,8	113,2	139,5	124,1	129,6	151,0	118,4	144,9	143,8	125,0	136,5
Agosto.....	128,4	126,3	137,7	128,9	134,6	152,9	122,3	151,7	143,8	126,7	138,0
Setembro.....	128,4	126,3	135,1	143,4	137,0	144,2	118,4	151,7	149,3	133,3	137,2
Outubro.....	126,1	126,3	137,7	145,8	137,0	131,7	111,7	153,9	154,8	145,0	133,9
Novembro.....	135,2	128,9	141,2	143,4	139,5	123,1	115,5	151,7	157,5	150,0	142,3
Dezembro.....	131,8	128,9	150,9	139,8	138,3	124,0	108,7	155,1	156,2	151,7	143,1
2007											
Janeiro.....	130,7	128,9	138,6	138,6	145,7	134,6	114,6	147,2	161,6	145,0	141,6
Fevereiro.....	137,5	121,1	147,4	143,4	151,9	135,6	117,5	141,6	153,4	136,7	134,3
Março.....	142,0	121,1	143,0	131,3	156,8	134,6	123,3	130,3	156,2	128,3	136,1
Abril.....	143,2	123,7	153,5	136,1	164,2	138,5	120,4	137,1	152,1	125,0	134,3
Maiο.....	138,6	134,2	141,2	131,3	150,6	145,2	127,2	137,1	158,9	130,0	137,6
Junho.....	137,5	142,1	144,7	143,4	154,3	149,0	124,3	148,3	163,0	123,3	137,2
Julho.....	153,4	142,1	144,7	136,1	150,6	150,0	116,5	149,4	176,7	123,3	139,4
Variacão Mensal:											
Jul-07/Jun-07.....	11,6	0,0	0,0	-5,0	-2,4	0,6	-6,3	0,8	8,4	0,0	1,6
Variacão no Ano:											
Jul-07/Dez-06.....	16,4	10,2	-4,1	-2,6	8,9	20,9	7,1	-3,6	13,2	-18,7	-2,6
Variacão Anual:											
Jul-97/Jul-96.....	8,8	-6,7	-2,5	5,4	27,4	-1,0	0,0	3,6	7,9	15,8	0,4
Jul-98/Jul-97.....	-4,0	0,0	0,9	3,8	-10,1	-4,2	-7,7	-2,3	1,5	-12,1	5,0
Jul-99/Jul-98.....	-14,7	-11,9	-12,1	-3,7	12,7	-4,3	19,0	2,4	0,0	-1,7	10,7
Jul-00/Jul-99.....	9,9	-2,7	10,8	-1,3	-1,3	18,2	4,0	3,5	4,3	-1,8	-5,4
Jul-01/Jul-00.....	4,5	0,0	8,0	16,9	-1,3	3,8	-13,5	10,1	15,3	12,5	4,5
Jul-02/Jul-01.....	-8,6	13,9	13,1	-5,6	20,5	-0,9	18,9	-2,0	9,6	-17,5	6,9
Jul-03/Jul-02.....	7,1	-7,3	-1,4	5,9	-4,3	-2,8	-4,7	5,2	0,0	32,7	9,5
Jul-04/Jul-03.....	-2,2	5,3	0,7	-1,1	-6,7	24,0	7,8	8,9	11,0	7,2	7,1
Jul-05/Jul-04.....	13,5	2,5	2,9	18,0	17,9	-7,8	-6,4	0,9	2,0	-1,4	2,6
Jul-06/Jul-05.....	14,9	4,9	12,8	-1,9	6,1	31,9	18,4	16,2	1,9	2,7	5,1
Jul-07/Jul-06.....	16,4	25,6	3,8	9,7	16,2	-0,6	-1,6	3,1	22,9	-1,3	2,1

Fonte: Fundação João Pinheiro (FJP), Centro de Estatística e Informações (CEI), [Pesquisa de Emprego e Desemprego na Região Metropolitana de Belo Horizonte \(PED/RMBH\)](#). Convênio FJP/DIEESE/SEADE/SINE-MG

Notas: a) índice: média de 2000 = 100; b) quaisquer pequenas diferenças nos dados apresentados, devem-se a arredondamentos.

(1) A agregação dos subsetores apresenta a seguinte composição: Metal-mecânica: metalúrgica, mecânica, material eletro-eletrônico e material de transporte; Têxtil e Vestuário: inclui calçados e artefatos de tecidos; outras indústrias: química, farmacêutica e plásticos e artefatos de borracha, alimentação, mobiliário e produtos de madeira, papel, papelão e cortiça, gráficas, vidros, cristais, espelhos e cerâmicas, materiais de construção, artesanato, outras indústrias de transformação e indústria extrativa mineral; administração e utilidade pública: serviços de utilidade pública e serviços de administração pública, forças armadas e polícia; outros serviços: serviços creditícios e financeiros, serviços auxiliares da atividade econômica, serviços pessoais, serviços de comunicações, diversões, radiodifusão e teledifusão, serviços comunitários, comércio e administração de valores imobiliários e de imóveis, oficinas de reparação mecânica e outros serviços.

TABELA 6
RENDIMENTO REAL MÉDIO DOS OCUPADOS E DOS ASSALARIADOS, NO TRABALHO PRINCIPAL
REGIÃO METROPOLITANA DE BELO HORIZONTE (RMBH) - 1996-2007

ESPECIFICAÇÃO (1)	RENDIMENTO REAL MÉDIO (2)			
	OCUPADOS (3)		ASSALARIADOS (4)	
	média	índice (5)	média	índice (5)
1996 - Junho.....	1.087	117,2	1.057	109,5
1997 - Junho.....	1.037	111,8	1.032	106,8
1998 - Junho.....	1.001	108,0	1.013	104,9
1999 - Junho.....	936	100,9	977	101,1
2000 - Junho.....	904	97,5	937	97,0
2001 - Junho.....	933	100,6	952	98,5
2002 - Junho.....	958	103,3	987	102,1
2003 - Junho.....	840	90,6	854	88,4
2004 - Junho.....	855	92,2	918	95,0
2005 - Junho.....	802	86,5	835	86,4
2006				
Junho.....	937	101,0	995	102,9
Julho.....	969	104,5	1.035	107,1
Agosto.....	971	104,7	1.026	106,2
Setembro.....	980	105,7	1.042	107,9
Outubro.....	959	103,4	1.009	104,5
Novembro.....	972	104,9	1.002	103,8
Dezembro.....	990	106,8	1.010	104,5
2007				
Janeiro.....	999	107,7	1.023	105,8
Fevereiro.....	987	106,4	1.021	105,6
Março.....	957	103,2	994	102,9
Abril.....	962	103,8	992	102,7
Mai.....	951	102,6	997	103,2
Junho.....	970	104,6	1.001	103,7
Varição Mensal:				
Jun-07/Mai-07.....		1,9		0,4
Varição no Ano:				
Jun-07/Dez-06.....		-2,1		-0,8
Varição Anual:				
Jun-07/Jun-06.....		3,5		0,7

Fonte: Fundação João Pinheiro (FJP), Centro de Estatística e Informações (CEI), Pesquisa de Emprego e Desemprego na Região Metropolitana de Belo Horizonte (PED/RMBH). Convênio FJP/DIEESE/SEADE/SINE-MG

Nota: quaisquer pequenas diferenças nos dados apresentados devem-se a arredondamentos.

(1) O mês indicado refere-se ao último do trimestre considerado. (2) Inflator utilizado: IPCA-BH (Ipead). Valores em R\$ do último mês referido. (3) Excluídos os assalariados e empregados domésticos mensalistas que não tiveram remuneração no mês, os trabalhadores familiares sem remuneração salarial e os trabalhadores que ganharam exclusivamente em espécie ou benefício. (4) Excluídos os assalariados que não tiveram remuneração no mês. (5) Índice: Média de 2000 = 100.

GRÁFICO 4
RENDIMENTO REAL MÉDIO DOS OCUPADOS E DOS ASSALARIADOS, NO TRABALHO PRINCIPAL
REGIÃO METROPOLITANA DE BELO HORIZONTE (RMBH) - 2006-2007

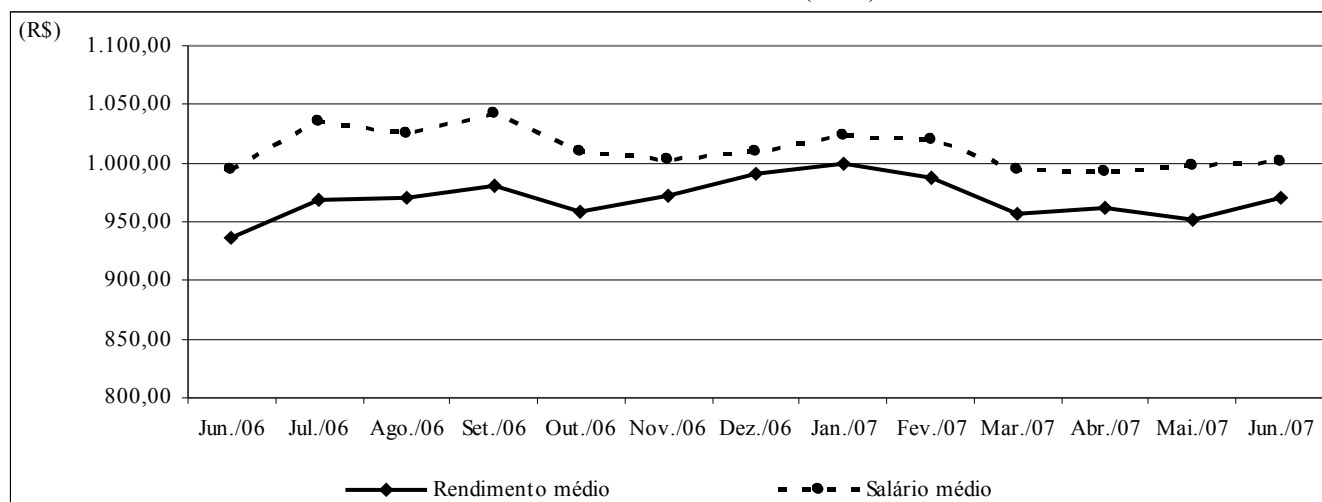

Fonte: Fundação João Pinheiro (FJP), Centro de Estatística e Informações (CEI), Pesquisa de Emprego e Desemprego na Região Metropolitana de Belo Horizonte (PED/RMBH). Convênio FJP/DIEESE/SEADE/SINE-MG

TABELA 7
RENDIMENTO REAL DOS PERCENTIS DE OCUPADOS E ASSALARIADOS, NO TRABALHO PRINCIPAL
REGIÃO METROPOLITANA DE BELO HORIZONTE (RMBH) - 1996-2007

ESPECIFICAÇÃO (1)	RENDIMENTO REAL (2)									
	OCUPADOS (3)					ASSALARIADOS (4)				
	10% mais pobres ganham até	25% mais pobres ganham até	50% ganham até	25% mais ricos ganham acima de	10% mais ricos ganham acima de	10% mais pobres ganham até	25% mais pobres ganham até	50% ganham até	25% mais ricos ganham acima de	10% mais ricos ganham acima de
1996 - Junho.....	208	321	580	1.189	2.565	247	377	621	1.144	2.406
1997 - Junho.....	219	336	559	1.119	2.244	264	380	637	1.119	2.238
1998 - Junho.....	222	333	542	1.078	2.217	258	383	616	1.144	2.174
1999 - Junho.....	230	340	535	1.036	2.112	262	380	596	1.102	2.093
2000 - Junho.....	239	327	514	999	1.963	263	379	568	1.063	1.963
2001 - Junho.....	259	330	548	1.009	2.029	279	382	598	1.054	1.966
2002 - Junho.....	278	335	566	1.017	2.208	288	388	581	1.038	2.102
2003 - Junho.....	204	306	496	918	1.861	296	368	538	959	1.811
2004 - Junho.....	235	323	486	942	1.887	298	365	556	965	1.923
2005 - Junho.....	228	324	490	870	1.668	312	381	544	915	1.632
2006										
Junho.....	295	371	544	1.040	2.079	364	416	622	1.060	2.114
Julho.....	295	382	559	1.040	2.116	364	418	623	1.085	2.185
Agosto.....	312	381	563	1.005	2.114	364	418	611	1.054	2.149
Setembro.....	311	384	583	1.003	2.111	363	421	610	1.069	2.145
Outubro.....	311	382	574	1.001	2.072	363	418	608	1.043	2.072
Novembro.....	310	385	577	1.034	2.068	362	417	620	1.051	2.068
Dezembro.....	309	390	575	1.065	2.105	361	429	632	1.065	2.095
2007										
Janeiro.....	314	396	588	1.058	2.092	358	437	630	1.091	2.081
Fevereiro.....	311	400	599	1.050	2.076	356	436	625	1.083	2.066
Março.....	310	392	595	1.009	2.019	353	423	614	1.067	2.019
Abril.....	301	385	593	1.022	2.010	362	418	610	1.063	2.010
Maió.....	301	391	592	1.003	2.006	371	425	609	1.061	2.006
Junho.....	300	395	591	1.001	2.002	380	430	601	1.034	2.002

Fonte: Fundação João Pinheiro (FJP), Centro de Estatística e Informações (CEI), Pesquisa de Emprego e Desemprego na Região Metropolitana de Belo Horizonte (PED/RMBH). Convênio FJP/DIEESE/SEADE/SINE-MG

Nota: quaisquer pequenas diferenças nos dados apresentados devem-se a arredondamentos.

(1) O mês indicado refere-se ao último do trimestre considerado. (2) Inflator utilizado: IPCA-BH (Ipead). Valores em R\$ do último mês referido. (3) Exclui os assalariados e os empregados domésticos mensalistas que não tiveram remuneração no mês, os trabalhadores familiares sem remuneração salarial e os trabalhadores que ganharam exclusivamente em espécie ou benefício. (4) Exclui os assalariados que não tiveram remuneração no mês.

TABELA 8
ÍNDICES DO RENDIMENTO REAL DOS PERCENTIS DE OCUPADOS E ASSALARIADOS, NO TRABALHO PRINCIPAL
REGIÃO METROPOLITANA DE BELO HORIZONTE (RMBH) - 1996-2007

ESPECIFICAÇÃO (1)	RENDIMENTO REAL (2)									
	OCUPADOS (3)					ASSALARIADOS (4)				
	10% mais pobres ganham até	25% mais pobres ganham até	50% ganham até	25% mais ricos ganham acima de	10% mais ricos ganham acima de	10% mais pobres ganham até	25% mais pobres ganham até	50% ganham até	25% mais ricos ganham acima de	10% mais ricos ganham acima de
1996 - Junho.....	88,7	98,6	109,5	117,8	125,2	92,7	99,5	105,9	107,4	118,1
1997 - Junho.....	93,1	103,2	105,6	110,8	109,5	99,0	100,1	108,6	105,1	109,9
1998 - Junho.....										
.....	94,3	102,4	102,4	106,8	108,2	96,6	101,0	105,1	107,5	106,7
.....										
1999 - Junho.....	98,0	104,6	101,0	102,6	103,1	98,1	100,1	101,6	103,5	102,7
2000 - Junho.....	101,7	100,7	97,1	99,0	95,8	98,4	100,0	96,9	99,9	96,4
2001 - Junho.....	110,2	101,5	103,4	100,0	99,0	104,6	100,8	102,1	99,1	96,5
2002 - Junho.....	118,4	103,0	106,9	100,8	107,8	108,0	102,3	99,1	97,5	103,2
2003 - Junho.....	86,7	94,1	93,7	90,9	90,8	111,0	97,0	91,7	90,1	88,9
2004 - Junho.....	100,2	99,2	91,9	93,3	92,1	111,8	96,3	94,8	90,7	94,4
2005 - Junho.....	97,2	99,6	92,4	86,2	81,4	116,9	100,3	92,8	86,0	80,1
2006										
Junho.....	125,3	114,0	102,7	103,0	101,5	136,4	109,6	106,1	99,6	103,8
Julho.....	125,4	117,3	105,6	103,1	103,3	136,5	110,2	106,2	102,0	107,3
Agosto.....	132,7	117,2	106,3	99,6	103,2	136,5	110,2	104,2	99,0	105,5
Setembro.....	132,5	118,1	110,0	99,4	103,0	136,2	110,9	104,0	100,4	105,3
Outubro.....	132,2	117,5	108,4	99,2	101,1	136,0	110,1	103,8	98,0	101,7
Novembro.....	132,0	118,4	109,0	102,4	101,0	135,7	109,9	105,8	98,8	101,5
Dezembro.....	131,5	120,0	108,6	105,5	102,8	135,2	113,1	107,8	100,0	102,8
2007										
Janeiro.....	133,5	121,7	111,1	104,8	102,1	134,3	115,1	107,4	102,5	102,2
Fevereiro.....	132,5	122,9	113,2	104,0	101,3	133,3	114,9	106,6	101,8	101,4
Março.....	131,7	120,5	112,4	100,0	98,5	132,4	111,5	104,8	100,3	99,1
Abril.....	128,3	118,4	111,9	101,2	98,1	135,6	110,2	104,0	99,9	98,7
Mai.....	128,0	120,3	111,7	99,4	97,9	139,1	112,0	103,8	99,7	98,5
Junho.....	127,8	121,6	111,5	99,2	97,7	142,6	113,3	102,4	97,2	98,3
Varição Mensal:										
Jun-07/Mai-07.....	-0,2	1,1	-0,2	-0,2	-0,2	2,5	1,1	-1,3	-2,5	-0,2
Varição no Ano:										
Jun-07/Dez-06.....	-2,8	1,3	2,7	-6,0	-4,9	5,5	0,1	-4,9	-2,8	-4,4
Varição Anual:										
Jun-97/Jun-96.....	5,0	4,7	-3,5	-5,9	-12,5	6,9	0,6	2,5	-2,2	-7,0
Jun-98/Jun-97.....	1,3	-0,8	-3,1	-3,6	-1,2	-2,5	0,9	-3,2	2,2	-2,8
Jun-99/Jun-98.....	3,9	2,1	-1,3	-4,0	-4,7	1,6	-1,0	-3,3	-3,7	-3,8
Jun-00/Jun-99.....	3,8	-3,7	-3,9	-3,5	-7,1	0,3	-0,1	-4,7	-3,5	-6,2
Jun-01/Jun-00.....	8,4	0,8	6,5	1,0	3,4	6,2	0,8	5,3	-0,8	0,1
Jun-02/Jun-01.....	7,4	1,5	3,4	0,8	8,8	3,2	1,5	-3,0	-1,5	6,9
Jun-03/Jun-02.....	-26,8	-8,7	-12,4	-9,8	-15,7	2,8	-5,2	-7,4	-7,6	-13,9
Jun-04/Jun-03.....	15,5	5,4	-1,9	2,6	1,5	0,7	-0,7	3,4	0,6	6,2
Jun-05/Jun-04.....	-3,0	0,4	0,6	-7,6	-11,6	4,6	4,2	-2,2	-5,2	-15,1
Jun-06/Jun-05.....	29,0	14,5	11,1	19,4	24,6	16,7	9,2	14,4	15,9	29,5
Jun-07/Jun-06.....	2,0	6,6	8,6	-3,7	-3,7	4,5	3,4	-3,4	-2,4	-5,3

Fonte: Fundação João Pinheiro (FJP), Centro de Estatística e Informações (CEI), Pesquisa de Emprego e Desemprego na Região Metropolitana de Belo Horizonte (PED/RMBH). Convênio FJP/DIEESE/SEADE/SINE-MG

Nota: quaisquer pequenas diferenças nos dados apresentados devem-se a arredondamentos.

(1) O mês indicado refere-se ao último do trimestre considerado. (2) Inflator utilizado: IPCA-BH (Ipead). Índice: Média 2000=100. (3) Exclui os assalariados e os empregados domésticos mensalistas que não tiveram remuneração no mês, os trabalhadores familiares sem remuneração salarial e os trabalhadores que ganharam exclusivamente em espécie ou benefício. (4) Exclui os assalariados que não tiveram remuneração no mês.

TABELA 9
ÍNDICES DO EMPREGO, DO RENDIMENTO REAL MÉDIO E DA MASSA DE RENDIMENTOS
REAIS DOS OCUPADOS E DOS ASSALARIADOS, NO TRABALHO PRINCIPAL
REGIÃO METROPOLITANA DE BELO HORIZONTE (RMBH) - 1996-2007 (1)

ESPECIFICAÇÃO (2)	OCUPAÇÃO (3)			ASSALARIADOS (4)		
	emprego	rendimento real	massa de rendimentos	emprego	salário real	massa de rendimentos
1996 - Junho.....	92,8	117,3	108,8	95,0	109,7	104,2
1997 - Junho.....	96,7	112,3	108,6	96,5	107,4	103,7
1998 - Junho.....	96,4	108,7	104,8	97,3	105,8	103,0
1999 - Junho.....	95,2	101,2	96,3	92,5	101,6	94,0
2000 - Junho.....	98,3	97,6	95,9	97,6	97,0	94,7
2001 - Junho.....	103,2	100,3	103,6	103,8	98,1	101,8
2002 - Junho.....	106,5	103,7	110,5	110,0	102,4	112,7
2003 - Junho.....	112,2	91,1	102,2	112,8	89,1	100,5
2004 - Junho.....	113,5	92,6	105,2	116,5	95,4	111,2
2005 - Junho.....	119,2	87,1	103,9	123,2	87,2	107,4
2006						
Junho.....	128,9	101,6	131,0	134,2	103,7	139,1
Julho.....	130,5	105,3	137,4	136,7	108,2	147,9
Agosto.....	132,3	105,6	139,7	138,5	107,5	148,9
Setembro.....	131,7	106,8	140,6	138,7	109,4	151,7
Outubro.....	131,5	104,6	137,6	137,5	105,9	145,7
Novembro.....	133,9	105,8	141,7	138,7	105,0	145,6
Dezembro.....	135,3	107,8	145,9	139,7	105,8	147,9
2007						
Janeiro.....	134,6	108,6	146,1	139,1	106,9	148,7
Fevereiro.....	133,7	107,3	143,4	139,5	106,6	148,7
Março.....	132,6	104,0	137,9	139,5	103,6	144,6
Abril.....	134,5	104,7	140,8	141,4	103,7	146,6
Maió.....	135,1	103,4	139,7	141,0	104,1	146,8
Junho.....	136,1	105,5	143,5	141,4	104,8	148,1
Varição Mensal:						
Jun-07/Mai-07.....	0,7	2,0	2,7	0,3	0,7	0,9
Varição no Ano:						
Jun-07/Dez-06.....	0,6	-2,1	-1,6	1,2	-0,9	0,1
Varição Anual:						
Jun-97/Jun-96.....	4,2	-4,3	-0,2	1,6	-2,1	-0,5
Jun-98/Jun-97.....	-0,3	-3,2	-3,5	0,8	-1,5	-0,7
Jun-99/Jun-98.....	-1,2	-6,9	-8,1	-4,9	-4,0	-8,7
Jun-00/Jun-99.....	3,3	-3,6	-0,4	5,5	-4,5	0,7
Jun-01/Jun-00.....	5,0	2,8	8,0	6,4	1,1	7,5
Jun-02/Jun-01.....	3,2	3,4	6,7	6,0	4,4	10,7
Jun-03/Jun-02.....	5,4	-12,2	-7,5	2,5	-13,0	-10,8
Jun-04/Jun-03.....	1,2	1,6	2,9	3,3	7,1	10,6
Jun-05/Jun-04.....	5,0	-5,9	-1,2	5,8	-8,6	-3,4
Jun-06/Jun-05.....	8,1	16,6	26,1	8,9	18,9	29,5
Jun-07/Jun-06.....	5,6	3,8	9,5	5,4	1,1	6,5

Fonte: Fundação João Pinheiro (FJP), Centro de Estatística e Informações (CEI), Pesquisa de Emprego e Desemprego na Região Metropolitana de Belo Horizonte (PED/RMBH). Convênio FJP/

Nota: quaisquer pequenas diferenças nos dados apresentados devem-se a arredondamentos.

(1) Inflator utilizado: IPCA-BH (Ipead). Índice: Média 2000 = 100. (2) O mês indicado refere-se ao último do trimestre considerado. (3) Inclui os assalariados e os empregados domésticos mensalistas que não tiveram remuneração no mês, exclui os trabalhadores familiares sem remuneração salarial e os trabalhadores que ganharam exclusivamente em espécie ou benefício. (4) Inclui os assalariados que não tiveram remuneração no mês.

TABELA 10
RENDIMENTO REAL MÉDIO DOS ASSALARIADOS NO SETOR PRIVADO, POR SETORES DE ATIVIDADE ECONÔMICA E CARTEIRA DE TRABALHO
ASSINADA E NÃO-ASSINADA PELO ATUAL EMPREGADOR, E DOS TRABALHADORES AUTÔNOMOS
REGIÃO METROPOLITANA DE BELO HORIZONTE (RMBH) - 1996-2007

ESPECIFICAÇÃO (1)	RENDIMENTO REAL MÉDIO DOS ASSALARIADOS NO SETOR PRIVADO (2)							AUTÔNOMOS
	TOTAL (3)	SETOR DE ATIVIDADE (3)			CARTEIRA DE TRABALHO (4)			
		indústria	comércio	serviços	assinada	não-assinada		
1996 - Junho.....	894	1.049	864	837	963	598	1.007	
1997 - Junho.....	890	1.070	813	836	961	570	928	
1998 - Junho.....	844	989	729	828	925	484	867	
1999 - Junho.....	828	981	754	794	881	572	783	
2000 - Junho.....	821	979	682	806	885	527	790	
2001 - Junho.....	826	1.004	653	814	884	560	734	
2002 - Junho.....	838	1.063	676	818	899	605	753	
2003 - Junho.....	736	918	648	688	797	477	622	
2004 - Junho.....	769	1.000	637	727	836	472	623	
2005 - Junho.....	736	825	651	737	792	455	643	
2006								
Junho.....	828	999	677	825	880	585	736	
Julho.....	860	1.003	720	865	915	595	721	
Agosto.....	860	1.000	684	867	912	605	736	
Setembro.....	878	1.039	705	863	928	615	738	
Outubro.....	856	1.044	713	818	913	566	738	
Novembro.....	852	1.047	713	816	904	570	752	
Dezembro.....	858	1.057	718	839	911	567	759	
2007								
Janeiro.....	867	1.042	711	856	908	619	756	
Fevereiro.....	875	1.085	723	845	920	610	705	
Março.....	865	1.085	716	823	909	600	686	
Abril.....	857	1.081	695	822	895	633	704	
Maió.....	844	997	690	838	880	630	713	
Junho.....	831	944	694	836	866	619	777	

Fonte: Fundação João Pinheiro (FJP), Centro de Estatística e Informações (CEI), Pesquisa de Emprego e Desemprego na Região Metropolitana de Belo Horizonte (PED/RMBH). Convênio FJP/DIEESE/SEADE/SINE-MG

Nota: quaisquer pequenas diferenças nos dados apresentados devem-se a arredondamentos.

(1) O mês indicado refere-se ao último do trimestre considerado. (2) Inflator utilizado: IPCA-BH (Ipead). Valores em R\$ do último mês referido. (3) Exclui os assalariados que não tiveram remuneração no mês. (4) Inclui aqueles que não sabem a que setor de atividade pertence à empresa em que trabalham.

TABELA 11
ÍNDICES DO RENDIMENTO REAL MÉDIO DOS ASSALARIADOS, NO SETOR PRIVADO, POR SETORES DE ATIVIDADE ECONÔMICA E CARTEIRA DE TRABALHO ASSINADA E NÃO-ASSINADA PELO ATUAL EMPREGADOR, E DOS TRABALHADORES AUTÔNOMOS
REGIÃO METROPOLITANA DE BELO HORIZONTE (RMBH) - 1996-2007

ESPECIFICAÇÃO (1)	ÍNDICES DO RENDIMENTO REAL MÉDIO DOS ASSALARIADOS NO SETOR PRIVADO (2)						AUTÔNOMOS
	TOTAL (3)	SETOR DE ATIVIDADE (3)			CARTEIRA DE TRABALHO (4)		
		indústria	comércio	serviços	assinada	não-assinada	
1996 - Junho.....	107,8	109,9	119,5	102,6	107,2	114,1	125,9
1997 - Junho.....	107,3	112,1	112,5	102,4	107,0	108,7	116,0
1998 - Junho.....	101,8	103,7	100,9	101,4	102,9	92,4	108,3
1999 - Junho.....	99,9	102,8	104,3	97,3	98,1	109,1	97,9
2000 - Junho.....	99,1	102,5	94,4	98,7	98,5	100,6	98,8
2001 - Junho.....	99,6	105,2	90,4	99,8	98,4	106,9	91,8
2002 - Junho.....	101,0	111,4	93,6	100,2	100,1	115,5	94,1
2003 - Junho.....	88,7	96,2	89,7	84,2	88,7	91,0	77,8
2004 - Junho.....	92,7	104,8	88,1	89,0	93,0	90,1	77,8
2005 - Junho.....	88,8	86,5	90,1	90,3	88,2	86,9	80,4
2006							
Junho.....	99,9	104,6	93,6	101,0	97,9	111,6	92,0
Julho.....	103,7	105,1	99,6	106,0	101,8	113,5	90,2
Agosto.....	103,7	104,8	94,7	106,2	101,5	115,4	91,9
Setembro.....	105,9	108,9	97,5	105,7	103,2	117,4	92,2
Outubro.....	103,3	109,4	98,7	100,3	101,6	108,1	92,2
Novembro.....	102,8	109,7	98,7	100,0	100,6	108,7	94,0
Dezembro.....	103,5	110,7	99,3	102,8	101,4	108,3	94,9
2007							
Janeiro.....	104,6	109,2	98,3	104,8	101,1	118,0	94,5
Fevereiro.....	105,5	113,7	100,1	103,5	102,4	116,4	88,1
Março.....	104,3	113,7	99,0	100,8	101,2	114,6	85,7
Abril.....	103,4	113,3	96,2	100,6	99,6	120,8	87,9
Maió.....	101,9	104,5	95,4	102,6	97,9	120,3	89,1
Junho.....	100,3	98,9	96,0	102,4	96,4	118,1	97,2
Varição Mensal:							
Jun-07/Mai-07.....	-1,5	-5,3	0,7	-0,2	-1,5	-1,8	9,1
Varição no Ano:							
Jun-07/Dez-06.....	-3,1	-10,7	-3,3	-0,4	-4,9	9,1	2,4
Varição Anual:							
Jun-97/Jun-96.....	-0,5	2,0	-5,9	-0,2	-0,2	-4,7	-7,8
Jun-98/Jun-97.....	-5,2	-7,5	-10,4	-0,9	-3,8	-15,1	-6,6
Jun-99/Jun-98.....	-1,9	-0,8	3,4	-4,1	-4,7	18,1	-9,6
Jun-00/Jun-99.....	-0,8	-0,2	-9,5	1,4	0,5	-7,8	0,9
Jun-01/Jun-00.....	0,5	2,6	-4,3	1,1	-0,2	6,3	-7,1
Jun-02/Jun-01.....	1,4	5,9	3,6	0,5	1,7	8,1	2,5
Jun-03/Jun-02.....	-12,2	-13,7	-4,2	-15,9	-11,4	-21,2	-17,4
Jun-04/Jun-03.....	4,5	9,0	-1,8	5,7	4,9	-0,9	0,1
Jun-05/Jun-04.....	-4,2	-17,5	2,3	1,4	-5,2	-3,7	3,3
Jun-06/Jun-05.....	12,5	21,0	3,9	11,9	11,1	28,4	14,4
Jun-07/Jun-06.....	0,4	-5,5	2,5	1,3	-1,5	5,9	5,6

Fonte: Fundação João Pinheiro (FJP), Centro de Estatística e Informações (CEI), Pesquisa de Emprego e Desemprego na Região Metropolitana de Belo Horizonte (PED/RMBH). Convênio FJP/DIEESE/SEADE/SINE-MG

Nota: quaisquer pequenas diferenças nos dados apresentados devem-se a arredondamentos.

(1) O mês indicado refere-se ao último do trimestre considerado. (2) Inflator utilizado: IPCA-BH (Ipead). Índice: Média 2000 = 100. (3) Exclui os assalariados que não tiveram remuneração no mês. (4) Inclui aqueles que não sabem a que setor de atividade pertence à empresa em que trabalham.

TABELA 12
RENDIMENTO NOMINAL MENSAL MÉDIO E MEDIANO DOS OCUPADOS E DOS ASSALARIADOS, NO TRABALHO PRINCIPAL
REGIÃO METROPOLITANA DE BELO HORIZONTE (RMBH) - 1996-2007

ESPECIFICAÇÃO (1)	RENDIMENTO NOMINAL			
	OCUPADOS (2)		ASSALARIADOS (3)	
	médio	mediano	médio	mediano
1996 - Junho.....	547	300	530	330
1997 - Junho.....	552	300	560	336
1998 - Junho.....	573	300	552	329
1999 - Junho.....	562	320	577	353
2000 - Junho.....	581	330	614	351
2001 - Junho.....	625	360	654	400
2002 - Junho.....	720	400	718	400
2003 - Junho.....	688	400	689	450
2004 - Junho.....	754	430	833	487
2005 - Junho.....	769	480	781	500
2006				
Junho.....	918	540	950	600
Julho.....	976	572	1.036	600
Agosto.....	907	512	973	562
Setembro.....	949	600	1.004	600
Outubro.....	922	550	945	600
Novembro.....	950	525	959	600
Dezembro.....	1.012	600	1.037	640
2007				
Janeiro.....	966	600	1.001	606
Fevereiro.....	936	570	976	600
Março.....	944	600	977	620
Abril.....	993	600	1.010	600
Maió.....	908	570	996	600
Junho.....	1.005	600	995	600

Fonte: Fundação João Pinheiro (FJP), Centro de Estatística e Informações (CEI), Pesquisa de Emprego e Desemprego na Região Metropolitana de Belo Horizonte (PED/RMBH). Convênio FJP/DIEESE/SEADE/SINE-MG

Nota: quaisquer pequenas diferenças nos dados apresentados devem-se a arredondamentos.

(1) O mês indicado refere-se ao mês do rendimento. (2) Excluídos os assalariados e empregados domésticos mensalistas que não tiveram remuneração no mês, os trabalhadores familiares sem remuneração salarial e os trabalhadores que ganharam exclusivamente em espécie ou benefício. (3) Excluídos os assalariados que não tiveram remuneração no mês.

**MINISTÉRIO DO TRABALHO /
CODEFAT / SECRETARIA DE
POLÍTICAS DE EMPREGO E
SALÁRIO**
MINISTRO
Carlos Lupi

**GOVERNO DO ESTADO DE MINAS
GERAIS**
GOVERNADOR
Aécio Neves da Cunha

**SECRETARIA DE ESTADO DE
DESENVOLVIMENTO SOCIAL**
SECRETÁRIO
Custódio Antônio de Mattos

**SUBSECRETARIA DO
TRABALHO, EMPREGO E
RENDA**
SUBSECRETÁRIO
*Antônio Eduardo de Noronha
Amabile*

**SUPERINTENDENTE DE
POLÍTICA DE TRABALHO,
EMPREGO E RENDA**
Carmen Rocha Dias

**DIRETORA DE TRABALHO,
EMPREGO E RENDA /
COORDENADORA
ESTADUAL DO SINE-MG**
Lígia de Oliveira Lara

**SECRETARIA DE ESTADO DE
PLANEJAMENTO E GESTÃO**
SECRETÁRIA
Renata Maria Paes de Vilhena

**FUNDAÇÃO JOÃO PINHEIRO
(FJP)**
PRESIDENTE
Amilcar Vianna Martins Filho

**CENTRO DE ESTATÍSTICA E
INFORMAÇÕES (CEI)**
DIRETORA
*Laura Maria Irene De Michelis
Mendonça*

**FUNDAÇÃO SISTEMA ESTADUAL
DE ANÁLISE DE DADOS (SEADE)**
DIRETORA EXECUTIVA
Felícia Reicher Madeira

**DEPARTAMENTO INTERSINDI-
CAL DE ESTATÍSTICA E ESTUDOS
SOCIOECONÔMICOS (DIEESE)**
PRESIDENTE
João Vicente Silva Cayres

DIRETOR TÉCNICO
Clemente Ganz Lúcio

**SUPERVISORA TÉCNICA
REGIONAL**
*Maria de Fátima Lage
Guerra*

Equipe Técnica

COORDENAÇÃO TÉCNICA: Carlindo Rodrigues de Oliveira (DIEESE), Plínio de Campos Souza (FJP/CEI).

COORDENAÇÃO ADMINISTRATIVA E FINANCEIRA –
Coordenador: Eustáquio Mário R. Braga – **Assistente**
Administrativa: Natália Chaves Cidrão – **Apoio Administrativo:**
Tasciane da Silva Cândido.

ESTATÍSTICA E PROCESSAMENTO DE DADOS –
Coordenadora: Maria Ramos de Souza. – **Técnicas:** Cleonice Ramos
de Souza, Lívia Cristina Rosa Cruz.

ANÁLISE DOS RESULTADOS: Analista: Kátia Barrio Castro.

LEVANTAMENTO DE CAMPO – Coordenador: Tarcízio Alves de
Souza - **Controle da Amostra:** Daniela Maria Araújo Mendonça
Lima, Nathália Barbosa de Castro Campos - **Controle de Qualidade**
(Checagem e Crítica): José Assis do Nascimento Filho, Rosana
Aparecida Gualberto – **Controle de Digitação:** Igor de Campos
Fontes.

CHECAGEM: Ari Pereira da Costa, Caio Márcio Marinho, Cleide
Campolina Leroy, Eduardo Delfino do Nascimento Neto, Tânia Costa
Ferreira.

CRÍTICA: Elaine Ramos de Jesus, João Ricardo Pereira Brito
Machado, Maria Iria Soares, Mariana Batista de Oliveira Porto, Vanda
de Carvalho.

SUPERVISÃO DE COLETA: Águeda Aparecida Ribeiro de Lima,
Ana Luíza Rocha dos Santos Souza Galliac, Mauro de Oliveira Pessoa,
Mônica Leila de Oliveira Correia Lima, Reinaldo Sales Leite.

ENTREVISTADORES: Andréia Pereira Silva, Ângela Aparecida
Ventura, Célio Leandro de Oliveira, Eliseu José Ferreira, Elzira Helena
Viana, Jaqueline Maria dos Santos, João Afonso Rabelo, José Luiz
Mendes dos Santos, Judas Tadeu Soares de Faria, Laura Borges de
Souza Pimenta, Leonardo Ermindo Cardoso, Marcelo Lukas de Castro
Ligório, Maria Ângela de Castro Gomes, Maria da Penha Pereira
Macedo, Paula Aparecida Lopes, Ricardo Augusto dos Santos,
Roselene Gomes Dias, Roseli Ribeiro dos Santos, Rubens Batista
Lisboa, Vanessa Marques dos Anjos, Zilma Aparecida Alves Santos.

AMOSTRA: Ana Morena Avelino, Elias Daniel Ribeiro de Araújo.

DIGITAÇÃO E ENTRADA DE DADOS: Paulo Roberto Rocha dos
Santos Souza Galliac.

COLABORAÇÃO: Danilo Gomes de Freitas, Maria Bernadette
Araujo, Nícia Raies Moreira de Souza.

ESTAGIÁRIOS: Ana Flávia da Silva Luz, Diego de Carvalho.

CONCEITOS E METODOLOGIA: SEADE e DIEESE.

ELABORAÇÃO DO PLANO AMOSTRAL: Renato Martins
Assunção (Instituto de Ciências Exatas da Universidade Federal de
Minas Gerais - ICEX/UFMG).

NÚCLEO DE DISSEMINAÇÃO DE INFORMAÇÕES (NDI) –
Coordenador: Leandro Augusto Neves - José Mário Lemes da Silva.

ASSESSORIA DE COMUNICAÇÃO SOCIAL – Assessora-Chefe:
Lucilene Gonçalves - **Jornalista Responsável:** Francisco Batista
Teixeira.

PRODUÇÃO EDITORIAL: Jussara Maria Januzzi.

PROJETO GRÁFICO E EDITORAÇÃO ELETRÔNICA: João
Bosco Assunção.

IMPRESSÃO E ENCADERNAÇÃO: FJP/Kadosh Serviços Digitais
Ltda.

<i>SECRETARIA DE ESTADO DE DESENVOLVIMENTO SOCIAL</i>	<i>FUNDAÇÃO JOÃO PINHEIRO</i>	<i>DIEESE</i>
<p>Rua Martim de Carvalho, 94 Santo Agostinho CEP. 30190-090 Belo Horizonte - MG Fone: (31) 3292-2000 Fax: (31) 3275-2799 sinemg@sedese.mg.gov.br asscom@sedese.mg.gov.br</p>	<p>Alameda das Acácias, 70 São Luís / Pampulha CEP. 31275-150 Belo Horizonte - MG Fone: (31) 3448-9719/ 3448-9557 Fax: (31) 3448-9614 / 3448-9546 www.fjp.mg.gov.br cei.ndi@fjp.mg.gov.br</p>	<p>Escritório Regional de MG Rua Curitiba, 1269 – 9º andar Centro - CEP. 30170-121 Belo Horizonte - MG Fone: (31) 3222-9395 Fax: (31) 3222-9787 www.dieese.org.br ermg@dieese.org.br</p>