

Redução de 12 mil desempregados na RMBH.

JUNHO
TAXA DE DESEMPREGO TOTAL:
12,7%

1. A taxa de desemprego total na RMBH retraiu-se pelo terceiro mês consecutivo, ao passar de 13,2%, em maio, para os atuais 12,7% da População Economicamente Ativa (PEA), segundo informações da Pesquisa de Emprego e Desemprego, realizada pela Fundação João Pinheiro, Dieese e Secretaria de Estado de Desenvolvimento Social (tab. A). Este desempenho refletiu a redução nas taxas de desemprego aberto, de 9,6% para 9,2%, e oculto, de 3,6% para 3,5%, no período em análise (graf. A).
2. Repetindo comportamento do mês anterior, a PEA permaneceu relativamente estável, com 2 mil pessoas a mais, e o número de postos de trabalho cresceu em 14 mil, o que resultou na diminuição de 12 mil desempregados na RMBH, no período. A **taxa de participação** passou de 61,1% para 61,0%.

TABELA A - ESTIMATIVAS DO NÚMERO DE PESSOAS DE 10 ANOS E MAIS E TAXAS, SEGUNDO CONDIÇÃO DE ATIVIDADE REGIÃO METROPOLITANA DE BELO HORIZONTE JUNHO: 2006-2007

CONDIÇÃO DE ATIVIDADE	ESTIMATIVAS (EM MIL PESSOAS)			VARIACIONES			
	junho-06	maio-07	junho-07	ABSOLUTA		RELATIVA (%)	
				jun-07/ mai-07	jun-07/ jun-06	jun-07/ mai-07	jun-07/ jun-06
População em Idade Ativa	4.094	4.196	4.206	10	112	0,2	2,7
População Economicamente Ativa	2.473	2.564	2.566	2	93	0,1	3,8
Ocupados	2.122	2.226	2.240	14	118	0,6	5,6
Desempregados	351	338	326	-12	-25	-3,6	-7,1
Em desemprego aberto	242	246	236	-10	-6	-4,1	-2,5
Em desemprego oculto pelo trabalho precário	52	46	51	5	-1	10,9	-1,9
Em desemprego oculto pelo desalento	57	46	39	-7	-18	-15,2	-31,6
Inativos com 10 anos e mais.....	1.621	1.632	1.640	8	19	0,5	1,2
Taxas (%)							
Desemprego total	14,2	13,2	12,7	-0,5	-1,5	-3,8	-10,6
Participação (PEA/PIA)	60,4	61,1	61,0	-0,1	0,6	-0,2	1,0

Fonte: Fundação João Pinheiro (FJP), Centro de Estatística e Informações (CEI), Pesquisa de Emprego e Desemprego na Região Metropolitana de Belo Horizonte (PED/RMBH). Convênio FJP/DIEESE/SEADE/SINE-MG

GRÁFICO A - TAXAS DE DESEMPREGO, POR TIPO - REGIÃO METROPOLITANA DE BELO HORIZONTE - 2006-2007

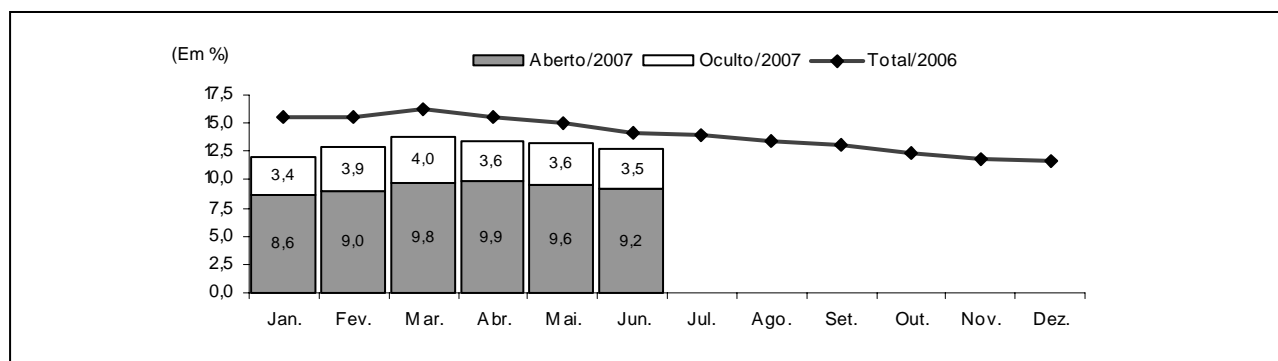

Fonte: Fundação João Pinheiro (FJP), Centro de Estatística e Informações (CEI), Pesquisa de Emprego e Desemprego na Região Metropolitana de Belo Horizonte (PED/RMBH). Convênio FJP/DIEESE/SEADE/SINE-MG

Nota: a taxa de desemprego total é composta pela soma das taxas de desemprego aberto e oculto.

- Entre maio e junho, a estimativa do **tempo médio de procura por trabalho** pelos desempregados na RMBH permaneceu estável em 54 semanas.
- No período, o **nível ocupacional** na região metropolitana variou positivamente em 0,6%, totalizando 2.240 mil ocupados, em junho. Neste mês, o setor que apresentou o maior número de contratações foi o de **serviços** (22 mil). A **indústria** gerou 6 mil ocupações e o agregado “**outros setores**”, 4 mil. No **comércio** houve retração de 13 mil postos de trabalho, e na **construção civil**, de 5 mil (tab. B).

TABELA B
ESTIMATIVAS DO NÚMERO DE OCUPADOS, SEGUNDO SETORES DE ATIVIDADE ECONÔMICA
REGIÃO METROPOLITANA DE BELO HORIZONTE
JUNHO: 2006-2007

SETOR DE ATIVIDADE	ESTIMATIVAS (EM MIL PESSOAS)			VARIACIONES			
	junho-06	maio-07	junho-07	ABSOLUTA		RELATIVA (%)	
				junho-07/ maio-07	junho-07/ junho-06	junho-07/ maio-07	junho-07/ junho-06
Total	2.122	2.226	2.240	14	118	0,6	5,6
Indústria	312	334	340	6	28	1,8	9,0
Comércio	327	347	334	-13	7	-3,7	2,1
Serviços	1.156	1.206	1.228	22	72	1,8	6,2
Construção civil	146	151	146	-5	0	-3,3	0,0
Outros (1)	181	188	192	4	11	2,1	6,1

Fonte: Fundação João Pinheiro (FJP), Centro de Estatística e Informações (CEI), Pesquisa de Emprego e Desemprego na Região Metropolitana de Belo Horizonte (PED/RMBH). Convênio FJP/DIEESE/SEADE/SINE-MG

(1) Inclui Serviços domésticos, Agricultura, Pecuária, Extração vegetal e Outras atividades.

- Segundo **vínculo empregatício**, o número de postos de trabalho aumentou entre os assalariados no setor público (17 mil), no trabalho autônomo (16 mil) e no emprego doméstico (5 mil). Observou-se redução de 7 mil vagas entre os assalariados no setor privado sem carteira de trabalho assinada, 6 mil entre os trabalhadores com carteira, e 11 mil entre as ocupações do agregado “**demais posições**” (tab. C).

TABELA C
ESTIMATIVAS DO NÚMERO DE OCUPADOS, SEGUNDO POSIÇÃO NA OCUPAÇÃO
REGIÃO METROPOLITANA DE BELO HORIZONTE
JUNHO: 2006-2007

POSIÇÃO NA OCUPAÇÃO	ESTIMATIVAS (EM MIL PESSOAS)			VARIACIONES			
				ABSOLUTA		RELATIVA (%)	
	junho-06	maio-07	junho-07	junho-07/ maio-07	junho-07/ junho-06	junho-07/ maio-07	junho-07/ junho-06
Total	2.122	2.226	2.240	14	118	0,6	5,6
Total de assalariados (1)	1.375	1.445	1.449	4	74	0,3	5,4
Setor privado	1.095	1.173	1.160	-13	65	-1,1	5,9
Com carteira assinada	904	982	976	-6	72	-0,6	8,0
Sem carteira assinada	191	191	184	-7	-7	-3,7	-3,7
Setor público	280	272	289	17	9	6,3	3,2
Autônomos	437	445	461	16	24	3,6	5,5
Empregados domésticos	172	174	179	5	7	2,9	4,1
Demais posições (2).....	138	162	151	-11	13	-6,8	9,4

Fonte: Fundação João Pinheiro (FJP), Centro de Estatística e Informações (CEI), Pesquisa de Emprego e Desemprego na Região Metropolitana de Belo Horizonte (PED/RMBH), Convênio FJP/DIEESE/SEADE/SINE-MG

Nota: quaisquer pequenas diferenças nos dados apresentados devem-se a arredondamentos.

(1) Incluem os que não informaram o segmento em que trabalham. (2) Incluem Empregadores, Donos de negócio familiar, Trabalhadores familiares sem remuneração, Profissionais liberais e Outras posições ocupacionais.

6. O **rendimento real médio** dos ocupados retraiu-se de R\$959 para R\$949, entre os meses de abril e maio. O salário real médio variou positivamente (0,5%), e correspondeu, em maio, a R\$995. O rendimento real médio dos autônomos registrou aumento de 1,3% e ficou em R\$711 (tab. D).

7. A **massa de rendimento real** dos ocupados decresceu 0,7%, em razão da redução no rendimento, já que o nível de ocupação apresentou pequena variação positiva. Para os assalariados, a massa de rendimentos manteve-se praticamente estável (0,1%), devido à oscilação positiva do salário médio e negativa do nível de emprego.

TABELA D
RENDIMENTO REAL MÉDIO (1) DOS OCUPADOS, ASSALARIADOS E AUTÔNOMOS, SEGUNDO CATEGORIAS SELECIONADAS
REGIÃO METROPOLITANA DE BELO HORIZONTE
MAIO: 2006-2007

CATEGORIA SELECIONADA	RENDIMENTOS (EM REAIS DE MAIO/2007)			VARIACIONES (%)	
	maio-06	abril-07	maio-07	maio-07/ abril-07	maio-07/ maio-06
	Total de Ocupados	918	959	949	-1,1
Total de assalariados (2)	981	990	995	0,5	1,4
Setor privado.....	819	854	842	-1,5	2,8
Indústria.....	1.018	1.078	994	-7,8	-2,3
Comércio	656	693	688	-0,8	4,7
Serviços	811	819	835	2,0	3,0
Com carteira assinada	867	892	877	-1,7	1,2
Sem carteira assinada	574	631	629	-0,4	9,4
Trabalhadores autônomos	726	702	711	1,3	-2,1

Fonte: Fundação João Pinheiro (FJP), Centro de Estatística e Informações (CEI), Pesquisa de Emprego e Desemprego na Região Metropolitana de Belo Horizonte (PED/RMBH), Convênio FJP/DIEESE/SEADE/SINE-MG

(1) Inflator utilizado: IPCA-BH (Ipead). (2) Inclui setor público.

COMPORTAMENTO EM 12 MESES

8. Em relação a junho de 2006, a **taxa de desemprego total** na RMBH retraiu-se de 14,2% para os atuais 12,7%, com a taxa de desemprego aberto diminuindo de 9,8% para 9,2% e a de desemprego oculto, de 4,4% para 3,5%. A redução no oculto refletiu o decréscimo da taxa de desemprego oculto pelo desalento (de 2,3% para 1,5%) e, em menor medida, pelo trabalho precário (de 2,1% para 2,0%).

9. No comparativo dos 12 meses, o **tempo médio** despendido pelos desempregados na busca por uma ocupação passou de 57 para 54 semanas.

10. Nos últimos 12 meses, o número de desempregados na RMBH reduziu-se em 25 mil pessoas, em decorrência da geração de 118 mil postos de trabalho, número que superou o aumento observado na PEA (93 mil). A **taxa de participação**, agora estimada em 61,0%, era de 60,4%, em junho de 2006.
11. Ainda no comparativo anual, o **nível de ocupação** elevou-se em 5,6% (graf. B), com o seguinte comportamento setorial: **serviços**, geração de 72 mil ocupações (6,2%); **indústria**, criação de 28 mil empregos (9,0%); **comércio**, acréscimo de 7 mil postos de trabalho (2,1%); e no agregado “**outros setores**”, aumento de 11 mil (6,1%). Na **construção civil**, o número de ocupações manteve-se estável (tab. B).

GRÁFICO B - VARIAÇÃO ANUAL (1) DO NÍVEL DE OCUPAÇÃO - REGIÃO METROPOLITANA DE BELO HORIZONTE - 2006-2007

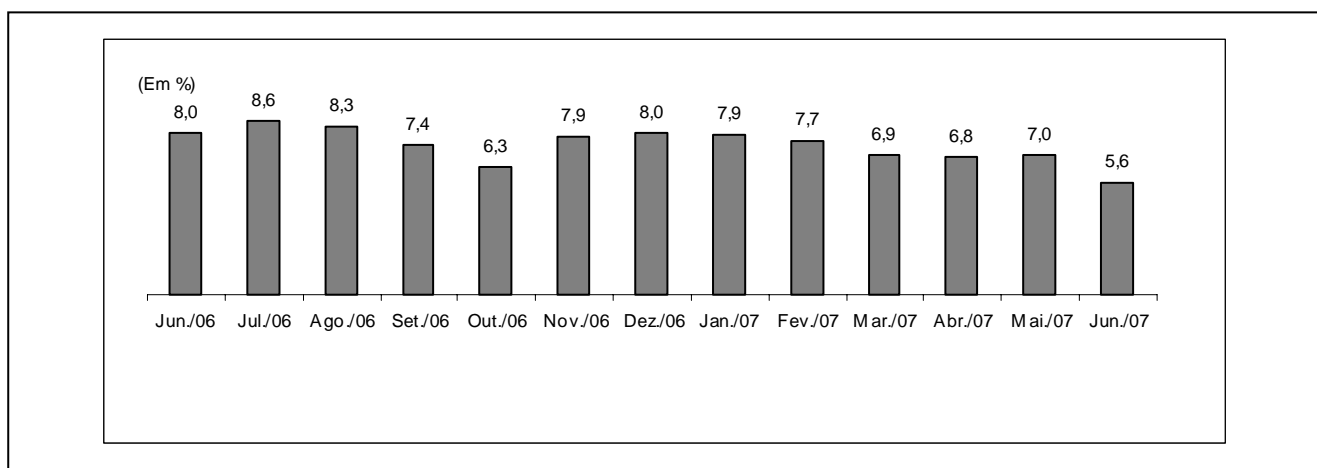

Fonte: Fundação João Pinheiro (FJP), Centro de Estatística e Informações (CEI), Pesquisa de Emprego e Desemprego na Região Metropolitana de Belo Horizonte (PED/RMBH). Convênio FJP/DIEESE/SEADE/SINE-MG

(1) Mês de referência em relação ao mesmo mês do ano anterior.

12. Ainda em relação a junho do ano passado, as **formas de inserção ocupacionais** que mais cresceram foram os assalariados no setor privado com carteira de trabalho assinada (72 mil, ou 8,0%) e os autônomos (24 mil, ou 5,5%).
13. Comparado aos valores de maio de 2006, o **rendimento real médio** dos ocupados aumentou 3,4%, e o dos assalariados 1,4%. Para os autônomos, houve retração de 2,1%. A **massa de rendimentos** dos ocupados cresceu 10,6%, e a dos assalariados, 7,9%, refletindo o comportamento positivo do rendimento e, principalmente, do nível de ocupação (graf. C).

GRÁFICO C - ÍNDICE DA MASSA DE RENDIMENTOS REAIS (1) DOS OCUPADOS (2)
REGIÃO METROPOLITANA DE BELO HORIZONTE - 2002-2007

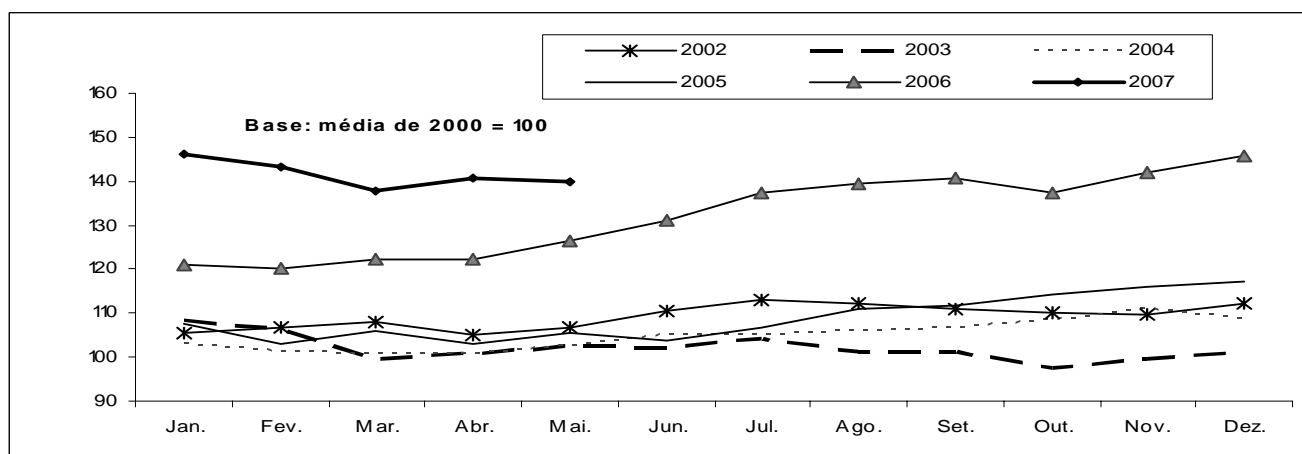

Fonte: Fundação João Pinheiro (FJP), Centro de Estatística e Informações (CEI), Pesquisa de Emprego e Desemprego na Região Metropolitana de Belo Horizonte (PED/RMBH). Convênio FJP/DIEESE/SEADE/SINE-MG

(1) Inflator utilizado: IPCA-BH (Ipead). (2) Incluem os assalariados e os empregados domésticos mensalistas que não tiveram remuneração no mês e excluem os trabalhadores familiares sem remuneração salarial e os trabalhadores que ganharam exclusivamente em espécie ou benefício.

Principais Conceitos

PIA - População em Idade Ativa: corresponde à população com dez anos ou mais.

PEA - População Economicamente Ativa: parcela da PIA ocupada ou desempregada.

OCUPADOS - são os indivíduos que:

1. possuem trabalho remunerado exercido regularmente;
2. possuem trabalho remunerado exercido de forma irregular, desde que não estejam procurando trabalho diferente do atual. Excluem-se as pessoas que, não tendo procurado trabalho, exerceram de forma excepcional algum trabalho nos últimos 30 dias;
3. possuem trabalho não-remunerado de ajuda em negócios de parentes, ou remunerado em espécie ou benefício, sem procura de trabalho.

DESEMPREGADOS - São os indivíduos que se encontram numa das seguintes situações:

- a) **Desemprego Aberto:** pessoas que procuraram trabalho de modo efetivo nos 30 dias anteriores ao da entrevista e não exerceram nenhum trabalho nos últimos sete dias;

- b) **Desemprego Oculto pelo Trabalho Precário:** pessoas que realizam de forma irregular algum trabalho remunerado (ou pessoas que realizam trabalho não-remunerado em ajuda a negócios de parentes) e que procuraram mudar de trabalho nos 30 dias anteriores ao da entrevista, ou que, não tendo procurado neste período, o fizeram até 12 meses atrás;

- c) **Desemprego Oculto pelo Desalento:** pessoas que não possuem trabalho e nem procuraram nos últimos 30 dias, por desestímulo do mercado de trabalho ou por circunstâncias fortuitas, mas procuraram efetivamente trabalho nos últimos 12 meses.

INATIVOS (maiores de dez anos) - Correspondem à parcela da PIA que não está ocupada ou desempregada.

RENDIMENTO DO TRABALHO - É captado o rendimento monetário bruto (sem descontos de imposto de renda e previdência), efetivamente recebido, referente ao trabalho realizado no mês imediatamente anterior ao da pesquisa. Para os assalariados, são considerados os descontos por falta ou acréscimos devidos a horas extras, gratificações etc. Não são computados o décimo terceiro salário e os benefícios indiretos. Para os empregadores, autônomos e demais posições, é considerada a retirada mensal.

Principais Indicadores

TAXA GLOBAL DE PARTICIPAÇÃO - É a relação entre a População Economicamente Ativa e a População em Idade Ativa (PEA/PIA). Indica a proporção de pessoas com dez anos ou mais incorporadas ao mercado de trabalho, como ocupados ou desempregados.

TAXA DE DESEMPREGO TOTAL - Equivale à relação Desempregados/PEA, e indica a proporção da PEA que se encontra na situação de desemprego aberto ou oculto. Todas as taxas de desemprego divulgadas, referentes a tipos específicos de desemprego (aberto e oculto) ou a atributos pessoais selecionados, são calculadas como uma proporção da PEA.

TAXA DE OCUPAÇÃO - Equivale à relação Ocupados/PEA, e indica a proporção da PEA que se encontra na situação de ocupados.

RENDIMENTOS - Divulga-se:

- a) **Rendimento médio:** refere-se à média trimestral do rendimento mensal real no trabalho principal. A média trimestral é calculada a partir de valores nominais mensais, inflacionados pelo IPCA/BH (IPEAD), até o último mês do trimestre. Os dados de rendimento, investigados em cada mês, referem-se ao mês imediatamente anterior, e, portanto, têm sempre esta defasagem em relação às demais informações da pesquisa. Assim, os dados apurados no trimestre outubro/novembro/dezembro, e divulgados em janeiro, correspondem à média do período setembro/outubro/novembro, a preços de novembro;

- b) **Distribuição dos rendimentos:** indica os valores máximos recebidos pelos 10% e 25% mais pobres, os valores mínimos recebidos pelos 25% e 10% mais ricos, e o rendimento mediano, que divide a população entre os 50% que têm os rendimentos mais baixos e os 50% que têm rendimentos mais altos.

Notas Metodológicas

PLANO AMOSTRAL

A Pesquisa de Emprego e Desemprego na Região Metropolitana de Belo Horizonte (PED/RMBH) tem como unidade amostral o domicílio da área urbana de 26 municípios que compõem esta região: Belo Horizonte, Betim, Brumadinho, Caeté, Confins, Contagem, Esmeraldas, Florestal, Ibirité, Igarapé, Juatuba, Lagoa Santa, Mário Campos, Mateus Leme, Nova Lima, Pedro Leopoldo, Raposos, Ribeirão das Neves, Rio Acima, Rio Manso, Sabará, Santa Luzia, São Joaquim de Bicas, São José da Lapa, Sarzedo e Vespasiano.

As informações de interesse da pesquisa são coletadas mensalmente, através de entrevistas realizadas com os moradores de dez anos de idade ou mais, em aproximadamente 2 528 domicílios, sorteados por meio de amostragem probabilística.

Trata-se de uma amostra estratificada de conglomerados selecionada em dois estágios. Os 3 136 setores censitários urbanos do Instituto Brasileiro de Geografia e Estatística (IBGE), que compõem a RMBH, são agrupados em 79 estratos. No primeiro estágio, dentro de cada estrato são escolhidos dois setores censitários com igual probabilidade e com reposição. No segundo, tendo sido anteriormente listados todos os domicílios do setor, são sorteados 16 domicílios, seguindo os critérios da amostragem aleatória sistemática.

A ponderação de cada entrevista realizada é definida considerando-se o número de questionários efetivamente respondidos em cada setor sorteado, o número de domicílios listados no setor e o número de setores que compõem o estrato. As estimativas dos valores absolutos são obtidas a partir de taxas amostrais aplicadas às projeções populacionais.

MÉDIAS TRIMESTRAIS

Os resultados são divulgados mensalmente e expressam médias trimestrais móveis dos indicadores produzidos. Isto significa que as informações referentes a determinado mês representam a média dos dados coletados no último mês e nos dois meses que o antecedem.

PROJEÇÕES DEMOGRÁFICAS

A Fundação João Pinheiro atualizou as projeções demográficas da população da RMBH e de Minas Gerais com base no Censo Demográfico de 2000 do IBGE, e adotando a tendência de crescimento do período 1991-2000. Foi revista toda a série de estatísticas geradas pela PED-RMBH sobre valores absolutos da População em Idade Ativa (PIA) e de seus componentes, a População Economicamente Ativa (PEA), ocupada e desempregada, e a população formada por indivíduos inativos com 10 anos ou mais de idade.

ANEXO ESTATÍSTICO

TABELA 1
ESTIMATIVAS DA POPULAÇÃO EM IDADE ATIVA, ECONOMICAMENTE ATIVA, OCUPADA, DESEMPREGADA
E INATIVA MAIOR DE 10 ANOS E TAXAS GLOBAIS DE PARTICIPAÇÃO E DE DESEMPREGO TOTAL
REGIÃO METROPOLITANA DE BELO HORIZONTE (RMBH) - 1996-2007

ESPECIFICAÇÃO	POPULAÇÃO EM IDADE ATIVA (A) = (B)+(C)	POPULAÇÃO ECONOMICAMENTE ATIVA						INATIVOS MAIORES DE 10 ANOS		TAXAS (%)	
		TOTAL		OCUPADOS		DESEMPREGADOS		absoluto (C)	índice	participação (B)/(A)	desemprego (D)/(B)
		absoluto (B)	índice	absoluto	índice	absoluto (D)	índice				
1996 - Junho.....	3.107	1.780	88,4	1.538	92,9	242	67,6	1.327	89,9	57,3	13,6
1997 - Junho.....	3.197	1.857	92,3	1.601	96,7	256	71,5	1.340	90,8	58,1	13,8
1998 - Junho.....	3.291	1.909	94,8	1.600	96,7	309	86,3	1.382	93,6	58,0	16,2
1999 - Junho.....	3.387	1.944	96,6	1.575	95,2	369	103,1	1.443	97,8	57,4	19,0
2000 - Junho.....	3.486	2.015	100,1	1.628	98,4	387	108,1	1.471	99,7	57,8	19,2
2001 - Junho.....	3.581	2.084	103,5	1.705	103,0	379	105,9	1.497	101,4	58,2	18,2
2002 - Junho.....	3.679	2.145	106,6	1.755	106,0	390	108,9	1.534	103,9	58,3	18,2
2003 - Junho.....	3.778	2.286	113,6	1.849	111,7	437	122,1	1.492	101,1	60,5	19,1
2004 - Junho.....	3.881	2.360	117,2	1.871	113,1	489	136,6	1.521	103,0	60,8	20,7
2005 - Junho.....	3.986	2.388	118,6	1.965	118,7	423	118,2	1.598	108,3	59,9	17,7
2006											
Junho.....	4.094	2.473	122,9	2.122	128,2	351	98,0	1.621	109,8	60,4	14,2
Julho.....	4.103	2.495	123,9	2.146	129,7	349	97,5	1.608	108,9	60,8	14,0
Agosto.....	4.113	2.517	125,0	2.180	131,7	337	94,1	1.596	108,1	61,2	13,4
Setembro.....	4.122	2.494	123,9	2.170	131,1	324	90,5	1.628	110,3	60,5	13,0
Outubro.....	4.131	2.474	122,9	2.167	130,9	307	85,8	1.657	112,3	59,9	12,4
Novembro.....	4.140	2.505	124,4	2.207	133,4	298	83,2	1.635	110,8	60,5	11,9
Dezembro.....	4.150	2.523	125,3	2.230	134,7	293	81,8	1.627	110,2	60,8	11,6
2007											
Janeiro.....	4.159	2.520	125,2	2.218	134,0	302	84,4	1.639	111,0	60,6	12,0
Fevereiro.....	4.168	2.530	125,7	2.204	133,2	326	91,1	1.638	111,0	60,7	12,9
Março.....	4.178	2.536	126,0	2.186	132,1	350	97,8	1.642	111,2	60,7	13,8
Abril.....	4.187	2.562	127,3	2.216	133,9	346	96,6	1.625	110,1	61,2	13,5
Maió.....	4.196	2.564	127,4	2.226	134,5	338	94,4	1.632	110,6	61,1	13,2
Junho.....	4.206	2.566	127,5	2.240	135,3	326	91,1	1.640	111,1	61,0	12,7
Varição Mensal:											
Jun-07/Mai-07.....	0,2	0,1	0,1	0,6	0,6	-3,6	-3,6	0,5	0,5	-0,2	-3,8
Varição no Ano:											
Jun-07/Dez-06.....	1,3	1,7	1,7	0,4	0,4	11,3	11,3	0,8	0,8	0,3	9,5
Varição Anual:											
Jun-07/Jun-06.....	2,7	3,8	3,8	5,6	5,6	-7,1	-7,1	1,2	1,2	1,0	-10,6

Fonte: Fundação João Pinheiro (FJP), Centro de Estatística e Informações (CEI), Pesquisa de Emprego e Desemprego na Região Metropolitana de Belo Horizonte (PED/RMBH). Convênio FJP/DIEESE/SEADE/SINE-MG

Notas: a) valores absolutos em 1.000 pessoas; b) índice: média de 2000 = 100; c) quaisquer pequenas diferenças nos dados apresentados, devem-se a arredondamentos.

GRÁFICO 1
ESTIMATIVAS DA POPULAÇÃO ECONOMICAMENTE ATIVA (PEA) E DOS OCUPADOS
REGIÃO METROPOLITANA DE BELO HORIZONTE (RMBH) - 2006-2007

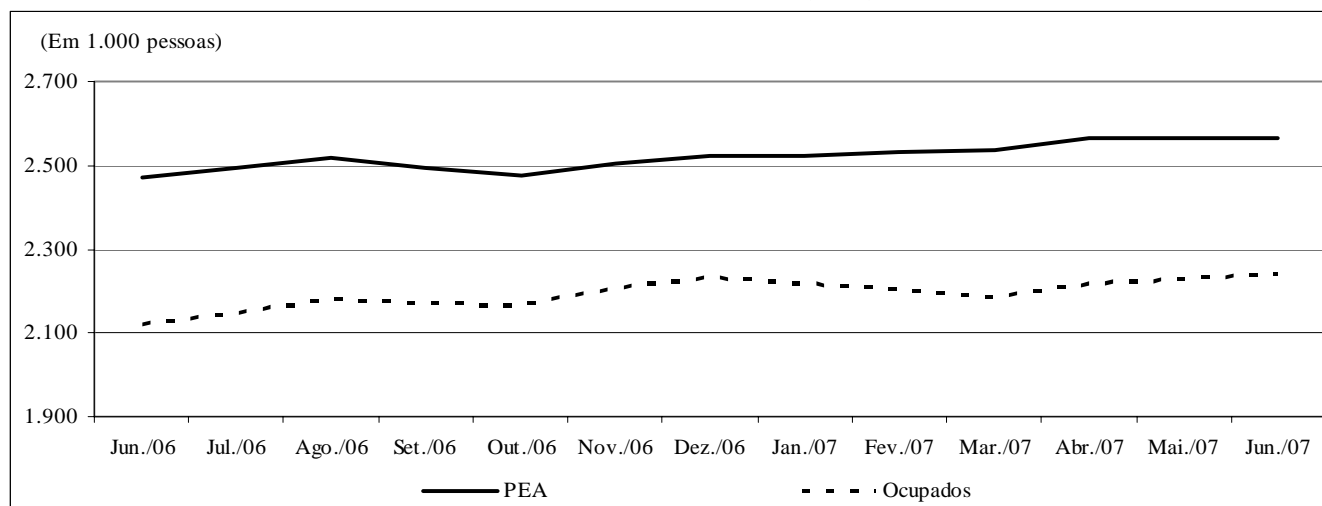

Fonte: Fundação João Pinheiro (FJP), Centro de Estatística e Informações (CEI), Pesquisa de Emprego e Desemprego na Região Metropolitana de Belo Horizonte (PED/RMBH). Convênio FJP/DIEESE/SEADE/SINE-MG

TABELA 2
TAXAS DE DESEMPREGO, POR TIPO - REGIÃO METROPOLITANA DE BELO HORIZONTE (RMBH),
MUNICÍPIO DE BELO HORIZONTE E DEMAIS MUNICÍPIOS DA RMBH - 1996-2007

ESPECIFICAÇÃO	TAXAS DE DESEMPREGO POR TIPO (%)										
	TOTAL			ABERTO			OCULTO				
	RMBH	Belo Horizonte	demaís municípios	RMBH	Belo Horizonte	demaís municípios	RMBH	Belo Horizonte	demaís municípios	PRECÁ- RIO	DESA- LENTO
1996 - Junho	13,6	12,5	15,4	8,5	7,9	9,5	5,1	4,6	5,9	3,4	1,7
1997 - Junho.....	13,8	12,6	15,5	8,9	8,1	10,2	4,9	4,5	5,4	3,0	1,8
1998 - Junho.....	16,2	14,8	18,5	10,4	9,4	12,0	5,8	5,4	6,5	3,9	1,9
1999 - Junho.....	19,0	18,1	20,4	12,8	12,6	13,1	6,2	5,5	7,3	4,4	1,8
2000 - Junho.....	19,2	17,7	21,6	12,7	12,0	13,9	6,5	5,7	7,7	4,6	1,9
2001 - Junho.....	18,2	16,3	21,0	11,5	10,5	13,0	6,7	5,8	8,0	4,5	2,2
2002 - Junho.....	18,2	16,1	21,3	11,9	11,0	13,2	6,3	5,1	8,1	4,1	2,2
2003 - Junho.....	19,1	17,1	21,9	11,7	10,9	12,8	7,4	6,2	9,1	4,9	2,5
2004 - Junho.....	20,7	19,2	23,2	13,2	12,4	14,4	7,5	6,8	8,8	4,8	2,7
2005 - Junho	17,7	16,5	19,5	11,2	10,7	11,9	6,5	5,8	7,6	3,7	2,8
2006											
Junho	14,2	12,9	16,3	9,8	8,8	11,2	4,4	4,1	5,1	2,1	2,3
Julho	14,0	12,5	16,3	9,7	8,6	11,3	4,3	3,9	5,0	2,1	2,2
Agosto	13,4	11,6	16,2	9,3	8,1	11,3	4,1	3,5	4,9	2,1	2,0
Setembro.....	13,0	11,5	15,4	9,1	8,1	10,7	3,9	3,4	4,7	2,2	1,7
Outubro.....	12,4	11,7	13,7	8,8	8,3	9,6	3,6	3,4	4,1	2,1	1,5
Novembro.....	11,9	11,3	13,0	8,7	8,2	9,5	3,2	3,1	3,5	1,9	1,3
Dezembro	11,6	11,1	12,3	8,6	8,5	8,9	3,0	2,6	3,4	1,6	1,4
2007											
Janeiro	12,0	11,2	13,3	8,6	8,3	9,1	3,4	2,9	4,2	1,9	1,5
Fevereiro.....	12,9	11,8	14,6	9,0	8,4	10,0	3,9	3,4	4,6	2,0	1,9
Março	13,8	12,4	15,9	9,8	9,0	11,0	4,0	3,4	4,9	2,1	1,9
Abril	13,5	11,8	16,1	9,9	8,9	11,5	3,6	2,9	4,6	1,7	1,9
Maió	13,2	11,8	15,4	9,6	9,0	10,7	3,6	2,8	4,7	1,8	1,8
Junho.....	12,7	10,6	15,8	9,2	7,9	11,2	3,5	2,7	4,6	2,0	1,5
Varição Mensal:											
Jun-07/Mai-07.....	-3,8	-10,2	2,6	-4,2	-12,2	4,7	-2,8	-3,6	-2,1	11,1	-16,7
Varição no Ano:											
Jun-07/Dez-06.....	9,5	-4,5	28,5	7,0	-7,1	25,8	16,7	3,8	35,3	25,0	7,1
Varição Anual:											
Jun-07/Jun-06.....	-10,6	-17,8	-3,1	-6,1	-10,2	0,0	-20,5	-34,1	-9,8	-4,8	-34,8

Fonte: Fundação João Pinheiro (FJP), Centro de Estatística e Informações (CEI), Pesquisa de Emprego e Desemprego na Região Metropolitana de Belo Horizonte (PED/RMBH). Convênio FJP/DIEESE/SEADE/SINE-MG

Nota: quaisquer pequenas diferenças nos dados apresentados devem-se a arredondamentos.

GRÁFICO 2
TAXAS DE DESEMPREGO TOTAL – REGIÃO METROPOLITANA DE BELO HORIZONTE (RMBH), CAPITAL E DEMAIS MUNICÍPIOS DA RMBH
2006-2007

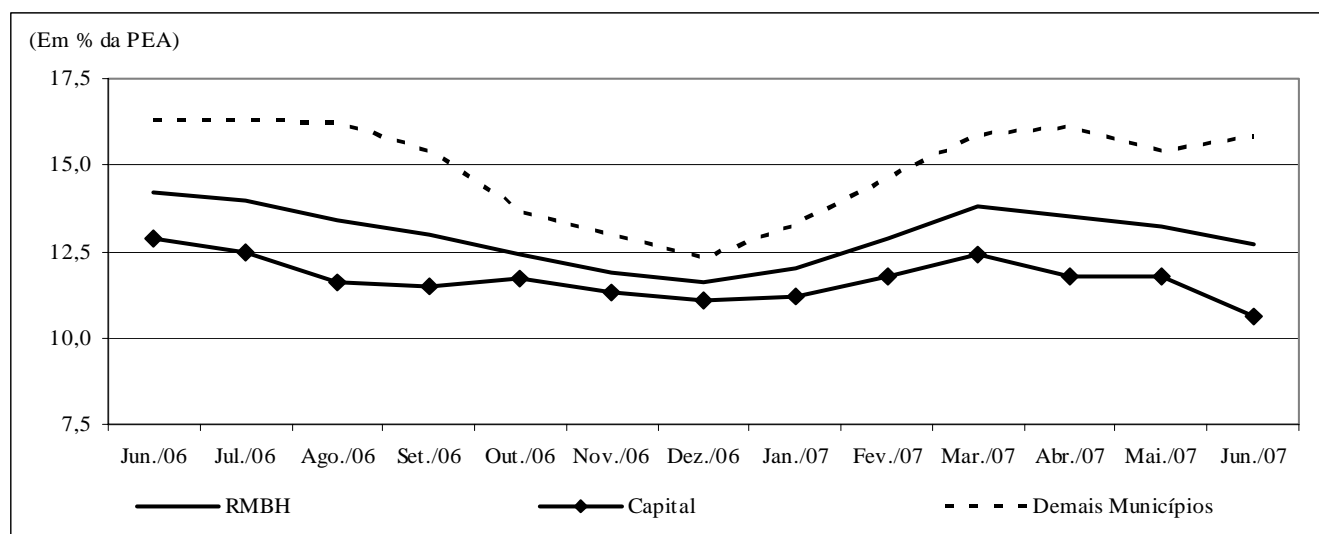

Fonte: Fundação João Pinheiro (FJP), Centro de Estatística e Informações (CEI), Pesquisa de Emprego e Desemprego na Região Metropolitana de Belo Horizonte (PED/RMBH). Convênio FJP/DIEESE/SEADE/SINE-MG

TABELA 3
TAXAS DE DESEMPREGO TOTAL, POR ATRIBUTOS PESSOAIS
REGIÃO METROPOLITANA DE BELO HORIZONTE (RMBH) - 1996-2007

ESPECIFICAÇÃO	TAXA DE DESEMPREGO POR ATRIBUTO PESSOAL (%)									COMPOSIÇÃO DA TAXA DE DESEMPREGO POR EXPERIÊNCIA ANTERIOR DE TRABALHO	
	TOTAL	SEXO		IDADE				POSIÇÃO NO DOMICÍLIO		com	sem
		homens	mulheres	10 a 17 anos	18 a 24 anos	25 a 39 anos	40 anos e mais	chefe	demais membros		
1996 - Junho	13,6	12,4	15,2	36,7	20,3	10,7	6,6	7,7	17,5	11,0	2,6
1997 - Junho	13,8	12,1	15,9	40,5	20,6	10,4	6,1	6,9	18,3	10,7	3,0
1998 - Junho	16,2	14,5	18,5	46,4	24,4	12,0	8,5	8,5	21,2	12,9	3,3
1999 - Junho	19,0	16,5	22,0	44,8	29,7	15,8	9,2	10,4	24,3	16,0	3,0
2000 - Junho	19,2	17,4	21,4	45,1	31,3	15,1	10,0	10,5	25,0	15,6	3,6
2001 - Junho	18,2	16,3	20,6	49,6	28,2	14,6	10,5	10,4	23,2	14,5	3,7
2002 - Junho	18,2	15,6	21,3	52,6	29,6	14,9	9,1	10,3	23,5	14,1	4,1
2003 - Junho	19,1	16,5	22,0	50,5	30,7	15,5	11,2	11,4	24,3	15,5	3,6
2004 - Junho	20,7	18,5	23,3	60,0	33,0	16,7	11,4	10,8	27,0	16,1	4,6
2005 - Junho	17,7	14,7	21,0	51,0	28,0	14,8	9,4	8,6	23,6	13,8	3,9
2006											
Junho	14,2	11,3	17,6	52,1	23,9	12,8	6,0	6,7	19,3	11,2	3,0
Julho	14,0	11,3	17,0	50,8	23,2	12,3	6,0	6,9	18,7	11,0	3,0
Agosto	13,4	10,4	16,6	50,7	22,8	11,4	5,9	6,0	18,3	10,4	3,0
Setembro.....	13,0	10,5	15,9	51,3	23,4	10,2	5,7	6,0	17,8	9,9	3,2
Outubro.....	12,4	9,7	15,6	48,3	23,7	9,5	5,6	5,5	17,2	9,4	3,1
Novembro.....	11,9	9,6	14,6	45,0	22,8	9,4	5,1	5,4	16,3	9,1	2,8
Dezembro	11,6	9,2	14,3	43,6	21,0	9,4	5,4	5,3	15,8	9,0	2,6
2007											
Janeiro	12,0	9,3	15,1	43,9	21,2	9,9	5,8	5,3	16,6	9,3	2,7
Fevereiro.....	12,9	9,7	16,7	47,8	22,2	10,7	6,2	5,2	18,2	10,0	2,9
Março	13,8	9,9	18,1	49,0	25,1	11,1	6,2	5,5	19,5	10,5	3,3
Abril	13,5	9,6	17,9	52,6	23,9	11,2	5,4	5,3	19,1	10,2	3,3
Maió	13,2	9,8	16,9	50,6	24,1	10,8	5,7	5,9	18,3	10,1	3,1
Junho	12,7	10,1	15,6	49,1	21,4	11,1	6,1	6,2	17,1	10,0	2,6
Varição Mensal:											
Jun-07/Mai-07.....	-3,8	3,1	-7,7	-3,0	-11,2	2,8	7,0	5,1	-6,6	-1,0	-16,1
Varição no Ano:											
Jun-07/Dez-06.....	9,5	9,8	9,1	12,6	1,9	18,1	13,0	17,0	8,2	11,1	0,0
Varição Anual:											
Jun-07/Jun-06.....	-10,6	-10,6	-11,4	-5,8	-10,5	-13,3	1,7	-7,5	-11,4	-10,7	-13,3

Fonte: Fundação João Pinheiro (FJP), Centro de Estatística e Informações (CEI), Pesquisa de Emprego e Desemprego na Região Metropolitana de Belo Horizonte (PED/RMBH). Convênio FJP/DIEESE/SEADE/SINE-MG

Nota: quaisquer pequenas diferenças nos dados apresentados devem-se a arredondamentos.

TABELA 4
ÍNDICES DO NÍVEL DE OCUPAÇÃO, POR SETORES DE ATIVIDADE ECONÔMICA E POSIÇÃO NA OCUPAÇÃO
REGIÃO METROPOLITANA DE BELO HORIZONTE (RMBH) - 1996-2007

ESPECIFICAÇÃO	ÍNDICES DO NÍVEL DE OCUPAÇÃO											
	TOTAL GERAL	SETORES DE ATIVIDADE ECONÔMICA					POSIÇÃO NA OCUPAÇÃO					TOTAL DE AUTÔNOMOS
		INDÚSTRIA	CONSTR. CIVIL	COMÉRCIO	SERVIÇOS	OUTROS (2)	ASSALARIADOS (1)					
							SETOR PRIVADO			SETOR PÚBLICO (3)		
Total	c/ cart.	s/ cart.										
1996 - Junho	92,9	103,3	101,6	93,1	88,7	93,2	95,1	92,1	92,1	92,1	105,2	84,5
1997 - Junho	96,7	103,3	111,3	101,2	90,9	100,0	96,6	96,8	97,4	94,5	95,2	93,8
1998 - Junho	96,7	105,8	117,7	98,8	90,7	96,0	97,4	97,2	99,8	86,6	97,6	93,8
1999 - Junho	95,2	90,0	106,5	96,0	93,4	101,7	92,6	93,2	94,5	88,4	90,0	102,6
2000 - Junho	98,4	101,3	100,8	99,2	96,5	100,6	97,7	99,5	99,5	99,4	91,4	97,9
2001 - Junho	103,0	100,8	97,6	105,2	104,0	101,7	103,9	103,6	105,1	97,6	104,8	105,6
2002 - Junho	106,0	105,8	95,2	114,5	105,7	104,0	110,1	111,4	108,5	123,2	105,2	100,3
2003 - Junho	111,7	113,3	89,5	115,7	115,7	109,1	112,9	115,4	113,7	122,0	103,8	109,4
2004 - Junho	113,1	111,7	86,3	118,5	117,9	102,3	116,6	117,3	118,2	114,0	113,8	108,2
2005 - Junho	118,7	114,6	101,6	122,2	123,5	108,0	123,3	124,7	128,7	109,1	118,1	116,4
2006												
Junho	128,2	130,0	117,7	131,9	133,3	102,8	134,3	134,7	139,3	116,5	133,3	128,2
Julho	129,7	132,5	121,0	129,8	134,9	105,7	136,8	136,8	140,5	122,0	138,1	124,6
Agosto	131,7	132,5	121,0	130,2	137,8	110,2	138,6	137,5	141,8	120,7	144,3	127,3
Setembro	131,1	131,3	115,3	128,6	138,6	108,5	138,8	138,7	143,5	120,1	139,5	126,7
Outubro	130,9	131,7	113,7	131,0	137,0	111,9	137,6	138,6	145,3	112,2	133,3	129,0
Novembro	133,4	137,1	115,3	130,6	139,4	114,8	138,8	141,9	147,9	118,3	127,1	134,6
Dezembro	134,7	140,4	116,9	137,5	138,9	115,3	139,8	142,3	149,5	114,0	131,9	135,5
2007												
Janeiro	134,0	134,2	108,9	140,3	140,1	112,5	139,3	141,6	147,9	116,5	131,0	130,8
Fevereiro	133,2	139,6	110,5	140,3	137,5	109,1	139,6	141,7	150,4	107,3	132,4	126,1
Março	132,1	139,2	114,5	138,3	136,4	104,5	139,6	142,8	150,8	111,0	128,1	123,8
Abril	133,9	145,0	123,4	137,5	137,3	104,5	141,5	144,4	152,5	112,2	131,0	128,2
Mai	134,5	139,2	121,8	139,9	139,1	106,8	141,1	144,3	151,3	116,5	129,5	130,5
Junho	135,3	141,7	117,7	134,7	141,6	109,1	141,5	142,7	150,4	112,2	137,6	135,2
Varição Mensal:												
Jun-07/Mai-07	0,6	1,8	-3,3	-3,7	1,8	2,1	0,3	-1,1	-0,6	-3,7	6,3	3,6
Varição no Ano:												
Jun-07/Dez-06	0,4	0,9	0,7	-2,1	2,0	-5,4	1,2	0,3	0,6	-1,6	4,3	-0,2
Varição Anual:												
Jun-07/Jun-06	5,6	9,0	0,0	2,1	6,2	6,1	5,4	5,9	8,0	-3,7	3,2	5,5

Fonte: Fundação João Pinheiro (FJP), Centro de Estatística e Informações (CEI), Pesquisa de Emprego e Desemprego na Região Metropolitana de Belo Horizonte (PED/RMBH). Convênio FJP/DIEESE/SEADE/SINE-MG

Notas: a) índice: média de 2000 = 100; b) quaisquer pequenas diferenças nos dados apresentados, devem-se a arredondamentos.

(1) Exclui os empregados domésticos e inclui aqueles que não sabem a que setor pertence à empresa em que trabalham. (2) Inclui serviços domésticos, agricultura, pecuária e extração vegetal e outras atividades. (3) Inclui os estatutários e celetistas que trabalham em instituições públicas (governos Municipal, Estadual e Federal, empresas de economia mista, autarquias, fundações etc.).

GRÁFICO 3
VARIÇÃO DA OCUPAÇÃO, POR SETORES DE ATIVIDADE ECONÔMICA
REGIÃO METROPOLITANA DE BELO HORIZONTE (RMBH) - 2006-2007

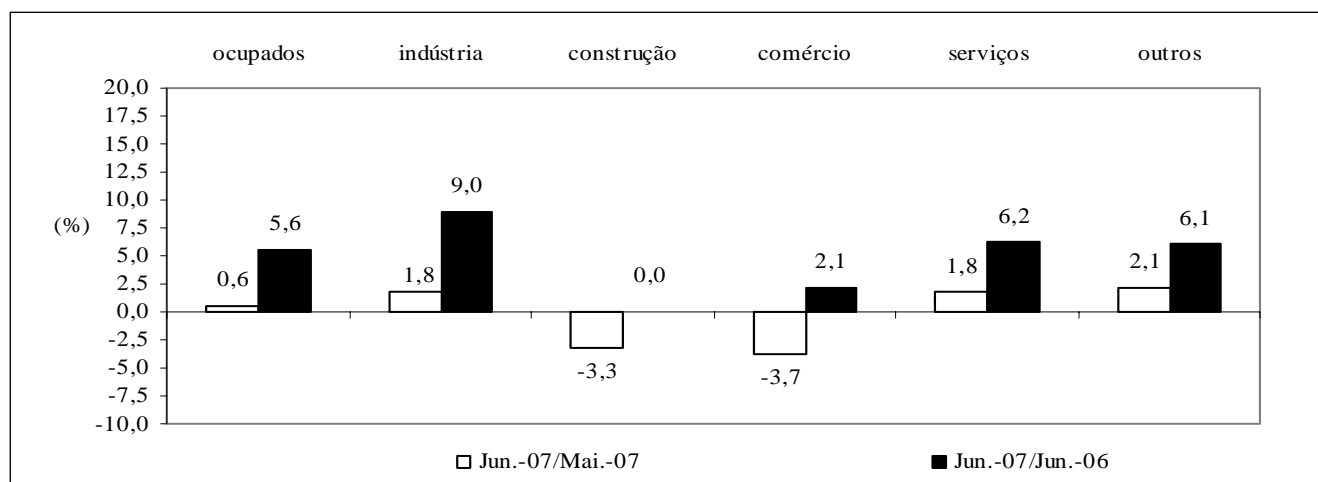

Fonte: Fundação João Pinheiro (FJP), Centro de Estatística e Informações (CEI), Pesquisa de Emprego e Desemprego na Região Metropolitana de Belo Horizonte (PED/RMBH). Convênio FJP/DIEESE/SEADE/SINE-MG

TABELA 5
ÍNDICES DO NÍVEL DE OCUPAÇÃO, POR SUBSETORES DE ATIVIDADE ECONÔMICA
REGIÃO METROPOLITANA DE BELO HORIZONTE (RMBH) - 1996-2007

ESPECIFICAÇÃO	ÍNDICES DO NÍVEL DE OCUPAÇÃO (1)										
	INDÚSTRIA			SERVIÇOS							
	metal - mecânica	têxtil e vestuário	outras	transporte e armazenagem	especia- lizados	administração e util. públicas	alimen- tação	educação	saúde	reparação e limpeza	outros
1996 - Junho	104,5	118,4	97,4	85,5	87,7	96,2	88,3	96,6	84,9	95,0	84,3
1997 - Junho	111,4	113,2	93,9	92,8	86,4	89,4	83,5	98,9	94,5	110,0	87,2
1998 - Junho	112,5	105,3	100,9	100,0	85,2	86,5	79,6	96,6	101,4	88,3	90,9
1999 - Junho	87,5	100,0	88,6	85,5	95,1	84,6	93,2	93,3	94,5	91,7	98,9
2000 - Junho	102,3	97,4	101,8	90,4	95,1	92,3	96,1	96,6	98,6	103,3	98,5
2001 - Junho	95,5	100,0	105,3	104,8	95,1	102,9	99,0	116,9	105,5	93,3	106,6
2002 - Junho	100,0	102,6	111,4	97,6	114,8	100,0	101,9	112,4	127,4	90,0	104,4
2003 - Junho	113,6	102,6	116,7	110,8	109,9	100,0	99,0	112,4	142,5	123,3	117,5
2004 - Junho	104,5	118,4	114,9	101,2	108,6	122,1	101,9	122,5	132,9	118,3	124,5
2005 - Junho	109,1	107,9	121,1	118,1	125,9	121,2	99,0	125,8	142,5	125,0	128,5
2006											
Junho	122,7	123,7	137,7	125,3	128,4	147,1	117,5	144,9	147,9	120,0	133,2
Julho	131,8	113,2	139,5	124,1	129,6	151,0	118,4	144,9	143,8	125,0	136,5
Agosto	128,4	126,3	137,7	128,9	134,6	152,9	122,3	151,7	143,8	126,7	138,0
Setembro	128,4	126,3	135,1	143,4	137,0	144,2	118,4	151,7	149,3	133,3	137,2
Outubro	126,1	126,3	137,7	145,8	137,0	131,7	111,7	153,9	154,8	145,0	133,9
Novembro	135,2	128,9	141,2	143,4	139,5	123,1	115,5	151,7	157,5	150,0	142,3
Dezembro	131,8	128,9	150,9	139,8	138,3	124,0	108,7	155,1	156,2	151,7	143,1
2007											
Janeiro	130,7	128,9	138,6	138,6	145,7	134,6	114,6	147,2	161,6	145,0	141,6
Fevereiro	137,5	121,1	147,4	143,4	151,9	135,6	117,5	141,6	153,4	136,7	134,3
Março	142,0	121,1	143,0	131,3	156,8	134,6	123,3	130,3	156,2	128,3	136,1
Abril	143,2	123,7	153,5	136,1	164,2	138,5	120,4	137,1	152,1	125,0	134,3
Mai	138,6	134,2	141,2	131,3	150,6	145,2	127,2	137,1	158,9	130,0	137,6
Junho	137,5	142,1	144,7	143,4	154,3	149,0	124,3	148,3	163,0	123,3	137,2
Varição Mensal:											
Jun-07/Mai-07	-0,8	5,9	2,5	9,2	2,5	2,6	-2,3	8,2	2,6	-5,1	-0,3
Varição no Ano:											
Jun-07/Dez-06	4,3	10,2	-4,1	2,6	11,6	20,2	14,3	-4,3	4,4	-18,7	-4,1
Varição Anual:											
Jun-97/Jun-96	6,5	-4,4	-3,6	8,5	-1,4	-7,0	-5,5	2,3	11,3	15,8	3,5
Jun-98/Jun-97	1,0	-7,0	7,5	7,8	-1,4	-3,2	-4,7	-2,3	7,2	-19,7	4,2
Jun-99/Jun-98	-22,2	-5,0	-12,2	-14,5	11,6	-2,2	17,1	-3,5	-6,8	3,8	8,8
Jun-00/Jun-99	16,9	-2,6	14,9	5,6	0,0	9,1	3,1	3,6	4,3	12,7	-0,4
Jun-01/Jun-00	-6,7	2,7	3,4	16,0	0,0	11,5	3,0	20,9	6,9	-9,7	8,1
Jun-02/Jun-01	4,8	2,6	5,8	-6,9	20,8	-2,8	2,9	-3,8	20,8	-3,6	-2,1
Jun-03/Jun-02	13,6	0,0	4,7	13,6	-4,3	0,0	-2,9	0,0	11,8	37,0	12,6
Jun-04/Jun-03	-8,0	15,4	-1,5	-8,7	-1,1	22,1	2,9	9,0	-6,7	-4,1	5,9
Jun-05/Jun-04	4,3	-8,9	5,3	16,7	15,9	-0,8	-2,9	2,8	7,2	5,6	3,2
Jun-06/Jun-05	12,5	14,6	13,8	6,1	2,0	21,4	18,6	15,2	3,8	-4,0	3,7
Jun-07/Jun-06	12,0	14,9	5,1	14,4	20,2	1,3	5,8	2,3	10,2	2,8	3,0

Fonte: Fundação João Pinheiro (FJP), Centro de Estatística e Informações (CED), Pesquisa de Emprego e Desemprego na Região Metropolitana de Belo Horizonte (PED/RMBH). Convênio FJP/DIEESE/SEADE/SINE-MG

Notas: a) índice: média de 2000 = 100; b) quaisquer pequenas diferenças nos dados apresentados, devem-se a arredondamentos.

(1) A agregação dos subsetores apresenta a seguinte composição: Metal-mecânica: metalúrgica, mecânica, material eletro-eletrônico e material de transporte; Têxtil e Vestuário: inclui calçados e artefatos de tecidos; outras indústrias: química, farmacêutica e plásticos e artefatos de borracha, alimentação, mobiliário e produtos de madeira, papel, papelão e cortiça, gráficas, vidros, cristais, espelhos e cerâmicas, materiais de construção, artesanato, outras indústrias de transformação e indústria extrativa mineral; administração e utilidade pública: serviços de utilidade pública e serviços de administração pública, forças armadas e polícia; outros serviços: serviços creditícios e financeiros, serviços auxiliares da atividade econômica, serviços pessoais, serviços de comunicações, diversões, radiodifusão e teledifusão, serviços comunitários, comércio e administração de valores imobiliários e de imóveis, oficinas de reparação mecânica e outros serviços.

TABELA 6
RENDIMENTO REAL MÉDIO DOS OCUPADOS E DOS ASSALARIADOS, NO TRABALHO PRINCIPAL
REGIÃO METROPOLITANA DE BELO HORIZONTE (RMBH) - 1996-2007

ESPECIFICAÇÃO (1)	RENDIMENTO REAL MÉDIO (2)			
	OCUPADOS (3)		ASSALARIADOS (4)	
	média	índice (5)	média	índice (5)
1996 - Maio	1.072	115,9	1.044	108,4
1997 - Maio	1.061	114,7	1.045	108,4
1998 - Maio	992	107,3	1.021	106,0
1999 - Maio	945	102,2	996	103,4
2000 - Maio	888	96,1	911	94,5
2001 - Maio	958	103,6	991	102,9
2002 - Maio	933	100,9	969	100,6
2003 - Maio	843	91,1	868	90,1
2004 - Maio	840	90,9	893	92,7
2005 - Maio	822	88,8	873	90,6
2006				
Maio	918	99,2	981	101,9
Junho	934	101,0	992	102,9
Julho	967	104,5	1.032	107,1
Agosto	968	104,7	1.023	106,2
Setembro	977	105,7	1.039	107,9
Outubro	957	103,4	1.006	104,5
Novembro	970	104,9	1.000	103,8
Dezembro	988	106,8	1.007	104,5
2007				
Janeiro	996	107,7	1.020	105,8
Fevereiro	984	106,4	1.018	105,6
Março	955	103,2	991	102,9
Abril	959	103,8	990	102,7
Maio	949	102,6	995	103,2
Varição Mensal:				
Mai-07/Abr-07		-1,1		0,5
Varição no Ano:				
Mai-07/Dez-06		-4,0		-1,2
Varição Anual:				
Mai-07/Mai-06		3,4		1,4

Fonte: Fundação João Pinheiro (FJP), Centro de Estatística e Informações (CEI), Pesquisa de Emprego e Desemprego na Região Metropolitana de Belo Horizonte (PED/RMBH). Convênio FJP/DIEESE/SEADE/SINE-MG

Nota: quaisquer pequenas diferenças nos dados apresentados devem-se a arredondamentos.

(1) O mês indicado refere-se ao último do trimestre considerado. (2) Inflator utilizado: IPCA-BH (Ipead). Valores em R\$ do último mês referido. (3) Excluídos os assalariados e empregados domésticos mensalistas que não tiveram remuneração no mês, os trabalhadores familiares sem remuneração salarial e os trabalhadores que ganharam exclusivamente em espécie ou benefício. (4) Excluídos os assalariados que não tiveram remuneração no mês. (5) Índice: Média de 2000 = 100.

GRÁFICO 4
RENDIMENTO REAL MÉDIO DOS OCUPADOS E DOS ASSALARIADOS, NO TRABALHO PRINCIPAL
REGIÃO METROPOLITANA DE BELO HORIZONTE (RMBH) - 2006-2007

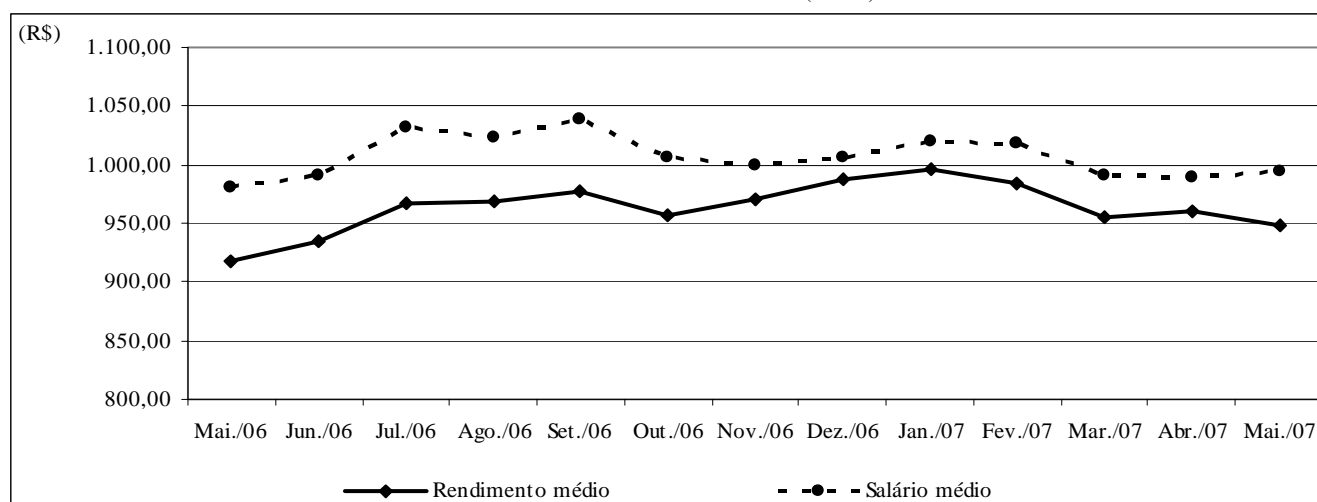

Fonte: Fundação João Pinheiro (FJP), Centro de Estatística e Informações (CEI), Pesquisa de Emprego e Desemprego na Região Metropolitana de Belo Horizonte (PED/RMBH). Convênio FJP/DIEESE/SEADE/SINE-MG

TABELA 7
RENDIMENTO REAL DOS PERCENTIS DE OCUPADOS E ASSALARIADOS, NO TRABALHO PRINCIPAL
REGIÃO METROPOLITANA DE BELO HORIZONTE (RMBH) - 1996-2007

ESPECIFICAÇÃO (1)	RENDIMENTO REAL (2)									
	OCUPADOS (3)					ASSALARIADOS (4)				
	10% mais pobres ganham até	25% mais pobres ganham até	50% ganham até	25% mais ricos ganham acima de	10% mais ricos ganham acima de	10% mais pobres ganham até	25% mais pobres ganham até	50% ganham até	25% mais ricos ganham acima de	10% mais ricos ganham acima de
1996 - Maio	202	310	573	1.165	2.557	236	362	606	1.109	2.424
1997 - Maio	214	336	568	1.126	2.311	258	384	646	1.133	2.242
1998 - Maio	216	342	563	1.078	2.249	263	395	635	1.156	2.216
1999 - Maio	227	335	524	1.037	2.117	260	378	581	1.078	2.098
2000 - Maio	231	327	508	998	1.909	263	379	567	1.022	1.905
2001 - Maio	245	322	544	1.012	2.085	274	381	600	1.098	2.022
2002 - Maio	269	326	554	981	2.068	289	386	582	992	2.020
2003 - Maio	208	310	497	923	1.865	280	369	536	962	1.892
2004 - Maio	229	319	477	946	1.827	292	371	549	946	1.854
2005 - Maio	213	325	494	902	1.819	298	385	545	935	1.819
2006										
Maio	273	356	529	1.038	2.075	346	415	617	1.058	2.110
Junho	294	370	542	1.037	2.073	363	415	620	1.057	2.108
Julho	294	380	557	1.037	2.109	363	417	621	1.082	2.179
Agosto	311	380	561	1.002	2.108	363	417	609	1.051	2.143
Setembro	310	383	581	1.000	2.104	362	420	608	1.066	2.139
Outubro	310	381	572	999	2.066	362	417	607	1.040	2.066
Novembro	309	384	576	1.031	2.062	361	416	619	1.048	2.062
Dezembro	308	389	574	1.062	2.099	360	428	630	1.062	2.089
2007										
Janeiro	313	395	587	1.055	2.086	357	435	628	1.088	2.075
Fevereiro	311	398	598	1.047	2.070	354	435	623	1.080	2.060
Março	309	391	594	1.006	2.013	352	422	613	1.064	2.013
Abril	301	384	591	1.019	2.004	361	417	608	1.060	2.004
Maio	300	390	590	1.000	2.000	370	424	607	1.058	2.000

Fonte: Fundação João Pinheiro (FJP), Centro de Estatística e Informações (CEI), Pesquisa de Emprego e Desemprego na Região Metropolitana de Belo Horizonte (PED/RMBH). Convênio FJP/DIEESE/SEADE/SINE-MG

Nota: quaisquer pequenas diferenças nos dados apresentados devem-se a arredondamentos.

(1) O mês indicado refere-se ao último do trimestre considerado. (2) Inflator utilizado: IPCA-BH (Ipead). Valores em R\$ do último mês referido. (3) Exclui os assalariados e os empregados domésticos mensalistas que não tiveram remuneração no mês, os trabalhadores familiares sem remuneração salarial e os trabalhadores que ganharam exclusivamente em espécie ou benefício. (4) Exclui os assalariados que não tiveram remuneração no mês.

TABELA 8
ÍNDICES DO RENDIMENTO REAL DOS PERCENTIS DE OCUPADOS E ASSALARIADOS, NO TRABALHO PRINCIPAL
REGIÃO METROPOLITANA DE BELO HORIZONTE (RMBH) - 1996-2007

ESPECIFICAÇÃO (1)	RENDIMENTO REAL (2)									
	OCUPADOS (3)					ASSALARIADOS (4)				
	10% mais pobres ganham até	25% mais pobres ganham até	50% ganham até	25% mais ricos ganham acima de	10% mais ricos ganham acima de	10% mais pobres ganham até	25% mais pobres ganham até	50% ganham até	25% mais ricos ganham acima de	10% mais ricos ganham acima de
1996 - Maio	86,2	95,5	108,5	115,7	125,2	88,6	95,5	103,7	104,5	119,4
1997 - Maio	91,4	103,7	107,6	111,9	113,1	97,2	101,4	110,6	106,8	110,4
1998 - Maio	92,0	105,4	106,6	107,1	110,1	99,1	104,5	108,6	108,9	109,1
1999 - Maio	96,9	103,3	99,3	103,0	103,6	97,7	99,9	99,3	101,6	103,3
2000 - Maio	98,4	100,9	96,3	99,2	93,5	99,1	100,2	97,0	96,3	93,8
2001 - Maio	104,5	99,4	103,0	100,5	102,1	103,2	100,8	102,6	103,5	99,6
2002 - Maio	114,9	100,5	104,9	97,5	101,2	108,5	101,9	99,5	93,5	99,5
2003 - Maio	88,9	95,4	94,2	91,7	91,3	105,3	97,5	91,7	90,6	93,2
2004 - Maio	97,6	98,5	90,3	94,0	89,5	109,7	98,0	93,8	89,2	91,3
2005 - Maio	90,7	100,1	93,6	89,6	89,0	112,0	101,8	93,2	88,1	89,5
2006										
Maio	116,6	109,8	100,1	103,1	101,6	130,0	109,7	105,6	99,7	103,9
Junho	125,3	114,0	102,7	103,0	101,5	136,4	109,6	106,1	99,6	103,8
Julho	125,4	117,3	105,6	103,1	103,3	136,5	110,2	106,2	102,0	107,3
Agosto	132,7	117,2	106,3	99,6	103,2	136,5	110,2	104,2	99,0	105,5
Setembro	132,5	118,1	110,0	99,4	103,0	136,2	110,9	104,0	100,4	105,3
Outubro	132,2	117,5	108,4	99,2	101,1	136,0	110,1	103,8	98,0	101,7
Novembro	132,0	118,4	109,0	102,4	101,0	135,7	109,9	105,8	98,8	101,5
Dezembro	131,5	120,0	108,6	105,5	102,8	135,2	113,1	107,8	100,0	102,8
2007										
Janeiro	133,5	121,7	111,1	104,8	102,1	134,3	115,1	107,4	102,5	102,2
Fevereiro	132,5	122,9	113,2	104,0	101,3	133,3	114,9	106,6	101,8	101,4
Março	131,7	120,5	112,4	100,0	98,5	132,4	111,5	104,8	100,3	99,1
Abril	128,3	118,4	111,9	101,2	98,1	135,6	110,2	104,0	99,9	98,7
Maio	128,0	120,3	111,7	99,4	97,9	139,1	112,0	103,8	99,7	98,5
Varição Mensal:										
Mai-07/Abr-07	-0,2	1,6	-0,2	-1,8	-0,2	2,6	1,7	-0,2	-0,2	-0,2
Varição no Ano:										
Mai-07/Dez-06	-2,6	0,2	2,9	-5,8	-4,7	2,9	-1,0	-3,7	-0,3	-4,2
Varição Anual:										
Mai-97/Mai-96	6,0	8,6	-0,9	-3,3	-9,6	9,7	6,1	6,7	2,2	-7,5
Mai-98/Mai-97	0,7	1,7	-0,9	-4,3	-2,7	1,9	3,0	-1,8	2,0	-1,2
Mai-99/Mai-98	5,4	-2,0	-6,9	-3,8	-5,9	-1,4	-4,3	-8,5	-6,7	-5,3
Mai-00/Mai-99	1,5	-2,3	-3,0	-3,7	-9,8	1,4	0,3	-2,3	-5,2	-9,2
Mai-01/Mai-00	6,2	-1,5	7,0	1,4	9,2	4,2	0,6	5,7	7,4	6,1
Mai-02/Mai-01	9,9	1,2	1,9	-3,0	-0,8	5,1	1,2	-3,0	-9,6	-0,1
Mai-03/Mai-02	-22,6	-5,0	-10,2	-5,9	-9,8	-3,0	-4,3	-7,9	-3,1	-6,3
Mai-04/Mai-03	9,7	3,2	-4,1	2,5	-2,0	4,2	0,5	2,3	-1,6	-2,0
Mai-05/Mai-04	-7,0	1,6	3,6	-4,7	-0,5	2,1	3,9	-0,6	-1,2	-1,9
Mai-06/Mai-05	28,5	9,8	7,0	15,1	14,1	16,1	7,7	13,3	13,2	16,0
Mai-07/Mai-06	9,8	9,5	11,6	-3,6	-3,6	7,0	2,1	-1,7	0,0	-5,2

Fonte: Fundação João Pinheiro (FJP), Centro de Estatística e Informações (CEI), Pesquisa de Emprego e Desemprego na Região Metropolitana de Belo Horizonte (PED/RMBH). Convênio FJP/DIEESE/SEADE/SINE-MG

Nota: quaisquer pequenas diferenças nos dados apresentados devem-se a arredondamentos.

(1) O mês indicado refere-se ao último do trimestre considerado. (2) Inflator utilizado: IPCA-BH (Ipead). Índice: Média 2000=100. (3) Exclui os assalariados e os empregados domésticos mensalistas que não tiveram remuneração no mês, os trabalhadores familiares sem remuneração salarial e os trabalhadores que ganharam exclusivamente em espécie ou benefício. (4) Exclui os assalariados que não tiveram remuneração no mês.

TABELA 9
ÍNDICES DO EMPREGO, DO RENDIMENTO REAL MÉDIO E DA MASSA DE RENDIMENTOS
REAIS DOS OCUPADOS E DOS ASSALARIADOS, NO TRABALHO PRINCIPAL
REGIÃO METROPOLITANA DE BELO HORIZONTE (RMBH) - 1996-2007 (1)

ESPECIFICAÇÃO (2)	OCUPAÇÃO (3)			ASSALARIADOS (4)		
	emprego	rendimento real	massa de rendimentos	emprego	salário real	massa de rendimentos
1996 - Maio	92,7	116,1	107,6	94,9	108,7	103,2
1997 - Maio	96,6	115,1	111,1	97,3	108,8	105,9
1998 - Maio	96,2	107,6	103,6	97,1	106,6	103,5
1999 - Maio	93,4	102,5	95,8	90,9	103,7	94,3
2000 - Maio	98,0	95,8	93,9	97,0	94,0	91,2
2001 - Maio	103,0	103,4	106,5	103,2	102,6	105,9
2002 - Maio	105,6	101,3	107,0	107,8	101,0	108,9
2003 - Maio	112,3	91,4	102,7	111,2	90,4	100,6
2004 - Maio	112,4	91,4	102,7	116,2	93,3	108,4
2005 - Maio	118,2	89,3	105,6	121,1	91,2	110,4
2006						
Maio	126,5	99,9	126,4	132,8	102,7	136,3
Junho	128,9	101,7	131,0	134,2	103,7	139,2
Julho	130,5	105,3	137,4	136,7	108,2	147,9
Agosto	132,3	105,6	139,7	138,5	107,6	148,9
Setembro	131,7	106,8	140,7	138,7	109,5	151,8
Outubro	131,5	104,6	137,6	137,5	106,0	145,7
Novembro	133,9	106,0	141,9	138,7	105,0	145,6
Dezembro	135,3	107,8	145,9	139,7	105,9	147,9
2007						
Janeiro	134,6	108,6	146,2	139,1	106,9	148,8
Fevereiro	133,7	107,3	143,5	139,5	106,7	148,9
Março	132,6	104,0	137,9	139,5	103,6	144,6
Abril	134,5	104,7	140,8	141,4	103,8	146,8
Mai	135,1	103,5	139,8	141,0	104,3	147,0
Varição Mensal:						
Mai-07/Abr-07	0,4	-1,1	-0,7	-0,3	0,5	0,1
Varição no Ano:						
Mai-07/Dez-06	-0,1	-4,0	-4,2	0,9	-1,5	-0,6
Varição Anual:						
Mai-97/Mai-96	4,2	-0,9	3,3	2,5	0,1	2,6
Mai-98/Mai-97	-0,4	-6,5	-6,8	-0,2	-2,0	-2,3
Mai-99/Mai-98	-2,9	-4,7	-7,5	-6,4	-2,7	-8,9
Mai-00/Mai-99	4,9	-6,5	-2,0	6,7	-9,4	-3,3
Mai-01/Mai-00	5,1	7,9	13,4	6,4	9,1	16,1
Mai-02/Mai-01	2,5	-2,0	0,5	4,5	-1,6	2,8
Mai-03/Mai-02	6,3	-9,8	-4,0	3,2	-10,5	-7,6
Mai-04/Mai-03	0,1	0,0	0,0	4,5	3,2	7,8
Mai-05/Mai-04	5,2	-2,3	2,8	4,2	-2,3	1,8
Mai-06/Mai-05	7,0	11,9	19,7	9,7	12,6	23,5
Mai-07/Mai-06	6,8	3,6	10,6	6,2	1,6	7,9

Fonte: Fundação João Pinheiro (FJP), Centro de Estatística e Informações (CEI), Pesquisa de Emprego e Desemprego na Região Metropolitana de Belo Horizonte (PED/RMBH). Convênio FJP/DIEESE/SEADE/SINE-MG

Nota: quaisquer pequenas diferenças nos dados apresentados devem-se a arredondamentos.

(1) Inflator utilizado: IPCA-BH (Ipead). Índice: Média 2000 = 100. (2) O mês indicado refere-se ao último do trimestre considerado. (3) Inclui os assalariados e os empregados domésticos mensalistas que não tiveram remuneração no mês, exclui os trabalhadores familiares sem remuneração salarial e os trabalhadores que ganharam exclusivamente em espécie ou benefício. (4) Inclui os assalariados que não tiveram remuneração no mês.

TABELA 10
RENDIMENTO REAL MÉDIO DOS ASSALARIADOS NO SETOR PRIVADO, POR SETORES DE ATIVIDADE ECONÔMICA E CARTEIRA DE TRABALHO
ASSINADA E NÃO-ASSINADA PELO ATUAL EMPREGADOR, E DOS TRABALHADORES AUTÔNOMOS
REGIÃO METROPOLITANA DE BELO HORIZONTE (RMBH) - 1996-2007

ESPECIFICAÇÃO (1)	RENDIMENTO REAL MÉDIO DOS ASSALARIADOS NO SETOR PRIVADO (2)						AUTÔNOMOS
	TOTAL (3)	SETOR DE ATIVIDADE (3)			CARTEIRA DE TRABALHO (4)		
		indústria	comércio	serviços	assinada	não-assinada	
1996 - Maio	894	1.033	851	839	977	549	968
1997 - Maio	917	1.122	818	866	991	588	973
1998 - Maio	873	1.025	773	842	954	473	871
1999 - Maio	835	970	801	792	889	585	817
2000 - Maio	812	908	762	783	874	525	772
2001 - Maio	840	1.014	655	816	900	560	758
2002 - Maio	790	970	662	781	839	608	746
2003 - Maio	736	880	607	711	798	485	636
2004 - Maio	758	974	659	724	827	447	624
2005 - Maio	754	928	636	727	811	472	634
2006							
Maio	819	1.018	656	811	867	574	726
Junho	826	996	675	822	877	583	734
Julho	857	1.000	718	862	912	593	719
Agosto	857	997	682	864	910	603	733
Setembro	875	1.036	703	860	925	613	736
Outubro	854	1.041	711	816	910	565	736
Novembro	850	1.044	711	814	901	568	750
Dezembro	855	1.053	716	837	908	566	757
2007							
Janeiro	864	1.039	708	853	906	617	754
Fevereiro	872	1.082	721	842	917	608	703
Março	862	1.082	714	820	907	599	684
Abril	854	1.078	693	819	892	631	702
Maio	842	994	688	835	877	629	711

Fonte: Fundação João Pinheiro (FJP), Centro de Estatística e Informações (CEI), Pesquisa de Emprego e Desemprego na Região Metropolitana de Belo Horizonte (PED/RMBH). Convênio FJP/DIEESE/SEADE/SINE-MG

Nota: quaisquer pequenas diferenças nos dados apresentados devem-se a arredondamentos.

(1) O mês indicado refere-se ao último do trimestre considerado. (2) Inflator utilizado: IPCA-BH (Ipead). Valores em R\$ do último mês referido. (3) Exclui os assalariados que não tiveram remuneração no mês. (4) Inclui aqueles que não sabem a que setor de atividade pertence à empresa em que trabalham.

TABELA 11
ÍNDICES DO RENDIMENTO REAL MÉDIO DOS ASSALARIADOS, NO SETOR PRIVADO, POR SETORES DE ATIVIDADE ECONÔMICA E CARTEIRA DE TRABALHO ASSINADA E NÃO-ASSINADA PELO ATUAL EMPREGADOR, E DOS TRABALHADORES AUTÔNOMOS
REGIÃO METROPOLITANA DE BELO HORIZONTE (RMBH) - 1996-2007

ESPECIFICAÇÃO (1)	ÍNDICES DO RENDIMENTO REAL MÉDIO DOS ASSALARIADOS NO SETOR PRIVADO (2)						AUTÔNOMOS
	TOTAL (3)	SETOR DE ATIVIDADE (3)			CARTEIRA DE TRABALHO (4)		
		indústria	comércio	serviços	assinada	não-assinada	
1996 - Maio	108,2	108,6	118,1	103,1	109,0	105,0	121,3
1997 - Maio	110,9	117,9	113,5	106,4	110,7	112,6	121,9
1998 - Maio	105,6	107,7	107,3	103,5	106,5	90,5	109,2
1999 - Maio	101,1	101,9	111,1	97,3	99,2	111,9	102,4
2000 - Maio	98,2	95,4	105,7	96,2	97,6	100,5	96,8
2001 - Maio	101,6	106,6	90,8	100,3	100,5	107,1	95,0
2002 - Maio	95,6	101,9	91,8	95,9	93,6	116,4	93,5
2003 - Maio	89,1	92,4	84,2	87,4	89,1	92,8	79,7
2004 - Maio	91,7	102,4	91,5	89,0	92,3	85,5	78,2
2005 - Maio	91,2	97,5	88,2	89,3	90,6	90,3	79,5
2006							
Maio	99,1	107,0	91,1	99,6	96,8	109,9	91,0
Junho	99,9	104,6	93,6	101,0	97,9	111,6	92,0
Julho	103,7	105,1	99,6	106,0	101,8	113,5	90,2
Agosto	103,7	104,8	94,7	106,2	101,5	115,4	91,9
Setembro	105,9	108,9	97,5	105,7	103,2	117,4	92,2
Outubro	103,3	109,4	98,7	100,3	101,6	108,1	92,2
Novembro	102,8	109,7	98,7	100,0	100,6	108,7	94,0
Dezembro	103,5	110,7	99,3	102,8	101,4	108,3	94,9
2007							
Janeiro	104,6	109,2	98,3	104,8	101,1	118,0	94,5
Fevereiro	105,5	113,7	100,1	103,5	102,4	116,4	88,1
Março	104,3	113,7	99,0	100,8	101,2	114,6	85,7
Abril	103,4	113,3	96,2	100,6	99,6	120,8	87,9
Mai	101,9	104,5	95,4	102,6	97,9	120,3	89,1
Varição Mensal:							
Mai-07/Abr-07	-1,5	-7,8	-0,8	2,0	-1,7	-0,4	1,3
Varição no Ano:							
Mai-07/Dez-06	-1,5	-5,7	-3,9	-0,2	-3,4	11,1	-6,1
Varição Anual:							
Mai-97/Mai-96	2,5	8,6	-3,9	3,2	1,5	7,2	0,5
Mai-98/Mai-97	-4,8	-8,7	-5,5	-2,7	-3,8	-19,6	-10,5
Mai-99/Mai-98	-4,3	-5,3	3,6	-5,9	-6,8	23,6	-6,2
Mai-00/Mai-99	-2,8	-6,4	-4,9	-1,2	-1,6	-10,2	-5,4
Mai-01/Mai-00	3,5	11,8	-14,1	4,2	2,9	6,6	-1,8
Mai-02/Mai-01	-5,9	-4,4	1,1	-4,4	-6,8	8,6	-1,6
Mai-03/Mai-02	-6,9	-9,3	-8,3	-8,9	-4,8	-20,3	-14,7
Mai-04/Mai-03	3,0	10,7	8,6	1,8	3,6	-7,9	-1,9
Mai-05/Mai-04	-0,6	-4,8	-3,6	0,4	-1,9	5,6	1,6
Mai-06/Mai-05	8,7	9,7	3,3	11,6	6,9	21,8	14,6
Mai-07/Mai-06	2,8	-2,3	4,7	3,0	1,2	9,4	-2,1

Fonte: Fundação João Pinheiro (FJP), Centro de Estatística e Informações (CEI), Pesquisa de Emprego e Desemprego na Região Metropolitana de Belo Horizonte (PED/RMBH). Convênio FJP/DIEESE/SEADE/SINE-MG

Nota: quaisquer pequenas diferenças nos dados apresentados devem-se a arredondamentos.

(1) O mês indicado refere-se ao último do trimestre considerado. (2) Inflator utilizado: IPCA-BH (Ipead). Índice: Média 2000 =100. (3) Exclui os assalariados que não tiveram remuneração no mês. (4) Inclui aqueles que não sabem a que setor de atividade pertence à empresa em que trabalham.

TABELA 12
RENDIMENTO NOMINAL MENSAL MÉDIO E MEDIANO DOS OCUPADOS E DOS ASSALARIADOS, NO TRABALHO PRINCIPAL
REGIÃO METROPOLITANA DE BELO HORIZONTE (RMBH) - 1996-2007

ESPECIFICAÇÃO (1)	RENDIMENTO NOMINAL			
	OCUPADOS (2)		ASSALARIADOS (3)	
	médio	mediano	médio	mediano
1996 - Maio	555	288	535	300
1997 - Maio	556	300	549	340
1998 - Maio	569	300	588	350
1999 - Maio	529	300	562	330
2000 - Maio	503	302	517	340
2001 - Maio	580	360	592	380
2002 - Maio	619	380	630	400
2003 - Maio	657	400	663	400
2004 - Maio	695	410	733	460
2005 - Maio	737	450	782	500
2006				
Maio	901	500	999	595
Junho	918	540	950	600
Julho	976	572	1.036	600
Agosto	907	512	973	562
Setembro.....	949	600	1.004	600
Outubro.....	922	550	945	600
Novembro.....	950	525	959	600
Dezembro	1.012	600	1.037	640
2007				
Janeiro	966	600	1.001	606
Fevereiro.....	936	570	976	600
Março	944	600	977	620
Abril	993	600	1.010	600
Maio	908	570	996	600

Fonte: Fundação João Pinheiro (FJP), Centro de Estatística e Informações (CEI), Pesquisa de Emprego e Desemprego na Região Metropolitana de Belo Horizonte (PED/RMBH). Convênio FJP/DIEESE/SEADE/SINE-MG

Nota: quaisquer pequenas diferenças nos dados apresentados devem-se a arredondamentos.

(1) O mês indicado refere-se ao mês do rendimento. (2) Exclui-se os assalariados e empregados domésticos mensalistas que não tiveram remuneração no mês, os trabalhadores familiares sem remuneração salarial e os trabalhadores que ganharam exclusivamente em espécie ou benefício. (3) Exclui-se os assalariados que não tiveram remuneração no mês.

**MINISTÉRIO DO TRABALHO /
CODEFAT / SECRETARIA DE
POLÍTICAS DE EMPREGO E
SALÁRIO**
MINISTRO
Carlos Lupi

**GOVERNO DO ESTADO DE MINAS
GERAIS**
GOVERNADOR
Aécio Neves da Cunha

**SECRETARIA DE ESTADO DE
DESENVOLVIMENTO SOCIAL**
SECRETÁRIO
Custódio Antônio de Mattos

**SUBSECRETARIA DO
TRABALHO, EMPREGO E
RENDA**
SUBSECRETÁRIO
*Antônio Eduardo de Noronha
Amabile*

**SUPERINTENDENTE DE
POLÍTICA DE TRABALHO,
EMPREGO E RENDA**
Carmen Rocha Dias

**DIRETORA DE TRABALHO,
EMPREGO E RENDA /
COORDENADORA
ESTADUAL DO SINE-MG**
Lígia de Oliveira Lara

**SECRETARIA DE ESTADO DE
PLANEJAMENTO E GESTÃO**
SECRETÁRIA
Renata Maria Paes de Vilhena

**FUNDAÇÃO JOÃO PINHEIRO
(FJP)**
PRESIDENTE
Amilcar Vianna Martins Filho

**CENTRO DE ESTATÍSTICA E
INFORMAÇÕES (CEI)**
DIRETORA
*Laura Maria Irene De Michelis
Mendonça*

**FUNDAÇÃO SISTEMA ESTADUAL
DE ANÁLISE DE DADOS (SEADE)**
DIRETORA EXECUTIVA
Felícia Reicher Madeira

**DEPARTAMENTO INTERSINDI-
CAL DE ESTATÍSTICA E ESTUDOS
SOCIOECONÔMICOS (DIEESE)**
PRESIDENTE
João Vicente Silva Cayres

DIRETOR TÉCNICO
Clemente Ganz Lúcio

**SUPERVISORA TÉCNICA
REGIONAL**
*Maria de Fátima Lage
Guerra*

Equipe Técnica

COORDENAÇÃO TÉCNICA: Carlindo Rodrigues de Oliveira (DIEESE), Plínio de Campos Souza (FJP/CEI).

COORDENAÇÃO ADMINISTRATIVA E FINANCEIRA –
Coordenador: Eustáquio Mário R. Braga – **Assistente**
Administrativa: Natália Chaves Cidrão – **Apoio Administrativo:**
Tasciane da Silva Cândido.

ESTATÍSTICA E PROCESSAMENTO DE DADOS -
Coordenadora: Maria Ramos de Souza. – **Técnicas:** Cleonice
Ramos de Souza, Lívia Cristina Rosa Cruz.

ANÁLISE DOS RESULTADOS: Analista: Kátia Barrio Castro.

LEVANTAMENTO DE CAMPO - Coordenador: Tarcízio Alves
de Souza - **Controle da Amostra:** Daniela Maria Araújo Mendonça
Lima, Nathália Barbosa de Castro Campos - **Controle de Qualidade**
(Checagem e Crítica): José Assis do Nascimento Filho, Rosana
Aparecida Gualberto – **Controle de Digitação:** Igor de Campos
Fontes.

CHECAGEM: Ari Pereira da Costa, Caio Márcio Marinho, Cleide
Campolina Leroy, Eduardo Delfino do Nascimento Neto, Tânia Costa
Ferreira.

CRÍTICA: Elaine Ramos de Jesus, João Ricardo Pereira Brito
Machado, Maria Iria Soares, Mariana Batista de Oliveira Porto,
Vanda de Carvalho.

SUPERVISÃO DE COLETA: Águeda Aparecida Ribeiro de Lima,
Ana Luiza Rocha dos Santos Souza Galliac, Mauro de Oliveira
Pessoa, Mônica Leila de Oliveira Correia Lima, Reinaldo Sales Leite.

ENTREVISTADORES: Andréia Pereira Silva, Ângela Aparecida
Ventura, Célio Leandro de Oliveira, Eliseu José Ferreira, Elzira
Helena Viana, Jaqueline Maria dos Santos, João Afonso Rabelo, José
Luiz Mendes dos Santos, Judas Tadeu Soares de Faria, Laura Borges
de Souza Pimenta, Leonardo Ermindo Cardoso, Marcelo Lukas de
Castro Ligório, Maria Ângela de Castro Gomes, Maria da Penha
Pereira Macedo, Paula Aparecida Lopes, Ricardo Augusto dos
Santos, Roselene Gomes Dias, Roseli Ribeiro dos Santos, Rubens
Batista Lisboa, Vanessa Marques dos Anjos, Zilma Aparecida Alves
Santos.

AMOSTRA: Ana Morena Avelino, Elias Daniel Ribeiro de Araújo.

DIGITAÇÃO E ENTRADA DE DADOS: Paulo Roberto Rocha dos
Santos Souza Galliac.

COLABORAÇÃO: Danilo Gomes de Freitas, Maria Bernadette
Araujo, Nícia Raies Moreira de Souza.

ESTAGIÁRIOS: Ana Flávia da Silva Luz, Diego de Carvalho.

CONCEITOS E METODOLOGIA: SEADE e DIEESE.

ELABORAÇÃO DO PLANO AMOSTRAL: Renato Martins
Assunção (Instituto de Ciências Exatas da Universidade Federal de
Minas Gerais - ICEX/UFGM).

NÚCLEO DE DISSEMINAÇÃO DE INFORMAÇÕES (NDI) –
Coordenador: Leandro Augusto Neves - José Mário Lemes da Silva.

**ASSESSORIA DE COMUNICAÇÃO SOCIAL – Assessora-
Chefe:** Lucilene Gonçalves - **Jornalista Responsável:** Francisco
Batista Teixeira.

PRODUÇÃO EDITORIAL: Jussara Maria Januzzi.

PROJETO GRÁFICO E EDITORAÇÃO ELETRÔNICA: João
Bosco Assunção.

IMPRESSÃO E ENCADERNAÇÃO: FJP/Kadosh Serviços
Digitais Ltda.

<i>SECRETARIA DE ESTADO DE DESENVOLVIMENTO SOCIAL</i>	<i>FUNDAÇÃO JOÃO PINHEIRO</i>	<i>DIEESE</i>
<p>Rua Martim de Carvalho, 94 Santo Agostinho CEP. 30190-090 Belo Horizonte - MG Fone: (31) 3292-2000 Fax: (31) 3275-2799 sinmg@sedese.mg.gov.br asscom@sedese.mg.gov.br</p>	<p>Alameda das Acácias, 70 São Luís / Pampulha CEP. 31275-150 Belo Horizonte - MG Fone: (31) 3448-9719/ 3448-9557 Fax: (31) 3448-9614 / 3448-9546 www.fjp.mg.gov.br cei.ndi@fjp.mg.gov.br</p>	<p>Escritório Regional de MG Rua Curitiba, 1269 – 9º andar Centro - CEP. 30170-121 Belo Horizonte - MG Fone: (31) 3222-9395 Fax: (31) 3222-9787 www.dieese.org.br ermg@dieese.org.br</p>