

Aumenta o número de postos de trabalho na RMBH

ABRIL
TAXA DE
DESEMPREGO
TOTAL:
13,5%

1. A **taxa de desemprego total** na RMBH apresentou retração de 2,2%, entre os meses de março e abril, ao passar de 13,8% para 13,5% da População Economicamente Ativa (PEA), segundo informações da Pesquisa de Emprego e Desemprego, realizada pela Fundação João Pinheiro, Dieese e Secretaria de Estado de Desenvolvimento Social (tab. A). Este resultado refletiu o comportamento da taxa de desemprego oculto, que reduziu-se de 4,0% para 3,6%, uma vez que a de desemprego aberto passou de 9,8% para 9,9%, no período em análise (graf. A).
2. Em abril, o contingente de desempregados foi estimado em 346 mil pessoas, 4 mil a menos em relação a março. Esta redução decorreu da geração de 30 mil ocupações, número superior ao de pessoas que ingressaram no mercado de trabalho (26 mil). A **taxa de participação** elevou-se de 60,7%, em março, para 61,2%, em abril.

TABELA A - ESTIMATIVAS DO NÚMERO DE PESSOAS DE 10 ANOS E MAIS E TAXAS, SEGUNDO CONDIÇÃO DE ATIVIDADE
REGIÃO METROPOLITANA DE BELO HORIZONTE
ABRIL: 2006-2007

CONDIÇÃO DE ATIVIDADE	ESTIMATIVAS (EM MIL PESSOAS)			VARIACIONES			
	abril-06	março-07	abril-07	ABSOLUTA		RELATIVA (%)	
				abr-07/ mar-07	abr-07/ abr-06	abr-07/ mar-07	abr-07/ abr-06
População em Idade Ativa	4.076	4.178	4.187	9	111	0,2	2,7
População Economicamente Ativa	2.458	2.536	2.562	26	104	1,0	4,2
Ocupados	2.075	2.186	2.216	30	141	1,4	6,8
Desempregados	383	350	346	-4	-37	-1,1	-9,7
Em desemprego aberto	275	249	254	5	-21	2,0	-7,6
Em desemprego oculto pelo trabalho precário	57	53	44	-9	-13	-17,0	-22,8
Em desemprego oculto pelo desalento	51	48	48	0	-3	0,0	-5,9
Inativos com 10 anos e mais.....	1.618	1.642	1.625	-17	7	-1,0	0,4
Taxas (%)							
Desemprego total	15,6	13,8	13,5	-0,3	-2,1	-2,2	-13,5
Participação (PEA/PIA).....	60,3	60,7	61,2	0,5	0,9	0,8	1,5

Fonte: Fundação João Pinheiro (FJP), Centro de Estatística e Informações (CEI), Pesquisa de Emprego e Desemprego na Região Metropolitana de Belo Horizonte (PED/RMBH). Convênio FJP/DIEESE/SEADE/SINE-MG

GRÁFICO A - TAXAS DE DESEMPREGO, POR TIPO - REGIÃO METROPOLITANA DE BELO HORIZONTE - 2006-2007

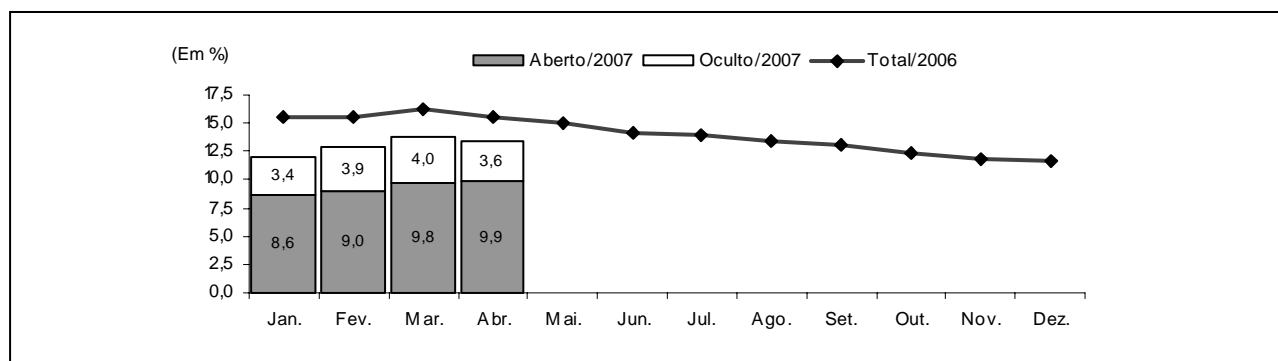

Fonte: Fundação João Pinheiro (FJP), Centro de Estatística e Informações (CEI), Pesquisa de Emprego e Desemprego na Região Metropolitana de Belo Horizonte (PED/RMBH). Convênio FJP/DIEESE/SEADE/SINE-MG

Nota: a taxa de desemprego total é composta pela soma das taxas de desemprego aberto e oculto.

3. Em abril, o número de ocupados na RMBH foi estimado em 2.216 mil. Neste mês, o maior número de contratações foi observado na **indústria**, 14 mil (4,2%), seguido da **construção civil**, 11 mil (7,7%) e dos **serviços**, 7 mil (0,6%). No **comércio**, houve redução de 2 mil vagas (0,6%), e no agregado “**outros setores**”, o contingente de ocupados manteve-se estável (tab. B).

TABELA B
ESTIMATIVAS DO NÚMERO DE OCUPADOS, SEGUNDO SETORES DE ATIVIDADE ECONÔMICA
REGIÃO METROPOLITANA DE BELO HORIZONTE
ABRIL: 2006-2007

SETOR DE ATIVIDADE	ESTIMATIVAS (EM MIL PESSOAS)			VARIÇÕES			
				ABSOLUTA		RELATIVA (%)	
	abril-06	março-07	abril-07	abril-07/ março-07	abril-07/ abril-06	abril-07/ março-07	abril-07/ abril-06
Total	2.075	2.186	2.216	30	141	1,4	6,8
Indústria	307	334	348	14	41	4,2	13,4
Comércio	301	343	341	-2	40	-0,6	13,3
Serviços	1.150	1.183	1.190	7	40	0,6	3,5
Construção civil	131	142	153	11	22	7,7	16,8
Outros (1)	186	184	184	0	-2	0,0	-1,1

Fonte: Fundação João Pinheiro (FJP), Centro de Estatística e Informações (CEI), Pesquisa de Emprego e Desemprego na Região Metropolitana de Belo Horizonte (PED/RMBH). Convênio FJP/DIEESE/SEADE/SINE-MG

(1) Inclui Serviços domésticos, Agricultura, Pecuária, Extração vegetal e Outras atividades.

4. Por posição na ocupação, houve aumento entre os assalariados de 19 mil (1,3%). No setor privado, o acréscimo foi de 13 mil e no público, de 6 mil, sendo que no primeiro, observou-se aumento dos assalariados com carteira de trabalho assinada, de 11 mil (1,1%). Após três meses consecutivos de redução, o número de autônomos cresceu em 15 mil (3,6%) (tab. C).

TABELA C
ESTIMATIVAS DO NÚMERO DE OCUPADOS, SEGUNDO POSIÇÃO NA OCUPAÇÃO
REGIÃO METROPOLITANA DE BELO HORIZONTE
ABRIL: 2006-2007

POSIÇÃO NA OCUPAÇÃO	ESTIMATIVAS (EM MIL PESSOAS)			VARIACIONES			
	abril-06	março-07	abril-07	ABSOLUTA		RELATIVA (%)	
				abril-07/ março-07	abril-07/ abril-06	abril-07/ março-07	abril-07/ abril-06
Total	2.075	2.186	2.216	30	141	1,4	6,8
Total de assalariados (1)	1.359	1.430	1.449	19	90	1,3	6,6
Setor privado	1.088	1.161	1.174	13	86	1,1	7,9
Com carteira assinada	905	979	990	11	85	1,1	9,4
Sem carteira assinada	183	182	184	2	1	1,1	0,5
Setor público	270	269	275	6	5	2,2	1,9
Autônomos	415	422	437	15	22	3,6	5,3
Demais posições (2)	301	334	330	-4	29	-1,2	9,6

Fonte: Fundação João Pinheiro (FJP), Centro de Estatística e Informações (CEI), Pesquisa de Emprego e Desemprego na Região Metropolitana de Belo Horizonte (PED/RMBH). Convênio FJP/DIEESE/SEADE/SINE-MG

Nota: quaisquer pequenas diferenças nos dados apresentados devem-se a arredondamentos.

(1) Incluem os que não informaram o segmento em que trabalham.

(2) Incluem Empregadores, Empregados domésticos, Donos de negócio familiar, Trabalhadores familiares sem remuneração, Profissionais liberais e Outras posições ocupacionais.

5. Em março, o rendimento real médio dos ocupados ficou em R\$952, registrando perda de 3,0%, em relação a fevereiro. O salário real médio correspondeu a R\$988, com retração de 2,6%, e o rendimento real médio dos autônomos passou de R\$701 para R\$681 (tab. D).

6. A massa de rendimento real dos ocupados decresceu 3,9%, e a dos assalariados, 2,8%, reflexo da redução nos rendimentos, já que, no primeiro caso, foi pequena a perda no nível de ocupação, e no caso dos assalariados, o emprego manteve-se estável, entre fevereiro e março.

TABELA D
RENDIMENTO REAL MÉDIO (1) DOS OCUPADOS, AUTÔNOMOS E ASSALARIADOS, SEGUNDO CATEGORIAS SELECIONADAS
REGIÃO METROPOLITANA DE BELO HORIZONTE
MARÇO: 2006-2007

CATEGORIA SELECIONADA	RENDIMENTOS (EM REAIS DE MARÇO/2007)			VARIACIONES (%)	
	março-06	fevereiro-07	março-07	março-07/ fevereiro-07	
				março-07/ fevereiro-07	março-07/ março-06
Total de Ocupados	901	981	952	-3,0	5,7
Total de assalariados (2)	950	1.015	988	-2,6	4,0
Setor privado	791	869	860	-1,1	8,7
Indústria	891	1.079	1.079	0,0	21,1
Comércio	622	719	712	-1,1	14,3
Serviços	802	840	818	-2,6	1,9
Com carteira assinada	843	914	904	-1,1	7,2
Sem carteira assinada	516	606	597	-1,6	15,7
Trabalhadores autônomos	725	701	681	-2,7	-5,9

Fonte: Fundação João Pinheiro (FJP), Centro de Estatística e Informações (CEI), Pesquisa de Emprego e Desemprego na Região Metropolitana de Belo Horizonte (PED/RMBH). Convênio FJP/DIEESE/SEADE/SINE-MG

(1) Inflator utilizado: IPCA-BH (Ipead). (2) Inclui setor público.

COMPORTAMENTO EM 12 MESES

7. Em relação a abril de 2006, a **taxa de desemprego total** na RMBH retraiu-se de 15,6% para os atuais 13,5%, com a taxa de desemprego aberto diminuindo de 11,2% para 9,9% e a de desemprego oculto de 4,4% para 3,6%. O resultado desta última foi devido à redução das taxas de desemprego oculto pelo trabalho precário (de 2,3% para 1,7%) e pelo desalento (de 2,1% para 1,9%).

8. A redução de 37 mil pessoas no contingente de desempregados, nos últimos 12 meses, decorreu da criação de 141 mil ocupações, número superior ao da entrada de pessoas no mercado de trabalho da região (104 mil). A **taxa de participação** aumentou de 60,3%, em abril do ano passado, para os atuais 61,2%.

9. Ainda no comparativo anual, o nível de **ocupação** elevou-se em 6,8% (graf. B), com o seguinte comportamento setorial: **indústria**, expansão de 41 mil ocupações (13,4%); **comércio**, criação de 40 mil postos de trabalho (13,3%); **serviços**, criação de 40 mil ocupações (3,5%); e **construção civil**, geração de 22 mil ocupações (16,8%). No agregado “**outros setores**”, o número de ocupações retraiu-se em 1,1%, ou 2 mil, em relação a abril de 2006 (tab. B).

GRÁFICO B - VARIAÇÃO ANUAL (1) DO NÍVEL DE OCUPAÇÃO - REGIÃO METROPOLITANA DE BELO HORIZONTE - 2006-2007

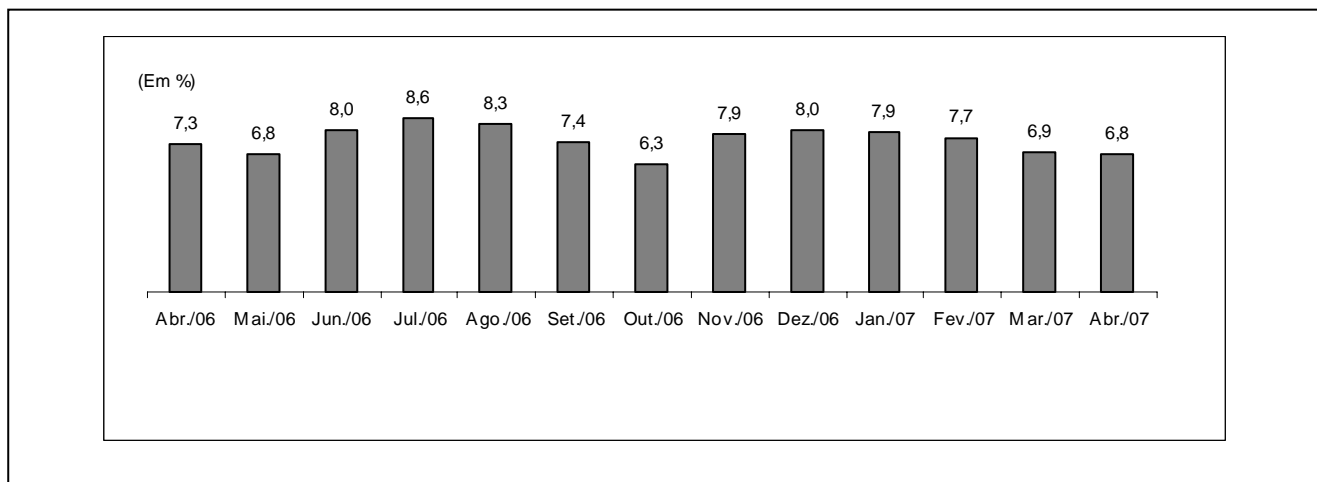

Fonte: Fundação João Pinheiro (FJP), Centro de Estatística e Informações (CEI), Pesquisa de Emprego e Desemprego na Região Metropolitana de Belo Horizonte (PED/RMBH). Convênio FJP/DIEESE/SEADE/SINE-MG

(1) Mês de referência em relação ao mesmo mês do ano anterior.

10. Nesse período, as formas de inserção ocupacionais que mais cresceram foram os assalariados no setor privado com carteira de trabalho assinada (85 mil, ou 9,4%), os autônomos (22 mil, ou 5,3%) e as ocupações inseridas no agregado “demais posições” (29 mil, ou 9,6%).

11. Comparado aos valores de março de 2006, o **rendimento real médio** dos ocupados aumentou 5,7% e o dos assalariados 4,0%. As massas de rendimentos de ocupados e assalariados aumentaram 12,9% e 9,0%, respectivamente (graf. C), comportamento menos expressivo do que o observado nos meses anteriores. Este crescimento das massas deveu-se ao desempenho positivo dos rendimentos médios reais e, principalmente, dos níveis de ocupação.

GRÁFICO C - ÍNDICE DA MASSA DE RENDIMENTOS REAIS (1) DOS OCUPADOS (2) REGIÃO METROPOLITANA DE BELO HORIZONTE - 2002-2007

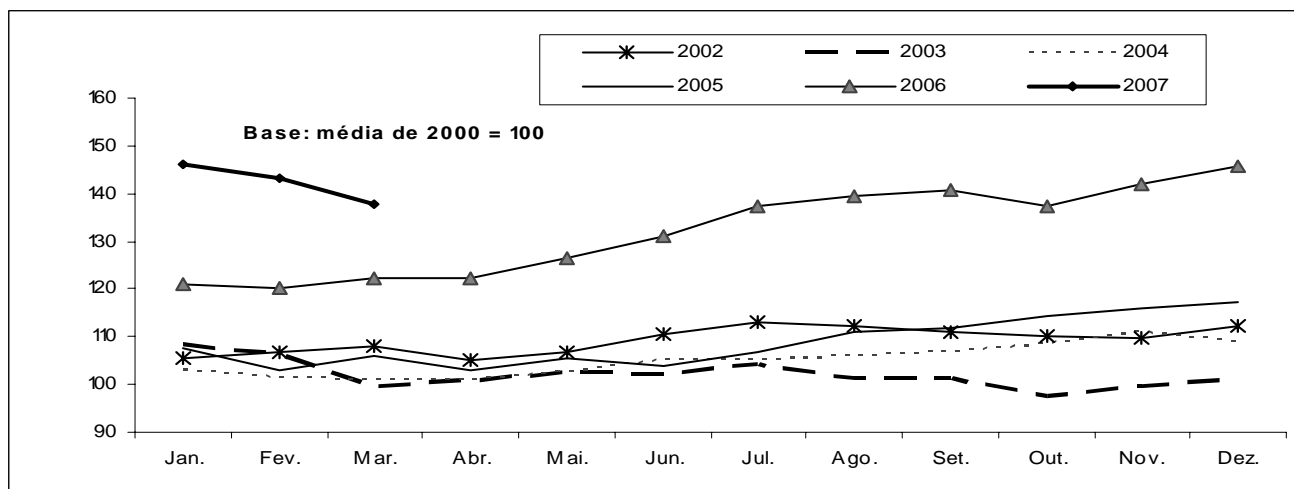

Fonte: Fundação João Pinheiro (FJP), Centro de Estatística e Informações (CEI), Pesquisa de Emprego e Desemprego na Região Metropolitana de Belo Horizonte (PED/RMBH). Convênio FJP/DIEESE/SEADE/SINE-MG

(1) Inflator utilizado: IPCA-BH (Ipead). (2) Incluem os assalariados e os empregados domésticos mensalistas que não tiveram remuneração no mês e excluem os trabalhadores familiares sem remuneração salarial e os trabalhadores que ganharam exclusivamente em espécie ou benefício.

Principais Conceitos

PIA - População em Idade Ativa: corresponde à população com dez anos ou mais.

PEA - População Economicamente Ativa: parcela da PIA ocupada ou desempregada.

OCUPADOS - são os indivíduos que:

1. possuem trabalho remunerado exercido regularmente;
2. possuem trabalho remunerado exercido de forma irregular, desde que não estejam procurando trabalho diferente do atual. Excluem-se as pessoas que, não tendo procurado trabalho, exerceram de forma excepcional algum trabalho nos últimos 30 dias;
3. possuem trabalho não-remunerado de ajuda em negócios de parentes, ou remunerado em espécie ou benefício, sem procura de trabalho.

DESEMPREGADOS - São os indivíduos que se encontram numa das seguintes situações:

- a) **Desemprego Aberto:** pessoas que procuraram trabalho de modo efetivo nos 30 dias anteriores ao da entrevista e não exerceram nenhum trabalho nos últimos sete dias;

- b) **Desemprego Oculto pelo Trabalho Precário:** pessoas que realizam de forma irregular algum trabalho remunerado (ou pessoas que realizam trabalho não-remunerado em ajuda a negócios de parentes) e que procuraram mudar de trabalho nos 30 dias anteriores ao da entrevista, ou que, não tendo procurado neste período, o fizeram até 12 meses atrás;

- c) **Desemprego Oculto pelo Desalento:** pessoas que não possuem trabalho e nem procuraram nos últimos 30 dias, por desestímulo do mercado de trabalho ou por circunstâncias fortuitas, mas procuraram efetivamente trabalho nos últimos 12 meses.

INATIVOS (maiores de dez anos) - Correspondem à parcela da PIA que não está ocupada ou desempregada.

RENDIMENTO DO TRABALHO - É captado o rendimento monetário bruto (sem descontos de imposto de renda e previdência), efetivamente recebido, referente ao trabalho realizado no mês imediatamente anterior ao da pesquisa. Para os assalariados, são considerados os descontos por falta ou acréscimos devidos a horas extras, gratificações etc. Não são computados o décimo terceiro salário e os benefícios indiretos. Para os empregadores, autônomos e demais posições, é considerada a retirada mensal.

Principais Indicadores

TAXA GLOBAL DE PARTICIPAÇÃO - É a relação entre a População Economicamente Ativa e a População em Idade Ativa (PEA/PIA). Indica a proporção de pessoas com dez anos ou mais incorporadas ao mercado de trabalho, como ocupados ou desempregados.

TAXA DE DESEMPREGO TOTAL - Equivale à relação Desempregados/PEA, e indica a proporção da PEA que se encontra na situação de desemprego aberto ou oculto. Todas as taxas de desemprego divulgadas, referentes a tipos específicos de desemprego (aberto e oculto) ou a atributos pessoais selecionados, são calculadas como uma proporção da PEA.

TAXA DE OCUPAÇÃO - Equivale à relação Ocupados/PEA, e indica a proporção da PEA que se encontra na situação de ocupados.

RENDIMENTOS - Divulga-se:

- a) **Rendimento médio:** refere-se à média trimestral do rendimento mensal real no trabalho principal. A média trimestral é calculada a partir de valores nominais mensais, inflacionados pelo IPCA/BH (IPEAD), até o último mês do trimestre. Os dados de rendimento, investigados em cada mês, referem-se ao mês imediatamente anterior, e, portanto, têm sempre esta defasagem em relação às demais informações da pesquisa. Assim, os dados apurados no trimestre outubro/novembro/dezembro, e divulgados em janeiro, correspondem à média do período setembro/outubro/novembro, a preços de novembro;

- b) **Distribuição dos rendimentos:** indica os valores máximos recebidos pelos 10% e 25% mais pobres, os valores mínimos recebidos pelos 25% e 10% mais ricos, e o rendimento mediano, que divide a população entre os 50% que têm os rendimentos mais baixos e os 50% que têm rendimentos mais altos.

Notas Metodológicas

PLANO AMOSTRAL

A Pesquisa de Emprego e Desemprego na Região Metropolitana de Belo Horizonte (PED/RMBH) tem como unidade amostral o domicílio da área urbana de 26 municípios que compõem esta região: Belo Horizonte, Betim, Brumadinho, Caeté, Confins, Contagem, Esmeraldas, Florestal, Ibirité, Igarapé, Juatuba, Lagoa Santa, Mário Campos, Mateus Leme, Nova Lima, Pedro Leopoldo, Raposos, Ribeirão das Neves, Rio Acima, Rio Manso, Sabará, Santa Luzia, São Joaquim de Bicas, São José da Lapa, Sarzedo e Vespasiano.

As informações de interesse da pesquisa são coletadas mensalmente, através de entrevistas realizadas com os moradores de dez anos de idade ou mais, em aproximadamente 2 528 domicílios, sorteados por meio de amostragem probabilística.

Trata-se de uma amostra estratificada de conglomerados selecionada em dois estágios. Os 3 136 setores censitários urbanos do Instituto Brasileiro de Geografia e Estatística (IBGE), que compõem a RMBH, são agrupados em 79 estratos. No primeiro estágio, dentro de cada estrato são escolhidos dois setores censitários com igual probabilidade e com reposição. No segundo, tendo sido anteriormente listados todos os domicílios do setor, são sorteados 16 domicílios, seguindo os critérios da amostragem aleatória sistemática.

A ponderação de cada entrevista realizada é definida considerando-se o número de questionários efetivamente respondidos em cada setor sorteado, o número de domicílios listados no setor e o número de setores que compõem o estrato. As estimativas dos valores absolutos são obtidas a partir de taxas amostrais aplicadas às projeções populacionais.

MÉDIAS TRIMESTRAIS

Os resultados são divulgados mensalmente e expressam médias trimestrais móveis dos indicadores produzidos. Isto significa que as informações referentes a determinado mês representam a média dos dados coletados no último mês e nos dois meses que o antecedem.

PROJEÇÕES DEMOGRÁFICAS

A Fundação João Pinheiro atualizou as projeções demográficas da população da RMBH e de Minas Gerais com base no Censo Demográfico de 2000 do IBGE, e adotando a tendência de crescimento do período 1991-2000. Foi revista toda a série de estatísticas geradas pela PED-RMBH sobre valores absolutos da População em Idade Ativa (PIA) e de seus componentes, a População Economicamente Ativa (PEA), ocupada e desempregada, e a população formada por indivíduos inativos com 10 anos ou mais de idade.

ANEXO ESTATÍSTICO

TABELA 1
ESTIMATIVAS DA POPULAÇÃO EM IDADE ATIVA, ECONOMICAMENTE ATIVA, OCUPADA, DESEMPREGADA
E INATIVA MAIOR DE 10 ANOS E TAXAS GLOBAIS DE PARTICIPAÇÃO E DE DESEMPREGO TOTAL
REGIÃO METROPOLITANA DE BELO HORIZONTE (RMBH) - 1996-2007

ESPECIFICAÇÃO	POPULAÇÃO EM IDADE ATIVA (A) = (B)+(C)	POPULAÇÃO ECONOMICAMENTE ATIVA						INATIVOS MAIORES DE 10 ANOS		TAXAS (%)	
		TOTAL		OCUPADOS		DESEMPREGADOS		absoluto (C)	índice	participação (B)/(A)	desemprego (D)/(B)
		absoluto (B)	índice	absoluto	índice	absoluto (D)	índice				
1996 - Abril	3.092	1.762	87,5	1.517	91,7	245	68,4	1.330	90,1	57,0	13,9
1997 - Abril.....	3.182	1.836	91,2	1.588	96,0	248	69,3	1.346	91,2	57,7	13,5
1998 - Abril.....	3.275	1.893	94,0	1.592	96,2	301	84,1	1.382	93,6	57,8	15,9
1999 - Abril.....	3.371	1.905	94,6	1.554	93,9	351	98,0	1.466	99,3	56,5	18,4
2000 - Abril.....	3.469	1.998	99,3	1.630	98,5	368	102,8	1.471	99,7	57,6	18,4
2001 - Abril.....	3.565	2.086	103,6	1.708	103,2	378	105,6	1.479	100,2	58,5	18,1
2002 - Abril.....	3.662	2.113	105,0	1.714	103,6	399	111,5	1.549	104,9	57,7	18,9
2003 - Abril.....	3.762	2.287	113,6	1.825	110,3	462	129,1	1.475	99,9	60,8	20,2
2004 - Abril.....	3.864	2.334	115,9	1.842	111,3	492	137,4	1.530	103,7	60,4	21,1
2005 - Abril.....	3.969	2.377	118,1	1.933	116,8	444	124,0	1.592	107,9	59,9	18,7
2006											
Abril.....	4.076	2.458	122,1	2.075	125,4	383	107,0	1.618	109,6	60,3	15,6
Mai.....	4.085	2.451	121,8	2.081	125,7	370	103,4	1.634	110,7	60,0	15,1
Junho.....	4.094	2.473	122,9	2.122	128,2	351	98,0	1.621	109,8	60,4	14,2
Julho.....	4.103	2.495	123,9	2.146	129,7	349	97,5	1.608	108,9	60,8	14,0
Agosto.....	4.113	2.517	125,0	2.180	131,7	337	94,1	1.596	108,1	61,2	13,4
Setembro.....	4.122	2.494	123,9	2.170	131,1	324	90,5	1.628	110,3	60,5	13,0
Outubro.....	4.131	2.474	122,9	2.167	130,9	307	85,8	1.657	112,3	59,9	12,4
Novembro.....	4.140	2.505	124,4	2.207	133,4	298	83,2	1.635	110,8	60,5	11,9
Dezembro.....	4.150	2.523	125,3	2.230	134,7	293	81,8	1.627	110,2	60,8	11,6
2007											
Janeiro.....	4.159	2.520	125,2	2.218	134,0	302	84,4	1.639	111,0	60,6	12,0
Fevereiro.....	4.168	2.530	125,7	2.204	133,2	326	91,1	1.638	111,0	60,7	12,9
Março.....	4.178	2.536	126,0	2.186	132,1	350	97,8	1.642	111,2	60,7	13,8
Abril.....	4.187	2.562	127,3	2.216	133,9	346	96,6	1.625	110,1	61,2	13,5
Varição Mensal:											
Abr-07/Mar-07.....	0,2	1,0	1,0	1,4	1,4	-1,1	-1,1	-1,0	-1,0	0,8	-2,2
Varição no Ano:											
Abr-07/Dez-06.....	0,9	1,5	1,5	-0,6	-0,6	18,1	18,1	-0,1	-0,1	0,7	16,4
Varição Anual:											
Abr-07/Abr-06.....	2,7	4,2	4,2	6,8	6,8	-9,7	-9,7	0,4	0,4	1,5	-13,5

Fonte: Fundação João Pinheiro (FJP), Centro de Estatística e Informações (CEI), Pesquisa de Emprego e Desemprego na Região Metropolitana de Belo Horizonte (PED/RMBH). Convênio FJP/DIEESE/SEADE/SINE-MG

Notas: a) valores absolutos em 1.000 pessoas; b) índice: média de 2000 = 100; c) quaisquer pequenas diferenças nos dados apresentados, devem-se a arredondamentos.

GRÁFICO 1
ESTIMATIVAS DA POPULAÇÃO ECONOMICAMENTE ATIVA (PEA) E DOS OCUPADOS
REGIÃO METROPOLITANA DE BELO HORIZONTE (RMBH) - 2006-2007

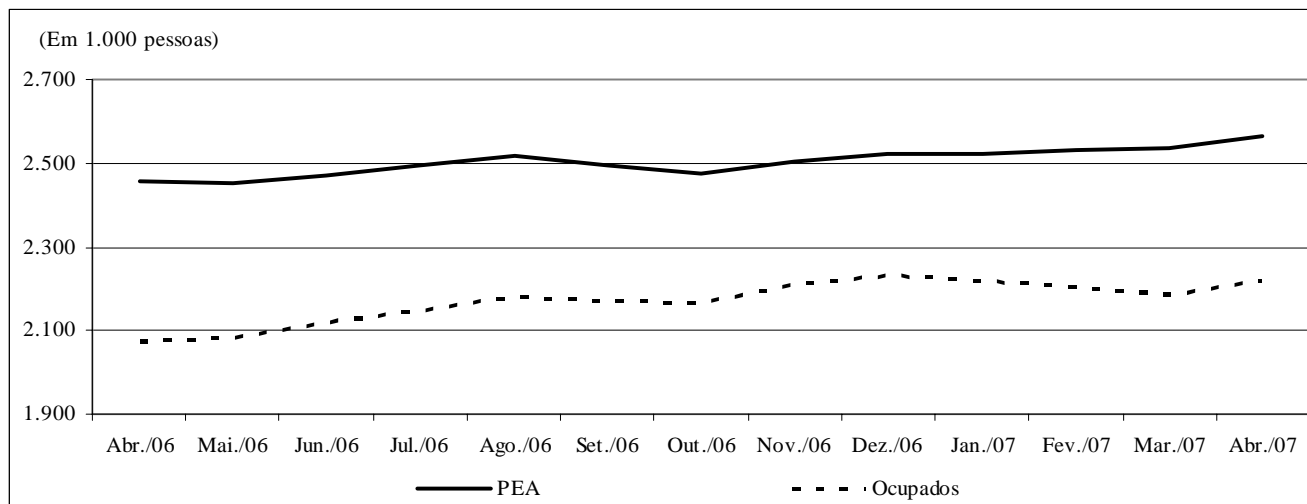

Fonte: Fundação João Pinheiro (FJP), Centro de Estatística e Informações (CEI), Pesquisa de Emprego e Desemprego na Região Metropolitana de Belo Horizonte (PED/RMBH). Convênio FJP/DIEESE/SEADE/SINE-MG

TABELA 2
TAXAS DE DESEMPREGO, POR TIPO - REGIÃO METROPOLITANA DE BELO HORIZONTE (RMBH),
MUNICÍPIO DE BELO HORIZONTE E DEMAIS MUNICÍPIOS DA RMBH - 1996-2007

ESPECIFICAÇÃO	TAXAS DE DESEMPREGO POR TIPO (%)										
	TOTAL			ABERTO			OCULTO				
	RMBH	Belo Horizonte	demaís municípios	RMBH	Belo Horizonte	demaís municípios	RMBH	Belo Horizonte	demaís municípios	PRECÁ- RIO	DESA- LENTO
1996 - Abril.....	13,9	13,2	15,1	8,8	8,2	9,8	5,1	5,0	5,3	3,6	1,5
1997 - Abril.....	13,5	12,4	15,1	9,2	8,8	9,9	4,2	3,6	5,2	2,8	1,4
1998 - Abril.....	15,9	15,2	16,8	10,5	10,7	10,2	5,4	4,6	6,6	3,5	1,9
1999 - Abril.....	18,4	17,1	20,6	12,7	12,0	13,8	5,7	5,1	6,8	3,9	1,8
2000 - Abril.....	18,4	16,7	21,2	12,3	11,5	13,6	6,2	5,2	7,7	4,1	2,1
2001 - Abril.....	18,1	16,1	21,1	11,7	10,3	13,7	6,4	5,8	7,4	4,1	2,3
2002 - Abril.....	18,9	16,7	21,9	12,8	11,4	14,9	6,1	5,3	7,0	3,6	2,5
2003 - Abril.....	20,2	17,8	23,7	12,3	11,0	14,1	7,9	6,8	9,6	4,9	3,0
2004 - Abril.....	21,1	20,1	22,6	14,1	13,5	15,1	7,0	6,6	7,5	4,1	2,9
2005 - Abril.....	18,7	17,8	20,0	12,2	11,5	13,1	6,5	6,3	6,9	3,6	2,9
2006											
Abril.....	15,6	14,3	17,6	11,2	10,4	12,5	4,4	3,9	5,1	2,3	2,1
Mai.....	15,1	13,8	17,1	10,7	9,8	11,9	4,4	4,0	5,2	2,3	2,1
Junho.....	14,2	12,9	16,3	9,8	8,8	11,2	4,4	4,1	5,1	2,1	2,3
Julho.....	14,0	12,5	16,3	9,7	8,6	11,3	4,3	3,9	5,0	2,1	2,2
Agosto.....	13,4	11,6	16,2	9,3	8,1	11,3	4,1	3,5	4,9	2,1	2,0
Setembro.....	13,0	11,5	15,4	9,1	8,1	10,7	3,9	3,4	4,7	2,2	1,7
Outubro.....	12,4	11,7	13,7	8,8	8,3	9,6	3,6	3,4	4,1	2,1	1,5
Novembro.....	11,9	11,3	13,0	8,7	8,2	9,5	3,2	3,1	3,5	1,9	1,3
Dezembro.....	11,6	11,1	12,3	8,6	8,5	8,9	3,0	2,6	3,4	1,6	1,4
2007											
Janeiro.....	12,0	11,2	13,3	8,6	8,3	9,1	3,4	2,9	4,2	1,9	1,5
Fevereiro.....	12,9	11,8	14,6	9,0	8,4	10,0	3,9	3,4	4,6	2,0	1,9
Março.....	13,8	12,4	15,9	9,8	9,0	11,0	4,0	3,4	4,9	2,1	1,9
Abril.....	13,5	11,8	16,1	9,9	8,9	11,5	3,6	2,9	4,6	1,7	1,9
Varição Mensal:											
Abr-07/Mar-07.....	-2,2	-4,8	1,3	1,0	-1,1	4,5	-10,0	-14,7	-6,1	-19,0	0,0
Varição no Ano:											
Abr-07/Dez-06.....	16,4	6,3	30,9	15,1	4,7	29,2	20,0	11,5	35,3	6,2	35,7
Varição Anual:											
Abr-07/Abr-06.....	-13,5	-17,5	-8,5	-11,6	-14,4	-8,0	-18,2	-25,6	-9,8	-26,1	-9,5

Fonte: Fundação João Pinheiro (FJP), Centro de Estatística e Informações (CEI), Pesquisa de Emprego e Desemprego na Região Metropolitana de Belo Horizonte (PED/RMBH). Convênio FJP/DIEESE/SEADE/SINE-MG

Nota: quaisquer pequenas diferenças nos dados apresentados devem-se a arredondamentos.

GRÁFICO 2
TAXAS DE DESEMPREGO TOTAL – REGIÃO METROPOLITANA DE BELO HORIZONTE (RMBH), CAPITAL E DEMAIS MUNICÍPIOS DA RMBH
2006-2007

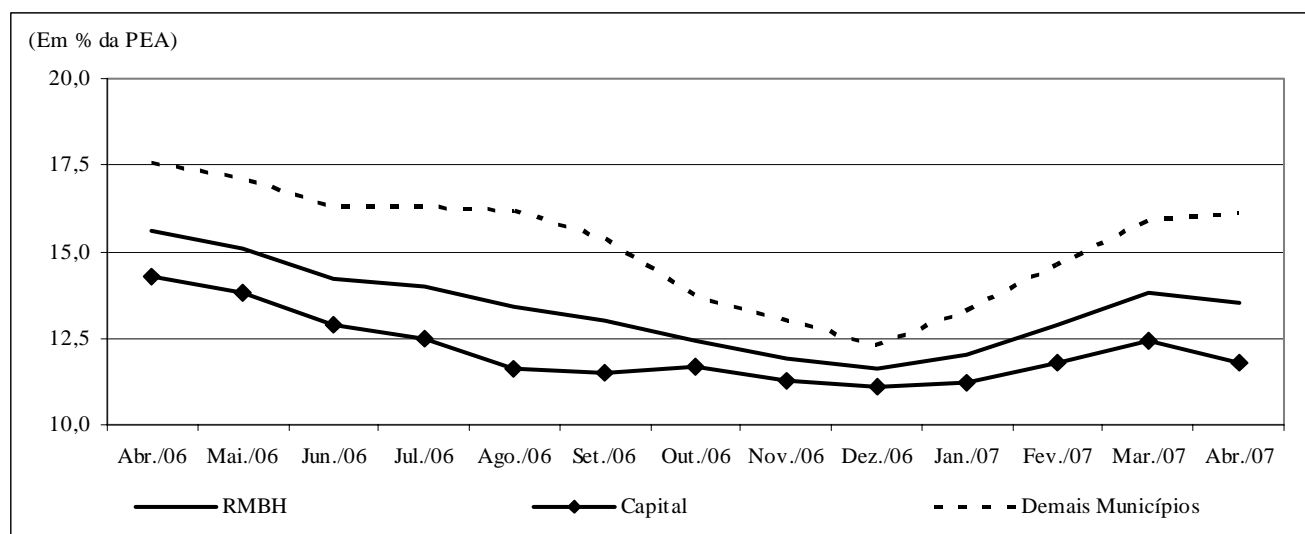

Fonte: Fundação João Pinheiro (FJP), Centro de Estatística e Informações (CEI), Pesquisa de Emprego e Desemprego na Região Metropolitana de Belo Horizonte (PED/RMBH). Convênio FJP/DIEESE/SEADE/SINE-MG

TABELA 3
TAXAS DE DESEMPREGO TOTAL, POR ATRIBUTOS PESSOAIS
REGIÃO METROPOLITANA DE BELO HORIZONTE (RMBH) - 1996-2007

ESPECIFICAÇÃO	TAXA DE DESEMPREGO POR ATRIBUTO PESSOAL (%)									COMPOSIÇÃO DA TAXA DE DESEMPREGO POR EXPERIÊNCIA ANTERIOR DE TRABALHO	
	TOTAL	SEXO		IDADE				POSIÇÃO NO DOMICÍLIO		com	sem
		homens	mulheres	10 a 17 anos	18 a 24 anos	25 a 39 anos	40 anos e mais	chefe	demais membros		
1996 - Abril	13,9	12,3	16,1	36,8	21,8	10,5	6,8	7,9	18,1	11,3	2,6
1997 - Abril	13,5	12,3	15,1	38,3	20,0	9,9	6,7	7,2	17,6	10,9	2,6
1998 - Abril.....	15,9	13,5	19,0	46,1	24,7	11,6	7,3	7,9	21,1	12,4	3,5
1999 - Abril	18,4	15,9	21,5	42,2	29,5	15,5	8,7	10,4	23,4	15,2	3,2
2000 - Abril.....	18,4	16,1	21,4	47,3	28,4	15,2	9,6	11,0	23,5	14,8	3,6
2001 - Abril.....	18,1	16,5	20,1	49,6	28,9	14,3	10,0	10,8	22,8	14,4	3,7
2002 - Abril	18,9	16,4	21,9	50,5	29,9	15,5	10,1	10,9	24,3	14,8	4,1
2003 - Abril.....	20,2	17,1	23,9	53,6	31,5	15,7	11,8	11,1	26,2	16,0	4,2
2004 - Abril.....	21,1	18,7	23,8	60,7	33,9	16,6	12,1	11,2	27,4	16,6	4,5
2005 - Abril	18,7	15,8	21,9	52,7	29,6	16,3	9,5	9,5	24,5	14,7	4,0
2006											
Abril	15,6	12,5	19,2	59,6	27,6	12,2	7,3	7,0	21,5	12,1	3,5
Maio	15,1	12,2	18,5	57,5	25,9	12,4	7,2	7,7	20,1	11,9	3,2
Junho	14,2	11,3	17,6	52,1	23,9	12,8	6,0	6,7	19,3	11,2	3,0
Julho.....	14,0	11,3	17,0	50,8	23,2	12,3	6,0	6,9	18,7	11,0	3,0
Agosto	13,4	10,4	16,6	50,7	22,8	11,4	5,9	6,0	18,3	10,4	3,0
Setembro.....	13,0	10,5	15,9	51,3	23,4	10,2	5,7	6,0	17,8	9,9	3,2
Outubro.....	12,4	9,7	15,6	48,3	23,7	9,5	5,6	5,5	17,2	9,4	3,1
Novembro.....	11,9	9,6	14,6	45,0	22,8	9,4	5,1	5,4	16,3	9,1	2,8
Dezembro	11,6	9,2	14,3	43,6	21,0	9,4	5,4	5,3	15,8	9,0	2,6
2007											
Janeiro.....	12,0	9,3	15,1	43,9	21,2	9,9	5,8	5,3	16,6	9,3	2,7
Fevereiro.....	12,9	9,7	16,7	47,8	22,2	10,7	6,2	5,2	18,2	10,0	2,9
Março.....	13,8	9,9	18,1	49,0	25,1	11,1	6,2	5,5	19,5	10,5	3,3
Abril	13,5	9,6	17,9	52,6	23,9	11,2	5,4	5,3	19,1	10,2	3,3
Varição Mensal:											
Abr-07/Mar-07.....	-2,2	-3,0	-1,1	7,3	-4,8	0,9	-12,9	-3,6	-2,1	-2,9	0,0
Varição no Ano:											
Abr-07/Dez-06.....	16,4	4,3	25,2	20,6	13,8	19,1	0,0	0,0	20,9	13,3	26,9
Varição Anual:											
Abr-07/Abr-06.....	-13,5	-23,2	-6,8	-11,7	-13,4	-8,2	-26,0	-24,3	-11,2	-15,7	-5,7

Fonte: Fundação João Pinheiro (FJP), Centro de Estatística e Informações (CEI), Pesquisa de Emprego e Desemprego na Região Metropolitana de Belo Horizonte (PED/RMBH). Convênio FJP/DIEESE/SEADE/SINE-MG

Nota: quaisquer pequenas diferenças nos dados apresentados devem-se a arredondamentos.

TABELA 4
ÍNDICES DO NÍVEL DE OCUPAÇÃO, POR SETORES DE ATIVIDADE ECONÔMICA E POSIÇÃO NA OCUPAÇÃO
REGIÃO METROPOLITANA DE BELO HORIZONTE (RMBH) - 1996-2007

ESPECIFICAÇÃO	ÍNDICES DO NÍVEL DE OCUPAÇÃO											
	TOTAL GERAL	SETORES DE ATIVIDADE ECONÔMICA					POSIÇÃO NA OCUPAÇÃO					TOTAL DE AUTÔNOMOS
		INDÚSTRIA	CONSTR. CIVIL	COMÉRCIO	SERVIÇOS	OUTROS (2)	TOTAL	ASSALARIADOS (1)			SETOR PÚBLICO (3)	
								Total	c/ cart.	s/ cart.		
1996 - Abril.....	91,7	97,9	100,0	93,1	88,2	92,0	93,8	92,7	92,8	92,7	97,6	84,5
1997 - Abril.....	96,0	103,3	108,9	98,0	90,1	102,8	97,0	96,7	96,5	97,6	97,6	88,0
1998 - Abril.....	96,2	102,9	105,6	102,0	92,4	90,9	96,9	96,9	98,3	91,5	96,2	92,1
1999 - Abril.....	93,9	90,8	101,6	93,5	92,3	101,1	92,3	90,8	92,0	86,0	97,6	97,1
2000 - Abril.....	98,5	101,3	97,6	99,2	98,2	96,0	98,5	99,3	99,2	99,4	95,2	96,5
2001 - Abril.....	103,2	100,4	97,6	100,0	105,2	105,7	102,2	102,7	104,9	93,9	101,0	106,2
2002 - Abril.....	103,6	96,3	94,4	112,1	106,0	96,0	106,4	108,9	105,4	122,6	98,1	104,1
2003 - Abril.....	110,3	111,7	94,4	110,5	113,8	101,7	113,4	115,5	113,3	124,4	104,3	105,6
2004 - Abril.....	111,3	108,3	87,9	110,5	116,4	108,0	113,9	116,5	116,6	115,9	104,3	112,3
2005 - Abril.....	116,8	112,1	90,3	119,4	124,0	102,8	121,0	122,1	123,6	116,5	116,2	115,5
2006												
Abril.....	125,4	127,9	105,6	121,4	132,6	105,7	132,7	133,8	139,4	111,6	128,6	121,7
Mai.....	125,7	130,0	107,3	125,0	132,3	101,7	132,9	134,6	139,8	114,0	127,6	123,8
Junho.....	128,2	130,0	117,7	131,9	133,3	102,8	134,3	134,7	139,3	116,5	133,3	128,2
Julho.....	129,7	132,5	121,0	129,8	134,9	105,7	136,8	136,8	140,5	122,0	138,1	124,6
Agosto.....	131,7	132,5	121,0	130,2	137,8	110,2	138,6	137,5	141,8	120,7	144,3	127,3
Setembro.....	131,1	131,3	115,3	128,6	138,6	108,5	138,8	138,7	143,5	120,1	139,5	126,7
Outubro.....	130,9	131,7	113,7	131,0	137,0	111,9	137,6	138,6	145,3	112,2	133,3	129,0
Novembro.....	133,4	137,1	115,3	130,6	139,4	114,8	138,8	141,9	147,9	118,3	127,1	134,6
Dezembro.....	134,7	140,4	116,9	137,5	138,9	115,3	139,8	142,3	149,5	114,0	131,9	135,5
2007												
Janeiro.....	134,0	134,2	108,9	140,3	140,1	112,5	139,3	141,6	147,9	116,5	131,0	130,8
Fevereiro.....	133,2	139,6	110,5	140,3	137,5	109,1	139,6	141,7	150,4	107,3	132,4	126,1
Março.....	132,1	139,2	114,5	138,3	136,4	104,5	139,6	142,8	150,8	111,0	128,1	123,8
Abril.....	133,9	145,0	123,4	137,5	137,3	104,5	141,5	144,4	152,5	112,2	131,0	128,2
Varição Mensal:												
Abr-07/Mar-07.....	1,4	4,2	7,7	-0,6	0,6	0,0	1,3	1,1	1,1	1,1	2,2	3,6
Varição no Ano:												
Abr-07/Dez-06.....	-0,6	3,3	5,5	0,0	-1,2	-9,4	1,2	1,5	2,1	-1,6	-0,7	-5,4
Varição Anual:												
Abr-07/Abr-06.....	6,8	13,4	16,8	13,3	3,5	-1,1	6,6	7,9	9,4	0,5	1,9	5,3

Fonte: Fundação João Pinheiro (FJP), Centro de Estatística e Informações (CEI), Pesquisa de Emprego e Desemprego na Região Metropolitana de Belo Horizonte (PED/RMBH). Convênio FJP/DIEESE/SEADE/SINE-MG

Notas: a) índice: média de 2000 = 100; b) quaisquer pequenas diferenças nos dados apresentados, devem-se a arredondamentos.

(1) Exclui os empregados domésticos e inclui aqueles que não sabem a que setor pertence à empresa em que trabalham. (2) Inclui serviços domésticos, agricultura, pecuária e extração vegetal e outras atividades. (3) Inclui os estatutários e celetistas que trabalham em instituições públicas (governos Municipal, Estadual e Federal, empresas de economia mista, autarquias, fundações etc.).

GRÁFICO 3
VARIÇÃO DA OCUPAÇÃO, POR SETORES DE ATIVIDADE ECONÔMICA
REGIÃO METROPOLITANA DE BELO HORIZONTE (RMBH) - 2006-2007

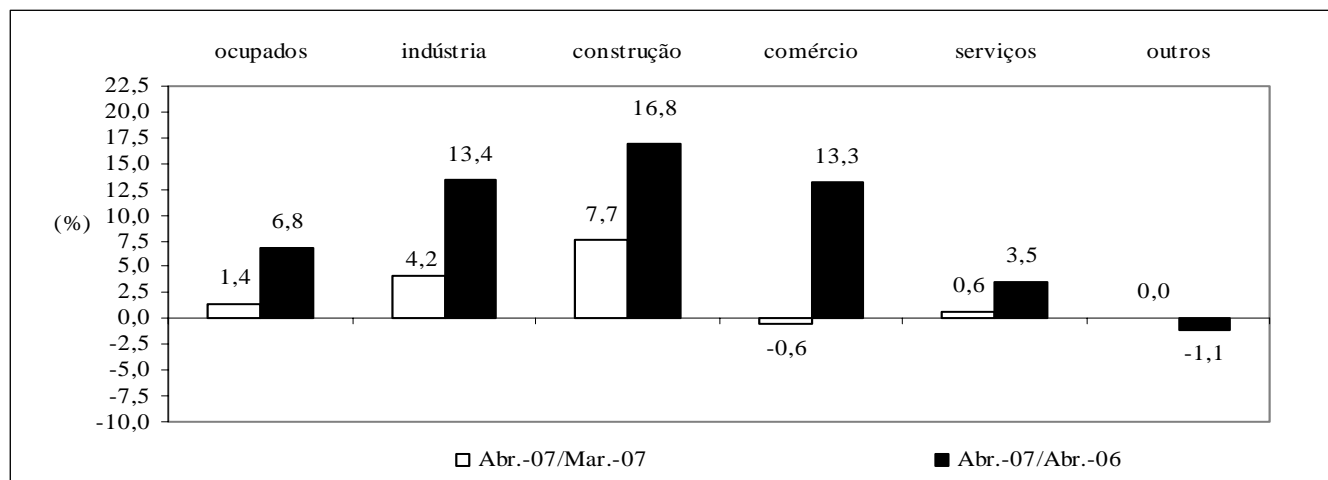

Fonte: Fundação João Pinheiro (FJP), Centro de Estatística e Informações (CEI), Pesquisa de Emprego e Desemprego na Região Metropolitana de Belo Horizonte (PED/RMBH). Convênio FJP/DIEESE/SEADE/SINE-MG

TABELA 5
ÍNDICES DO NÍVEL DE OCUPAÇÃO, POR SUBSETORES DE ATIVIDADE ECONÔMICA
REGIÃO METROPOLITANA DE BELO HORIZONTE (RMBH) - 1996-2007

ESPECIFICAÇÃO	ÍNDICES DO NÍVEL DE OCUPAÇÃO (1)										
	INDÚSTRIA			SERVIÇOS							
	metal - mecânica	têxtil e vestuário	outras	transporte e armazenagem	especia- lizados	administração e util. públicas	alimen- tação	educação	saúde	reparação e limpeza	outros
1996 – Abril.....	94,3	110,5	96,5	84,3	86,4	89,4	87,4	92,1	91,8	101,7	84,7
1997 – Abril.....	115,9	105,3	93,0	95,2	86,4	88,5	81,6	97,8	102,7	98,3	85,8
1998 – Abril.....	109,1	92,1	101,8	100,0	84,0	85,6	88,3	94,4	100,0	93,3	93,8
1999 – Abril.....	83,0	97,4	94,7	90,4	90,1	91,3	89,3	100,0	108,2	73,3	92,3
2000 – Abril.....	100,0	102,6	101,8	96,4	98,8	99,0	92,2	98,9	93,2	95,0	102,2
2001 – Abril.....	95,5	102,6	103,5	109,6	113,6	101,9	91,3	107,9	109,6	101,7	106,6
2002 – Abril.....	87,5	89,5	105,3	104,8	107,4	95,2	100,0	102,2	121,9	108,3	108,8
2003 – Abril.....	105,7	105,3	118,4	112,0	117,3	105,8	88,3	106,7	142,5	118,3	119,7
2004 – Abril.....	96,6	115,8	114,9	100,0	118,5	109,6	98,1	125,8	135,6	113,3	122,6
2005 – Abril.....	105,7	115,8	115,8	112,0	117,3	126,0	101,0	114,6	138,4	135,0	134,3
2006											
Abril.....	122,7	115,8	136,0	132,5	133,3	129,8	118,4	140,4	139,7	141,7	132,5
Mai.....	118,2	121,1	142,1	130,1	130,9	131,7	108,7	147,2	147,9	135,0	132,8
Junho.....	122,7	123,7	137,7	125,3	128,4	147,1	117,5	144,9	147,9	120,0	133,2
Julho.....	131,8	113,2	139,5	124,1	129,6	151,0	118,4	144,9	143,8	125,0	136,5
Agosto.....	128,4	126,3	137,7	128,9	134,6	152,9	122,3	151,7	143,8	126,7	138,0
Setembro.....	128,4	126,3	135,1	143,4	137,0	144,2	118,4	151,7	149,3	133,3	137,2
Outubro.....	126,1	126,3	137,7	145,8	137,0	131,7	111,7	153,9	154,8	145,0	133,9
Novembro.....	135,2	128,9	141,2	143,4	139,5	123,1	115,5	151,7	157,5	150,0	142,3
Dezembro.....	131,8	128,9	150,9	139,8	138,3	124,0	108,7	155,1	156,2	151,7	143,1
2007											
Janeiro.....	130,7	128,9	138,6	138,6	145,7	134,6	114,6	147,2	161,6	145,0	141,6
Fevereiro.....	137,5	121,1	147,4	143,4	151,9	135,6	117,5	141,6	153,4	136,7	134,3
Março.....	142,0	121,1	143,0	131,3	156,8	134,6	123,3	130,3	156,2	128,3	136,1
Abril.....	143,2	123,7	153,5	136,1	164,2	138,5	120,4	137,1	152,1	125,0	134,3
Varição Mensal:											
Abr-07/Mar-07.....	0,8	2,2	7,4	3,7	4,7	2,9	-2,4	5,2	-2,6	-2,6	-1,3
Varição no Ano:											
Abr-07/Dez-06.....	8,6	-4,1	1,7	-2,6	18,8	11,6	10,7	-11,6	-2,6	-17,6	-6,1
Varição Anual:											
Abr-97/Abr-96.....	22,9	-4,8	-3,6	12,9	0,0	-1,1	-6,7	6,1	11,9	-3,3	1,3
Abr-98/Abr-97.....	-5,9	-12,5	9,4	5,1	-2,9	-3,3	8,3	-3,4	-2,7	-5,1	9,4
Abr-99/Abr-98.....	-24,0	5,7	-6,9	-9,6	7,4	6,7	1,1	6,0	8,2	-21,4	-1,6
Abr-00/Abr-99.....	20,5	5,4	7,4	6,7	9,6	8,4	3,3	-1,1	-13,9	29,5	10,7
Abr-01/Abr-00.....	-4,5	0,0	1,7	13,8	15,0	2,9	-1,1	9,1	17,6	7,0	4,3
Abr-02/Abr-01.....	-8,3	-12,8	1,7	-4,4	-5,4	-6,6	9,6	-5,2	11,3	6,6	2,1
Abr-03/Abr-02.....	20,8	17,6	12,5	6,9	9,2	11,1	-11,7	4,4	16,9	9,2	10,1
Abr04/Abr-03.....	-8,6	10,0	-3,0	-10,8	1,1	3,6	11,0	17,9	-4,8	-4,2	2,4
Abr-05/Abr-04.....	9,4	0,0	0,8	12,0	-1,0	14,9	3,0	-8,9	2,0	19,1	9,5
Abr-06/Abr-05.....	16,1	0,0	17,4	18,3	13,7	3,1	17,3	22,5	1,0	4,9	-1,4
Abr-07/Abr-06.....	16,7	6,8	12,9	2,7	23,1	6,7	1,6	-2,4	8,8	-11,8	1,4

Fonte: Fundação João Pinheiro (FJP), Centro de Estatística e Informações (CED), Pesquisa de Emprego e Desemprego na Região Metropolitana de Belo Horizonte (PED/RMBH). Convênio FJP/DIEESE/SEADE/SINE-MG

Notas: a) índice: média de 2000 = 100; b) quaisquer pequenas diferenças nos dados apresentados, devem-se a arredondamentos.

(1) A agregação dos subsetores apresenta a seguinte composição: Metal-mecânica: metalúrgica, mecânica, material eletro-eletrônico e material de transporte; Têxtil e Vestuário: inclui calçados e artefatos de tecidos; outras indústrias: química, farmacêutica e plásticos e artefatos de borracha, alimentação, mobiliário e produtos de madeira, papel, papelão e cortiça, gráficas, vidros, cristais, espelhos e cerâmicas, materiais de construção, artesanato, outras indústrias de transformação e indústria extrativa mineral; administração e utilidade pública: serviços de utilidade pública e serviços de administração pública, forças armadas e polícia; outros serviços: serviços creditícios e financeiros, serviços auxiliares da atividade econômica, serviços pessoais, serviços de comunicações, diversões, radiodifusão e teledifusão, serviços comunitários, comércio e administração de valores imobiliários e de imóveis, oficinas de reparação mecânica e outros serviços.

TABELA 6
RENDIMENTO REAL MÉDIO DOS OCUPADOS E DOS ASSALARIADOS, NO TRABALHO PRINCIPAL
REGIÃO METROPOLITANA DE BELO HORIZONTE (RMBH) - 1996-2007

ESPECIFICAÇÃO (1)	RENDIMENTO REAL MÉDIO (2)			
	OCUPADOS (3)		ASSALARIADOS (4)	
	média	índice (5)	média	índice (5)
1996 - Março.....	1.057	114,7	1.036	107,9
1997 - Março.....	1.044	113,3	1.021	106,4
1998 - Março.....	998	108,2	995	103,6
1999 - Março.....	983	106,6	1.020	106,3
2000 - Março.....	936	101,6	957	99,7
2001 - Março.....	967	104,9	1.014	105,6
2002 - Março.....	952	103,3	983	102,4
2003 - Março.....	852	92,4	875	91,1
2004 - Março.....	834	90,5	902	94,0
2005 - Março.....	827	89,8	881	91,7
2006				
Março	901	97,7	950	98,9
Abril	888	96,3	937	97,5
Mai	915	99,2	978	101,9
Junho	931	101,0	989	102,9
Julho	963	104,5	1.029	107,1
Agosto	965	104,7	1.019	106,2
Setembro.....	974	105,7	1.036	107,9
Outubro.....	954	103,4	1.003	104,5
Novembro.....	967	104,9	996	103,8
Dezembro.....	984	106,8	1.004	104,5
2007				
Janeiro	993	107,7	1.016	105,8
Fevereiro.....	981	106,4	1.015	105,6
Março	952	103,2	988	102,9
Varição Mensal:				
Mar-07/Fev-07		-3,0		-2,6
Varição no Ano:				
Mar-07/Dez-06.....		-3,3		-1,6
Varição Anual:				
Mar-07/Mar-06		5,7		4,0

Fonte: Fundação João Pinheiro (FJP), Centro de Estatística e Informações (CEI), Pesquisa de Emprego e Desemprego na Região Metropolitana de Belo Horizonte (PED/RMBH). Convênio FJP/DIEESE/SEADE/SINE-MG

Nota: quaisquer pequenas diferenças nos dados apresentados devem-se a arredondamentos.

(1) O mês indicado refere-se ao último do trimestre considerado. (2) Inflator utilizado: IPCA-BH (Ipead). Valores em R\$ do último mês referido. (3) Excluídos os assalariados e empregados domésticos mensalistas que não tiveram remuneração no mês, os trabalhadores familiares sem remuneração salarial e os trabalhadores que ganharam exclusivamente em espécie ou benefício. (4) Excluídos os assalariados que não tiveram remuneração no mês. (5) Índice: Média de 2000 = 100.

GRÁFICO 4
RENDIMENTO REAL MÉDIO DOS OCUPADOS E DOS ASSALARIADOS, NO TRABALHO PRINCIPAL
REGIÃO METROPOLITANA DE BELO HORIZONTE (RMBH) - 2006-2007

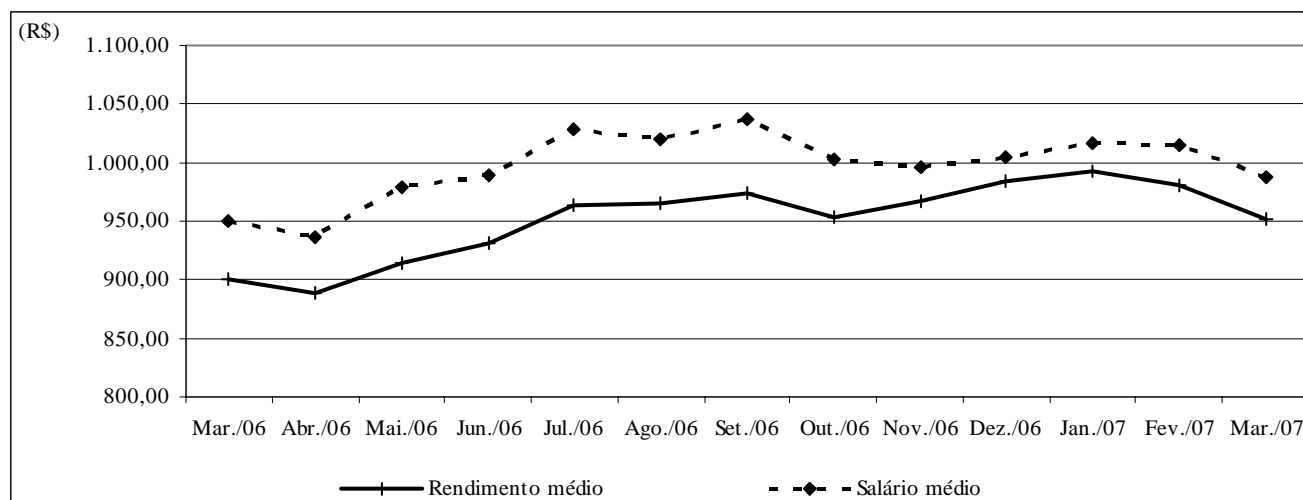

Fonte: Fundação João Pinheiro (FJP), Centro de Estatística e Informações (CEI), Pesquisa de Emprego e Desemprego na Região Metropolitana de Belo Horizonte (PED/RMBH). Convênio FJP/DIEESE/SEADE/SINE-MG

TABELA 7
RENDIMENTO REAL DOS PERCENTIS DE OCUPADOS E ASSALARIADOS, NO TRABALHO PRINCIPAL
REGIÃO METROPOLITANA DE BELO HORIZONTE (RMBH) - 1996-2007

ESPECIFICAÇÃO (1)	RENDIMENTO REAL (2)									
	OCUPADOS (3)					ASSALARIADOS (4)				
	10% mais pobres ganham até	25% mais pobres ganham até	50% ganham até	25% mais ricos ganham acima de	10% mais ricos ganham acima de	10% mais pobres ganham até	25% mais pobres ganham até	50% ganham até	25% mais ricos ganham acima de	10% mais ricos ganham acima de
1996 – Março.....	205	308	564	1.151	2.466	233	358	606	1.099	2.362
1997 – Março.....	210	333	571	1.132	2.317	263	383	626	1.109	2.189
1998 – Março.....	216	341	565	1.079	2.190	259	387	623	1.092	2.064
1999 – Março.....	230	347	531	1.062	2.242	269	392	605	1.083	2.182
2000 – Março.....	222	327	529	1.035	2.044	261	376	583	1.035	1.985
2001 – Março.....	233	328	538	1.043	2.199	265	385	612	1.130	2.107
2002 – Março.....	261	326	540	1.036	2.213	273	375	580	1.062	2.088
2003 – Março.....	216	300	495	920	1.831	254	359	525	943	1.854
2004 – Março.....	231	318	485	923	1.871	286	372	555	974	1.925
2005 – Março.....	215	316	500	888	1.833	287	377	544	919	1.836
2006										
Março.....	288	351	521	990	1.946	313	410	598	1.008	1.946
Abril.....	287	357	529	986	1.937	329	414	609	1.004	1.937
Maió.....	272	355	527	1.034	2.069	345	414	615	1.055	2.103
Junho.....	293	369	540	1.033	2.067	362	413	618	1.054	2.101
Julho.....	293	379	556	1.034	2.103	362	416	619	1.079	2.172
Agosto.....	310	379	560	999	2.102	362	416	607	1.047	2.136
Setembro.....	310	382	579	997	2.098	361	418	606	1.063	2.132
Outubro.....	309	380	570	995	2.060	360	415	605	1.037	2.060
Novembro.....	308	383	574	1.028	2.056	360	415	617	1.045	2.056
Dezembro.....	307	388	572	1.058	2.092	358	427	628	1.058	2.082
2007										
Janeiro.....	312	393	585	1.051	2.079	356	434	626	1.084	2.069
Fevereiro.....	310	397	596	1.044	2.063	353	433	621	1.077	2.053
Março.....	308	390	592	1.003	2.006	351	421	611	1.061	2.006

Fonte: Fundação João Pinheiro (FJP), Centro de Estatística e Informações (CEI), Pesquisa de Emprego e Desemprego na Região Metropolitana de Belo Horizonte (PED/RMBH). Convênio FJP/DIEESE/SEADE/SINE-MG

Nota: quaisquer pequenas diferenças nos dados apresentados devem-se a arredondamentos.

(1) O mês indicado refere-se ao último do trimestre considerado. (2) Inflator utilizado: IPCA-BH (Ipead). Valores em R\$ do último mês referido. (3) Exclui os assalariados e os empregados domésticos mensalistas que não tiveram remuneração no mês, os trabalhadores familiares sem remuneração salarial e os trabalhadores que ganharam exclusivamente em espécie ou benefício. (4) Exclui os assalariados que não tiveram remuneração no mês.

TABELA 8
ÍNDICES DO RENDIMENTO REAL DOS PERCENTIS DE OCUPADOS E ASSALARIADOS, NO TRABALHO PRINCIPAL
REGIÃO METROPOLITANA DE BELO HORIZONTE (RMBH) - 1996-2007

ESPECIFICAÇÃO (1)	RENDIMENTO REAL (2)									
	OCUPADOS (3)					ASSALARIADOS (4)				
	10% mais pobres ganham até	25% mais pobres ganham até	50% ganham até	25% mais ricos ganham acima de	10% mais ricos ganham acima de	10% mais pobres ganham até	25% mais pobres ganham até	50% ganham até	25% mais ricos ganham acima de	10% mais ricos ganham acima de
1996 – Março.....	88,0	95,3	107,1	114,7	121,1	87,9	94,8	104,0	103,9	116,6
1997 – Março.....	90,1	103,1	108,5	112,9	113,8	99,2	101,6	107,5	104,8	108,1
1998 – Março.....	92,4	105,3	107,3	107,5	107,6	97,7	102,7	106,9	103,2	101,9
1999 – Março.....	98,5	107,3	100,9	105,8	110,1	101,5	103,8	103,8	102,3	107,8
2000 – Março.....	95,2	101,1	100,4	103,2	100,4	98,5	99,7	100,0	97,9	98,1
2001 – Março.....	99,6	101,4	102,1	104,0	108,0	99,8	102,2	104,9	106,8	104,0
2002 – Março.....	111,7	100,7	102,5	103,2	108,7	102,8	99,5	99,5	100,4	103,1
2003 – Março.....	92,4	92,9	94,0	91,7	89,9	95,7	95,3	90,2	89,1	91,6
2004 – Março.....	98,7	98,4	92,2	91,9	91,9	108,0	98,6	95,3	92,1	95,1
2005 – Março.....	92,0	97,9	94,9	88,5	90,0	108,1	99,9	93,3	86,8	90,7
2006										
Março.....	123,5	108,6	99,0	98,7	95,6	118,0	108,7	102,6	95,3	96,1
Abril.....	122,9	110,3	100,5	98,3	95,2	124,0	109,8	104,5	94,9	95,7
Maió.....	116,6	109,8	100,1	103,1	101,6	130,0	109,7	105,6	99,7	103,9
Junho.....	125,3	114,0	102,7	103,0	101,5	136,4	109,6	106,1	99,6	103,8
Julho.....	125,4	117,3	105,6	103,1	103,3	136,5	110,2	106,2	102,0	107,3
Agosto.....	132,7	117,2	106,3	99,6	103,2	136,5	110,2	104,2	99,0	105,5
Setembro.....	132,5	118,1	110,0	99,4	103,0	136,2	110,9	104,0	100,4	105,3
Outubro.....	132,2	117,5	108,4	99,2	101,1	136,0	110,1	103,8	98,0	101,7
Novembro.....	132,0	118,4	109,0	102,4	101,0	135,7	109,9	105,8	98,8	101,5
Dezembro.....	131,5	120,0	108,6	105,5	102,8	135,2	113,1	107,8	100,0	102,8
2007										
Janeiro.....	133,5	121,7	111,1	104,8	102,1	134,3	115,1	107,4	102,5	102,2
Fevereiro.....	132,5	122,9	113,2	104,0	101,3	133,3	114,9	106,6	101,8	101,4
Março.....	131,7	120,5	112,4	100,0	98,5	132,4	111,5	104,8	100,3	99,1
Varição Mensal:										
Mar-07/Fev-07.....	-0,6	-1,9	-0,7	-3,9	-2,8	-0,6	-2,9	-1,7	-1,5	-2,3
Varição no Ano:										
Mar-07/Dez-06.....	0,1	0,4	3,5	-5,2	-4,1	-2,1	-1,4	-2,8	0,2	-3,7
Varição Anual:										
Mar-97/Mar-96.....	2,4	8,1	1,3	-1,6	-6,0	12,9	7,2	3,3	0,8	-7,3
Mar-98/Mar-97.....	2,6	2,2	-1,1	-4,7	-5,5	-1,6	1,0	-0,6	-1,5	-5,7
Mar-99/Mar-98.....	6,6	1,9	-6,0	-1,6	2,4	3,9	1,1	-2,9	-0,8	5,7
Mar-00/Mar-99.....	-3,4	-5,8	-0,4	-2,5	-8,8	-3,0	-4,0	-3,7	-4,4	-9,0
Mar-01/Mar-00.....	4,7	0,3	1,7	0,7	7,6	1,4	2,5	5,0	9,2	6,1
Mar-02/Mar-01.....	12,1	-0,7	0,4	-0,7	0,6	3,0	-2,6	-5,2	-6,0	-0,9
Mar-03/Mar-02.....	-17,3	-7,8	-8,3	-11,1	-17,3	-6,9	-4,3	-9,4	-11,2	-11,2
Mar-04/Mar-03.....	6,8	6,0	-2,0	0,2	2,2	12,8	3,5	5,6	3,3	3,8
Mar-05/Mar-04.....	-6,8	-0,6	3,0	-3,8	-2,0	0,1	1,3	-2,0	-5,7	-4,6
Mar-06/Mar-05.....	34,2	10,9	4,3	11,6	6,1	9,1	8,9	9,9	9,7	6,0
Mar-07/Mar-06.....	6,6	11,0	13,5	1,3	3,1	12,3	2,6	2,2	5,3	3,1

Fonte: Fundação João Pinheiro (FJP), Centro de Estatística e Informações (CEI), Pesquisa de Emprego e Desemprego na Região Metropolitana de Belo Horizonte (PED/RMBH). Convênio FJP/DIEESE/SEADE/SINE-MG

Nota: quaisquer pequenas diferenças nos dados apresentados devem-se a arredondamentos.

(1) O mês indicado refere-se ao último do trimestre considerado. (2) Inflator utilizado: IPCA-BH (Ipead). Índice: Média 2000=100. (3) Exclui os assalariados e os empregados domésticos mensalistas que não tiveram remuneração no mês, os trabalhadores familiares sem remuneração salarial e os trabalhadores que ganharam exclusivamente em espécie ou benefício. (4) Exclui os assalariados que não tiveram remuneração no mês.

TABELA 9
ÍNDICES DO EMPREGO, DO RENDIMENTO REAL MÉDIO E DA MASSA DE RENDIMENTOS
REAIS DOS OCUPADOS E DOS ASSALARIADOS, NO TRABALHO PRINCIPAL
REGIÃO METROPOLITANA DE BELO HORIZONTE (RMBH) - 1996-2007 (1)

ESPECIFICAÇÃO (2)	OCUPAÇÃO (3)			ASSALARIADOS (4)		
	emprego	rendimento real	massa de rendimentos	emprego	salário real	massa de rendimentos
1996 - Março.....	91,3	114,7	104,8	94,0	108,1	101,6
1997 - Março.....	95,2	112,8	107,4	97,1	105,9	102,8
1998 - Março.....	96,4	108,1	104,2	97,3	103,7	100,9
1999 - Março.....	93,6	106,7	99,9	92,6	106,3	98,4
2000 - Março.....	97,7	101,2	98,8	98,7	99,0	97,8
2001 - Março.....	102,9	104,8	107,8	102,9	105,7	108,8
2002 - Março.....	104,1	103,7	108,0	107,1	102,8	110,1
2003 - Março.....	107,7	92,7	99,9	110,6	91,5	101,1
2004 - Março.....	110,9	91,0	100,9	112,8	94,7	106,8
2005 - Março.....	117,4	90,3	106,0	120,3	92,4	111,2
2006						
Março	124,2	98,3	122,1	133,1	99,7	132,7
Abril	126,2	97,1	122,5	132,6	98,4	130,5
Mai	126,5	99,9	126,4	132,8	102,7	136,3
Junho	128,9	101,7	131,0	134,2	103,7	139,2
Julho	130,5	105,3	137,4	136,7	108,1	147,8
Agosto	132,3	105,6	139,7	138,5	107,6	149,0
Setembro.....	131,7	106,9	140,7	138,7	109,5	151,8
Outubro.....	131,5	104,6	137,6	137,5	106,0	145,7
Novembro.....	133,9	106,0	141,9	138,7	105,0	145,6
Dezembro	135,3	107,9	145,9	139,7	105,9	147,9
2007						
Janeiro	134,6	108,6	146,2	139,1	106,9	148,8
Fevereiro.....	133,7	107,3	143,5	139,5	106,6	148,8
Março	132,6	104,0	137,9	139,5	103,6	144,6
Varição Mensal:						
Mar-07/Fev-07	-0,8	-3,1	-3,9	0,0	-2,8	-2,8
Varição no Ano:						
Mar-07/Dez-06.....	-2,0	-3,6	-5,5	-0,1	-2,2	-2,2
Varição Anual:						
Mar-97/Mar-96	4,3	-1,7	2,5	3,3	-2,0	1,2
Mar-98/Mar-97	1,3	-4,2	-3,0	0,2	-2,1	-1,8
Mar-99/Mar-98	-2,9	-1,3	-4,1	-4,8	2,5	-2,5
Mar-00/Mar-99	4,4	-5,2	-1,1	6,6	-6,9	-0,6
Mar-01/Mar-00	5,3	3,6	9,1	4,3	6,8	11,2
Mar-02/Mar-01	1,2	-1,0	0,2	4,1	-2,7	1,2
Mar-03/Mar-02	3,5	-10,6	-7,5	3,3	-11,0	-8,2
Mar-04/Mar-03	3,0	-1,8	1,0	2,0	3,5	5,6
Mar-05/Mar-04	5,9	-0,8	5,1	6,6	-2,4	4,1
Mar-06/Mar-05	5,8	8,9	15,2	10,6	7,9	19,3
Mar-07/Mar-06	6,8	5,8	12,9	4,8	3,9	9,0

Fonte: Fundação João Pinheiro (FJP), Centro de Estatística e Informações (CEI), Pesquisa de Emprego e Desemprego na Região Metropolitana de Belo Horizonte (PED/RMBH). Convênio FJP/DIEESE/SEADE/SINE-MG

Nota: quaisquer pequenas diferenças nos dados apresentados devem-se a arredondamentos.

(1) Inflator utilizado: IPCA-BH (Ipead). Índice: Média 2000 = 100. (2) O mês indicado refere-se ao último do trimestre considerado. (3) Inclui os assalariados e os empregados domésticos mensalistas que não tiveram remuneração no mês, exclui os trabalhadores familiares sem remuneração salarial e os trabalhadores que ganharam exclusivamente em espécie ou benefício. (4) Inclui os assalariados que não tiveram remuneração no mês.

TABELA 10
RENDIMENTO REAL MÉDIO DOS ASSALARIADOS NO SETOR PRIVADO, POR SETOR DE ATIVIDADE ECONÔMICA E CARTEIRA DE TRABALHO
ASSINADA E NÃO-ASSINADA PELO ATUAL EMPREGADOR, E DOS TRABALHADORES AUTÔNOMOS
REGIÃO METROPOLITANA DE BELO HORIZONTE (RMBH) - 1996-2007

ESPECIFICAÇÃO (1)	RENDIMENTO REAL MÉDIO DOS ASSALARIADOS NO SETOR PRIVADO (2)						AUTÔNOMOS
	TOTAL (3)	SETOR DE ATIVIDADE (3)			CARTEIRA DE TRABALHO (4)		
		indústria	comércio	serviços	assinada	não-assinada	
1996 - Março.....	883	1.046	799	837	966	529	945
1997 - Março.....	891	1.103	798	836	965	564	981
1998 - Março.....	870	1.066	765	839	947	504	874
1999 - Março.....	867	1.019	718	859	930	543	879
2000 - Março.....	837	888	785	841	903	543	820
2001 - Março.....	843	923	707	847	902	557	827
2002 - Março.....	816	947	677	820	858	658	767
2003 - Março.....	731	893	624	698	799	459	662
2004 - Março.....	793	915	647	804	850	540	645
2005 - Março.....	741	915	583	721	797	493	623
2006							
Março.....	791	891	622	802	843	516	725
Abril.....	795	968	621	791	839	563	736
Mai.....	816	1.015	654	808	864	573	724
Junho.....	823	993	673	820	874	581	732
Julho.....	855	996	715	860	909	591	717
Agosto.....	854	994	680	861	907	601	731
Setembro.....	872	1.033	701	857	922	611	734
Outubro.....	851	1.038	709	814	908	563	734
Novembro.....	847	1.041	709	811	898	566	748
Dezembro.....	852	1.050	713	834	905	564	755
2007							
Janeiro.....	862	1.036	706	851	903	615	751
Fevereiro.....	869	1.079	719	840	914	606	701
Março.....	860	1.079	712	818	904	597	681

Fonte: Fundação João Pinheiro (FJP), Centro de Estatística e Informações (CEI), Pesquisa de Emprego e Desemprego na Região Metropolitana de Belo Horizonte (PED/RMBH). Convênio FJP/DIEESE/SEADE/SINE-MG

Nota: quaisquer pequenas diferenças nos dados apresentados devem-se a arredondamentos.

(1) O mês indicado refere-se ao último do trimestre considerado. (2) Inflator utilizado: IPCA-BH (Ipead). Valores em R\$ do último mês referido. (3) Exclui os assalariados que não tiveram remuneração no mês. (4) Inclui aqueles que não sabem a que setor de atividade pertence à empresa em que trabalham.

TABELA 11
ÍNDICES DO RENDIMENTO REAL MÉDIO DOS ASSALARIADOS, NO SETOR PRIVADO, POR SETOR DE ATIVIDADE ECONÔMICA E CARTEIRA DE
TRABALHO ASSINADA E NÃO-ASSINADA PELO ATUAL EMPREGADOR, E DOS TRABALHADORES AUTÔNOMOS
REGIÃO METROPOLITANA DE BELO HORIZONTE (RMBH) - 1996-2007

ESPECIFICAÇÃO (1)	ÍNDICES DO RENDIMENTO REAL MÉDIO DOS ASSALARIADOS NO SETOR PRIVADO (2)						AUTÔNOMOS
	TOTAL (3)	SETOR DE ATIVIDADE (3)			CARTEIRA DE TRABALHO (4)		
		indústria	comércio	serviços	assinada	não-assinada	
1996 – Março.....	107,1	110,3	111,2	103,1	108,2	101,5	118,9
1997 – Março.....	108,2	116,3	111,1	103,0	108,0	108,4	123,4
1998 – Março.....	105,6	112,4	106,4	103,4	106,0	96,7	110,0
1999 – Março.....	105,2	107,4	99,9	105,9	104,1	104,3	110,5
2000 – Março.....	101,6	93,6	109,2	103,6	101,1	104,3	103,1
2001 – Março.....	102,3	97,3	98,3	104,3	101,0	106,9	104,0
2002 – Março.....	99,0	99,8	94,2	101,1	96,1	126,3	96,4
2003 – Março.....	88,8	94,1	86,8	86,0	89,5	88,2	83,3
2004 – Março.....	96,2	96,5	90,0	99,1	95,2	103,6	81,1
2005 – Março.....	89,9	96,4	81,1	88,8	89,3	94,7	78,3
2006							
Março.....	96,0	93,9	86,6	98,9	94,4	99,0	91,1
Abril.....	96,5	102,1	86,4	97,5	93,9	108,1	92,5
Maió.....	99,1	107,0	91,1	99,6	96,8	109,9	91,0
Junho.....	99,9	104,6	93,6	101,0	97,9	111,6	92,0
Julho.....	103,7	105,1	99,6	106,0	101,8	113,5	90,2
Agosto.....	103,7	104,8	94,7	106,2	101,5	115,4	91,9
Setembro.....	105,9	108,9	97,5	105,7	103,2	117,4	92,2
Outubro.....	103,3	109,4	98,7	100,3	101,6	108,1	92,2
Novembro.....	102,8	109,7	98,7	100,0	100,6	108,7	94,0
Dezembro.....	103,5	110,7	99,3	102,8	101,4	108,3	94,9
2007							
Janeiro.....	104,6	109,2	98,3	104,8	101,1	118,0	94,5
Fevereiro.....	105,5	113,7	100,1	103,5	102,4	116,4	88,1
Março.....	104,3	113,7	99,0	100,8	101,2	114,6	85,7
Varição Mensal:							
Mar-07/Fev-07.....	-1,1	0,0	-1,1	-2,6	-1,1	-1,6	-2,7
Varição no Ano:							
Mar-07/Dez-06.....	0,9	2,7	-0,3	-2,0	-0,2	5,8	-9,7
Varição Anual:							
Mar-97/Mar-96.....	0,9	5,4	-0,1	-0,1	-0,2	6,8	3,8
Mar-98/Mar-97.....	-2,3	-3,3	-4,2	0,3	-1,9	-10,7	-10,9
Mar-99/Mar-98.....	-0,4	-4,5	-6,1	2,4	-1,8	7,8	0,5
Mar-00/Mar-99.....	-3,4	-12,8	9,3	-2,2	-2,9	0,0	-6,7
Mar-01/Mar-00.....	0,7	4,0	-10,0	0,7	-0,1	2,4	0,8
Mar-02/Mar-01.....	-3,2	2,5	-4,2	-3,1	-4,8	18,2	-7,2
Mar-03/Mar-02.....	-10,4	-5,7	-7,8	-14,9	-6,9	-30,2	-13,7
Mar-04/Mar-03.....	8,4	2,5	3,7	15,1	6,4	17,5	-2,6
Mar-05/Mar-04.....	-6,6	-0,1	-9,9	-10,3	-6,2	-8,6	-3,5
Mar-06/Mar-05.....	6,8	-2,6	6,8	11,3	5,8	4,5	16,3
Mar-07/Mar-06.....	8,7	21,1	14,3	1,9	7,2	15,7	-5,9

Fonte: Fundação João Pinheiro (FJP), Centro de Estatística e Informações (CEI), Pesquisa de Emprego e Desemprego na Região Metropolitana de Belo Horizonte (PED/RMBH). Convênio FJP/DIEESE/SEADE/SINE-MG

Nota: quaisquer pequenas diferenças nos dados apresentados devem-se a arredondamentos.

(1) O mês indicado refere-se ao último do trimestre considerado. (2) Inflator utilizado: IPCA-BH (Ipead). Índice: Média 2000 =100. (3) Exclui os assalariados que não tiveram remuneração no mês. (4) Inclui aqueles que não sabem a que setor de atividade pertence à empresa em que trabalham.

TABELA 12
RENDIMENTO NOMINAL MENSAL MÉDIO E MEDIANO DOS OCUPADOS E DOS ASSALARIADOS, NO TRABALHO PRINCIPAL
REGIÃO METROPOLITANA DE BELO HORIZONTE (RMBH) - 1996-2007

ESPECIFICAÇÃO (1)	RENDIMENTO NOMINAL			
	OCUPADOS (2)		ASSALARIADOS (3)	
	médio	mediano	médio	mediano
1996 - Março.....	512	283	499	300
1997 - Março.....	588	312	577	350
1998 - Março.....	557	335	565	360
1999 - Março.....	574	300	606	325
2000 - Março.....	552	320	567	350
2001 - Março.....	669	350	725	400
2002 - Março.....	663	372	679	400
2003 - Março.....	690	400	717	443
2004 - Março.....	705	400	757	461
2005 - Março.....	817	490	880	500
2006				
Março	867	500	917	590
Abril	885	529	921	600
Maió	901	500	999	595
Junho	918	540	950	600
Julho	976	572	1.036	600
Agosto	907	512	973	562
Setembro.....	949	600	1.004	600
Outubro.....	922	550	945	600
Novembro.....	950	525	959	600
Dezembro	1.012	600	1.037	640
2007				
Janeiro	966	600	1.001	606
Fevereiro.....	936	570	976	600
Março	944	600	977	620

Fonte: Fundação João Pinheiro (FJP), Centro de Estatística e Informações (CEI), Pesquisa de Emprego e Desemprego na Região Metropolitana de Belo Horizonte (PED/RMBH). Convênio FJP/DIEESE/SEADE/SINE-MG

Nota: quaisquer pequenas diferenças nos dados apresentados devem-se a arredondamentos.

(1) O mês indicado refere-se ao mês do rendimento. (2) Excluídos os assalariados e empregados domésticos mensalistas que não tiveram remuneração no mês, os trabalhadores familiares sem remuneração salarial e os trabalhadores que ganharam exclusivamente em espécie ou benefício. (3) Excluídos os assalariados que não tiveram remuneração no mês.

**MINISTÉRIO DO TRABALHO /
CODEFAT / SECRETARIA DE
POLÍTICAS DE EMPREGO E
SALÁRIO**
MINISTRO
Carlos Lupi

**GOVERNO DO ESTADO DE MINAS
GERAIS**
GOVERNADOR
Aécio Neves da Cunha

**SECRETARIA DE ESTADO DE
DESENVOLVIMENTO SOCIAL**
SECRETÁRIO
Custódio Antônio de Mattos

**SUBSECRETARIA DO
TRABALHO, EMPREGO E
RENDA**
SUBSECRETÁRIO
*Antônio Eduardo de Noronha
Amabile*

**SUPERINTENDENTE DE
POLÍTICA DE TRABALHO,
EMPREGO E RENDA**
Carmen Rocha Dias

**DIRETORA DE TRABALHO,
EMPREGO E RENDA /
COORDENADORA
ESTADUAL DO SINE-MG**
Lígia de Oliveira Lara

**SECRETARIA DE ESTADO DE
PLANEJAMENTO E GESTÃO**
SECRETÁRIA
Renata Maria Paes de Vilhena

**FUNDAÇÃO JOÃO PINHEIRO
(FJP)**
PRESIDENTE
Amilcar Vianna Martins Filho

**CENTRO DE ESTATÍSTICA E
INFORMAÇÕES (CEI)**
DIRETORA
*Laura Maria Irene De Michelis
Mendonça*

**FUNDAÇÃO SISTEMA ESTADUAL
DE ANÁLISE DE DADOS (SEADE)**
DIRETORA EXECUTIVA
Felícia Reicher Madeira

**DEPARTAMENTO INTERSINDI-
CAL DE ESTATÍSTICA E ESTUDOS
SOCIOECONÔMICOS (DIEESE)**
PRESIDENTE
João Vicente Silva Cayres

DIRETOR TÉCNICO
Clemente Ganz Lúcio

**SUPERVISORA TÉCNICA
REGIONAL**
*Maria de Fátima Lage
Guerra*

Equipe Técnica

COORDENAÇÃO TÉCNICA: Carlindo Rodrigues de Oliveira (DIEESE), Plínio de Campos Souza (FJP/CEI).

COORDENAÇÃO ADMINISTRATIVA E FINANCEIRA –
Coordenador: Eustáquio Mário R. Braga – **Assistente**
Administrativa: Natália Chaves Cidrão – **Apoio Administrativo:**
Tasciane da Silva Cândido.

ESTATÍSTICA E PROCESSAMENTO DE DADOS -
Coordenadora: Maria Ramos de Souza. – **Técnicas:** Cleonice
Ramos de Souza, Lívia Cristina Rosa Cruz.

ANÁLISE DOS RESULTADOS: Analista: Kátia Barrio Castro.

LEVANTAMENTO DE CAMPO - Coordenador: Tarcízio Alves
de Souza - **Controle da Amostra:** Nathália Barbosa de Castro
Campos - **Controle de Qualidade (Checagem, Crítica e
Divulgação):** José Assis do Nascimento Filho, Rosana Aparecida
Gualberto, Reinaldo Sales Leite – **Controle de Digitação:** Igor de
Campos Fontes.

CHECAGEM: Ari Pereira da Costa, Caio Márcio Marinho, Cleide
Campolina Leroy, Eduardo Delfino do Nascimento Neto, Tânia Costa
Ferreira.

CRÍTICA: Elaine Ramos de Jesus, João Ricardo Pereira Brito
Machado, Maria Iria Soares, Mariana Batista de Oliveira Porto,
Vanda de Carvalho, Zílma Aparecida Alves Santos.

SUPERVISÃO DE COLETA: Águeda Aparecida Ribeiro de Lima,
Ana Luiza Rocha dos Santos Souza Galliac, Daniela Maria Araújo
Mendonça Lima, Mauro de Oliveira Pessoa, Mônica Leila de Oliveira
Correia Lima.

ENTREVISTADORES: Andréia Pereira Silva, Ângela Aparecida
Ventura, Célio Leandro de Oliveira, Eliseu José Ferreira, Elzira
Helena Viana, João Afonso Rabelo, José Luiz Mendes dos Santos,
Judas Tadeu Soares de Faria, Laura Borges de Souza Pimenta,
Leonardo Ermindo Cardoso, Marcelo Lukas de Castro Ligório, Maria
Ângela de Castro Gomes, Maria da Penha Pereira Macedo, Paula
Aparecida Lopes, Ricardo Augusto dos Santos, Roselene Gomes
Dias, Roseli Ribeiro dos Santos, Rubens Batista Lisboa, Sílvia Helena
de Faria, Vanessa Marques dos Anjos.

AMOSTRA: Elias Daniel Ribeiro de Araújo.

DIGITAÇÃO E ENTRADA DE DADOS: Paulo Roberto Rocha dos
Santos Souza Galliac.

COLABORAÇÃO: Danilo Gomes de Freitas, Maria Bernadette
Araujo, Nícia Raies Moreira de Souza.

ESTAGIÁRIOS: Ana Flávia da Silva Luz, Diego de Carvalho.

CONCEITOS E METODOLOGIA: SEADE e DIEESE.

ELABORAÇÃO DO PLANO AMOSTRAL: Renato Martins
Assunção (Instituto de Ciências Exatas da Universidade Federal de
Minas Gerais - ICEX/UFGM).

NÚCLEO DE DISSEMINAÇÃO DE INFORMAÇÕES (NDI) –
Coordenador: Leandro Augusto Neves - José Mário Lemes da Silva.

**ASSESSORIA DE COMUNICAÇÃO SOCIAL – Assessora-
Chefe:** Lucilene Gonçalves - **Jornalista Responsável:** Francisco
Batista Teixeira.

PRODUÇÃO EDITORIAL: Jussara Maria Januzzi.

PROJETO GRÁFICO E EDITORAÇÃO ELETRÔNICA: João
Bosco Assunção.

IMPRESSÃO E ENCADERNAÇÃO: FJP/Organizações Lerbach
Ltda.

<i>SECRETARIA DE ESTADO DE DESENVOLVIMENTO SOCIAL</i>	<i>FUNDAÇÃO JOÃO PINHEIRO</i>	<i>DIEESE</i>
<p>Rua Martim de Carvalho, 94 Santo Agostinho CEP. 30190-090 Belo Horizonte - MG Fone: (31) 3292-2000 Fax: (31) 3275-2799 sinmg@sedese.mg.gov.br asscom@sedese.mg.gov.br</p>	<p>Alameda das Acácias, 70 São Luís / Pampulha CEP. 31275-150 Belo Horizonte - MG Fone: (31) 3448-9719/ 3448-9557 Fax: (31) 3448-9614 / 3448-9546 www.fjp.mg.gov.br cei.ndi@fjp.mg.gov.br</p>	<p>Escritório Regional de MG Rua Curitiba, 1269 – 9º andar Centro - CEP. 30170-121 Belo Horizonte - MG Fone: (31) 3222-9395 Fax: (31) 3222-9787 www.dieese.org.br ermg@dieese.org.br</p>