



Boletim Pesquisa de Emprego e Desemprego na Região Metropolitana de Belo Horizonte PED/RMBH

ANO 13 – N.º 03 – Março 2007

Aumenta a taxa de desemprego na RMBH

MARÇO
TAXA DE DESEMPREGO TOTAL:
13,8%

1. As informações da Pesquisa de Emprego e Desemprego, realizada pela Fundação João Pinheiro, Dieese e Secretaria de Estado de Desenvolvimento Social, indicaram elevação na **taxa de desemprego total**, entre os meses de fevereiro e março, de 12,9% para 13,8% da População Economicamente Ativa - PEA (tab. A). A taxa de desemprego aberto elevou-se de 9,0% para 9,8%, e a de desemprego oculto passou de 3,9% para 4,0%, no período em análise (graf. A).
2. O número de desempregados foi estimado em 350 mil pessoas, 24 mil a mais que no mês anterior, resultado do ingresso de 6 mil pessoas no mercado de trabalho, simultaneamente à eliminação de 18 mil ocupações no período. A **taxa de participação** permaneceu em 60,7%.

TABELA A - ESTIMATIVAS DO NÚMERO DE PESSOAS DE 10 ANOS E MAIS E TAXAS, SEGUNDO CONDIÇÃO DE ATIVIDADE
REGIÃO METROPOLITANA DE BELO HORIZONTE
MARÇO: 2006-2007

CONDIÇÃO DE ATIVIDADE	ESTIMATIVAS (EM MIL PESSOAS)			VARIACIONES			
				ABSOLUTA		RELATIVA (%)	
	mar-06	fev-07	mar-07	mar-07/ fev-07	mar-07/ mar-06	mar-07/ fev-07	mar-07/ mar-06
População em Idade Ativa	4.067	4.168	4.178	10	111	0,2	2,7
População Economicamente Ativa	2.440	2.530	2.536	6	96	0,2	3,9
Ocupados	2.045	2.204	2.186	-18	141	-0,8	6,9
Desempregados	395	326	350	24	-45	7,4	-11,4
Em desemprego aberto	278	228	249	21	-29	9,2	-10,4
Em desemprego oculto pelo trabalho precário	63	50	53	3	-10	6,0	-15,9
Em desemprego oculto pelo desalento	54	48	48	0	-6	0,0	-11,1
Inativos com 10 anos e mais.....	1.627	1.638	1.642	4	15	0,2	0,9
Taxas (%)							
Desemprego total	16,2	12,9	13,8	0,9	-2,4	7,0	-14,8
Participação (PEA/PIA).....	60,0	60,7	60,7	0,0	0,7	0,0	1,2

Fonte: Fundação João Pinheiro (FJP), Centro de Estatística e Informações (CEI), Pesquisa de Emprego e Desemprego na Região Metropolitana de Belo Horizonte (PED/RMBH). Convênio FJP/DIEESE/SEADE/SINE-MG



GRÁFICO A - TAXAS DE DESEMPREGO, POR TIPO - REGIÃO METROPOLITANA DE BELO HORIZONTE - 2006-2007

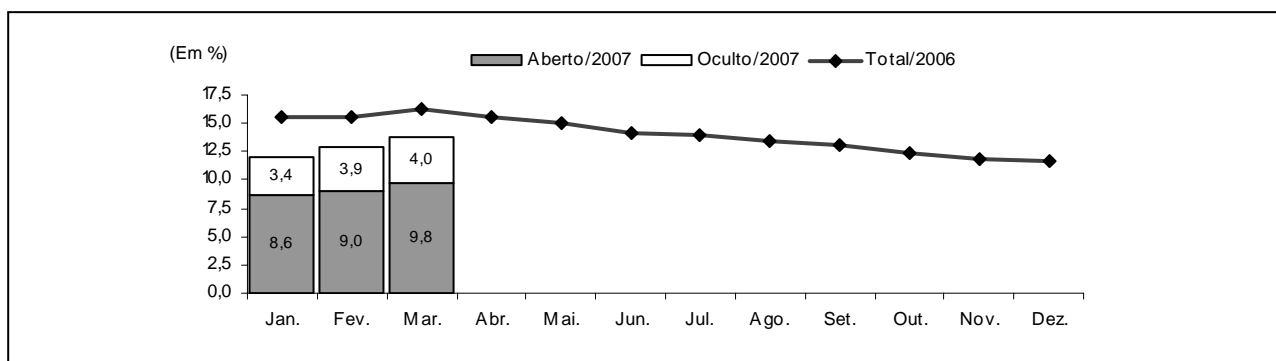

Fonte: Fundação João Pinheiro (FJP), Centro de Estatística e Informações (CEI), Pesquisa de Emprego e Desemprego na Região Metropolitana de Belo Horizonte (PED/RMBH). Convênio FJP/DIEESE/SEADE/SINE-MG

Nota: a taxa de desemprego total é composta pela soma das taxas de desemprego aberto e oculto.

3. Em decorrência da redução de 18 mil postos de trabalho, estimou-se um total de 2.186 mil ocupados na RMBH, em março. Observaram-se contratações somente na **construção civil** (5 mil), ou 3,6%. Nos demais setores houve comportamento negativo: no **comércio**, redução de 5 mil vagas (1,4%); nos **serviços**, 9 mil (0,8%); e no agregado “**outros setores**”, 8 mil (4,2%). Na **indústria**, o contingente de ocupados manteve-se relativamente estável (-0,3%), com 1 mil postos de trabalho a menos (tab. B).

TABELA B
ESTIMATIVAS DO NÚMERO DE OCUPADOS, SEGUNDO SETORES DE ATIVIDADE ECONÔMICA
REGIÃO METROPOLITANA DE BELO HORIZONTE
MARÇO: 2006-2007

SETOR DE ATIVIDADE	ESTIMATIVAS (EM MIL PESSOAS)			VARIACIONES			
				ABSOLUTA		RELATIVA (%)	
	mar-06	fev-07	mar-07	mar-07/ fev-07	mar-07/ mar-06	mar-07/ fev-07	mar-07/ mar-06
Total	2.045	2.204	2.186	-18	141	-0,8	6,9
Indústria	305	335	334	-1	29	-0,3	9,5
Comércio	292	348	343	-5	51	-1,4	17,5
Serviços	1.137	1.192	1.183	-9	46	-0,8	4,0
Construção civil	127	137	142	5	15	3,6	11,8
Outros (1)	184	192	184	-8	0	-4,2	0,0

Fonte: Fundação João Pinheiro (FJP), Centro de Estatística e Informações (CEI), Pesquisa de Emprego e Desemprego na Região Metropolitana de Belo Horizonte (PED/RMBH). Convênio FJP/DIEESE/SEADE/SINE-MG

(1) Inclui Serviços domésticos, Agricultura, Pecuária, Extração vegetal e outras atividades.

4. Por posição ocupacional, constatou-se eliminação de postos de trabalho no setor público (9 mil), entre os autônomos (8 mil) e no agregado “demais posições” (10 mil). Houve relativa estabilidade no número de assalariados no setor privado com carteira de trabalho assinada (0,3%, ou 3 mil vagas) e geração de 6 mil ocupações (3,4%) entre os sem carteira assinada (tab. C).

TABELA C
ESTIMATIVAS DO NÚMERO DE OCUPADOS, SEGUNDO POSIÇÃO NA OCUPAÇÃO
REGIÃO METROPOLITANA DE BELO HORIZONTE
MARÇO: 2006-2007

POSIÇÃO NA OCUPAÇÃO	ESTIMATIVAS (EM MIL PESSOAS)			VARIACÕES			
				ABSOLUTA		RELATIVA (%)	
	mar-06	fev-07	mar-07	mar-07/ fev-07	mar-07/ mar-06	mar-07/ fev-07	mar-07/ mar-06
Total	2.045	2.204	2.186	-18	141	-0,8	6,9
Total de assalariados (1)	1.362	1.430	1.430	0	68	0,0	5,0
Setor privado	1.096	1.152	1.161	9	65	0,8	5,9
Com carteira assinada	902	976	979	3	77	0,3	8,5
Sem carteira assinada	194	176	182	6	-12	3,4	-6,2
Setor público	266	278	269	-9	3	-3,2	1,1
Autônomos	380	430	422	-8	42	-1,9	11,1
Demais posições (2)	303	344	334	-10	31	-2,9	10,2

Fonte: Fundação João Pinheiro (FJP), Centro de Estatística e Informações (CEI), Pesquisa de Emprego e Desemprego na Região Metropolitana de Belo Horizonte (PED/RMBH). Convênio FJP/DIEESE/SEADE/SINE-MG

Nota: quaisquer pequenas diferenças nos dados apresentados devem-se a arredondamentos.

(1) Incluem os que não informaram o segmento em que trabalham.

(2) Incluem empregadores, empregados domésticos, donos de negócio familiar, trabalhadores familiares sem remuneração, profissionais liberais e outras posições ocupacionais.

5. O rendimento real médio dos ocupados reduziu-se em 1,2%, entre janeiro e fevereiro, e tornou-se equivalente a R\$979. Já o salário real médio ficou relativamente estável (-0,2%), correspondendo a R\$1.013 e o rendimento real médio dos autônomos retraiu-se em 6,7%, passando para R\$699 (tab. D).

6. A massa de rendimento real dos ocupados decresceu 1,8%, resultado das reduções no nível de ocupação e, com maior intensidade, no rendimento. A estabilidade da massa de rendimento dos assalariados decorreu de pequenas variações que se compensaram: positiva, no emprego, e negativa, no salário real.

TABELA D
RENDIMENTO REAL MÉDIO (1) DOS OCUPADOS, AUTÔNOMOS E ASSALARIADOS, SEGUNDO CATEGORIAS SELECIONADAS
REGIÃO METROPOLITANA DE BELO HORIZONTE
FEVEREIRO: 2006-2007

CATEGORIA SELECIONADA	RENDIMENTOS			VARIACÕES	
	(EM REAIS DE FEVEREIRO/2007)			(%)	
	fev-06	jan-07	fev-07	fev-07/ jan-07	fev-07/ fev-06
Total de Ocupados	885	991	979	-1,2	10,6
Total de assalariados (2)	928	1.014	1.013	-0,2	9,1
Setor privado	782	860	868	0,9	11,0
Indústria	857	1.033	1.077	4,2	25,6
Comércio	630	705	718	1,8	13,8
Serviços	792	849	838	-1,3	5,7
Com carteira assinada	836	901	912	1,3	9,1
Sem carteira assinada	507	614	605	-1,4	19,4
Trabalhadores autônomos	697	750	699	-6,7	0,3

Fonte: Fundação João Pinheiro (FJP), Centro de Estatística e Informações (CEI), Pesquisa de Emprego e Desemprego na Região Metropolitana de Belo Horizonte (PED/RMBH). Convênio FJP/DIEESE/SEADE/SINE-MG

(1) Inflator utilizado: IPCA-BH (Ipead). (2) Inclui setor público.

COMPORTAMENTO EM 12 MESES

7. Em relação a março de 2006, a **taxa de desemprego total** na RMBH retraiu-se de 16,2% para os atuais 13,8%, com a taxa de desemprego aberto diminuindo de 11,4% para 9,8% e a de desemprego oculto de 4,8% para 4,0%. O resultado desta última foi devido à redução das taxas de desemprego oculto pelo trabalho precário (de 2,6% para 2,1%) e pelo desalento (de 2,2% para 1,9%).

8. A redução no contingente de desempregados, de 395 mil para 350 mil pessoas, nesse período, resultou da criação de 141 mil ocupações, número superior ao da entrada de pessoas no mercado de

trabalho da região (96 mil). A **taxa de participação** passou de 60,0%, em março de 2006, para os atuais 60,7%.

9. Ainda no comparativo anual, o nível de **ocupação** elevou-se 6,9% (graf. B), com o seguinte comportamento setorial: **comércio**, criação de 51 mil postos de trabalho (17,5%); **construção civil**, geração de 15 mil ocupações (11,8%); **indústria**, expansão de 29 mil ocupações (9,5%); **serviços**, criação de 46 mil ocupações (4,0%). No agregado “**outros setores**”, o número de ocupações manteve-se estável, em relação a março de 2006 (tab. B).

GRÁFICO B - VARIAÇÃO ANUAL (1) DO NÍVEL DE OCUPAÇÃO - REGIÃO METROPOLITANA DE BELO HORIZONTE - 2006-2007

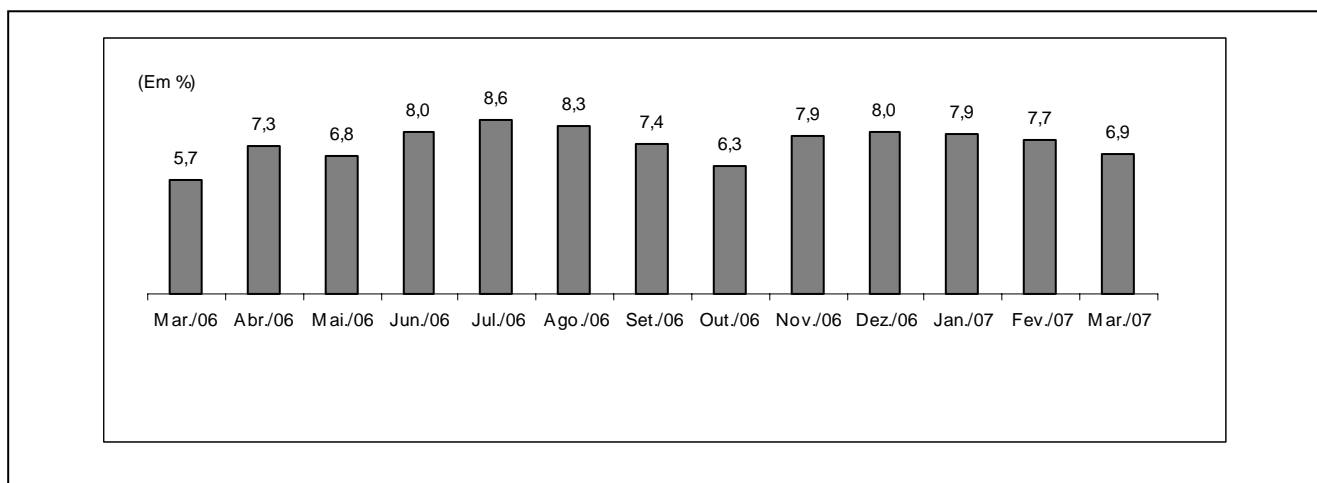

Fonte: Fundação João Pinheiro (FJP), Centro de Estatística e Informações (CEI), Pesquisa de Emprego e Desemprego na Região Metropolitana de Belo Horizonte (PED/RMBH). Convênio FJP/DIEESE/SEADE/SINE-MG

(1) Mês de referência em relação ao mesmo mês do ano anterior.

10. Nesse período, as formas de inserção ocupacionais que mais cresceram foram os assalariados no setor privado com carteira de trabalho assinada (77 mil, ou 8,5%) e os autônomos (42 mil, ou 11,1%). A única que apresentou desempenho negativo foi a dos assalariados no setor privado sem carteira assinada, com perda de 12 mil vagas (6,2%). Foram gerados 31 mil postos de trabalho no agregado “demais posições” (10,2%).
11. Comparado aos valores de fevereiro de 2006, o **rendimento real médio** dos ocupados aumentou 10,6% e o dos assalariados 9,1%. As massas de rendimentos de ocupados e assalariados aumentaram 19,3% e 14,2%, respectivamente (graf. C). Esse desempenho deveu-se, em ambos os casos, aos aumentos dos rendimentos médios reais e, com menor intensidade, dos níveis de ocupação.

GRÁFICO C - ÍNDICE DA MASSA DE RENDIMENTOS REAIS (1) DOS OCUPADOS (2)
REGIÃO METROPOLITANA DE BELO HORIZONTE - 2002-2007

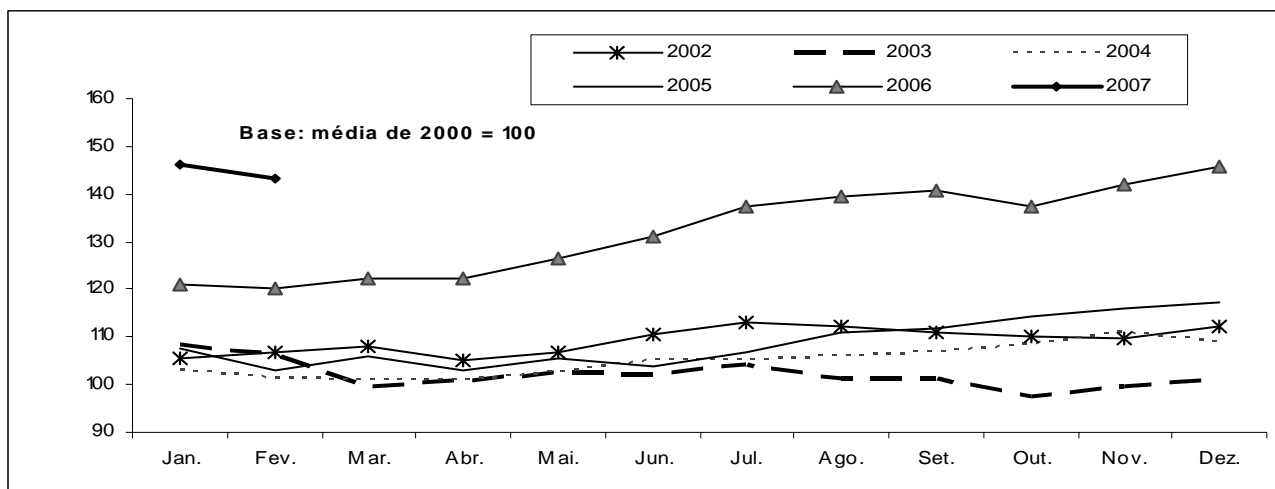

Fonte: Fundação João Pinheiro (FJP), Centro de Estatística e Informações (CEI), Pesquisa de Emprego e Desemprego na Região Metropolitana de Belo Horizonte (PED/RMBH). Convênio FJP/DIEESE/SEADE/SINE-MG

(1) Inflator utilizado: IPCA-BH (Ipead). (2) Incluem os assalariados e os empregados domésticos mensalistas que não tiveram remuneração no mês e excluem os trabalhadores familiares sem remuneração salarial e os trabalhadores que ganharam exclusivamente em espécie ou benefício.

Principais Conceitos

PIA - População em Idade Ativa: corresponde à população com dez anos ou mais.

PEA - População Economicamente Ativa: parcela da PIA ocupada ou desempregada.

OCUPADOS - são os indivíduos que:

1. possuem trabalho remunerado exercido regularmente;
2. possuem trabalho remunerado exercido de forma irregular, desde que não estejam procurando trabalho diferente do atual. Excluem-se as pessoas que, não tendo procurado trabalho, exerceram de forma excepcional algum trabalho nos últimos 30 dias;
3. possuem trabalho não-remunerado de ajuda em negócios de parentes, ou remunerado em espécie ou benefício, sem procura de trabalho.

DESEMPREGADOS - São os indivíduos que se encontram numa das seguintes situações:

- a) **Desemprego Aberto:** pessoas que procuraram trabalho de modo efetivo nos 30 dias anteriores ao da entrevista e não exerceram nenhum trabalho nos últimos sete dias;

- b) **Desemprego Oculto pelo Trabalho Precário:** pessoas que realizam de forma irregular algum trabalho remunerado (ou pessoas que realizam trabalho não-remunerado em ajuda a negócios de parentes) e que procuraram mudar de trabalho nos 30 dias anteriores ao da entrevista, ou que, não tendo procurado neste período, o fizeram até 12 meses atrás;

- c) **Desemprego Oculto pelo Desalento:** pessoas que não possuem trabalho e nem procuraram nos últimos 30 dias, por desestímulo do mercado de trabalho ou por circunstâncias fortuitas, mas procuraram efetivamente trabalho nos últimos 12 meses.

INATIVOS (maiores de dez anos) - Correspondem à parcela da PIA que não está ocupada ou desempregada.

RENDIMENTO DO TRABALHO - É captado o rendimento monetário bruto (sem descontos de imposto de renda e previdência), efetivamente recebido, referente ao trabalho realizado no mês imediatamente anterior ao da pesquisa. Para os assalariados, são considerados os descontos por falta ou acréscimos devidos a horas extras, gratificações etc. Não são computados o décimo terceiro salário e os benefícios indiretos. Para os empregadores, autônomos e demais posições, é considerada a retirada mensal.

Principais Indicadores

TAXA GLOBAL DE PARTICIPAÇÃO - É a relação entre a População Economicamente Ativa e a População em Idade Ativa (PEA/PIA). Indica a proporção de pessoas com dez anos ou mais incorporadas ao mercado de trabalho, como ocupados ou desempregados.

TAXA DE DESEMPREGO TOTAL - Equivale à relação Desempregados/PEA, e indica a proporção da PEA que se encontra na situação de desemprego aberto ou oculto. Todas as taxas de desemprego divulgadas, referentes a tipos específicos de desemprego (aberto e oculto) ou a atributos pessoais selecionados, são calculadas como uma proporção da PEA.

TAXA DE OCUPAÇÃO - Equivale à relação Ocupados/PEA, e indica a proporção da PEA que se encontra na situação de ocupados.

RENDIMENTOS - Divulga-se:

- a) **Rendimento médio:** refere-se à média trimestral do rendimento mensal real no trabalho principal. A média trimestral é calculada a partir de valores nominais mensais, inflacionados pelo IPCA/BH (IPEAD), até o último mês do trimestre. Os dados de rendimento, investigados em cada mês, referem-se ao mês imediatamente anterior, e, portanto, têm sempre esta defasagem em relação às demais informações da pesquisa. Assim, os dados apurados no trimestre outubro/novembro/dezembro, e divulgados em janeiro, correspondem à média do período setembro/outubro/novembro, a preços de novembro;
- b) **Distribuição dos rendimentos:** indica os valores máximos recebidos pelos 10% e 25% mais pobres, os valores mínimos recebidos pelos 25% e 10% mais ricos, e o rendimento mediano, que divide a população entre os 50% que têm os rendimentos mais baixos e os 50% que têm rendimentos mais altos.

Notas Metodológicas

PLANO AMOSTRAL

A Pesquisa de Emprego e Desemprego na Região Metropolitana de Belo Horizonte (PED/RMBH) tem como unidade amostral o domicílio da área urbana de 26 municípios que compõem esta região: Belo Horizonte, Betim, Brumadinho, Caeté, Confins, Contagem, Esmeraldas, Florestal, Ibirité, Igarapé, Juatuba, Lagoa Santa, Mário Campos, Mateus Leme, Nova Lima, Pedro Leopoldo, Raposos, Ribeirão das Neves, Rio Acima, Rio Manso, Sabará, Santa Luzia, São Joaquim de Bicas, São José da Lapa, Sarzedo e Vespasiano.

As informações de interesse da pesquisa são coletadas mensalmente, através de entrevistas realizadas com os moradores de dez anos de idade ou mais, em aproximadamente 2 528 domicílios, sorteados por meio de amostragem probabilística.

Trata-se de uma amostra estratificada de conglomerados selecionada em dois estágios. Os 3 136 setores censitários urbanos do Instituto Brasileiro de Geografia e Estatística (IBGE), que compõem a RMBH, são agrupados em 79 estratos. No primeiro estágio, dentro de cada estrato são escolhidos dois setores censitários com igual probabilidade e com reposição. No segundo, tendo sido anteriormente listados todos os domicílios do setor, são sorteados 16 domicílios, seguindo os critérios da amostragem aleatória sistemática.

A ponderação de cada entrevista realizada é definida considerando-se o número de questionários efetivamente respondidos em cada setor sorteado, o número de domicílios listados no setor e o número de setores que compõem o estrato. As estimativas dos valores absolutos são obtidas a partir de taxas amostrais aplicadas às projeções populacionais.

MÉDIAS TRIMESTRAIS

Os resultados são divulgados mensalmente e expressam médias trimestrais móveis dos indicadores produzidos. Isto significa que as informações referentes a determinado mês representam a média dos dados coletados no último mês e nos dois meses que o antecedem.

PROJEÇÕES DEMOGRÁFICAS

A Fundação João Pinheiro atualizou as projeções demográficas da população da RMBH e de Minas Gerais com base no Censo Demográfico de 2000 do IBGE, e adotando a tendência de crescimento do período 1991-2000. Foi revista toda a série de estatísticas geradas pela PED-RMBH sobre valores absolutos da População em Idade Ativa (PIA) e de seus componentes, a População Economicamente Ativa (PEA), ocupada e desempregada, e a população formada por indivíduos inativos com 10 anos ou mais de idade.

ANEXO ESTATÍSTICO

TABELA 1
ESTIMATIVAS DA POPULAÇÃO EM IDADE ATIVA, ECONOMICAMENTE ATIVA, OCUPADA, DESEMPREGADA
E INATIVA MAIOR DE 10 ANOS E TAXAS GLOBAIS DE PARTICIPAÇÃO E DE DESEMPREGO TOTAL
REGIÃO METROPOLITANA DE BELO HORIZONTE (RMBH) - 1996-2007

ESPECIFICAÇÃO	POPULAÇÃO EM IDADE ATIVA (A) = (B)+(C)	POPULAÇÃO ECONOMICAMENTE ATIVA						INATIVOS MAIORES DE 10 ANOS		TAXAS (%)	
		TOTAL		OCUPADOS		DESEMPREGADOS		absoluto (C)	índice	participação (B)/(A)	desemprego (D)/(B)
		absoluto (B)	índice	absoluto	índice	absoluto (D)	índice				
1996 - Março.....	3.085	1.746	86,7	1.510	91,2	236	65,9	1.339	90,7	56,6	13,5
1997 - Março.....	3.175	1.819	90,4	1.577	95,3	242	67,6	1.356	91,9	57,3	13,3
1998 - Março.....	3.267	1.885	93,6	1.597	96,5	288	80,4	1.382	93,6	57,7	15,3
1999 - Março.....	3.362	1.883	93,5	1.546	93,4	337	94,1	1.479	100,2	56,0	17,9
2000 - Março.....	3.461	1.973	98,0	1.616	97,6	357	99,7	1.488	100,8	57,0	18,1
2001 - Março.....	3.557	2.077	103,2	1.701	102,8	376	105,0	1.480	100,3	58,4	18,1
2002 - Março.....	3.654	2.112	104,9	1.713	103,5	399	111,5	1.542	104,5	57,8	18,9
2003 - Março.....	3.753	2.241	111,3	1.779	107,5	462	129,1	1.512	102,4	59,7	20,6
2004 - Março.....	3.855	2.321	115,3	1.827	110,4	494	138,0	1.534	103,9	60,2	21,3
2005 - Março.....	3.960	2.368	117,6	1.935	116,9	433	120,9	1.592	107,9	59,8	18,3
2006											
Março.....	4.067	2.440	121,2	2.045	123,6	395	110,3	1.627	110,2	60,0	16,2
Abril.....	4.076	2.458	122,1	2.075	125,4	383	107,0	1.618	109,6	60,3	15,6
Maió.....	4.085	2.451	121,8	2.081	125,7	370	103,4	1.634	110,7	60,0	15,1
Junho.....	4.094	2.473	122,9	2.122	128,2	351	98,0	1.621	109,8	60,4	14,2
Julho.....	4.103	2.495	123,9	2.146	129,7	349	97,5	1.608	108,9	60,8	14,0
Agosto.....	4.113	2.517	125,0	2.180	131,7	337	94,1	1.596	108,1	61,2	13,4
Setembro.....	4.122	2.494	123,9	2.170	131,1	324	90,5	1.628	110,3	60,5	13,0
Outubro.....	4.131	2.474	122,9	2.167	130,9	307	85,8	1.657	112,3	59,9	12,4
Novembro.....	4.140	2.505	124,4	2.207	133,4	298	83,2	1.635	110,8	60,5	11,9
Dezembro.....	4.150	2.523	125,3	2.230	134,7	293	81,8	1.627	110,2	60,8	11,6
2007											
Janeiro.....	4.159	2.520	125,2	2.218	134,0	302	84,4	1.639	111,0	60,6	12,0
Fevereiro.....	4.168	2.530	125,7	2.204	133,2	326	91,1	1.638	111,0	60,7	12,9
Março.....	4.178	2.536	126,0	2.186	132,1	350	97,8	1.642	111,2	60,7	13,8
Varição Mensal:											
Mar-07/Fev-07.....	0,2	0,2	0,2	-0,8	-0,8	7,4	7,4	0,2	0,2	0,0	7,0
Varição no Ano:											
Mar-07/Dez-06.....	0,7	0,5	0,5	-2,0	-2,0	19,5	19,5	0,9	0,9	-0,2	19,0
Varição Anual:											
Mar-07/Mar-06.....	2,7	3,9	3,9	6,9	6,9	-11,4	-11,4	0,9	0,9	1,2	-14,8

Fonte: Fundação João Pinheiro (FJP), Centro de Estatística e Informações (CEI), Pesquisa de Emprego e Desemprego na Região Metropolitana de Belo Horizonte (PED/RMBH). Convênio FJP/DIEESE/SEADE/SINE-MG

Notas: a) valores absolutos em 1.000 pessoas; b) índice: média de 2000 = 100; c) quaisquer pequenas diferenças nos dados apresentados, devem-se a arredondamentos.

GRÁFICO 1
ESTIMATIVAS DA POPULAÇÃO ECONOMICAMENTE ATIVA (PEA) E DOS OCUPADOS
REGIÃO METROPOLITANA DE BELO HORIZONTE (RMBH) - 2006-2007

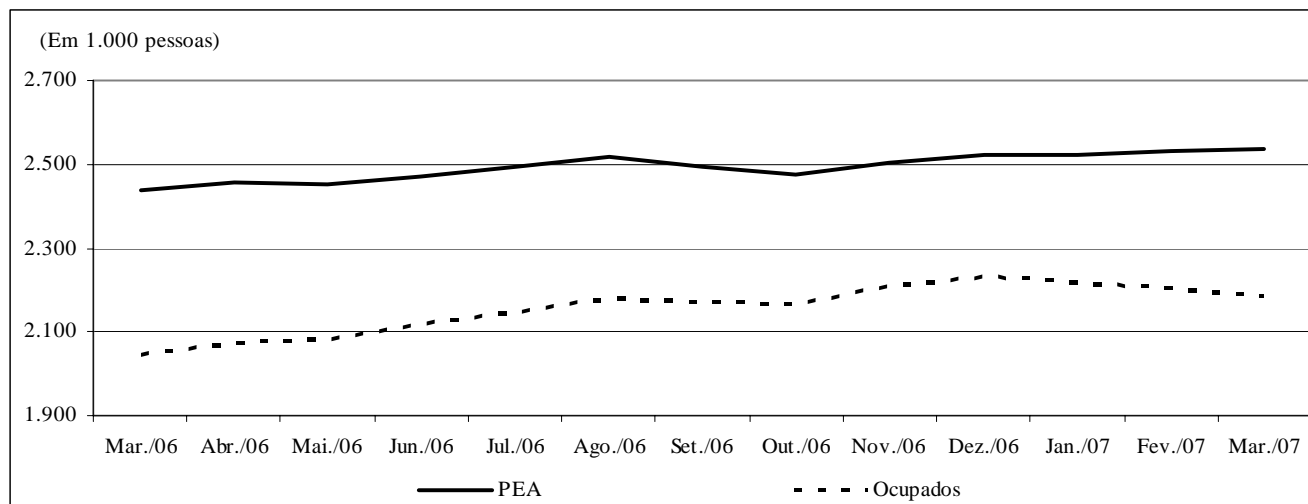

Fonte: Fundação João Pinheiro (FJP), Centro de Estatística e Informações (CEI), Pesquisa de Emprego e Desemprego na Região Metropolitana de Belo Horizonte (PED/RMBH). Convênio FJP/DIEESE/SEADE/SINE-MG

TABELA 2
TAXAS DE DESEMPREGO, POR TIPO - REGIÃO METROPOLITANA DE BELO HORIZONTE (RMBH),
MUNICÍPIO DE BELO HORIZONTE E DEMAIS MUNICÍPIOS DA RMBH - 1996-2007

ESPECIFICAÇÃO	TAXAS DE DESEMPREGO POR TIPO (%)										
	TOTAL			ABERTO			OCULTO				
	RMBH	Belo Horizonte	demaís municípios	RMBH	Belo Horizonte	demaís municípios	RMBH	Belo Horizonte	demaís municípios	PRECÁ- RIO	DESA- LENTO
1996 - Março.....	13,5	12,9	14,5	8,7	8,1	9,6	4,8	4,8	4,8	3,2	1,6
1997 - Março.....	13,3	12,5	14,6	8,9	8,6	9,4	4,4	3,9	5,3	2,9	1,6
1998 - Março.....	15,3	14,5	16,6	9,9	9,8	10,0	5,4	4,6	6,6	3,5	1,9
1999 - Março.....	17,9	17,0	19,3	12,0	11,3	12,9	5,9	5,7	6,4	4,0	1,9
2000 - Março.....	18,1	16,2	20,9	11,9	11,0	13,3	6,2	5,3	7,6	3,9	2,3
2001 - Março.....	18,1	15,7	21,7	11,7	10,1	14,2	6,4	5,7	7,5	4,0	2,4
2002 - Março.....	18,9	16,5	22,3	12,2	10,5	14,6	6,7	6,0	7,7	4,0	2,7
2003 - Março.....	20,6	18,5	23,8	12,2	11,0	14,1	8,4	7,5	9,7	5,0	3,4
2004 - Março.....	21,3	19,8	23,7	14,2	13,3	15,5	7,1	6,5	8,2	4,0	3,1
2005 - Março.....	18,3	16,9	20,2	11,7	11,0	12,6	6,6	5,9	7,6	3,7	2,9
2006											
Março.....	16,2	14,9	18,2	11,4	10,6	12,4	4,8	4,3	5,8	2,6	2,2
Abril.....	15,6	14,3	17,6	11,2	10,4	12,5	4,4	3,9	5,1	2,3	2,1
Maió.....	15,1	13,8	17,1	10,7	9,8	11,9	4,4	4,0	5,2	2,3	2,1
Junho.....	14,2	12,9	16,3	9,8	8,8	11,2	4,4	4,1	5,1	2,1	2,3
Julho.....	14,0	12,5	16,3	9,7	8,6	11,3	4,3	3,9	5,0	2,1	2,2
Agosto.....	13,4	11,6	16,2	9,3	8,1	11,3	4,1	3,5	4,9	2,1	2,0
Setembro.....	13,0	11,5	15,4	9,1	8,1	10,7	3,9	3,4	4,7	2,2	1,7
Outubro.....	12,4	11,7	13,7	8,8	8,3	9,6	3,6	3,4	4,1	2,1	1,5
Novembro.....	11,9	11,3	13,0	8,7	8,2	9,5	3,2	3,1	3,5	1,9	1,3
Dezembro.....	11,6	11,1	12,3	8,6	8,5	8,9	3,0	2,6	3,4	1,6	1,4
2007											
Janeiro.....	12,0	11,2	13,3	8,6	8,3	9,1	3,4	2,9	4,2	1,9	1,5
Fevereiro.....	12,9	11,8	14,6	9,0	8,4	10,0	3,9	3,4	4,6	2,0	1,9
Março.....	13,8	12,4	15,9	9,8	9,0	11,0	4,0	3,4	4,9	2,1	1,9
Varição Mensal:											
Mar-07/Fev-07.....	7,0	5,1	8,9	8,9	7,1	10,0	2,6	0,0	6,5	5,0	0,0
Varição no Ano:											
Mar-07/Dez-06.....	19,0	11,7	29,3	14,0	5,9	23,6	33,3	30,8	44,1	31,3	35,7
Varição Anual:											
Mar-07/Mar-06.....	-14,8	-16,8	-12,6	-14,0	-15,1	-11,3	-16,7	-20,9	-15,5	-19,2	-13,6

Fonte: Fundação João Pinheiro (FJP), Centro de Estatística e Informações (CEI), Pesquisa de Emprego e Desemprego na Região Metropolitana de Belo Horizonte (PED/RMBH). Convênio FJP/DIEESE/SEADE/SINE-MG

Nota: quaisquer pequenas diferenças nos dados apresentados devem-se a arredondamentos.

GRÁFICO 2
TAXAS DE DESEMPREGO TOTAL – REGIÃO METROPOLITANA DE BELO HORIZONTE (RMBH), CAPITAL E DEMAIS MUNICÍPIOS DA RMBH
2006-2007

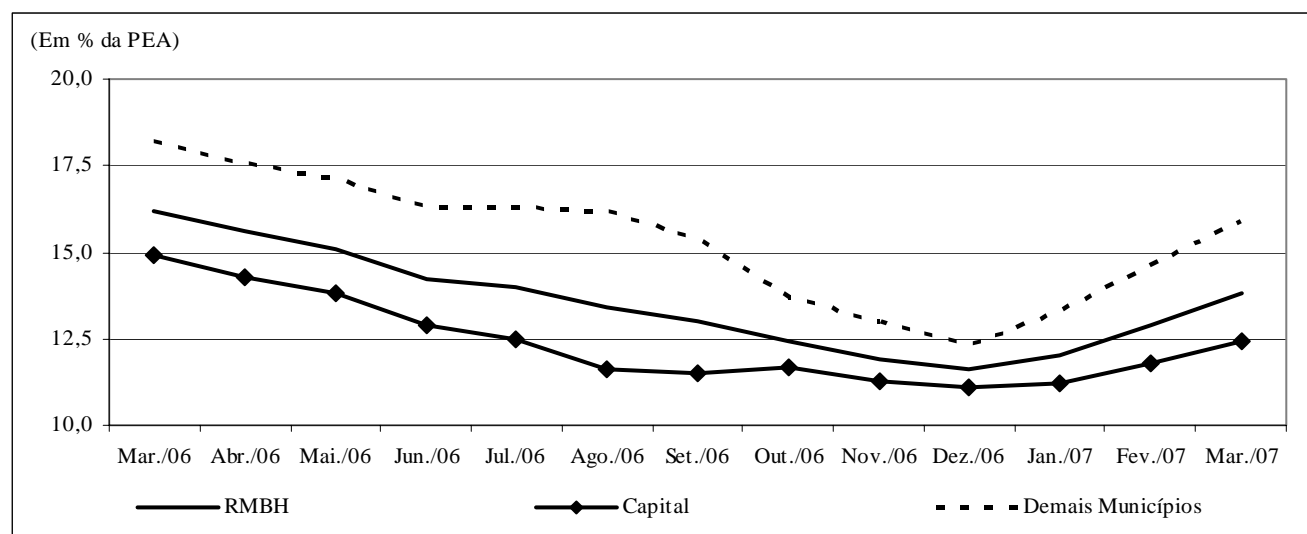

Fonte: Fundação João Pinheiro (FJP), Centro de Estatística e Informações (CEI), Pesquisa de Emprego e Desemprego na Região Metropolitana de Belo Horizonte (PED/RMBH). Convênio FJP/DIEESE/SEADE/SINE-MG

TABELA 3
TAXAS DE DESEMPREGO TOTAL, POR ATRIBUTOS PESSOAIS
REGIÃO METROPOLITANA DE BELO HORIZONTE (RMBH) - 1996-2007

ESPECIFICAÇÃO	TAXA DE DESEMPREGO POR ATRIBUTO PESSOAL (%)									COMPOSIÇÃO DA TAXA DE DESEMPREGO POR EXPERIÊNCIA ANTERIOR DE TRABALHO	
	TOTAL	SEXO		IDADE				POSIÇÃO NO DOMICÍLIO		com	sem
		homens	mulheres	10 a 17 anos	18 a 24 anos	25 a 39 anos	40 anos e mais	chefe	demais membros		
1996 - Março.....	13,5	12,1	15,4	38,6	21,3	10,0	6,0	7,4	17,6	10,7	2,8
1997 - Março.....	13,3	12,3	14,7	36,7	20,3	9,8	6,9	7,1	14,7	10,6	2,7
1998 - Março.....	15,3	12,7	18,8	43,9	24,1	10,9	7,1	7,5	20,4	12,1	3,2
1999 - Março.....	17,9	15,8	20,6	43,2	28,8	15,0	8,4	10,1	23,0	14,9	3,0
2000 - Março.....	18,1	15,9	20,8	47,1	26,8	15,1	10,0	11,3	22,6	14,6	3,5
2001 - Março.....	18,1	16,1	20,6	47,4	28,5	14,4	10,3	10,8	22,9	14,5	3,6
2002 - Março.....	18,9	16,6	21,7	47,6	29,6	15,4	10,9	11,3	24,1	15,2	3,7
2003 - Março.....	20,6	17,4	24,5	55,4	30,7	16,5	12,2	11,4	26,6	16,2	4,4
2004 - Março.....	21,3	18,5	24,5	60,1	32,9	17,1	12,7	11,7	27,4	17,0	4,4
2005 - Março.....	18,3	15,6	21,2	56,0	30,3	15,2	8,4	9,0	24,1	14,2	4,0
2006											
Março.....	16,2	13,2	19,6	56,4	28,7	12,6	7,4	7,4	22,0	12,6	3,6
Abril.....	15,6	12,5	19,2	59,6	27,6	12,2	7,3	7,0	21,5	12,1	3,5
Maió.....	15,1	12,2	18,5	57,5	25,9	12,4	7,2	7,7	20,1	11,9	3,2
Junho.....	14,2	11,3	17,6	52,1	23,9	12,8	6,0	6,7	19,3	11,2	3,0
Julho.....	14,0	11,3	17,0	50,8	23,2	12,3	6,0	6,9	18,7	11,0	3,0
Agosto.....	13,4	10,4	16,6	50,7	22,8	11,4	5,9	6,0	18,3	10,4	3,0
Setembro.....	13,0	10,5	15,9	51,3	23,4	10,2	5,7	6,0	17,8	9,9	3,2
Outubro.....	12,4	9,7	15,6	48,3	23,7	9,5	5,6	5,5	17,2	9,4	3,1
Novembro.....	11,9	9,6	14,6	45,0	22,8	9,4	5,1	5,4	16,3	9,1	2,8
Dezembro.....	11,6	9,2	14,3	43,6	21,0	9,4	5,4	5,3	15,8	9,0	2,6
2007											
Janeiro.....	12,0	9,3	15,1	43,9	21,2	9,9	5,8	5,3	16,6	9,3	2,7
Fevereiro.....	12,9	9,7	16,7	47,8	22,2	10,7	6,2	5,2	18,2	10,0	2,9
Março.....	13,8	9,9	18,1	49,0	25,1	11,1	6,2	5,5	19,5	10,5	3,3
Varição Mensal:											
Mar-07/Fev-07.....	7,0	2,1	8,4	2,5	13,1	3,7	0,0	5,8	7,1	5,0	13,8
Varição no Ano:											
Mar-07/Dez-06.....	19,0	7,6	26,6	12,4	19,5	18,1	14,8	3,8	23,4	16,7	26,9
Varição Anual:											
Mar-07/Mar-06.....	-14,8	-25,0	-7,7	-13,1	-12,5	-11,9	-16,2	-25,7	-11,4	-16,7	-8,3

Fonte: Fundação João Pinheiro (FJP), Centro de Estatística e Informações (CEI), Pesquisa de Emprego e Desemprego na Região Metropolitana de Belo Horizonte (PED/RMBH). Convênio FJP/DIEESE/SEADE/SINE-MG

Nota: quaisquer pequenas diferenças nos dados apresentados devem-se a arredondamentos.

TABELA 4
ÍNDICES DO NÍVEL DE OCUPAÇÃO, POR SETORES DE ATIVIDADE ECONÔMICA E POSIÇÃO NA OCUPAÇÃO
REGIÃO METROPOLITANA DE BELO HORIZONTE (RMBH) - 1996-2007

ESPECIFICAÇÃO	ÍNDICES DO NÍVEL DE OCUPAÇÃO											
	TOTAL GERAL	SETORES DE ATIVIDADE ECONÔMICA					POSIÇÃO NA OCUPAÇÃO					TOTAL DE AUTÔNOMOS
		INDÚSTRIA	CONSTR. CIVIL	COMÉRCIO	SERVIÇOS	OUTROS (2)	TOTAL	ASSALARIADOS (1)			SETOR PÚBLICO (3)	
								Total	c/ cart.	s/ cart.		
1996 - Março.....	91,2	95,0	97,6	96,4	87,4	93,2	94,0	92,7	93,4	90,2	99,0	81,5
1997 - Março.....	95,3	105,0	108,1	96,0	89,2	102,3	97,2	96,2	95,5	98,8	100,5	84,2
1998 - Março.....	96,5	103,3	107,3	101,2	92,3	93,8	97,4	97,9	99,2	92,7	95,2	90,0
1999 - Março.....	93,4	95,8	103,2	91,1	91,5	96,0	92,7	91,6	93,1	86,0	95,7	93,3
2000 - Março.....	97,6	99,6	96,8	101,6	96,8	94,3	98,8	98,6	99,4	95,7	99,0	95,6
2001 - Março.....	102,8	102,1	107,3	98,8	103,6	102,3	103,0	105,0	106,9	97,6	95,7	104,7
2002 - Março.....	103,5	96,3	89,5	109,3	107,0	97,7	107,2	108,6	107,1	114,6	101,0	101,5
2003 - Março.....	107,5	112,5	93,5	106,0	110,8	96,0	110,6	113,2	110,5	123,8	101,4	105,0
2004 - Março.....	110,4	114,2	87,1	112,1	113,4	104,5	112,9	115,7	116,5	112,8	102,9	111,4
2005 - Março.....	116,9	106,3	91,9	124,2	123,2	108,0	120,4	121,9	125,0	109,8	114,3	115,8
2006												
Março.....	123,6	127,1	102,4	117,7	131,1	104,5	133,0	134,8	139,0	118,3	126,7	111,4
Abril.....	125,4	127,9	105,6	121,4	132,6	105,7	132,7	133,8	139,4	111,6	128,6	121,7
Maió.....	125,7	130,0	107,3	125,0	132,3	101,7	132,9	134,6	139,8	114,0	127,6	123,8
Junho.....	128,2	130,0	117,7	131,9	133,3	102,8	134,3	134,7	139,3	116,5	133,3	128,2
Julho.....	129,7	132,5	121,0	129,8	134,9	105,7	136,8	136,8	140,5	122,0	138,1	124,6
Agosto.....	131,7	132,5	121,0	130,2	137,8	110,2	138,6	137,5	141,8	120,7	144,3	127,3
Setembro.....	131,1	131,3	115,3	128,6	138,6	108,5	138,8	138,7	143,5	120,1	139,5	126,7
Outubro.....	130,9	131,7	113,7	131,0	137,0	111,9	137,6	138,6	145,3	112,2	133,3	129,0
Novembro.....	133,4	137,1	115,3	130,6	139,4	114,8	138,8	141,9	147,9	118,3	127,1	134,6
Dezembro.....	134,7	140,4	116,9	137,5	138,9	115,3	139,8	142,3	149,5	114,0	130,5	135,5
2007												
Janeiro.....	134,0	134,2	108,9	140,3	140,1	112,5	139,3	141,6	147,9	116,5	131,0	130,8
Fevereiro.....	133,2	139,6	110,5	140,3	137,5	109,1	139,6	141,7	150,4	107,3	132,4	126,1
Março.....	132,1	139,2	114,5	138,3	136,4	104,5	139,6	142,8	150,8	111,0	128,1	123,8
Varição Mensal:												
Mar-07/Fev-07.....	-0,8	-0,3	3,6	-1,4	-0,8	-4,2	0,0	0,8	0,3	3,4	-3,2	-1,9
Varição no Ano:												
Mar-07/Dez-06.....	-2,0	-0,9	-2,1	0,6	-1,7	-9,4	-0,1	0,3	0,9	-2,7	-1,8	-8,7
Varição Anual:												
Mar-07/Mar-06.....	6,9	9,5	11,8	17,5	4,0	0,0	5,0	5,9	8,5	-6,2	1,1	11,1

Fonte: Fundação João Pinheiro (FJP), Centro de Estatística e Informações (CEI), Pesquisa de Emprego e Desemprego na Região Metropolitana de Belo Horizonte (PED/RMBH). Convênio FJP/DIEESE/SEADE/SINE-MG

Notas: a) índice: média de 2000 = 100; b) quaisquer pequenas diferenças nos dados apresentados, devem-se a arredondamentos.

(1) Exclui os empregados domésticos e inclui aqueles que não sabem a que setor pertence à empresa em que trabalham. (2) Inclui serviços domésticos, agricultura, pecuária e extração vegetal e outras atividades. (3) Inclui os estatutários e celetistas que trabalham em instituições públicas (governos Municipal, Estadual e Federal, empresas de economia mista, autarquias, fundações etc.).

GRÁFICO 3
VARIÇÃO DA OCUPAÇÃO, POR SETORES DE ATIVIDADE ECONÔMICA
REGIÃO METROPOLITANA DE BELO HORIZONTE (RMBH) - 2006-2007

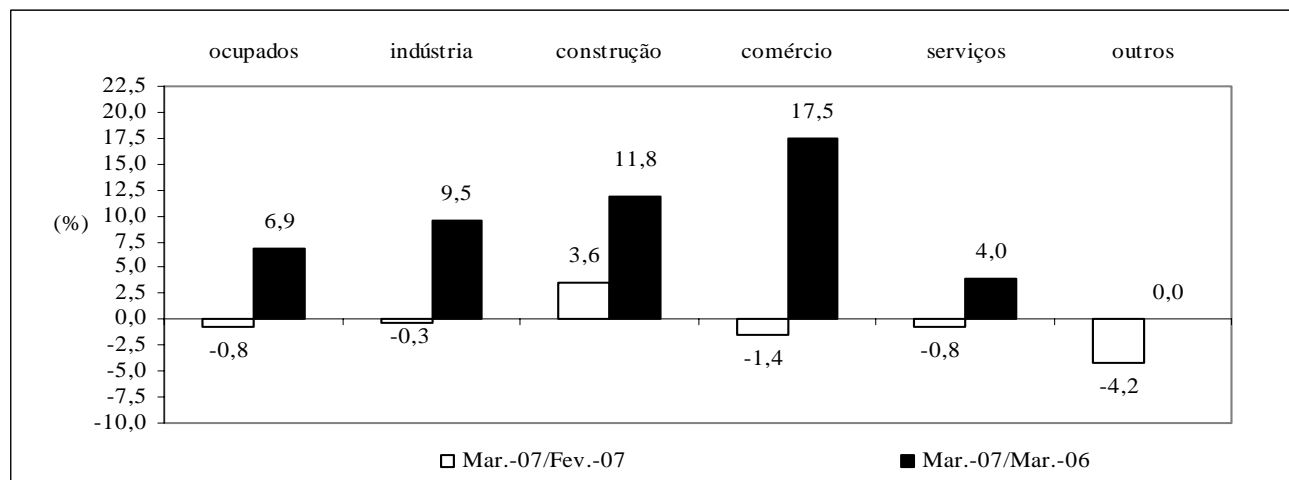

Fonte: Fundação João Pinheiro (FJP), Centro de Estatística e Informações (CEI), Pesquisa de Emprego e Desemprego na Região Metropolitana de Belo Horizonte (PED/RMBH). Convênio FJP/DIEESE/SEADE/SINE-MG

TABELA 5
ÍNDICES DO NÍVEL DE OCUPAÇÃO, POR SUBSETORES DE ATIVIDADE ECONÔMICA
REGIÃO METROPOLITANA DE BELO HORIZONTE (RMBH) - 1996-2007

ESPECIFICAÇÃO	ÍNDICES DO NÍVEL DE OCUPAÇÃO (1)										
	INDÚSTRIA			SERVIÇOS							
	metal - mecânica	têxtil e vestuário	outras	transporte e armazenagem	especia- lizados	administração e util. públicas	alimen- tação	educação	saúde	reparação e limpeza	outros
1996 - Março.....	89,8	107,9	94,7	83,1	81,5	91,3	86,4	89,9	93,2	98,3	84,7
1997 - Março.....	117,0	115,8	92,1	91,6	85,2	91,3	81,6	95,5	100,0	103,3	83,6
1998 - Março.....	110,2	97,4	100,0	96,4	86,4	85,6	96,1	91,0	95,9	95,0	92,7
1999 - Março.....	93,2	97,4	97,4	85,5	86,4	92,3	87,4	97,8	104,1	71,7	94,9
2000 - Março.....	97,7	94,7	102,6	97,6	101,2	102,9	89,3	96,6	94,5	86,7	98,5
2001 - Março.....	106,8	102,6	98,2	110,8	116,0	96,2	91,3	97,8	112,3	116,7	101,8
2002 - Março.....	92,0	89,5	101,8	109,6	106,2	101,9	100,0	96,6	121,9	111,7	109,5
2003 - Março.....	111,4	107,9	114,9	113,3	121,0	105,8	84,5	105,6	121,9	98,3	120,4
2004 - Março.....	108,0	115,8	118,4	98,8	119,8	110,6	96,1	121,3	135,6	113,3	115,0
2005 - Março.....	101,1	113,2	107,9	109,6	119,8	128,8	101,0	111,2	145,2	128,3	131,4
2006											
Março.....	122,7	118,4	133,3	132,5	151,9	124,0	115,5	129,2	142,5	133,3	130,3
Abril.....	122,7	115,8	136,0	132,5	133,3	129,8	118,4	140,4	139,7	141,7	132,5
Maió.....	118,2	121,1	142,1	130,1	130,9	131,7	108,7	147,2	147,9	135,0	132,8
Junho.....	122,7	123,7	137,7	125,3	128,4	147,1	117,5	144,9	147,9	120,0	133,2
Julho.....	131,8	113,2	139,5	124,1	129,6	151,0	118,4	144,9	143,8	125,0	136,5
Agosto.....	128,4	126,3	137,7	128,9	134,6	152,9	122,3	151,7	143,8	126,7	138,0
Setembro.....	128,4	126,3	135,1	143,4	137,0	144,2	118,4	151,7	149,3	133,3	137,2
Outubro.....	126,1	126,3	137,7	145,8	137,0	131,7	111,7	153,9	154,8	145,0	133,9
Novembro.....	135,2	128,9	141,2	143,4	139,5	123,1	115,5	151,7	157,5	150,0	142,3
Dezembro.....	131,8	128,9	150,9	139,8	138,3	124,0	108,7	155,1	156,2	151,7	143,1
2007											
Janeiro.....	130,7	128,9	138,6	138,6	145,7	134,6	114,6	147,2	161,6	145,0	141,6
Fevereiro.....	137,5	121,1	147,4	143,4	151,9	135,6	117,5	141,6	153,4	136,7	134,3
Março.....	142,0	121,1	143,0	131,3	156,8	134,6	123,3	130,3	156,2	128,3	136,1
Varição Mensal:											
Mar-07/Fev-07.....	3,3	0,0	-3,0	-8,4	3,3	-0,7	5,0	-7,9	1,8	-6,1	1,4
Varição no Ano:											
Mar-07/Dez-06.....	7,8	-6,1	-5,2	-6,0	13,4	8,5	13,4	-15,9	0,0	-15,4	-4,8
Varição Anual:											
Mar-97/Mar-96.....	30,4	7,3	-2,8	10,1	4,5	0,0	-5,6	6,2	7,4	5,1	-1,3
Mar-98/Mar-97.....	-5,8	-15,9	8,6	5,3	1,4	-6,3	17,9	-4,7	-4,1	-8,1	10,9
Mar-99/Mar-98.....	-15,5	0,0	-2,6	-11,3	0,0	7,9	-9,1	7,4	8,6	-24,6	2,4
Mar-00/Mar-99.....	4,9	-2,7	5,4	14,1	17,1	11,5	2,2	-1,1	-9,2	20,9	3,8
Mar-01/Mar-00.....	9,3	8,3	-4,3	13,6	14,6	-6,5	2,2	1,2	18,8	34,6	3,3
Mar-02/Mar-01.....	-13,8	-12,8	3,6	-1,1	-8,5	6,0	9,6	-1,1	8,5	-4,3	7,5
Mar-03/Mar-02.....	21,0	20,6	12,9	3,3	14,0	3,8	-15,5	9,3	0,0	-11,9	10,0
Mar04/Mar-03.....	-3,1	7,3	3,1	-12,8	-1,0	4,5	13,8	14,9	11,2	15,3	-4,5
Mar-05/Mar-04.....	-6,3	-2,3	-8,9	11,0	0,0	16,5	5,1	-8,3	7,1	13,2	14,3
Mar-06/Mar-05.....	21,3	4,7	23,6	20,9	26,8	-3,7	14,4	16,2	-1,9	3,9	-0,8
Mar-07/Mar-06.....	15,7	2,2	7,2	-0,9	3,3	8,5	6,7	0,9	9,6	-3,8	4,5

Fonte: Fundação João Pinheiro (FJP), Centro de Estatística e Informações (CEI), Pesquisa de Emprego e Desemprego na Região Metropolitana de Belo Horizonte (PED/RMBH). Convênio FJP/DIEESE/SEADE/SINE-MG

Notas: a) índice: média de 2000 = 100; b) quaisquer pequenas diferenças nos dados apresentados, devem-se a arredondamentos.

(1) A agregação dos subsetores apresenta a seguinte composição: Metal-mecânica: metalúrgica, mecânica, material eletro-eletrônico e material de transporte; Têxtil e Vestuário: inclui calçados e artefatos de tecidos; outras indústrias: química, farmacêutica e plásticos e artefatos de borracha, alimentação, mobiliário e produtos de madeira, papel, papelão e cortiça, gráficas, vidros, cristais, espelhos e cerâmicas, materiais de construção, artesanato, outras indústrias de transformação e indústria extrativa mineral; administração e utilidade pública: serviços de utilidade pública e serviços de administração pública, forças armadas e polícia; outros serviços: serviços creditícios e financeiros, serviços auxiliares da atividade econômica, serviços pessoais, serviços de comunicações, diversões, radiodifusão e teledifusão, serviços comunitários, comércio e administração de valores imobiliários e de imóveis, oficinas de reparação mecânica e outros serviços.

TABELA 6
RENDIMENTO REAL MÉDIO DOS OCUPADOS E DOS ASSALARIADOS, NO TRABALHO PRINCIPAL
REGIÃO METROPOLITANA DE BELO HORIZONTE (RMBH) - 1996-2007

ESPECIFICAÇÃO (1)	RENDIMENTO REAL MÉDIO (2)			
	OCUPADOS (3)		ASSALARIADOS (4)	
	média	índice (5)	média	índice (5)
1996 - Fevereiro.....	1.048	113,9	1.034	107,9
1997 - Fevereiro.....	1.043	113,4	1.016	106,0
1998 - Fevereiro.....	1.012	110,0	1.002	104,5
1999 - Fevereiro.....	990	107,7	1.018	106,2
2000 - Fevereiro.....	951	103,4	973	101,5
2001 - Fevereiro.....	938	101,9	973	101,6
2002 - Fevereiro.....	938	101,9	987	103,0
2003 - Fevereiro.....	893	97,1	905	94,5
2004 - Fevereiro.....	838	91,1	902	94,1
2005 - Fevereiro.....	804	87,4	842	87,9
2006				
Fevereiro.....	885	96,2	928	96,9
Março.....	899	97,7	948	98,9
Abril.....	886	96,3	935	97,5
Maió.....	913	99,2	976	101,9
Junho.....	930	101,0	987	102,9
Julho.....	962	104,5	1.027	107,1
Agosto.....	963	104,7	1.017	106,2
Setembro.....	972	105,7	1.034	107,9
Outubro.....	952	103,4	1.001	104,5
Novembro.....	965	104,9	994	103,8
Dezembro.....	982	106,8	1.002	104,5
2007				
Janeiro.....	991	107,7	1.014	105,8
Fevereiro.....	979	106,4	1.013	105,6
Variación Mensal:				
Fev-07/Jan-06.....		-1,2		-0,2
Variación no Ano:				
Fev-07/Dez-06.....		-0,4		1,1
Variación Anual:				
Fev-07/Fev-06.....		10,6		9,1

Fonte: Fundação João Pinheiro (FJP), Centro de Estatística e Informações (CEI), Pesquisa de Emprego e Desemprego na Região Metropolitana de Belo Horizonte (PED/RMBH). Convênio FJP/DIEESE/SEADE/SINE-MG

Nota: quaisquer pequenas diferenças nos dados apresentados devem-se a arredondamentos.

(1) O mês indicado refere-se ao último do trimestre considerado. (2) Inflator utilizado: IPCA-BH (Ipead). Valores em R\$ do último mês referido. (3) Excluídos os assalariados e empregados domésticos mensalistas que não tiveram remuneração no mês, os trabalhadores familiares sem remuneração salarial e os trabalhadores que ganharam exclusivamente em espécie ou benefício. (4) Excluídos os assalariados que não tiveram remuneração no mês. (5) Índice: Média de 2000 = 100.

GRÁFICO 4
RENDIMENTO REAL MÉDIO DOS OCUPADOS E DOS ASSALARIADOS, NO TRABALHO PRINCIPAL
REGIÃO METROPOLITANA DE BELO HORIZONTE (RMBH) - 2006-2007

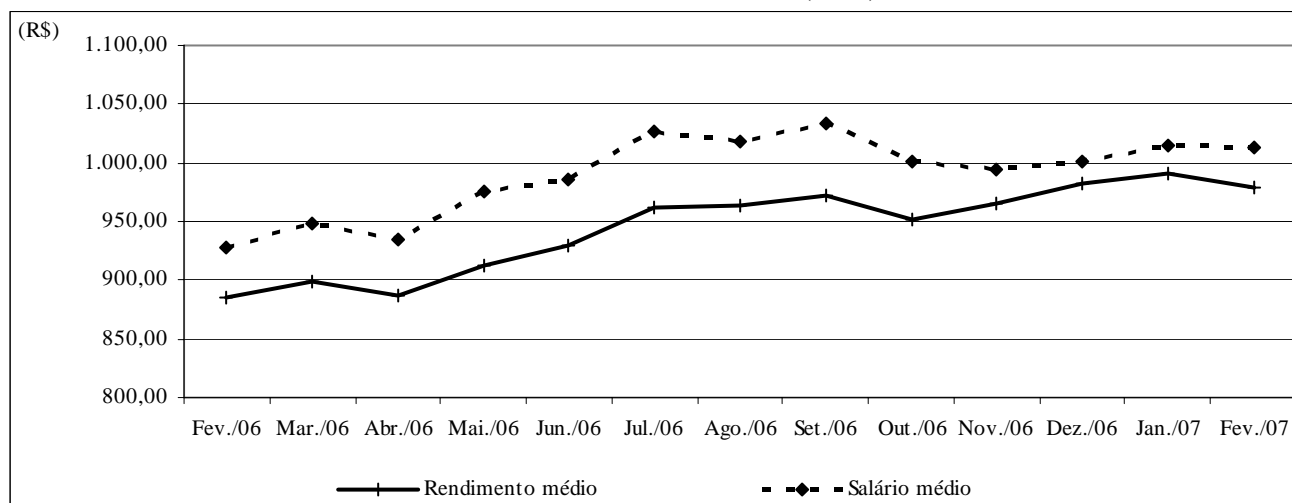

Fonte: Fundação João Pinheiro (FJP), Centro de Estatística e Informações (CEI), Pesquisa de Emprego e Desemprego na Região Metropolitana de Belo Horizonte (PED/RMBH). Convênio FJP/DIEESE/SEADE/SINE-MG

TABELA 7
RENDIMENTO REAL DOS PERCENTIS DE OCUPADOS E ASSALARIADOS, NO TRABALHO PRINCIPAL
REGIÃO METROPOLITANA DE BELO HORIZONTE (RMBH) - 1996-2007

ESPECIFICAÇÃO (1)	RENDIMENTO REAL (2)									
	OCUPADOS (3)					ASSALARIADOS (4)				
	10% mais pobres ganham até	25% mais pobres ganham até	50% ganham até	25% mais ricos ganham acima de	10% mais ricos ganham acima de	10% mais pobres ganham até	25% mais pobres ganham até	50% ganham até	25% mais ricos ganham acima de	10% mais ricos ganham acima de
1996 - Fevereiro.....	208	312	576	1.144	2.355	243	363	614	1.095	2.251
1997 - Fevereiro.....	212	336	573	1.146	2.386	270	378	613	1.104	2.270
1998 - Fevereiro.....	216	338	556	1.090	2.341	263	382	614	1.093	2.072
1999 - Fevereiro.....	231	352	536	1.068	2.285	273	393	623	1.125	2.196
2000 - Fevereiro.....	222	327	526	1.035	2.098	260	372	583	1.035	2.029
2001 - Fevereiro.....	233	327	538	1.020	2.152	265	381	602	1.081	2.080
2002 - Fevereiro.....	261	334	545	1.028	2.081	273	380	581	1.091	2.043
2003 - Fevereiro.....	236	306	502	945	1.991	257	356	515	958	1.890
2004 - Fevereiro.....	256	327	487	926	1.876	287	365	565	978	1.892
2005 - Fevereiro.....	232	317	493	861	1.692	287	374	545	884	1.658
2006										
Fevereiro.....	310	350	523	990	1.884	314	410	586	1.012	1.848
Março.....	288	350	520	988	1.942	312	409	597	1.006	1.942
Abril.....	287	356	528	984	1.934	328	413	608	1.002	1.934
Mai.....	272	354	526	1.032	2.065	344	413	614	1.053	2.099
Junho.....	292	368	539	1.031	2.063	361	413	617	1.052	2.097
Julho.....	292	378	555	1.032	2.099	361	415	618	1.077	2.167
Agosto.....	309	378	558	997	2.097	361	415	606	1.045	2.132
Setembro.....	309	381	578	995	2.094	360	417	605	1.061	2.128
Outubro.....	308	379	569	993	2.055	360	415	604	1.035	2.055
Novembro.....	308	382	573	1.026	2.052	359	414	615	1.043	2.052
Dezembro.....	307	387	571	1.056	2.088	358	426	627	1.056	2.078
2007										
Janeiro.....	311	393	584	1.049	2.075	355	433	625	1.082	2.065
Fevereiro.....	309	396	595	1.042	2.059	353	432	620	1.074	2.049

Fonte: Fundação João Pinheiro (FJP), Centro de Estatística e Informações (CEI), Pesquisa de Emprego e Desemprego na Região Metropolitana de Belo Horizonte (PED/RMBH). Convênio FJP/DIEESE/SEADE/SINE-MG

Nota: quaisquer pequenas diferenças nos dados apresentados devem-se a arredondamentos.

(1) O mês indicado refere-se ao último do trimestre considerado. (2) Inflator utilizado: IPCA-BH (Ipead). Valores em R\$ do último mês referido. (3) Exclui os assalariados e os empregados domésticos mensalistas que não tiveram remuneração no mês, os trabalhadores familiares sem remuneração salarial e os trabalhadores que ganharam exclusivamente em espécie ou benefício. (4) Exclui os assalariados que não tiveram remuneração no mês.

TABELA 8
ÍNDICES DO RENDIMENTO REAL DOS PERCENTIS DE OCUPADOS E ASSALARIADOS, NO TRABALHO PRINCIPAL
REGIÃO METROPOLITANA DE BELO HORIZONTE (RMBH) - 1996-2007

ESPECIFICAÇÃO (1)	RENDIMENTO REAL (2)									
	OCUPADOS (3)					ASSALARIADOS (4)				
	10% mais pobres ganham até	25% mais pobres ganham até	50% ganham até	25% mais ricos ganham acima de	10% mais ricos ganham acima de	10% mais pobres ganham até	25% mais pobres ganham até	50% ganham até	25% mais ricos ganham acima de	10% mais ricos ganham acima de
1996 - Fevereiro.....	89,2	96,7	109,6	114,2	115,9	91,8	96,5	105,5	103,8	111,4
1997 - Fevereiro.....	90,9	104,0	109,0	114,5	117,4	102,1	100,5	105,3	104,6	112,3
1998 - Fevereiro.....	92,6	104,7	105,8	108,8	115,2	99,3	101,4	105,6	103,5	102,6
1999 - Fevereiro.....	99,3	109,1	102,0	106,7	112,5	103,2	104,5	107,1	106,5	108,7
2000 - Fevereiro.....	95,4	101,3	100,2	103,4	103,3	98,3	98,9	100,2	98,1	100,4
2001 - Fevereiro.....	100,0	101,3	102,5	101,9	105,9	100,2	101,2	103,5	102,4	102,9
2002 - Fevereiro.....	112,1	103,4	103,7	102,6	102,4	103,2	101,0	99,9	103,4	101,1
2003 - Fevereiro.....	101,4	94,9	95,6	94,4	98,0	97,3	94,6	88,5	90,7	93,5
2004 - Fevereiro.....	109,6	101,5	92,7	92,5	92,3	108,6	97,0	97,1	92,6	93,6
2005 - Fevereiro.....	99,6	98,3	93,9	86,0	83,3	108,6	99,4	93,8	83,8	82,1
2006										
Fevereiro.....	133,2	108,5	99,6	98,9	92,7	118,7	108,9	100,7	95,8	91,5
Março.....	123,5	108,6	99,0	98,7	95,6	118,0	108,7	102,6	95,3	96,1
Abril.....	122,9	110,3	100,5	98,3	95,2	124,0	109,8	104,5	94,9	95,7
Maió.....	116,6	109,8	100,1	103,1	101,6	130,0	109,7	105,6	99,7	103,9
Junho.....	125,3	114,0	102,7	103,0	101,5	136,4	109,6	106,1	99,6	103,8
Julho.....	125,4	117,3	105,6	103,1	103,3	136,5	110,2	106,2	102,0	107,3
Agosto.....	132,7	117,2	106,3	99,6	103,2	136,5	110,2	104,2	99,0	105,5
Setembro.....	132,5	118,1	110,0	99,4	103,0	136,2	110,9	104,0	100,4	105,3
Outubro.....	132,2	117,5	108,4	99,2	101,1	136,0	110,1	103,8	98,0	101,7
Novembro.....	132,0	118,4	109,0	102,4	101,0	135,7	109,9	105,8	98,8	101,5
Dezembro.....	131,5	120,0	108,6	105,5	102,8	135,2	113,1	107,8	100,0	102,8
2007										
Janeiro.....	133,5	121,7	111,1	104,8	102,1	134,3	115,1	107,4	102,5	102,2
Fevereiro.....	132,5	122,9	113,2	104,0	101,3	133,3	114,9	106,6	101,8	101,4
Varição Mensal:										
Fev-07/Jan-06.....	-0,8	1,0	1,9	-0,7	-0,8	-0,8	-0,2	-0,7	-0,7	-0,8
Varição no Ano:										
Fev-07/Dez-06.....	0,8	2,3	4,2	-1,4	-1,4	-1,4	1,5	-1,1	1,7	-1,4
Varição Anual:										
Fev-97/Fev-96.....	1,9	7,6	-0,5	0,2	1,3	11,2	4,1	-0,2	0,8	0,8
Fev-98/Fev-97.....	1,9	0,6	-3,0	-4,9	-1,9	-2,7	0,8	0,3	-1,0	-8,7
Fev-99/Fev-98.....	7,1	4,2	-3,6	-2,0	-2,4	3,8	3,1	1,4	2,9	6,0
Fev-00/Fev-99.....	-3,9	-7,1	-1,8	-3,1	-8,2	-4,7	-5,4	-6,5	-7,9	-7,6
Fev-01/Fev-00.....	4,9	0,0	2,3	-1,5	2,5	2,0	2,3	3,4	4,4	2,5
Fev-02/Fev-01.....	12,1	2,1	1,2	0,7	-3,3	3,0	-0,2	-3,5	0,9	-1,7
Fev-03/Fev-02.....	-9,6	-8,2	-7,8	-8,1	-4,3	-5,7	-6,3	-11,4	-12,2	-7,5
Fev-04/Fev-03.....	8,1	6,9	-3,0	-2,0	-5,8	11,6	2,5	9,7	2,1	0,1
Fev-05/Fev-04.....	-9,2	-3,1	1,2	-7,1	-9,8	0,0	2,4	-3,5	-9,6	-12,4
Fev-06/Fev-05.....	33,7	10,4	6,1	15,1	11,3	9,2	9,6	7,5	14,4	11,5
Fev-07/Fev-06.....	-0,5	13,2	13,6	5,2	9,3	12,3	5,5	5,8	6,2	10,9

Fonte: Fundação João Pinheiro (FJP), Centro de Estatística e Informações (CEI), Pesquisa de Emprego e Desemprego na Região Metropolitana de Belo Horizonte (PED/RMBH). Convênio FJP/DIEESE/SEADE/SINE-MG

Nota: quaisquer pequenas diferenças nos dados apresentados devem-se a arredondamentos.

(1) O mês indicado refere-se ao último do trimestre considerado. (2) Inflator utilizado: IPCA-BH (Ipead). Índice: Média 2000=100. (3) Exclui os assalariados e os empregados domésticos mensalistas que não tiveram remuneração no mês, os trabalhadores familiares sem remuneração salarial e os trabalhadores que ganharam exclusivamente em espécie ou benefício. (4) Exclui os assalariados que não tiveram remuneração no mês.

TABELA 9
ÍNDICES DO EMPREGO, DO RENDIMENTO REAL MÉDIO E DA MASSA DE RENDIMENTOS
REAIS DOS OCUPADOS E DOS ASSALARIADOS, NO TRABALHO PRINCIPAL
REGIÃO METROPOLITANA DE BELO HORIZONTE (RMBH) - 1996-2007 (1)

ESPECIFICAÇÃO (2)	OCUPAÇÃO (3)			ASSALARIADOS (4)		
	emprego	rendimento real	massa de rendimentos	emprego	salário real	massa de rendimentos
1996 - Fevereiro.....	91,1	113,8	103,7	93,7	108,2	101,4
1997 - Fevereiro.....	95,3	112,6	107,3	96,5	105,3	101,7
1998 - Fevereiro.....	97,0	110,0	106,7	96,9	104,7	101,5
1999 - Fevereiro.....	95,1	107,9	102,6	94,2	106,4	100,2
2000 - Fevereiro.....	98,6	103,4	102,0	100,1	101,5	101,6
2001 - Fevereiro.....	102,9	101,6	104,5	103,2	101,4	104,7
2002 - Fevereiro.....	104,4	102,1	106,6	107,2	103,1	110,6
2003 - Fevereiro.....	108,8	97,7	106,3	110,2	95,3	105,0
2004 - Fevereiro.....	110,6	91,7	101,4	111,7	95,1	106,2
2005 - Fevereiro.....	117,4	87,7	103,0	120,5	88,3	106,5
2006						
Fevereiro.....	124,3	96,7	120,2	133,8	97,4	130,3
Março.....	124,2	98,2	122,0	133,1	99,7	132,7
Abril.....	126,2	97,0	122,4	132,6	98,4	130,5
Maió.....	126,5	99,9	126,4	132,8	102,7	136,4
Junho.....	128,9	101,7	131,0	134,2	103,7	139,2
Julho.....	130,5	105,2	137,3	136,7	108,1	147,8
Agosto.....	132,3	105,5	139,6	138,5	107,6	149,0
Setembro.....	131,7	106,8	140,6	138,7	109,5	151,9
Outubro.....	131,5	104,5	137,5	137,5	106,0	145,7
Novembro.....	133,9	105,9	141,8	138,7	105,0	145,6
Dezembro.....	135,3	107,8	145,8	139,7	105,9	147,9
2007						
Janeiro.....	134,6	108,5	146,1	139,1	107,0	148,8
Fevereiro.....	133,7	107,2	143,4	139,5	106,6	148,8
Varição Mensal:						
Fev-07/Jan-06.....	-0,7	-1,2	-1,8	0,3	-0,4	0,0
Varição no Ano:						
Fev-07/Dez-06.....	-1,2	-0,6	-1,6	-0,1	0,7	0,6
Varição Anual:						
Fev-97/Fev-96.....	4,6	-1,1	3,5	3,0	-2,7	0,3
Fev-98/Fev-97.....	1,8	-2,3	-0,6	0,4	-0,6	-0,2
Fev-99/Fev-98.....	-2,0	-1,9	-3,8	-2,8	1,6	-1,3
Fev-00/Fev-99.....	3,7	-4,2	-0,6	6,3	-4,6	1,4
Fev-01/Fev-00.....	4,4	-1,7	2,5	3,1	-0,1	3,1
Fev-02/Fev-01.....	1,5	0,5	2,0	3,9	1,7	5,6
Fev-03/Fev-02.....	4,2	-4,3	-0,3	2,8	-7,6	-5,1
Fev-04/Fev-03.....	1,7	-6,1	-4,6	1,4	-0,2	1,1
Fev-05/Fev-04.....	6,1	-4,4	1,6	7,9	-7,2	0,3
Fev-06/Fev-05.....	5,9	10,3	16,7	11,0	10,3	22,3
Fev-07/Fev-06.....	7,6	10,9	19,3	4,3	9,4	14,2

Fonte: Fundação João Pinheiro (FJP), Centro de Estatística e Informações (CEI), Pesquisa de Emprego e Desemprego na Região Metropolitana de Belo Horizonte (PED/RMBH). Convênio FJP/DIEESE/SEADE/SINE-MG

Nota: quaisquer pequenas diferenças nos dados apresentados devem-se a arredondamentos.

(1) Inflator utilizado: IPCA-BH (Ipead). Índice: Média 2000 = 100. (2) O mês indicado refere-se ao último do trimestre considerado. (3) Inclui os assalariados e os empregados domésticos mensalistas que não tiveram remuneração no mês, exclui os trabalhadores familiares sem remuneração salarial e os trabalhadores que ganharam exclusivamente em espécie ou benefício. (4) Inclui os assalariados que não tiveram remuneração no mês.

TABELA 10
RENDIMENTO REAL MÉDIO DOS ASSALARIADOS NO SETOR PRIVADO, POR SETOR DE ATIVIDADE ECONÔMICA E CARTEIRA DE TRABALHO
ASSINADA E NÃO-ASSINADA PELO ATUAL EMPREGADOR, E DOS TRABALHADORES AUTÔNOMOS
REGIÃO METROPOLITANA DE BELO HORIZONTE (RMBH) - 1996-2007

ESPECIFICAÇÃO (1)	RENDIMENTO REAL MÉDIO DOS ASSALARIADOS NO SETOR PRIVADO (2)						AUTÔNOMOS
	TOTAL (3)	SETOR DE ATIVIDADE (3)			CARTEIRA DE TRABALHO (4)		
		indústria	comércio	serviços	assinada	não-assinada	
1996 - Fevereiro.....	873	1.079	808	816	943	560	990
1997 - Fevereiro.....	861	1.054	757	813	937	547	1.019
1998 - Fevereiro.....	863	1.084	736	841	929	553	914
1999 - Fevereiro.....	873	1.054	683	881	939	543	863
2000 - Fevereiro.....	835	947	716	836	902	525	849
2001 - Fevereiro.....	821	913	730	826	878	548	813
2002 - Fevereiro.....	830	952	697	835	881	625	785
2003 - Fevereiro.....	767	974	609	715	844	463	686
2004 - Fevereiro.....	783	943	628	767	829	578	669
2005 - Fevereiro.....	719	826	627	707	777	453	618
2006							
Fevereiro	782	857	630	792	836	507	697
Março	789	889	621	801	841	515	723
Abril	793	966	619	789	837	562	734
Mai	815	1.013	653	807	863	571	723
Junho	822	991	671	818	872	580	730
Julho	853	994	714	858	907	590	716
Agosto	853	992	679	860	905	600	730
Setembro	871	1.031	699	856	920	610	732
Outubro	850	1.036	707	812	906	562	732
Novembro	845	1.038	708	809	896	565	746
Dezembro.....	851	1.048	712	832	903	563	753
2007							
Janeiro.....	860	1.033	705	849	901	614	750
Fevereiro	868	1.077	718	838	912	605	699

Fonte: Fundação João Pinheiro (FJP), Centro de Estatística e Informações (CED), Pesquisa de Emprego e Desemprego na Região Metropolitana de Belo Horizonte (PED/RMBH). Convênio FJP/DIEESE/SEADE/SINE-MG

Nota: quaisquer pequenas diferenças nos dados apresentados devem-se a arredondamentos.

(1) O mês indicado refere-se ao último do trimestre considerado. (2) Inflator utilizado: IPCA-BH (Ipead). Valores em R\$ do último mês referido. (3) Exclui os assalariados que não tiveram remuneração no mês. (4) Inclui aqueles que não sabem a que setor de atividade pertence à empresa em que trabalham.

TABELA 11
ÍNDICES DO RENDIMENTO REAL MÉDIO DOS ASSALARIADOS, NO SETOR PRIVADO, POR SETOR DE ATIVIDADE ECONÔMICA E CARTEIRA DE
TRABALHO ASSINADA E NÃO-ASSINADA PELO ATUAL EMPREGADOR, E DOS TRABALHADORES AUTÔNOMOS
REGIÃO METROPOLITANA DE BELO HORIZONTE (RMBH) - 1996-2007

ESPECIFICAÇÃO (1)	ÍNDICES DO RENDIMENTO REAL MÉDIO DOS ASSALARIADOS NO SETOR PRIVADO (2)						AUTÔNOMOS
	TOTAL (3)	SETOR DE ATIVIDADE (3)			CARTEIRA DE TRABALHO (4)		
		indústria	comércio	serviços	assinada	não-assinada	
1996 - Fevereiro.....	106,1	114,0	112,7	100,7	105,8	107,7	124,7
1997 - Fevereiro.....	104,8	111,3	105,6	100,4	105,1	105,2	128,5
1998 - Fevereiro.....	104,9	114,5	102,7	103,8	104,2	106,5	115,2
1999 - Fevereiro.....	106,2	111,4	95,3	108,8	105,3	104,4	108,8
2000 - Fevereiro.....	101,5	100,1	99,8	103,2	101,2	101,0	106,9
2001 - Fevereiro.....	99,8	96,4	101,9	102,0	98,5	105,4	102,4
2002 - Fevereiro.....	100,9	100,6	97,2	103,2	98,9	120,2	98,9
2003 - Fevereiro.....	93,3	102,9	84,9	88,3	94,7	89,1	86,5
2004 - Fevereiro.....	95,2	99,6	87,6	94,8	93,0	111,1	84,3
2005 - Fevereiro.....	87,5	87,3	87,4	87,3	87,2	87,2	77,9
2006							
Fevereiro.....	95,1	90,6	87,9	97,9	93,8	97,5	87,8
Março.....	96,0	93,9	86,6	98,9	94,4	99,0	91,1
Abril.....	96,5	102,1	86,4	97,5	93,9	108,1	92,5
Maió.....	99,1	107,0	91,1	99,6	96,8	109,9	91,0
Junho.....	99,9	104,6	93,6	101,0	97,9	111,6	92,0
Julho.....	103,7	105,1	99,6	106,0	101,8	113,5	90,2
Agosto.....	103,7	104,8	94,7	106,2	101,5	115,4	91,9
Setembro.....	105,9	108,9	97,5	105,7	103,2	117,4	92,2
Outubro.....	103,3	109,4	98,7	100,3	101,6	108,1	92,2
Novembro.....	102,8	109,7	98,7	100,0	100,6	108,7	94,0
Dezembro.....	103,5	110,7	99,3	102,8	101,4	108,3	94,9
2007							
Janeiro.....	104,6	109,2	98,3	104,8	101,1	118,0	94,5
Fevereiro.....	105,5	113,7	100,1	103,5	102,4	116,4	88,1
Varição Mensal:							
Fev-07/Jan-06.....	0,9	4,2	1,8	-1,3	1,3	-1,4	-6,7
Varição no Ano:							
Fev-07/Dez-06.....	2,0	2,7	0,8	0,7	1,0	7,5	-7,2
Varição Anual:							
Fev-97/Fev-96.....	-1,3	-2,4	-6,3	-0,4	-0,7	-2,3	3,0
Fev-98/Fev-97.....	0,2	2,8	-2,7	3,5	-0,9	1,2	-10,3
Fev-99/Fev-98.....	1,2	-2,7	-7,2	4,8	1,1	-1,9	-5,6
Fev-00/Fev-99.....	-4,4	-10,2	4,8	-5,2	-3,9	-3,2	-1,7
Fev-01/Fev-00.....	-1,7	-3,6	2,0	-1,2	-2,7	4,3	-4,2
Fev-02/Fev-01.....	1,0	4,3	-4,6	1,1	0,3	14,1	-3,4
Fev-03/Fev-02.....	-7,5	2,3	-12,7	-14,4	-4,2	-25,9	-12,6
Fev-04/Fev-03.....	2,1	-3,3	3,2	7,3	-1,8	24,7	-2,5
Fev-05/Fev-04.....	-8,1	-12,4	-0,2	-7,9	-6,3	-21,5	-7,6
Fev-06/Fev-05.....	8,7	3,8	0,6	12,1	7,7	11,8	12,8
Fev-07/Fev-06.....	11,0	25,6	13,8	5,7	9,1	19,4	0,3

Fonte: Fundação João Pinheiro (FJP), Centro de Estatística e Informações (CEI), Pesquisa de Emprego e Desemprego na Região Metropolitana de Belo Horizonte (PED/RMBH). Convênio FJP/DIEESE/SEADE/SINE-MG

Nota: quaisquer pequenas diferenças nos dados apresentados devem-se a arredondamentos.

(1) O mês indicado refere-se ao último do trimestre considerado. (2) Inflator utilizado: IPCA-BH (Ipead). Índice: Média 2000 =100. (3) Exclui os assalariados que não tiveram remuneração no mês. (4) Inclui aqueles que não sabem a que setor de atividade pertence à empresa em que trabalham.

TABELA 12
RENDIMENTO NOMINAL MENSAL MÉDIO E MEDIANO DOS OCUPADOS E DOS ASSALARIADOS, NO TRABALHO PRINCIPAL
REGIÃO METROPOLITANA DE BELO HORIZONTE (RMBH) - 1996-2007

ESPECIFICAÇÃO (1)	RENDIMENTO NOMINAL			
	OCUPADOS (2)		ASSALARIADOS (3)	
	médio	mediano	médio	mediano
1996 - Fevereiro.....	517	270	505	285
1997 - Fevereiro.....	547	300	512	320
1998 - Fevereiro.....	560	307	555	350
1999 - Fevereiro.....	537	300	565	350
2000 - Fevereiro.....	552	300	555	330
2001 - Fevereiro.....	590	346	608	400
2002 - Fevereiro.....	608	360	641	400
2003 - Fevereiro.....	633	370	676	400
2004 - Fevereiro.....	658	400	721	445
2005 - Fevereiro.....	684	420	738	480
2006				
Fevereiro.....	814	500	868	570
Março.....	867	500	917	590
Abril.....	885	529	921	600
Maió.....	901	500	999	595
Junho.....	918	540	950	600
Julho.....	976	572	1.036	600
Agosto.....	907	512	973	562
Setembro.....	949	600	1.004	600
Outubro.....	922	550	945	600
Novembro.....	950	525	959	600
Dezembro.....	1.012	600	1.037	640
2007				
Janeiro.....	966	600	1.001	606
Fevereiro.....	936	570	976	600

Fonte: Fundação João Pinheiro (FJP), Centro de Estatística e Informações (CEI), Pesquisa de Emprego e Desemprego na Região Metropolitana de Belo Horizonte (PED/RMBH). Convênio FJP/DIEESE/SEADE/SINE-MG

Nota: quaisquer pequenas diferenças nos dados apresentados devem-se a arredondamentos.

(1) O mês indicado refere-se ao mês do rendimento. (2) Excluídos os assalariados e empregados domésticos mensalistas que não tiveram remuneração no mês, os trabalhadores familiares sem remuneração salarial e os trabalhadores que ganharam exclusivamente em espécie ou benefício. (3) Excluídos os assalariados que não tiveram remuneração no mês.

**MINISTÉRIO DO TRABALHO /
CODEFAT / SECRETARIA DE
POLÍTICAS DE EMPREGO E
SALÁRIO**
MINISTRO
Carlos Lupi

**GOVERNO DO ESTADO DE MINAS
GERAIS**
GOVERNADOR
Aécio Neves da Cunha

**SECRETARIA DE ESTADO DE
DESENVOLVIMENTO SOCIAL**
SECRETÁRIO
Custódio Antônio de Mattos

**SUBSECRETARIA DO
TRABALHO, EMPREGO E
RENDA**
SUBSECRETÁRIO
*Antônio Eduardo de Noronha
Amabile*

**SUPERINTENDENTE DE
TRABALHO E RENDA**
Carmen Rocha Dias

**DIRETORA DE EMPREGO E
RENDA / COORDENADORA
ESTADUAL DO SINE-MG**
Lígia de Oliveira Lara

**SECRETARIA DE ESTADO DE
PLANEJAMENTO E GESTÃO**
SECRETÁRIA
Renata Maria Paes de Vilhena

**FUNDAÇÃO JOÃO PINHEIRO
(FJP)**
PRESIDENTE
Amilcar Vianna Martins Filho

**CENTRO DE ESTATÍSTICA E
INFORMAÇÕES (CEI)**
DIRETORA
*Laura Maria Irene De Michelis
Mendonça*

**FUNDAÇÃO SISTEMA ESTADUAL
DE ANÁLISE DE DADOS (SEADE)**
DIRETORA EXECUTIVA
Felícia Reicher Madeira

**DEPARTAMENTO INTERSINDI-
CAL DE ESTATÍSTICA E ESTUDOS
SOCIOECONÔMICOS (DIEESE)**
PRESIDENTE
João Vicente Silva Cayres

DIRETOR TÉCNICO
Clemente Ganz Lúcio

**SUPERVISORA TÉCNICA
REGIONAL**
*Maria de Fátima Lage
Guerra*

Equipe Técnica

COORDENAÇÃO TÉCNICA: Carlindo Rodrigues de Oliveira (DIEESE), Plínio de Campos Souza (FJP/CEI).

COORDENAÇÃO ADMINISTRATIVA E FINANCEIRA –
Coordenador: Eustáquio Mário R. Braga – **Assistente**
Administrativa: Natália Chaves Cidrão – **Apoio Administrativo:**
Tasciane da Silva Cândido.

ESTATÍSTICA E PROCESSAMENTO DE DADOS –
Coordenadora: Maria Ramos de Souza. – **Técnicas:** Cleonice
Ramos de Souza, Livia Cristina Rosa Cruz.

ANÁLISE DOS RESULTADOS: Analista: Kátia Barrio Castro.

LEVANTAMENTO DE CAMPO - Coordenador: Tarcízio Alves
de Souza - **Controle da Amostra:** Nathália Barbosa de Castro
Campos - **Controle de Qualidade (Checagem, Crítica e**
Divulgação): José Assis do Nascimento Filho, Rosana Aparecida
Gualberto, Reinaldo Sales Leite – **Controle de Digitação:** Igor de
Campos Fontes.

CHECAGEM: Ari Pereira da Costa, Caio Márcio Marinho, Cleide
Campolina Leroy, Eduardo Delfino do Nascimento Neto, Tânia Costa
Ferreira.

CRÍTICA: Elaine Ramos de Jesus, João Ricardo Pereira Brito
Machado, Maria Iria Soares, Mariana Batista de Oliveira Porto,
Vanda de Carvalho, Zilma Aparecida Alves Santos.

SUPERVISÃO DE COLETA: Águeda Aparecida Ribeiro de Lima,
Ana Luiza Rocha dos Santos Souza Galliac, Daniela Maria Araújo
Mendonça Lima, Mauro de Oliveira Pessoa, Mônica Leila de Oliveira
Correia Lima.

ENTREVISTADORES: Andréia Pereira Silva, Ângela Aparecida
Ventura, Bruno Vieira dos Santos, Célio Leandro de Oliveira, Célio
Maciel, Eliseu José Ferreira, Elzira Helena Viana, João Afonso
Rabelo, José Luiz Mendes dos Santos, Judas Tadeu Soares de Faria,
Laura Borges de Souza Pimenta, Leonardo Ermindo Cardoso,
Marcelo Lukas de Castro Ligório, Maria Ângela de Castro Gomes,
Maria da Penha Pereira Macedo, Paula Aparecida Lopes, Ricardo
Augusto dos Santos, Roselene Gomes Dias, Roseli Ribeiro dos
Santos, Rubens Batista Lisboa, Sílvia Helena de Faria, Vanessa
Marques dos Anjos.

AMOSTRA: Elias Daniel Ribeiro de Araújo.

DIGITAÇÃO E ENTRADA DE DADOS: Paulo Roberto Rocha dos
Santos Souza Galliac.

COLABORAÇÃO: Danilo Gomes de Freitas, Maria Bernadette
Araujo, Nícia Raies Moreira de Souza.

ESTAGIÁRIOS: Ana Flávia da Silva Luz, Diego de Carvalho.

CONCEITOS E METODOLOGIA: SEADE e DIEESE.

ELABORAÇÃO DO PLANO AMOSTRAL: Renato Martins
Assunção (Instituto de Ciências Exatas da Universidade Federal de
Minas Gerais - ICEX/UFMG).

NÚCLEO DE DISSEMINAÇÃO DE INFORMAÇÕES (NDI) –
Coordenador: Leandro Augusto Neves - José Mário Lemes da Silva.

**ASSESSORIA DE COMUNICAÇÃO SOCIAL – Assessora-
Chefe:** Lucilene Gonçalves - **Jornalista Responsável:** Francisco
Batista Teixeira.

PRODUÇÃO EDITORIAL: Jussara Maria Januzzi.

PROJETO GRÁFICO E EDITORAÇÃO ELETRÔNICA: João
Bosco Assunção.

IMPRESSÃO E ENCADERNAÇÃO: FJP/Organizações Lerbach
Ltda.

<p align="center">SECRETARIA DE ESTADO DE DESENVOLVIMENTO SOCIAL E ESPORTES</p>	<p align="center">FUNDAÇÃO JOÃO PINHEIRO</p>	<p align="center">DIEESE</p>
<p align="center">Rua Martim de Carvalho, 94 Santo Agostinho CEP. 30190-090 Belo Horizonte - MG Fone: (31) 3292-2000 Fax: (31) 3275-2799 sinemg@sedese.mg.gov.br asscom@sedese.mg.gov.br</p>	<p align="center">Alameda das Acácias, 70 São Luís / Pampulha CEP. 31275-150 Belo Horizonte - MG Fone: (31) 3448-9719/ 3448-9557 Fax: (31) 3448-9614 / 3448-9546 www.fjp.mg.gov.br cei.ndi@fjp.mg.gov.br</p>	<p align="center">Escritório Regional de MG Rua Curitiba, 1269 – 9º andar Centro - CEP. 30170-121 Belo Horizonte - MG Fone: (31) 3222-9395 Fax: (31) 3222-9787 www.dieese.org.br ermg@dieese.org.br</p>