



Boletim Pesquisa de Emprego e Desemprego na Região Metropolitana de Belo Horizonte PED/RMBH

ANO 13 – N.º 02 – Fevereiro 2007

Taxa de desemprego na RMBH sobe para 12,9%

FEVEREIRO

DESEMPREGO

AUMENTA

7,5%

1. As informações da Pesquisa de Emprego e Desemprego, realizada pela Fundação João Pinheiro, Dieese e Secretaria de Estado de Desenvolvimento Social, mostraram que a **taxa de desemprego total** passou de 12,0%, em janeiro, para 12,9% em fevereiro (Tab. A). A taxa de desemprego aberto passou de 8,6% para 9,0%, e a de desemprego oculto, de 3,4% para 3,9%, no período em análise (Gráfico A).
2. O contingente de desempregados foi estimado em 326 mil pessoas, 24 mil a mais que no mês anterior. Esse movimento decorreu da redução de 14 mil ocupações e da inserção de 10 mil pessoas no mercado de trabalho, neste mês. A **taxa de participação** passou de 60,6% para 60,7%.

**TABELA A - ESTIMATIVAS DO NÚMERO DE PESSOAS DE 10 ANOS E MAIS, SEGUNDO CONDIÇÃO DE ATIVIDADE
REGIÃO METROPOLITANA DE BELO HORIZONTE
FEVEREIRO-06/FEVEREIRO-07**

CONDIÇÃO DE ATIVIDADE	ESTIMATIVAS (EM MIL PESSOAS)			VARIACIONES			
				ABSOLUTA (EM MIL PESSOAS)		RELATIVA (%)	
	fev-06	jan-07	fev-07	fev-07/ jan-07	fev-07/ fev-06	fev-07/ jan-07	fev-07/ fev-06
População em Idade Ativa	4.058	4.159	4.168	9	110	0,2	2,7
População Economicamente Ativa	2.423	2.520	2.530	10	107	0,4	4,4
Ocupados	2.047	2.218	2.204	-14	157	-0,6	7,7
Desempregados	376	302	326	24	-50	7,9	-13,3
Em desemprego aberto	250	217	228	11	-22	5,1	-8,8
Em desemprego oculto pelo trabalho precário	65	48	50	2	-15	4,2	-23,1
Em desemprego oculto pelo desalento	61	37	48	11	-13	29,7	-21,3
Inativos com 10 anos e mais	1.635	1.639	1.638	-1	3	-0,1	0,2
Taxa de desemprego (%)	15,5	12,0	12,9	0,9	-2,6	7,5	-16,8
Taxa de participação (%)	59,7	60,6	60,7	0,1	1,0	0,2	1,7

Fonte: Fundação João Pinheiro (FJP), Centro de Estatística e Informações (CEI), Pesquisa de Emprego e Desemprego na Região Metropolitana de Belo Horizonte (PED/RMBH). Convênio FJP/DIEESE/SEADE/SINE-MG.

GRÁFICO A - TAXAS DE DESEMPREGO, POR TIPO - REGIÃO METROPOLITANA DE BELO HORIZONTE - 2006-2007

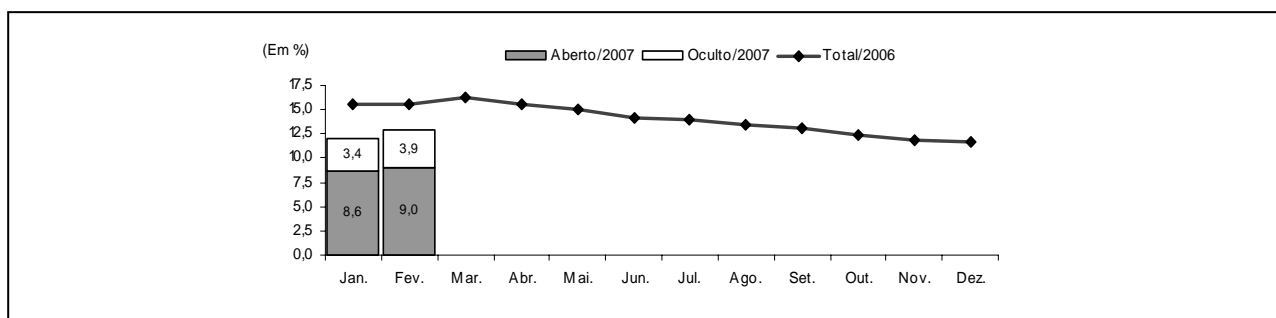

Fonte: Fundação João Pinheiro (FJP), Centro de Estatística e Informações (CEI), Pesquisa de Emprego e Desemprego na Região Metropolitana de Belo Horizonte (PED/RMBH). Convênio FJP/DIEESE/SEADE/SINE-MG.

Nota: a taxa de desemprego total é composta pela soma das taxas de desemprego aberto e oculto.

3. Entre janeiro e fevereiro, o **nível ocupacional** na RMBH retraiu-se em 0,6%, ficando estimado em 2.204 mil pessoas, 14 mil a menos do que em janeiro. O número de postos de trabalho cresceu 4,0% na **Indústria** (13 mil) e, com menor intensidade (1,5%), na **Construção civil** (2 mil). Nos **Serviços**, houve eliminação de 23 mil vagas, ou 1,9%; e no agregado **Outros Setores**, de 6 mil, ou 3,0%. No **Comércio**, o contingente de ocupados manteve-se estável (Tab. B).

TABELA B
ESTIMATIVAS DO NÚMERO DE OCUPADOS, SEGUNDO SETORES DE ATIVIDADE ECONÔMICA
REGIÃO METROPOLITANA DE BELO HORIZONTE
FEVEREIRO-06/FEVEREIRO-07

SETOR DE ATIVIDADE	ESTIMATIVAS (EM MIL PESSOAS)			VARIACIONES			
	fev-06	jan-07	fev-07	ABSOLUTA (EM MIL PESSOAS)		RELATIVA (%)	
				fev-07/ jan-07	fev-07/ fev-06	fev-07/ jan-07	fev-07/ fev-06
Total	2.047	2.218	2.204	-14	157	-0,6	7,7
Indústria	307	322	335	13	28	4,0	9,1
Comércio	309	348	348	0	39	0,0	12,6
Serviços	1.126	1.215	1.192	-23	66	-1,9	5,9
Construção civil	131	135	137	2	6	1,5	4,6
Outros (1)	174	198	192	-6	18	-3,0	10,3

Fonte: Fundação João Pinheiro (FJP), Centro de Estatística e Informações (CEI), Pesquisa de Emprego e Desemprego na Região Metropolitana de Belo Horizonte (PED/RMBH). Convênio FJP/DIEESE/SEADE/SINE-MG.

(1) Inclui Serviços domésticos, Agricultura, Pecuária, Extração vegetal e outras atividades.

4. Por posição ocupacional, constataram-se importantes decréscimos de ocupações entre os assalariados do setor privado sem carteira de trabalho assinada (15 mil) e os trabalhadores autônomos (16 mil). Cabe destacar, entre as posições que apresentaram comportamento positivo, o acréscimo de 16 mil postos de trabalho entre os assalariados com carteira assinada (Tab. C).

TABELA C
ESTIMATIVAS DO NÚMERO DE OCUPADOS, SEGUNDO POSIÇÃO NA OCUPAÇÃO
REGIÃO METROPOLITANA DE BELO HORIZONTE
FEVEREIRO-06/FEVEREIRO-07

POSIÇÃO NA OCUPAÇÃO	VARIACIONES						
	ESTIMATIVAS (EM MIL PESSOAS)			ABSOLUTA (EM MIL PESSOAS)		RELATIVA (%)	
	fev-06	jan-07	fev-07	fev-07/ jan-07	fev-07/ fev-06	fev-07/ jan-07	fev-07/ fev-06
Total	2.047	2.218	2.204	-14	157	-0,6	7,7
Total de assalariados (1)	1.371	1.426	1.430	4	59	0,3	4,3
Setor privado	1.101	1.151	1.152	1	51	0,1	4,6
Com carteira assinada	898	960	976	16	78	1,7	8,7
Sem carteira assinada	203	191	176	-15	-27	-7,9	-13,3
Setor público	270	275	278	3	8	1,1	3,0
Autônomos	377	446	430	-16	53	-3,6	14,1
Demais posições (2)	299	346	344	-2	45	-0,6	15,1

Fonte: Fundação João Pinheiro (FJP), Centro de Estatística e Informações (CEI), Pesquisa de Emprego e Desemprego na Região Metropolitana de Belo Horizonte (PED/RMBH). Convênio FJP/DIEESE/SEADE/SINE-MG.

Nota: quaisquer pequenas diferenças nos dados apresentados, devem-se a arredondamentos.

(1) Incluem os que não informaram o segmento em que trabalham.

(2) Incluem empregadores, empregados domésticos, donos de negócio familiar, trabalhadores familiares sem remuneração, profissionais liberais e outras posições ocupacionais.

5. Em janeiro, o rendimento real médio dos ocupados cresceu 0,9%, em relação a dezembro de 2006, e tornou-se equivalente a R\$986. Já o salário real médio aumentou 1,2%, correspondendo a R\$1.009. E o rendimento dos autônomos permaneceu relativamente estável (-0,4%), em R\$746.

A massa de rendimento real dos ocupados permaneceu relativamente estável (0,1%), reflexo da variação positiva no rendimento, e negativa no nível de ocupação. A dos assalariados apresentou comportamento positivo (0,7%) em decorrência do aumento no salário real, já que, o nível de emprego apresentou pequena variação negativa.

TABELA D
RENDIMENTO REAL MÉDIO (1) DOS OCUPADOS, AUTÔNOMOS E ASSALARIADOS, SEGUNDO CATEGORIAS SELECIONADAS
REGIÃO METROPOLITANA DE BELO HORIZONTE
JANEIRO-06/JANEIRO-07

CATEGORIA SELECIONADA	RENDIMENTOS (EM REAIS DE JANEIRO/2007)			VARIACIONES (%)	
	jan-06	dez-06	jan-07	jan-07/ dez-06	jan-07/ jan-06
	Total de Ocupados	885	977	986	0,9
Total de assalariados (2)	931	996	1.009	1,2	8,4
Setor privado	787	846	855	1,1	8,7
Indústria	886	1.042	1.028	-1,4	16,0
Comércio	659	708	701	-1,0	6,3
Serviços	785	828	844	2,0	7,6
Com carteira assinada	839	899	896	-0,3	6,9
Sem carteira assinada	534	560	610	9,1	14,3
Trabalhadores autônomos	647	749	746	-0,4	15,2

Fonte: Fundação João Pinheiro (FJP), Centro de Estatística e Informações (CEI), Pesquisa de Emprego e Desemprego na Região Metropolitana de Belo Horizonte (PED/RMBH). Convênio FJP/DIEESE/SEADE/SINE-MG.

(1) Inflator utilizado: IPCA-BH (Ipead). (2) Inclui setor público.

COMPORTAMENTO EM 12 MESES

6. Em relação a fevereiro de 2006, a taxa de **desemprego total** na RMBH retraiu-se de 15,5% para 12,9%, com a taxa de desemprego aberto diminuindo de 10,3% para 9,0% e a de desemprego oculto de 5,2% para 3,9%. O resultado desta última foi devido à redução das taxas de desemprego oculto pelo trabalho precário (de 2,7% para 2,0%) e pelo desalento (de 2,5% para 1,9%).

7. A saída de 50 mil pessoas da situação de desemprego, nesse período, resultou da criação de 157 mil ocupações, número superior ao da entrada de pessoas no mercado de trabalho da região (107 mil). A **taxa de participação** passou de 59,7% para 60,7%, nesse período de 12 meses.
8. Ainda no comparativo anual, o nível de **ocupação** elevou-se 7,7% (Gráfico B), com o seguinte comportamento setorial: **Comércio**, criação de 39 mil postos de trabalho (12,6%); **Indústria**, geração de 28 mil ocupações (9,1%); **Serviços**, expansão de 66 mil ocupações (5,9%); **Construção civil**, criação de 6 mil ocupações (4,6%); **Outros setores**, aumento de 18 mil ocupações (10,3%).

GRÁFICO B - VARIAÇÃO ANUAL (1) DO NÍVEL DE OCUPAÇÃO - REGIÃO METROPOLITANA DE BELO HORIZONTE - 2006-2007

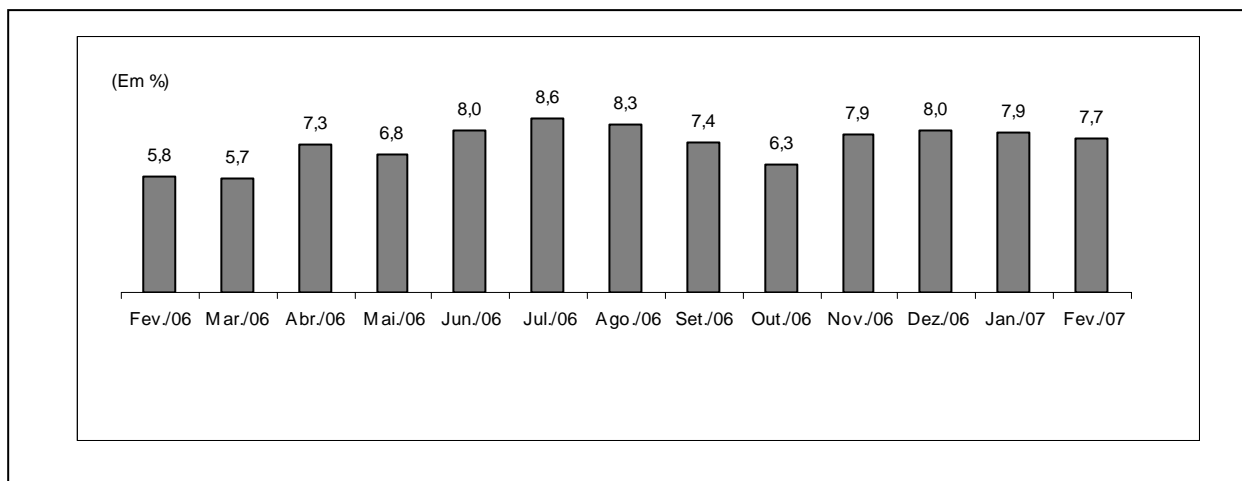

Fonte: Fundação João Pinheiro (FJP), Centro de Estatística e Informações (CEI), Pesquisa de Emprego e Desemprego na Região Metropolitana de Belo Horizonte (PED/RMBH). Convênio FJP/DIEESE/SEADE/SINE-MG.

(1) Mês de referência em relação ao mesmo mês do ano anterior.

9. A forma de inserção ocupacional que mais cresceu em números absolutos foi a dos assalariados (59 mil), sendo a principal responsável pela expansão do nível de ocupação, tanto no setor privado como no público. No setor privado, destaca-se o aumento entre os assalariados com carteira de trabalho assinada (78 mil) e a redução dos sem carteira (27 mil) e, no público, a contratação de 8 mil trabalhadores. Em termos relativos, destacam-se os aumentos de 14,1% entre os autônomos (53 mil ocupações) e de 15,1% no agregado “demais posições” (45 mil).
10. Comparado aos valores de janeiro de 2006, o **rendimento** médio dos ocupados aumentou em 11,4% e o dos assalariados em 8,4%. As massas de rendimentos de ocupados e assalariados aumentaram 20,7% e 14,7%, respectivamente (Gráfico C). Esse desempenho deveu-se a aumentos dos rendimentos médios reais e, com menor intensidade, dos níveis de ocupação.

GRÁFICO C - ÍNDICE DA MASSA DE RENDIMENTOS REAIS (1) DOS OCUPADOS (2) - REGIÃO METROPOLITANA DE BELO HORIZONTE - 2002-2007

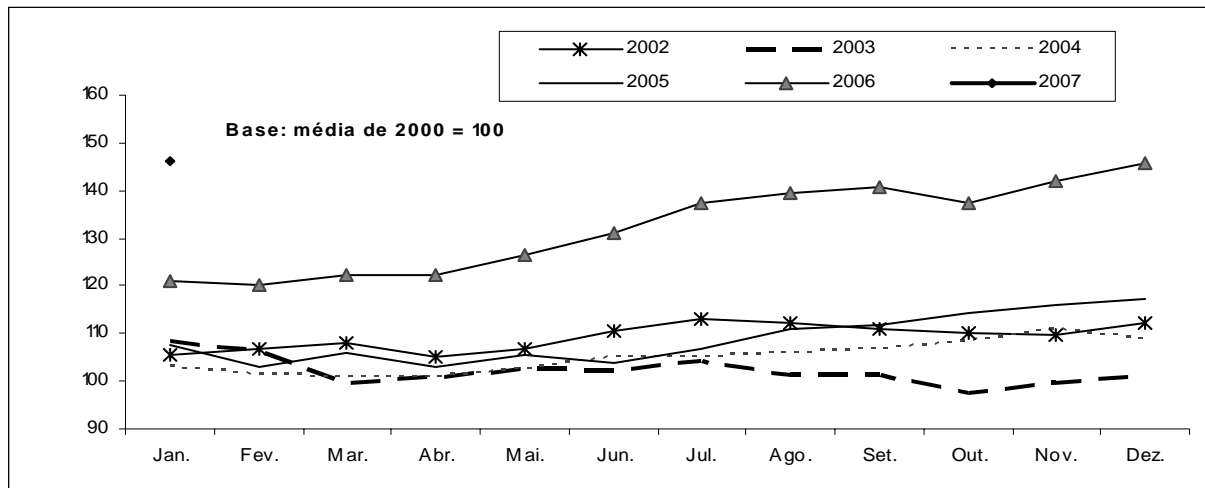

Fonte: Fundação João Pinheiro (FJP), Centro de Estatística e Informações (CEI), Pesquisa de Emprego e Desemprego na Região Metropolitana de Belo Horizonte (PED/RMBH). Convênio FJP/DIEESE/SEADE/SINE-MG

(1) Inflator utilizado: IPCA-BH (Ipead).

(2) Incluem os assalariados e os empregados domésticos mensalistas que não tiveram remuneração no mês e excluem os trabalhadores familiares sem remuneração salarial e os trabalhadores que ganharam exclusivamente em espécie ou benefício.

Principais Conceitos

PIA - População em Idade Ativa: corresponde à população com dez anos ou mais.

PEA - População Economicamente Ativa: parcela da PIA ocupada ou desempregada.

OCUPADOS - são os indivíduos que:

1. possuem trabalho remunerado exercido regularmente;
2. possuem trabalho remunerado exercido de forma irregular, desde que não estejam procurando trabalho diferente do atual. Excluem-se as pessoas que, não tendo procurado trabalho, exerceram de forma excepcional algum trabalho nos últimos 30 dias;
3. possuem trabalho não-remunerado de ajuda em negócios de parentes, ou remunerado em espécie ou benefício, sem procura de trabalho.

DESEMPREGADOS - São os indivíduos que se encontram numa das seguintes situações:

- a) **Desemprego Aberto:** pessoas que procuraram trabalho de modo efetivo nos 30 dias anteriores ao da entrevista e não exerceram nenhum trabalho nos últimos sete dias;

b) **Desemprego Oculto pelo Trabalho Precário:** pessoas que realizam de forma irregular algum trabalho remunerado (ou pessoas que realizam trabalho não-remunerado em ajuda a negócios de parentes) e que procuraram mudar de trabalho nos 30 dias anteriores ao da entrevista, ou que, não tendo procurado neste período, o fizeram até 12 meses atrás;

c) **Desemprego Oculto pelo Desalento:** pessoas que não possuem trabalho e nem procuraram nos últimos 30 dias, por desestímulo do mercado de trabalho ou por circunstâncias fortuitas, mas procuraram efetivamente trabalho nos últimos 12 meses.

INATIVOS (maiores de dez anos) - Correspondem à parcela da PIA que não está ocupada ou desempregada.

RENDIMENTO DO TRABALHO - É captado o rendimento monetário bruto (sem descontos de imposto de renda e previdência), efetivamente recebido, referente ao trabalho realizado no mês imediatamente anterior ao da pesquisa. Para os assalariados, são considerados os descontos por falta ou acréscimos devidos a horas extras, gratificações etc. Não são computados o décimo terceiro salário e os benefícios indiretos. Para os empregadores, autônomos e demais posições, é considerada a retirada mensal.

Principais Indicadores

TAXA GLOBAL DE PARTICIPAÇÃO - É a relação entre a População Economicamente Ativa e a População em Idade Ativa (PEA/PIA). Indica a proporção de pessoas com dez anos ou mais incorporadas ao mercado de trabalho, como ocupados ou desempregados.

TAXA DE DESEMPREGO TOTAL - Equivale à relação Desempregados/PEA, e indica a proporção da PEA que se encontra na situação de desemprego aberto ou oculto. Todas as taxas de desemprego divulgadas, referentes a tipos específicos de desemprego (aberto e oculto) ou a atributos pessoais selecionados, são calculadas como uma proporção da PEA.

TAXA DE OCUPAÇÃO - Equivale à relação Ocupados/PEA, e indica a proporção da PEA que se encontra na situação de ocupados.

RENDIMENTOS - Divulga-se:

a) **Rendimento médio:** refere-se à média trimestral do rendimento mensal real no trabalho principal. A média trimestral é calculada a partir de valores nominais mensais, inflacionados pelo IPCA/BH (IPEAD), até o último mês do trimestre. Os dados de rendimento, investigados em cada mês, referem-se ao mês imediatamente anterior, e, portanto, têm sempre esta defasagem em relação às demais informações da pesquisa. Assim, os dados apurados no trimestre outubro/novembro/dezembro, e divulgados em janeiro, correspondem à média do período setembro/outubro/novembro, a preços de novembro;

b) **Distribuição dos rendimentos:** indica os valores máximos recebidos pelos 10% e 25% mais pobres, os valores mínimos recebidos pelos 25% e 10% mais ricos, e o rendimento mediano, que divide a população entre os 50% que têm os rendimentos mais baixos e os 50% que têm rendimentos mais altos.

Notas Metodológicas

PLANO AMOSTRAL

A Pesquisa de Emprego e Desemprego na Região Metropolitana de Belo Horizonte (PED/RMBH) tem como unidade amostral o domicílio da área urbana de 26 municípios que compõem esta região: Belo Horizonte, Betim, Brumadinho, Caeté, Confins, Contagem, Esmeraldas, Florestal, Ibirité, Igarapé, Juatuba, Lagoa Santa, Mário Campos, Mateus Leme, Nova Lima, Pedro Leopoldo, Raposos, Ribeirão das Neves, Rio Acima, Rio Manso, Sabará, Santa Luzia, São Joaquim de Bicas, São José da Lapa, Sarzedo e Vespasiano.

As informações de interesse da pesquisa são coletadas mensalmente, através de entrevistas realizadas com os moradores de dez anos de idade ou mais, em aproximadamente 2 528 domicílios, sorteados por meio de amostragem probabilística.

Trata-se de uma amostra estratificada de conglomerados selecionada em dois estágios. Os 3 136 setores censitários urbanos do Instituto Brasileiro de Geografia e Estatística (IBGE), que compõem a RMBH, são agrupados em 79 estratos. No primeiro estágio, dentro de cada estrato são escolhidos dois setores censitários com igual probabilidade e com reposição. No segundo, tendo sido anteriormente listados todos os domicílios do setor, são sorteados 16 domicílios, seguindo os critérios da amostragem aleatória sistemática.

A ponderação de cada entrevista realizada é definida considerando-se o número de questionários efetivamente respondidos em cada setor sorteado, o número de domicílios listados no setor e o número de setores que compõem o estrato. As estimativas dos valores absolutos são obtidas a partir de taxas amostrais aplicadas às projeções populacionais.

MÉDIAS TRIMESTRAIS

Os resultados são divulgados mensalmente e expressam médias trimestrais móveis dos indicadores produzidos. Isto significa que as informações referentes a determinado mês representam a média dos dados coletados no último mês e nos dois meses que o antecedem.

PROJEÇÕES DEMOGRÁFICAS

A Fundação João Pinheiro atualizou as projeções demográficas da população da RMBH e de Minas Gerais com base no Censo Demográfico de 2000 do IBGE, e adotando a tendência de crescimento do período 1991-2000. Foi revista toda a série de estatísticas geradas pela PED-RMBH sobre valores absolutos da População em Idade Ativa (PIA) e de seus componentes, a População Economicamente Ativa (PEA), ocupada e desempregada, e a população formada por indivíduos inativos com 10 anos ou mais de idade.

TABELA 1
ESTIMATIVAS DA POPULAÇÃO EM IDADE ATIVA, ECONOMICAMENTE ATIVA, OCUPADA, DESEMPREGADA
E INATIVA MAIOR DE 10 ANOS E TAXAS GLOBAIS DE PARTICIPAÇÃO E DE DESEMPREGO TOTAL
REGIÃO METROPOLITANA DE BELO HORIZONTE (RMBH) - 1996-2007

ESPECIFICAÇÃO	POPULAÇÃO EM IDADE ATIVA (A) = (B)+(C)	POPULAÇÃO ECONOMICAMENTE ATIVA						INATIVOS MAIORES DE 10 ANOS		TAXAS (%)	
		TOTAL		OCUPADOS		DESEMPREGADOS		absoluto (C)	índice	participação (B)/(A)	desemprego (D)/(B)
		absoluto (B)	índice	absoluto	índice	absoluto (D)	índice				
1996 - Fevereiro.....	3.077	1.726	85,7	1.507	91,1	219	61,2	1.351	91,5	56,1	12,7
1997 - Fevereiro.....	3.167	1.796	89,2	1.577	95,3	219	61,2	1.371	92,9	56,7	12,2
1998 - Fevereiro.....	3.259	1.880	93,4	1.607	97,1	273	76,3	1.379	93,4	57,7	14,5
1999 - Fevereiro.....	3.354	1.888	93,8	1.571	94,9	317	88,5	1.466	99,3	56,3	16,8
2000 - Fevereiro.....	3.452	1.985	98,6	1.636	98,9	349	97,5	1.467	99,4	57,5	17,6
2001 - Fevereiro.....	3.549	2.062	102,4	1.701	102,8	361	100,8	1.487	100,7	58,1	17,5
2002 - Fevereiro.....	3.646	2.104	104,5	1.723	104,1	381	106,4	1.542	104,5	57,7	18,1
2003 - Fevereiro.....	3.745	2.221	110,3	1.795	108,5	426	119,0	1.524	103,3	59,3	19,2
2004 - Fevereiro.....	3.846	2.308	114,7	1.823	110,2	485	135,5	1.538	104,2	60,0	21,0
2005 - Fevereiro.....	3.951	2.363	117,4	1.935	116,9	428	119,6	1.588	107,6	59,8	18,1
2006											
Fevereiro.....	4.058	2.423	120,4	2.047	123,7	376	105,0	1.635	110,8	59,7	15,5
Março.....	4.067	2.440	121,2	2.045	123,6	395	110,3	1.627	110,2	60,0	16,2
Abril.....	4.076	2.458	122,1	2.075	125,4	383	107,0	1.618	109,6	60,3	15,6
Maió.....	4.085	2.451	121,8	2.081	125,7	370	103,4	1.634	110,7	60,0	15,1
Junho.....	4.094	2.473	122,9	2.122	128,2	351	98,0	1.621	109,8	60,4	14,2
Julho.....	4.103	2.495	123,9	2.146	129,7	349	97,5	1.608	108,9	60,8	14,0
Agosto.....	4.113	2.517	125,0	2.180	131,7	337	94,1	1.596	108,1	61,2	13,4
Setembro.....	4.122	2.494	123,9	2.170	131,1	324	90,5	1.628	110,3	60,5	13,0
Outubro.....	4.131	2.474	122,9	2.167	130,9	307	85,8	1.657	112,3	59,9	12,4
Novembro.....	4.140	2.505	124,4	2.207	133,4	298	83,2	1.635	110,8	60,5	11,9
Dezembro.....	4.150	2.523	125,3	2.230	134,7	293	81,8	1.627	110,2	60,8	11,6
2007											
Janeiro.....	4.159	2.520	125,2	2.218	134,0	302	84,4	1.639	111,0	60,6	12,0
Fevereiro.....	4.168	2.530	125,7	2.204	133,2	326	91,1	1.638	111,0	60,7	12,9
Varição Mensal:											
Fev-07/Jan-07.....	0,2	0,4	0,4	-0,6	-0,6	7,9	7,9	-0,1	-0,1	0,2	7,5
Varição no Ano:											
Fev-07/Dez-06.....	0,4	0,3	0,3	-1,2	-1,2	11,3	11,3	0,7	0,7	-0,2	11,2
Varição Anual:											
Fev-07/Fev-06.....	2,7	4,4	4,4	7,7	7,7	-13,3	-13,3	0,2	0,2	1,7	-16,8

Fonte: Fundação João Pinheiro (FJP), Centro de Estatística e Informações (CEI), Pesquisa de Emprego e Desemprego na Região Metropolitana de Belo Horizonte (PED/RMBH). Convênio FJP/DIEESE/SEADE/SINE-MG

Notas: a) valores absolutos em 1.000 pessoas; b) índice: média de 2000 = 100; c) quaisquer pequenas diferenças nos dados apresentados, devem-se a arredondamentos.

GRÁFICO 1
ESTIMATIVAS DA POPULAÇÃO ECONOMICAMENTE ATIVA (PEA) E DOS OCUPADOS
REGIÃO METROPOLITANA DE BELO HORIZONTE (RMBH) - 2006-2007

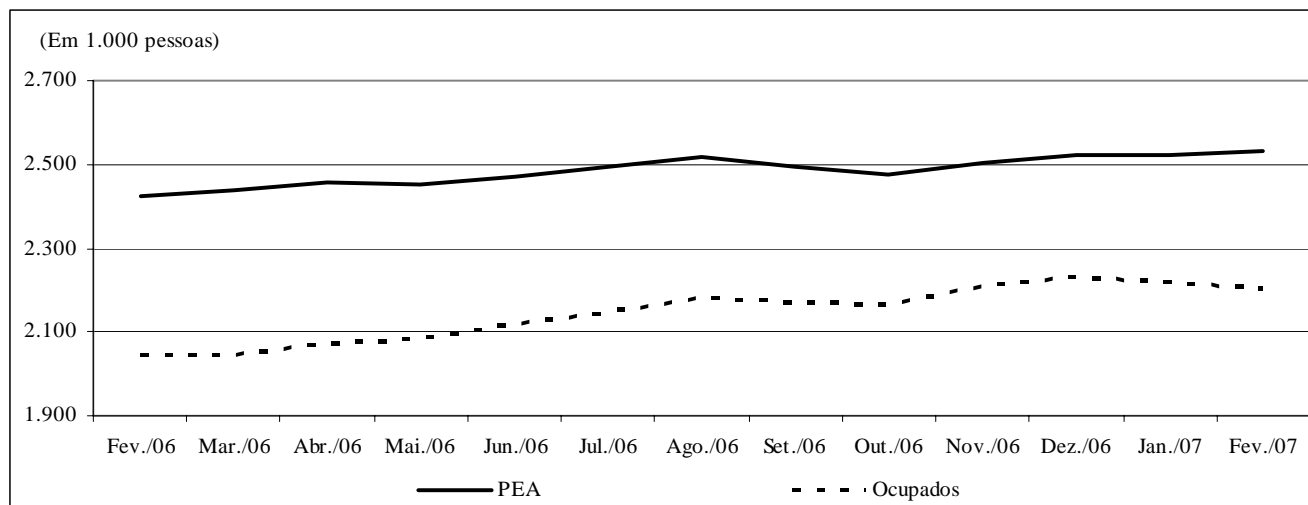

Fonte: Fundação João Pinheiro (FJP), Centro de Estatística e Informações (CEI), Pesquisa de Emprego e Desemprego na Região Metropolitana de Belo Horizonte (PED/RMBH). Convênio FJP/DIEESE/SEADE/SINE-MG

TABELA 2
TAXAS DE DESEMPREGO, POR TIPO - REGIÃO METROPOLITANA DE BELO HORIZONTE (RMBH),
MUNICÍPIO DE BELO HORIZONTE E DEMAIS MUNICÍPIOS DA RMBH - 1996-2007

ESPECIFICAÇÃO	TAXAS DE DESEMPREGO POR TIPO (%)										
	TOTAL			ABERTO			OCULTO				
	RMBH	Belo Horizonte	demais municípios	RMBH	Belo Horizonte	demais municípios	RMBH	Belo Horizonte	demais municípios	PRECÁ- RIO	DESA- LENTO
1996 - Fevereiro.....	12,7	12,3	13,2	8,3	7,8	9,1	4,4	4,5	4,2	2,8	1,6
1997 - Fevereiro.....	12,2	11,3	13,5	7,7	7,3	8,3	4,5	4,0	5,2	2,9	1,6
1998 - Fevereiro.....	14,5	13,7	15,7	8,9	8,7	9,3	5,6	5,0	6,4	3,7	1,9
1999 - Fevereiro.....	16,8	16,1	17,9	11,1	10,3	12,4	5,7	5,8	5,5	3,9	1,8
2000 - Fevereiro.....	17,6	16,4	19,5	11,6	11,1	12,5	6,0	5,4	6,9	3,9	2,1
2001 - Fevereiro.....	17,5	15,2	20,8	11,6	10,2	13,6	5,9	5,0	7,2	3,7	2,2
2002 - Fevereiro.....	18,1	16,1	20,7	11,2	10,0	12,9	6,9	6,1	7,8	4,3	2,6
2003 - Fevereiro.....	19,2	17,4	21,7	11,5	10,4	13,1	7,7	7,0	8,6	4,6	3,1
2004 - Fevereiro.....	21,0	18,8	24,2	14,1	12,6	16,2	6,9	6,2	8,0	3,9	3,0
2005 - Fevereiro.....	18,1	16,6	20,3	11,6	11,0	12,4	6,5	5,6	7,9	3,6	2,9
2006											
Fevereiro.....	15,5	14,2	17,4	10,3	9,5	11,4	5,2	4,7	6,0	2,7	2,5
Março.....	16,2	14,9	18,2	11,4	10,6	12,4	4,8	4,3	5,8	2,6	2,2
Abril.....	15,6	14,3	17,6	11,2	10,4	12,5	4,4	3,9	5,1	2,3	2,1
Maió.....	15,1	13,8	17,1	10,7	9,8	11,9	4,4	4,0	5,2	2,3	2,1
Junho.....	14,2	12,9	16,3	9,8	8,8	11,2	4,4	4,1	5,1	2,1	2,3
Julho.....	14,0	12,5	16,3	9,7	8,6	11,3	4,3	3,9	5,0	2,1	2,2
Agosto.....	13,4	11,6	16,2	9,3	8,1	11,3	4,1	3,5	4,9	2,1	2,0
Setembro.....	13,0	11,5	15,4	9,1	8,1	10,7	3,9	3,4	4,7	2,2	1,7
Outubro.....	12,4	11,7	13,7	8,8	8,3	9,6	3,6	3,4	4,1	2,1	1,5
Novembro.....	11,9	11,3	13,0	8,7	8,2	9,5	3,2	3,1	3,5	1,9	1,3
Dezembro.....	11,6	11,1	12,3	8,6	8,5	8,9	3,0	2,6	3,4	1,6	1,4
2007											
Janeiro.....	12,0	11,2	13,3	8,6	8,3	9,1	3,4	2,9	4,2	1,9	1,5
Fevereiro.....	12,9	11,8	14,6	9,0	8,4	10,0	3,9	3,4	4,6	2,0	1,9
Varição Mensal:											
Fev-07/Jan-07.....	7,5	5,4	9,8	4,7	1,2	9,9	14,7	17,2	9,5	5,3	26,7
Varição no Ano:											
Fev-07/Dez-06.....	11,2	6,3	18,7	4,7	-1,2	12,4	30,0	30,8	35,3	25,0	35,7
Varição Anual:											
Fev-07/Fev-06.....	-16,8	-16,9	-16,1	-12,6	-11,6	-12,3	-25,0	-27,7	-23,3	-25,9	-24,0

Fonte: Fundação João Pinheiro (FJP), Centro de Estatística e Informações (CEI), Pesquisa de Emprego e Desemprego na Região Metropolitana de Belo Horizonte (PED/RMBH). Convênio FJP/DIEESE/SEADE/SINE-MG

Nota: quaisquer pequenas diferenças nos dados apresentados, devem-se a arredondamentos.

GRÁFICO 2
TAXAS DE DESEMPREGO TOTAL – REGIÃO METROPOLITANA DE BELO HORIZONTE (RMBH), CAPITAL E DEMAIS MUNICÍPIOS DA RMBH
2006-2007

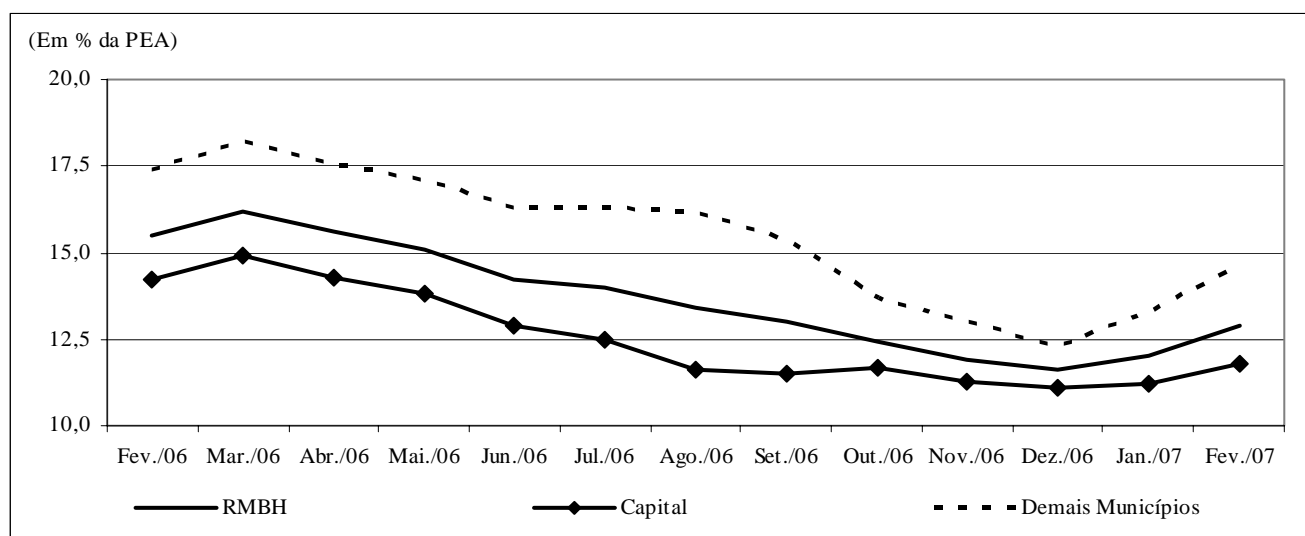

Fonte: Fundação João Pinheiro (FJP), Centro de Estatística e Informações (CEI), Pesquisa de Emprego e Desemprego na Região Metropolitana de Belo Horizonte (PED/RMBH). Convênio FJP/DIEESE/SEADE/SINE-MG

TABELA 3
TAXAS DE DESEMPREGO TOTAL, POR ATRIBUTOS PESSOAIS
REGIÃO METROPOLITANA DE BELO HORIZONTE (RMBH) - 1996-2007

ESPECIFICAÇÃO	TAXA DE DESEMPREGO POR ATRIBUTO PESSOAL (%)									COMPOSIÇÃO DA TAXA DE DESEMPREGO POR EXPERIÊNCIA ANTERIOR DE TRABALHO	
	TOTAL	SEXO		IDADE				POSIÇÃO NO DOMICÍLIO		com	sem
		homens	mulheres	10 a 17 anos	18 a 24 anos	25 a 39 anos	40 anos e mais	chefe	demais membros		
1996 - Fevereiro.....	12,7	11,7	14,1	37,9	20,0	9,4	5,4	6,5	16,8	9,8	2,9
1997 - Fevereiro.....	12,2	11,1	13,6	32,5	18,6	9,5	5,7	6,3	16,0	9,7	2,5
1998 - Fevereiro.....	14,5	12,0	17,8	40,2	22,2	10,3	7,2	7,4	19,2	11,4	3,1
1999 - Fevereiro.....	16,8	14,7	19,6	41,0	26,0	14,2	7,7	9,5	21,6	14,1	2,7
2000 - Fevereiro.....	17,6	15,3	20,5	45,4	26,1	14,3	10,3	10,7	22,2	14,2	3,4
2001 - Fevereiro.....	17,5	15,7	19,7	41,1	27,3	14,2	10,2	10,5	21,9	14,2	3,2
2002 - Fevereiro.....	18,1	16,1	20,4	47,0	28,1	15,2	9,9	11,4	22,5	14,6	3,4
2003 - Fevereiro.....	19,2	16,6	22,2	54,6	28,2	16,3	10,6	10,1	25,0	15,3	3,8
2004 - Fevereiro.....	21,0	17,9	24,4	61,1	32,9	16,5	12,2	11,8	26,8	16,8	4,2
2005 - Fevereiro.....	18,1	15,3	21,0	56,5	30,2	14,6	8,4	8,7	24,0	13,7	4,4
2006											
Fevereiro.....	15,5	13,1	18,2	50,4	27,4	12,6	6,6	7,0	21,1	11,9	3,6
Março.....	16,2	13,2	19,6	56,4	28,7	12,6	7,4	7,4	22,0	12,6	3,6
Abril.....	15,6	12,5	19,2	59,6	27,6	12,2	7,3	7,0	21,5	12,1	3,5
Maió.....	15,1	12,2	18,5	57,5	25,9	12,4	7,2	7,7	20,1	11,9	3,2
Junho.....	14,2	11,3	17,6	52,1	23,9	12,8	6,0	6,7	19,3	11,2	3,0
Julho.....	14,0	11,3	17,0	50,8	23,2	12,3	6,0	6,9	18,7	11,0	3,0
Agosto.....	13,4	10,4	16,6	50,7	22,8	11,4	5,9	6,0	18,3	10,4	3,0
Setembro.....	13,0	10,5	15,9	51,3	23,4	10,2	5,7	6,0	17,8	9,9	3,2
Outubro.....	12,4	9,7	15,6	48,3	23,7	9,5	5,6	5,5	17,2	9,4	3,1
Novembro.....	11,9	9,6	14,6	45,0	22,8	9,4	5,1	5,4	16,3	9,1	2,8
Dezembro.....	11,6	9,2	14,3	43,6	21,0	9,4	5,4	5,3	15,8	9,0	2,6
2007											
Janeiro.....	12,0	9,3	15,1	43,9	21,2	9,9	5,8	5,3	16,6	9,3	2,7
Fevereiro.....	12,9	9,7	16,7	47,8	22,2	10,7	6,2	5,2	18,2	10,0	2,9
Varição Mensal:											
Fev-07/Jan-07.....	7,5	4,3	10,6	8,9	4,7	8,1	6,9	-1,9	9,6	7,5	7,4
Varição no Ano:											
Fev-07/Dez-06.....	11,2	5,4	16,8	9,6	5,7	13,8	14,8	-1,9	15,2	11,1	11,5
Varição Anual:											
Fev-07/Fev-06.....	-16,8	-26,0	-8,2	-5,2	-19,0	-15,1	-6,1	-25,7	-13,7	-16,0	-19,4

Fonte: Fundação João Pinheiro (FJP), Centro de Estatística e Informações (CEI), Pesquisa de Emprego e Desemprego na Região Metropolitana de Belo Horizonte (PED/RMBH). Convênio FJP/DIEESE/SEADE/SINE-MG

Nota: quaisquer pequenas diferenças nos dados apresentados, devem-se a arredondamentos.

TABELA 4
ÍNDICES DO NÍVEL DE OCUPAÇÃO, POR SETORES DE ATIVIDADE ECONÔMICA E POSIÇÃO NA OCUPAÇÃO
REGIÃO METROPOLITANA DE BELO HORIZONTE (RMBH) - 1996-2007

ESPECIFICAÇÃO	ÍNDICES DO NÍVEL DE OCUPAÇÃO											
	TOTAL GERAL	SETORES DE ATIVIDADE ECONÔMICA					POSIÇÃO NA OCUPAÇÃO					TOTAL DE AUTÔNOMOS
		INDÚSTRIA	CONSTR. CIVIL	COMÉRCIO	SERVIÇOS	OUTROS (2)	TOTAL	ASSALARIADOS (1)			SETOR PÚBLICO (3)	
								SETOR PRIVADO				
Total	c/ cart.	s/ cart.										
1996 - Fevereiro.....	91,1	94,2	100,0	98,0	87,0	90,9	93,8	92,0	93,4	86,6	100,5	83,0
1997 - Fevereiro.....	95,3	108,3	110,5	96,0	88,4	100,0	96,6	94,7	93,1	101,2	103,8	89,1
1998 - Fevereiro.....	97,1	104,6	110,5	101,6	91,2	100,0	97,0	97,2	98,0	93,9	94,8	93,3
1999 - Fevereiro.....	94,9	96,3	110,5	95,6	91,1	100,0	94,2	95,1	95,4	93,9	90,5	95,0
2000 - Fevereiro.....	98,9	99,6	104,0	103,6	97,0	96,6	100,2	100,4	99,5	103,7	99,0	96,8
2001 - Fevereiro.....	102,8	102,1	108,1	97,6	103,6	103,4	103,3	104,7	106,2	98,8	99,0	105,3
2002 - Fevereiro.....	104,1	100,4	90,3	108,5	107,2	97,7	107,3	109,2	107,6	115,9	100,0	102,9
2003 - Fevereiro.....	108,5	114,6	101,6	107,3	110,4	97,2	110,3	113,3	111,7	119,5	99,0	108,5
2004 - Fevereiro.....	110,2	111,7	89,5	110,1	113,4	106,8	111,8	113,0	112,3	115,9	108,6	113,2
2005 - Fevereiro.....	116,9	104,2	98,4	121,8	123,0	110,8	120,6	121,2	124,7	107,3	118,1	113,5
2006												
Fevereiro.....	123,7	127,9	105,6	124,6	129,9	98,9	133,9	135,5	138,5	123,8	128,6	110,6
Março.....	123,6	127,1	102,4	117,7	131,1	104,5	133,2	135,1	139,0	119,5	126,7	111,4
Abril.....	125,4	127,9	105,6	121,4	132,6	105,7	132,7	133,8	139,4	111,6	128,6	121,7
Maió.....	125,7	130,0	107,3	125,0	132,3	101,7	132,9	134,6	139,8	114,0	127,6	123,8
Junho.....	128,2	130,0	117,7	131,9	133,3	102,8	134,3	134,7	139,3	116,5	133,3	128,2
Julho.....	129,7	132,5	121,0	129,8	134,9	105,7	136,8	136,8	140,5	122,0	138,1	124,6
Agosto.....	131,7	132,5	121,0	130,2	137,8	110,2	138,6	137,5	141,8	120,7	144,3	127,3
Setembro.....	131,1	131,3	115,3	128,6	138,6	108,5	138,8	138,7	143,5	120,1	139,5	126,7
Outubro.....	130,9	131,7	113,7	131,0	137,0	111,9	137,6	138,6	145,3	112,2	133,3	129,0
Novembro.....	133,4	137,1	115,3	130,6	139,4	114,8	138,8	141,9	147,9	118,3	127,1	134,6
Dezembro.....	134,7	140,4	116,9	137,5	138,9	115,3	139,8	142,3	149,5	114,0	131,9	135,5
2007												
Janeiro.....	134,0	134,2	108,9	140,3	140,1	112,5	139,3	141,6	147,9	116,5	131,0	130,8
Fevereiro.....	133,2	139,6	110,5	140,3	137,5	109,1	139,6	141,7	150,4	107,3	132,4	126,1
Varição Mensal:												
Fev-07/Jan-07.....	-0,6	4,0	1,5	0,0	-1,9	-3,0	0,3	0,1	1,7	-7,9	1,1	-3,6
Varição no Ano:												
Fev-07/Dez-06.....	-1,2	-0,6	-5,5	2,1	-1,0	-5,4	-0,1	-0,4	0,6	-5,9	0,4	-6,9
Varição Anual:												
Fev-07/Fev-06.....	7,7	9,1	4,6	12,6	5,9	10,3	4,3	4,5	8,6	-13,3	3,0	14,1

Fonte: Fundação João Pinheiro (FJP), Centro de Estatística e Informações (CEI), Pesquisa de Emprego e Desemprego na Região Metropolitana de Belo Horizonte (PED/RMBH). Convênio FJP/DIEESE/SEADE/SINE-MG

Notas: a) índice: média de 2000 = 100; b) quaisquer pequenas diferenças nos dados apresentados, devem-se a arredondamentos.

(1) Exclui os empregados domésticos e inclui aqueles que não sabem a que setor pertence à empresa em que trabalham. (2) Inclui serviços domésticos, agricultura, pecuária e extração vegetal e outras atividades. (3) Inclui os estatutários e celetistas que trabalham em instituições públicas (governos Municipal, Estadual e Federal, empresas de economia mista, autarquias, fundações etc.).

GRÁFICO 3
VARIÇÃO DA OCUPAÇÃO, POR SETORES DE ATIVIDADE ECONÔMICA
REGIÃO METROPOLITANA DE BELO HORIZONTE (RMBH) - 2006-2007

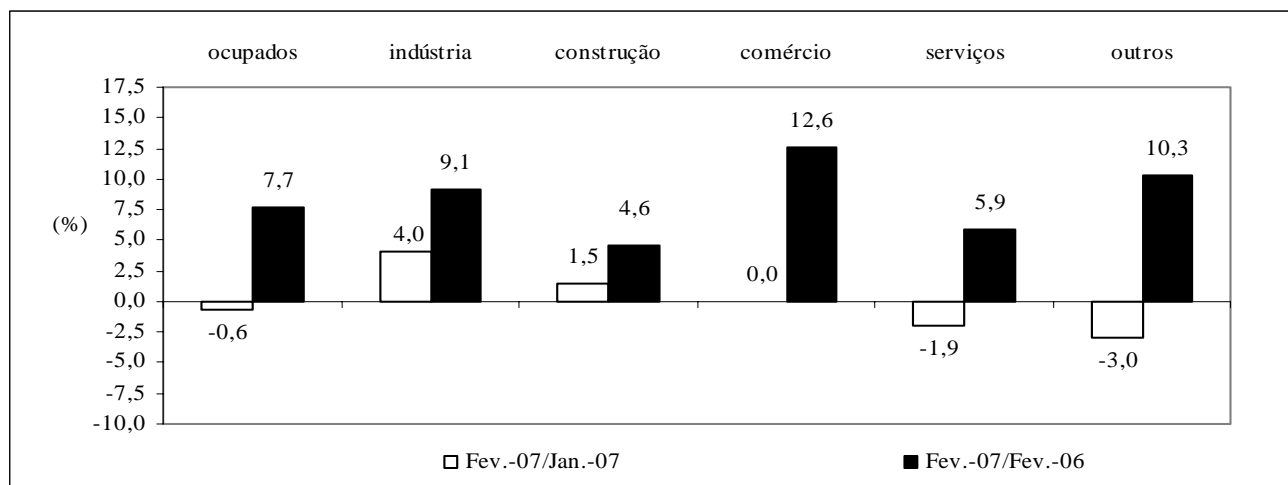

Fonte: Fundação João Pinheiro (FJP), Centro de Estatística e Informações (CEI), Pesquisa de Emprego e Desemprego na Região Metropolitana de Belo Horizonte (PED/RMBH). Convênio FJP/DIEESE/SEADE/SINE-MG

TABELA 5
ÍNDICES DO NÍVEL DE OCUPAÇÃO, POR SUBSETORES DE ATIVIDADE ECONÔMICA
REGIÃO METROPOLITANA DE BELO HORIZONTE (RMBH) - 1996-2007

ESPECIFICAÇÃO	ÍNDICES DO NÍVEL DE OCUPAÇÃO (1)										
	INDÚSTRIA			SERVIÇOS							
	metal - mecânica	têxtil e vestuário	outras	transporte e armazenagem	especia- lizados	administração e util. públicas	alimen- tação	educação	saúde	reparação e limpeza	outros
1996 - Fevereiro.....	90,9	107,9	92,1	86,7	74,1	91,3	84,5	89,9	93,2	98,3	85,0
1997 - Fevereiro.....	109,1	123,7	102,6	91,6	84,0	97,1	85,4	97,8	93,2	100,0	79,6
1998 - Fevereiro.....	117,0	84,2	101,8	92,8	91,4	84,6	90,3	86,5	101,4	93,3	92,0
1999 - Fevereiro.....	87,5	107,9	99,1	96,4	91,4	86,5	83,5	96,6	98,6	81,7	92,3
2000 - Fevereiro.....	98,9	94,7	101,8	96,4	102,5	103,8	85,4	93,3	102,7	81,7	100,4
2001 - Fevereiro.....	108,0	113,2	93,9	110,8	104,9	104,8	99,0	92,1	112,3	113,3	101,5
2002 - Fevereiro.....	97,7	94,7	104,4	106,0	108,6	96,2	99,0	101,1	120,5	100,0	114,2
2003 - Fevereiro.....	114,8	113,2	114,9	122,9	114,8	97,1	87,4	114,6	120,5	95,0	118,2
2004 - Fevereiro.....	100,0	121,1	117,5	103,6	121,0	115,4	86,4	114,6	130,1	110,0	119,3
2005 - Fevereiro.....	94,3	102,6	112,3	119,3	117,3	128,8	100,0	121,3	150,7	116,7	126,6
2006											
Fevereiro.....	118,2	128,9	135,1	133,7	146,9	124,0	107,8	127,0	147,9	113,3	133,9
Março.....	122,7	118,4	133,3	132,5	151,9	124,0	115,5	129,2	142,5	133,3	130,3
Abril.....	122,7	115,8	136,0	132,5	133,3	129,8	118,4	140,4	139,7	141,7	132,5
Maió.....	118,2	121,1	142,1	130,1	130,9	131,7	108,7	147,2	147,9	135,0	132,8
Junho.....	122,7	123,7	137,7	125,3	128,4	147,1	117,5	144,9	147,9	120,0	133,2
Julho.....	131,8	113,2	139,5	124,1	129,6	151,0	118,4	144,9	143,8	125,0	136,5
Agosto.....	128,4	126,3	137,7	128,9	134,6	152,9	122,3	151,7	143,8	126,7	138,0
Setembro.....	128,4	126,3	135,1	143,4	137,0	144,2	118,4	151,7	149,3	133,3	137,2
Outubro.....	126,1	126,3	137,7	145,8	137,0	131,7	111,7	153,9	154,8	145,0	133,9
Novembro.....	135,2	128,9	141,2	143,4	139,5	123,1	115,5	151,7	157,5	150,0	142,3
Dezembro.....	131,8	128,9	150,9	139,8	138,3	124,0	108,7	155,1	156,2	151,7	143,1
2007											
Janeiro.....	130,7	128,9	138,6	138,6	145,7	134,6	114,6	147,2	161,6	145,0	141,6
Fevereiro.....	137,5	121,1	147,4	143,4	151,9	135,6	117,5	141,6	153,4	136,7	134,3
Varição Mensal:											
Fev-07/Jan-07.....	5,2	-6,1	6,3	3,5	4,2	0,7	2,5	-3,8	-5,1	-5,7	-5,2
Varição no Ano:											
Fev-07/Dez-06.....	4,3	-6,1	-2,3	2,6	9,8	9,3	8,0	-8,7	-1,8	-9,9	-6,1
Varição Anual:											
Fev-97/Fev-96.....	20,0	14,6	11,4	5,6	13,3	6,3	1,1	8,7	0,0	1,7	-6,4
Fev-98/Fev-97.....	7,3	-31,9	-0,9	1,3	8,8	-12,9	5,7	-11,5	8,8	-6,7	15,6
Fev-99/Fev-98.....	-25,2	28,1	-2,6	3,9	0,0	2,3	-7,5	11,7	-2,7	-12,5	0,4
Fev-00/Fev-99.....	13,0	-12,2	2,7	0,0	12,2	20,0	2,3	-3,5	4,2	0,0	8,7
Fev-01/Fev-00.....	9,2	19,4	-7,8	15,0	2,4	0,9	15,9	-1,2	9,3	38,8	1,1
Fev-02/Fev-01.....	-9,5	-16,3	11,2	-4,3	3,5	-8,3	0,0	9,8	7,3	-11,8	12,6
Fev-03/Fev-02.....	17,4	19,4	10,1	15,9	5,7	1,0	-11,8	13,3	0,0	-5,0	3,5
Fev-04/Fev-03.....	-12,9	7,0	2,3	-15,7	5,4	18,8	-1,1	0,0	8,0	15,8	0,9
Fev-05/Fev-04.....	-5,7	-15,2	-4,5	15,1	-3,1	11,7	15,7	5,9	15,8	6,1	6,1
Fev-06/Fev-05.....	25,3	25,6	20,3	12,1	25,3	-3,7	7,8	4,6	-1,8	-2,9	5,8
Fev-07/Fev-06.....	16,3	-6,1	9,1	7,2	3,4	9,3	9,0	11,5	3,7	20,6	0,3

Fonte: Fundação João Pinheiro (FJP), Centro de Estatística e Informações (CEI), Pesquisa de Emprego e Desemprego na Região Metropolitana de Belo Horizonte (PED/RMBH). Convênio FJP/DIEESE/SEADE/SINE-MG

Notas: a) índice: média de 2000 = 100; b) quaisquer pequenas diferenças nos dados apresentados, devem-se a arredondamentos.

(1) A agregação dos subsetores apresenta a seguinte composição: Metal-mecânica: metalúrgica, mecânica, material eletro-eletrônico e material de transporte; Têxtil e Vestuário: inclui calçados e artefatos de tecidos; outras indústrias: química, farmacêutica e plásticos e artefatos de borracha, alimentação, mobiliário e produtos de madeira, papel, papelão e cortiça, gráficas, vidros, cristais, espelhos e cerâmicas, materiais de construção, artesanato, outras indústrias de transformação e indústria extrativa mineral; administração e utilidade pública: serviços de utilidade pública e serviços de administração pública, forças armadas e polícia; outros serviços: serviços creditícios e financeiros, serviços auxiliares da atividade econômica, serviços pessoais, serviços de comunicações, diversões, radiodifusão e teledifusão, serviços comunitários, comércio e administração de valores imobiliários e de imóveis, oficinas de reparação mecânica e outros serviços.

TABELA 6
RENDIMENTO REAL MÉDIO DOS OCUPADOS E DOS ASSALARIADOS, NO TRABALHO PRINCIPAL
REGIÃO METROPOLITANA DE BELO HORIZONTE (RMBH) - 1996-2007

ESPECIFICAÇÃO (1)	RENDIMENTO REAL MÉDIO (2)			
	OCUPADOS (3)		ASSALARIADOS (4)	
	média	índice (5)	média	índice (5)
1996 - Janeiro.....	1.018	111,3	1.008	105,7
1997 - Janeiro.....	1.045	114,2	1.054	110,6
1998 - Janeiro.....	989	108,1	991	103,9
1999 - Janeiro.....	987	107,8	1.007	105,7
2000 - Janeiro.....	943	103,1	983	103,2
2001 - Janeiro.....	915	100,0	963	101,1
2002 - Janeiro.....	910	99,4	956	100,3
2003 - Janeiro.....	897	98,0	904	94,8
2004 - Janeiro.....	831	90,8	886	92,9
2005 - Janeiro.....	824	90,0	854	89,6
2006				
Janeiro.....	885	96,7	931	97,6
Fevereiro.....	880	96,2	923	96,9
Março.....	894	97,7	943	98,9
Abril.....	881	96,3	930	97,5
Maio.....	908	99,2	971	101,9
Junho.....	925	101,0	981	102,9
Julho.....	956	104,5	1.021	107,1
Agosto.....	958	104,7	1.012	106,2
Setembro.....	967	105,7	1.029	107,9
Outubro.....	947	103,4	996	104,5
Novembro.....	959	104,9	989	103,8
Dezembro.....	977	106,8	996	104,5
2007				
Janeiro.....	986	107,7	1.009	105,8
Varição Mensal:				
Jan-07/Dez-06.....		0,9		1,2
Varição no Ano:				
Jan-07/Dez-06.....		0,9		1,2
Varição Anual:				
Jan-07/Jan-06.....		11,4		8,4

Fonte: Fundação João Pinheiro (FJP), Centro de Estatística e Informações (CEI), Pesquisa de Emprego e Desemprego na Região Metropolitana de Belo Horizonte (PED/RMBH). Convênio FJP/DIEESE/SEADE/SINE-MG

Nota: quaisquer pequenas diferenças nos dados apresentados, devem-se a arredondamentos.

(1) O mês indicado refere-se ao último do trimestre considerado. (2) Inflator utilizado: IPCA-BH (IPEAD). Valores em R\$ do último mês referido. (3) Exclui os assalariados e empregados domésticos mensalistas que não tiveram remuneração no mês, os trabalhadores familiares sem remuneração salarial e os trabalhadores que ganharam exclusivamente em espécie ou benefício. (4) Exclui os assalariados que não tiveram remuneração no mês. (5) Índice: Média de 2000 = 100.

GRÁFICO 4
RENDIMENTO REAL MÉDIO DOS OCUPADOS E DOS ASSALARIADOS, NO TRABALHO PRINCIPAL
REGIÃO METROPOLITANA DE BELO HORIZONTE (RMBH) - 2006-2007

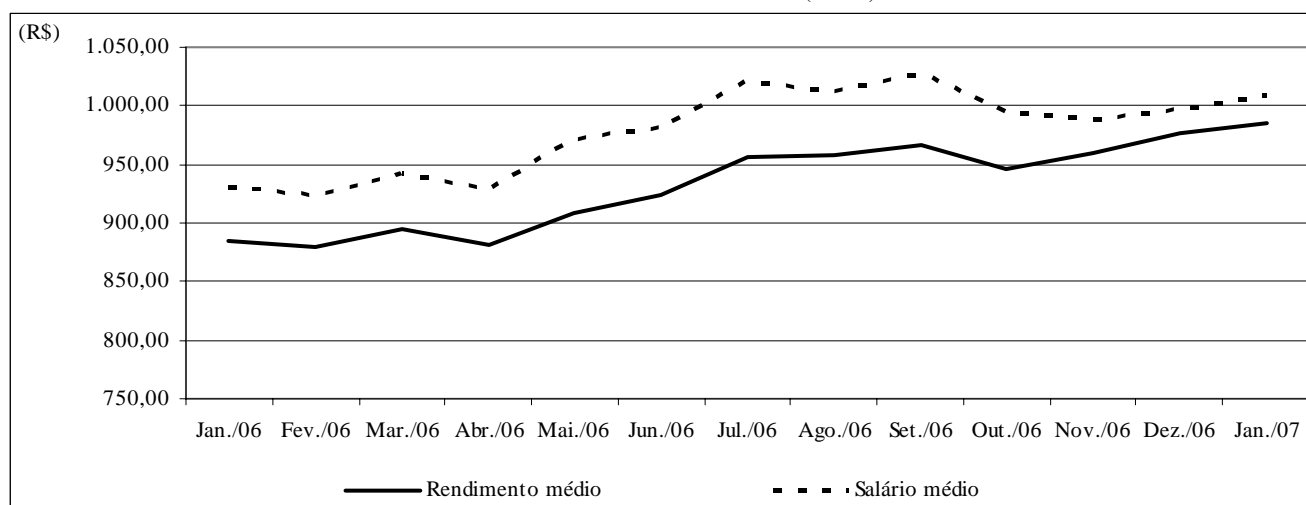

Fonte: Fundação João Pinheiro (FJP), Centro de Estatística e Informações (CEI), Pesquisa de Emprego e Desemprego na Região Metropolitana de Belo Horizonte (PED/RMBH). Convênio FJP/DIEESE/SEADE/SINE-MG

TABELA 7
RENDIMENTO REAL DOS PERCENTIS DE OCUPADOS E ASSALARIADOS, NO TRABALHO PRINCIPAL
REGIÃO METROPOLITANA DE BELO HORIZONTE (RMBH) - 1996-2007

ESPECIFICAÇÃO (1)	RENDIMENTO REAL (2)									
	OCUPADOS (3)					ASSALARIADOS (4)				
	10% mais pobres ganham até	25% mais pobres ganham até	50% ganham até	25% mais ricos ganham acima de	10% mais ricos ganham acima de	10% mais pobres ganham até	25% mais pobres ganham até	50% ganham até	25% mais ricos ganham acima de	10% mais ricos ganham acima de
1996 - Janeiro.....	211	316	568	1.109	2.316	246	359	608	1.095	2.159
1997 - Janeiro.....	213	335	576	1.153	2.398	278	381	622	1.142	2.411
1998 - Janeiro.....	216	330	552	1.090	2.341	251	381	615	1.098	2.133
1999 - Janeiro.....	232	349	536	1.046	2.252	258	384	613	1.116	2.137
2000 - Janeiro.....	222	327	526	1.035	2.038	256	371	593	1.043	1.992
2001 - Janeiro.....	233	324	516	1.004	2.109	268	374	585	1.055	2.079
2002 - Janeiro.....	247	324	540	999	1.989	271	377	563	1.067	1.984
2003 - Janeiro.....	260	318	521	955	1.996	260	365	525	968	1.845
2004 - Janeiro.....	264	327	487	918	1.866	288	365	567	952	1.876
2005 - Janeiro.....	247	325	505	886	1.735	288	382	554	886	1.698
2006										
Janeiro.....	297	333	517	1.002	1.979	315	398	563	1.013	1.992
Fevereiro.....	309	348	520	985	1.873	312	408	583	1.006	1.838
Março.....	286	348	517	983	1.931	310	407	593	1.000	1.931
Abril.....	285	354	525	979	1.923	326	411	605	996	1.923
Mai.....	270	352	523	1.027	2.054	342	411	611	1.047	2.088
Junho.....	291	366	536	1.026	2.051	359	410	614	1.046	2.086
Julho.....	291	376	552	1.027	2.087	359	413	614	1.071	2.156
Agosto.....	308	376	555	992	2.086	359	412	603	1.040	2.120
Setembro.....	307	379	575	990	2.082	358	415	601	1.055	2.117
Outubro.....	307	377	566	988	2.044	358	412	600	1.029	2.044
Novembro.....	306	380	570	1.020	2.041	357	412	612	1.037	2.041
Dezembro.....	305	385	568	1.050	2.077	356	424	623	1.050	2.067
2007										
Janeiro.....	310	390	581	1.044	2.064	353	431	621	1.076	2.054

Fonte: Fundação João Pinheiro (FJP), Centro de Estatística e Informações (CEI), Pesquisa de Emprego e Desemprego na Região Metropolitana de Belo Horizonte (PED/RMBH). Convênio FJP/DIEESE/SEADE/SINE-MG

Nota: quaisquer pequenas diferenças nos dados apresentados, devem-se a arredondamentos.

(1) O mês indicado refere-se ao último do trimestre considerado. (2) Inflator utilizado: IPCA-BH (IPEAD). Valores em R\$ do último mês referido. (3) Exclui os assalariados e os empregados domésticos mensalistas que não tiveram remuneração no mês, os trabalhadores familiares sem remuneração salarial e os trabalhadores que ganharam exclusivamente em espécie ou benefício. (4) Exclui os assalariados que não tiveram remuneração no mês.

TABELA 8
ÍNDICES DO RENDIMENTO REAL DOS PERCENTIS DE OCUPADOS E ASSALARIADOS, NO TRABALHO PRINCIPAL
REGIÃO METROPOLITANA DE BELO HORIZONTE (RMBH) - 1996-2007

ESPECIFICAÇÃO (1)	RENDIMENTO REAL (2)									
	OCUPADOS (3)					ASSALARIADOS (4)				
	10% mais pobres ganham até	25% mais pobres ganham até	50% ganham até	25% mais ricos ganham acima de	10% mais ricos ganham acima de	10% mais pobres ganham até	25% mais pobres ganham até	50% ganham até	25% mais ricos ganham acima de	10% mais ricos ganham acima de
1996 - Janeiro.....	90,8	98,5	108,8	111,3	114,6	93,3	95,9	105,2	104,2	107,4
1997 - Janeiro.....	91,9	104,3	110,2	115,7	118,7	105,6	101,7	107,6	108,7	120,0
1998 - Janeiro.....	93,2	102,9	105,6	109,4	115,8	95,3	101,7	106,3	104,6	106,1
1999 - Janeiro.....	99,8	108,8	102,6	105,0	111,4	98,1	102,6	106,0	106,3	106,3
2000 - Janeiro.....	95,9	101,9	100,7	103,9	100,8	97,1	99,0	102,6	99,3	99,1
2001 - Janeiro.....	133,7	134,4	132,1	134,2	137,7	135,0	133,3	134,5	133,8	136,8
2002 - Janeiro.....	106,4	100,9	103,3	100,3	98,4	103,0	100,7	97,4	101,6	98,7
2003 - Janeiro.....	112,3	99,0	99,7	95,9	98,7	99,0	97,4	90,8	92,2	91,8
2004 - Janeiro.....	113,7	102,0	93,2	92,2	92,3	109,3	97,6	98,0	90,7	93,3
2005 - Janeiro.....	106,6	101,2	96,6	88,9	85,8	109,4	101,9	95,7	84,3	84,5
2006										
Janerio.....	128,0	103,4	99,0	100,6	97,9	119,5	106,4	97,4	96,5	99,1
Fevereiro.....	133,2	108,5	99,6	98,9	92,7	118,7	108,9	100,8	95,8	91,5
Março.....	123,5	108,6	99,0	98,7	95,6	118,0	108,7	102,6	95,3	96,1
Abril.....	123,0	110,3	100,5	98,3	95,2	124,0	109,8	104,5	94,9	95,7
Mai.....	116,6	109,8	100,1	103,1	101,6	130,0	109,7	105,6	99,7	103,9
Junho.....	125,3	114,0	102,7	103,0	101,5	136,4	109,6	106,1	99,6	103,8
Julho.....	125,4	117,3	105,6	103,1	103,3	136,5	110,2	106,2	102,0	107,3
Agosto.....	132,7	117,2	106,3	99,6	103,2	136,4	110,1	104,2	99,0	105,5
Setembro.....	132,5	118,1	110,0	99,4	103,0	136,2	110,9	104,0	100,5	105,3
Outubro.....	132,2	117,5	108,4	99,2	101,2	136,0	110,1	103,8	98,0	101,7
Novembro.....	132,0	118,4	109,0	102,4	101,0	135,7	109,9	105,8	98,8	101,5
Dezembro.....	131,5	120,1	108,6	105,5	102,8	135,2	113,1	107,8	100,0	102,9
2007										
Janerio.....	133,5	121,7	111,1	104,8	102,1	134,3	115,1	107,4	102,5	102,2
Varição Mensal:										
Jan-07/Dez-06.....	1,5	1,3	2,3	-0,6	-0,6	-0,7	1,7	-0,3	2,5	-0,6
Varição no Ano:										
Jan-07/Dez-06.....	1,5	1,3	2,3	-0,6	-0,6	-0,7	1,7	-0,3	2,5	-0,6
Varição Anual:										
Jan-97/Jan-96.....	1,2	6,0	1,3	4,0	3,6	13,1	6,0	2,3	4,3	11,7
Jan-98/Jan-97.....	1,4	-1,4	-4,2	-5,4	-2,4	-9,7	0,0	-1,2	-3,8	-11,5
Jan-99/Jan-98.....	7,1	5,7	-2,8	-4,0	-3,8	2,9	0,9	-0,3	1,6	0,2
Jan-00/Jan-99.....	-4,0	-6,3	-1,8	-1,0	-9,5	-1,0	-3,5	-3,2	-6,5	-6,8
Jan-01/Jan-00.....	39,4	31,9	31,2	29,1	36,6	39,1	34,7	31,1	34,7	38,0
Jan-02/Jan-01.....	-20,4	-24,9	-21,8	-25,3	-28,5	-23,7	-24,4	-27,6	-24,1	-27,8
Jan-03/Jan-02.....	5,5	-1,9	-3,5	-4,4	0,3	-3,9	-3,3	-6,8	-9,2	-7,0
Jan-04/Jan-03.....	1,2	3,1	-6,5	-3,9	-6,5	10,4	0,2	7,9	-1,6	1,7
Jan-05/Jan-04.....	-6,2	-0,8	3,6	-3,6	-7,0	0,1	4,4	-2,4	-7,0	-9,5
Jan-06/Jan-05.....	20,1	2,1	2,5	13,2	14,1	9,3	4,4	1,7	14,4	17,3
Jan-07/Jan-06.....	4,3	17,7	12,2	4,1	4,3	12,4	8,2	10,3	6,2	3,1

Fonte: Fundação João Pinheiro (FJP), Centro de Estatística e Informações (CEI), Pesquisa de Emprego e Desemprego na Região Metropolitana de Belo Horizonte (PED/RMBH). Convênio FJP/DIEESE/SEADE/SINE-MG

Nota: quaisquer pequenas diferenças nos dados apresentados, devem-se a arredondamentos.

(1) O mês indicado refere-se ao último do trimestre considerado. (2) Inflator utilizado: IPCA-BH (IPEAD). Índice: Média 2000=100. (3) Exclui os assalariados e os empregados domésticos mensalistas que não tiveram remuneração no mês, os trabalhadores familiares sem remuneração salarial e os trabalhadores que ganharam exclusivamente em espécie ou benefício. (4) Exclui os assalariados que não tiveram remuneração no mês.

TABELA 9
ÍNDICES DO EMPREGO, DO RENDIMENTO REAL MÉDIO E DA MASSA DE RENDIMENTOS
REAIS DOS OCUPADOS E DOS ASSALARIADOS, NO TRABALHO PRINCIPAL
REGIÃO METROPOLITANA DE BELO HORIZONTE (RMBH) - 1996-2007 (1)

ESPECIFICAÇÃO (2)	OCUPAÇÃO (3)			ASSALARIADOS (4)		
	emprego	rendimento real	massa de rendimentos	emprego	salário real	massa de rendimentos
1996 - Janeiro.....	91,8	111,6	102,4	93,9	106,2	99,7
1997 - Janeiro.....	94,4	113,5	107,1	94,8	109,9	104,2
1998 - Janeiro.....	97,6	107,8	105,2	97,7	103,9	101,5
1999 - Janeiro.....	94,3	108,2	102,1	94,3	106,2	100,1
2000 - Janeiro.....	99,1	103,3	102,4	100,4	103,5	104,0
2001 - Janeiro.....	103,9	100,1	104,0	104,1	101,3	105,5
2002 - Janeiro.....	105,9	99,6	105,4	107,7	100,3	108,1
2003 - Janeiro.....	109,9	98,8	108,5	110,7	95,8	106,0
2004 - Janeiro.....	112,3	91,6	102,9	115,2	94,1	108,4
2005 - Janeiro.....	118,9	90,5	107,7	122,0	90,4	110,3
2006						
Janeiro.....	124,8	97,0	121,0	132,4	98,1	129,8
Fevereiro.....	124,3	96,7	120,2	133,8	97,4	130,3
Março.....	124,2	98,3	122,1	133,1	99,7	132,7
Abril.....	126,2	97,0	122,4	132,6	98,5	130,6
Maió.....	126,5	99,9	126,4	132,8	102,7	136,4
Junho.....	128,9	101,7	131,0	134,2	103,8	139,2
Julho.....	130,5	105,2	137,3	136,7	108,2	147,9
Agosto.....	132,3	105,6	139,6	138,5	107,6	149,0
Setembro.....	131,7	106,8	140,6	138,7	109,5	151,8
Outubro.....	131,5	104,6	137,5	137,5	105,9	145,6
Novembro.....	133,9	105,9	141,8	138,7	104,9	145,5
Dezembro.....	135,3	107,8	145,9	139,7	105,8	147,8
2007						
Janeiro.....	134,6	108,6	146,1	139,1	107,0	148,9
Varição Mensal:						
Jan-07/Dez-06.....	-0,5	0,7	0,1	-0,4	1,1	0,7
Varição no Ano:						
Jan-07/Dez-06.....	-0,5	0,7	0,1	-0,4	1,1	0,7
Varição Anual:						
Jan-97/Jan-96.....	2,8	1,7	4,6	1,0	3,5	4,5
Jan-98/Jan-97.....	3,4	-5,0	-1,8	3,1	-5,5	-2,6
Jan-99/Jan-98.....	-3,4	0,4	-2,9	-3,5	2,2	-1,4
Jan-00/Jan-99.....	5,1	-4,5	0,3	6,5	-2,5	3,9
Jan-01/Jan-00.....	4,8	-3,1	1,6	3,7	-2,1	1,4
Jan-02/Jan-01.....	1,9	-0,5	1,3	3,5	-1,0	2,5
Jan-03/Jan-02.....	3,8	-0,8	2,9	2,8	-4,5	-1,9
Jan-04/Jan-03.....	2,2	-7,3	-5,2	4,1	-1,8	2,3
Jan-05/Jan-04.....	5,9	-1,2	4,7	5,9	-3,9	1,8
Jan-06/Jan-05.....	5,0	7,2	12,3	8,5	8,5	17,7
Jan-07/Jan-06.....	7,9	12,0	20,7	5,1	9,1	14,7

Fonte: Fundação João Pinheiro (FJP), Centro de Estatística e Informações (CEI), Pesquisa de Emprego e Desemprego na Região Metropolitana de Belo Horizonte (PED/RMBH). Convênio FJP/DIEESE/SEADE/SINE-MG

Nota: quaisquer pequenas diferenças nos dados apresentados, devem-se a arredondamentos.

(1) Inflator utilizado: IPCA-BH (IPEAD). Índice: Média 2000 = 100. (2) O mês indicado refere-se ao último do trimestre considerado. (3) Inclui os assalariados e os empregados domésticos mensalistas que não tiveram remuneração no mês, exclui os trabalhadores familiares sem remuneração salarial e os trabalhadores que ganharam exclusivamente em espécie ou benefício. (4) Inclui os assalariados que não tiveram remuneração no mês.

TABELA 10
RENDIMENTO REAL MÉDIO DOS ASSALARIADOS NO SETOR PRIVADO, POR SETOR DE ATIVIDADE ECONÔMICA E CARTEIRA DE TRABALHO
ASSINADA E NÃO-ASSINADA PELO ATUAL EMPREGADOR, E DOS TRABALHADORES AUTÔNOMOS -
REGIÃO METROPOLITANA DE BELO HORIZONTE (RMBH) - 1996-2007

ESPECIFICAÇÃO (1)	RENDIMENTO REAL MÉDIO DOS ASSALARIADOS NO SETOR PRIVADO (2)							AUTÔNOMOS
	TOTAL (3)	SETOR DE ATIVIDADE (3)			CARTEIRA DE TRABALHO (4)			
		indústria	comércio	serviços	assinada	não-assinada		
1996 - Janeiro.....	864	1.070	782	810	937	526	990	
1997 - Janeiro.....	888	1.053	807	848	964	580	933	
1998 - Janeiro.....	849	1.040	753	820	914	557	909	
1999 - Janeiro.....	873	1.079	676	882	948	549	880	
2000 - Janeiro.....	815	929	698	822	882	530	808	
2001 - Janeiro.....	794	894	685	800	842	565	786	
2002 - Janeiro.....	800	957	680	786	865	541	797	
2003 - Janeiro.....	790	1.003	624	748	868	475	684	
2004 - Janeiro.....	747	904	610	725	792	552	670	
2005 - Janeiro.....	727	846	651	712	784	454	654	
2006								
Janeiro.....	787	886	659	785	839	534	647	
Fevereiro.....	777	853	627	788	832	504	693	
Março.....	785	884	618	797	837	512	719	
Abril.....	789	961	616	785	832	559	730	
Maió.....	810	1.007	650	802	858	568	719	
Junho.....	817	985	668	814	868	577	726	
Julho.....	848	989	710	853	902	587	712	
Agosto.....	848	987	675	855	900	596	726	
Setembro.....	866	1.025	696	851	915	607	728	
Outubro.....	845	1.030	704	808	901	559	728	
Novembro.....	841	1.033	704	805	891	562	742	
Dezembro.....	846	1.042	708	828	899	560	749	
2007								
Janeiro.....	855	1.028	701	844	896	610	746	

Fonte: Fundação João Pinheiro (FJP), Centro de Estatística e Informações (CEI), Pesquisa de Emprego e Desemprego na Região Metropolitana de Belo Horizonte (PED/RMBH). Convênio FJP/DIEESE/SEADE/SINE-MG

Nota: quaisquer pequenas diferenças nos dados apresentados, devem-se a arredondamentos.

(1) O mês indicado refere-se ao último do trimestre considerado. (2) Inflator utilizado: IPCA-BH (Ipead). Valores em R\$ do último mês referido. (3) Exclui os assalariados que não tiveram remuneração no mês. (4) Inclui aqueles que não sabem a que setor de atividade pertence à empresa em que trabalham.

TABELA 11
ÍNDICES DO RENDIMENTO REAL MÉDIO DOS ASSALARIADOS, NO SETOR PRIVADO, POR SETOR DE ATIVIDADE ECONÔMICA E CARTEIRA DE
TRABALHO ASSINADA E NÃO-ASSINADA PELO ATUAL EMPREGADOR, E DOS TRABALHADORES AUTÔNOMOS -
REGIÃO METROPOLITANA DE BELO HORIZONTE (RMBH) - 1996-2007

ESPECIFICAÇÃO (1)	ÍNDICES DO RENDIMENTO REAL MÉDIO DOS ASSALARIADOS NO SETOR PRIVADO (2)						AUTÔNOMOS
	TOTAL (3)	SETOR DE ATIVIDADE (3)			CARTEIRA DE TRABALHO (4)		
		indústria	comércio	serviços	assinada	não-assinada	
1996 - Janeiro.....	105,6	113,6	109,6	100,6	105,7	101,8	125,4
1997 - Janeiro.....	108,6	111,9	113,2	105,3	108,7	112,2	118,2
1998 - Janeiro.....	103,8	110,5	105,6	101,9	103,1	107,6	115,1
1999 - Janeiro.....	106,8	114,6	94,8	109,5	107,0	106,2	111,5
2000 - Janeiro.....	99,7	98,6	97,9	102,0	99,5	102,5	102,4
2001 - Janeiro.....	130,4	128,3	129,3	132,7	128,4	142,6	99,6
2002 - Janeiro.....	97,8	101,6	95,3	97,6	97,6	104,7	101,0
2003 - Janeiro.....	96,6	106,5	87,5	92,9	97,9	91,8	86,7
2004 - Janeiro.....	91,3	96,0	85,5	90,0	89,4	106,8	84,9
2005 - Janeiro.....	88,9	89,9	91,2	88,3	88,5	87,8	82,8
2006							
Janeyro.....	96,2	94,1	92,5	97,4	94,6	103,3	82,0
Fevereiro.....	95,1	90,6	87,9	97,9	93,9	97,5	87,8
Março.....	96,0	93,9	86,6	98,9	94,4	99,0	91,1
Abril.....	96,5	102,1	86,4	97,5	93,9	108,1	92,5
Maió.....	99,1	107,0	91,1	99,6	96,8	109,9	91,0
Junho.....	99,9	104,6	93,6	101,0	97,9	111,6	92,0
Julho.....	103,7	105,1	99,6	106,0	101,8	113,5	90,2
Agosto.....	103,7	104,8	94,7	106,2	101,6	115,4	91,9
Setembro.....	105,9	108,9	97,6	105,7	103,3	117,4	92,2
Outubro.....	103,3	109,4	98,7	100,3	101,6	108,1	92,2
Novembro.....	102,8	109,7	98,7	100,0	100,6	108,8	94,0
Dezembro.....	103,5	110,7	99,3	102,8	101,4	108,3	94,9
2007							
Janeyro.....	104,6	109,2	98,3	104,8	101,1	118,1	94,5
Variación Mensal:							
Jan-07/Dez-06.....	1,1	-1,4	-1,0	2,0	-0,3	9,1	-0,4
Variación no Ano:							
Jan-07/Dez-06.....	1,1	-1,4	-1,0	2,0	-0,3	9,1	-0,4
Variación Anual:							
Jan-97/Jan-96.....	2,8	-1,5	3,3	4,7	2,8	10,2	-5,7
Jan-98/Jan-97.....	-4,3	-1,2	-6,7	-3,3	-5,2	-4,1	-2,6
Jan-99/Jan-98.....	2,8	3,7	-10,2	7,5	3,8	-1,3	-3,1
Jan-00/Jan-99.....	-6,7	-13,9	3,2	-6,8	-7,0	-3,5	-8,1
Jan-01/Jan-00.....	30,8	30,1	32,1	30,1	29,1	39,2	-2,8
Jan-02/Jan-01.....	-25,0	-20,8	-26,3	-26,4	-23,9	-26,6	1,4
Jan-03/Jan-02.....	-1,3	4,8	-8,3	-4,8	0,3	-12,3	-14,2
Jan-04/Jan-03.....	-5,4	-9,9	-2,3	-3,1	-8,7	16,4	-2,0
Jan-05/Jan-04.....	-2,7	-6,4	6,7	-1,9	-1,0	-17,8	-2,5
Jan-06/Jan-05.....	8,2	4,7	1,3	10,3	7,0	17,6	-1,0
Jan-07/Jan-06.....	8,7	16,0	6,3	7,6	6,9	14,3	15,2

Fonte: Fundação João Pinheiro (FJP), Centro de Estatística e Informações (CEI), Pesquisa de Emprego e Desemprego na Região Metropolitana de Belo Horizonte (PED/RMBH). Convênio FJP/DIEESE/SEADE/SINE-MG

Nota: quaisquer pequenas diferenças nos dados apresentados, devem-se a arredondamentos.

(1) O mês indicado refere-se ao último do trimestre considerado. (2) Inflator utilizado: IPCA-BH (IPEAD). Índice: Média 2000 =100. (3) Exclui os assalariados que não tiveram remuneração no mês. (4) Inclui aqueles que não sabem a que setor de atividade pertence à empresa em que trabalham.

TABELA 12
RENDIMENTO NOMINAL MENSAL MÉDIO E MEDIANO DOS OCUPADOS E DOS ASSALARIADOS, NO TRABALHO PRINCIPAL
REGIÃO METROPOLITANA DE BELO HORIZONTE (RMBH) - 1996-2007

ESPECIFICAÇÃO (1)	RENDIMENTO NOMINAL			
	OCUPADOS (2)		ASSALARIADOS (3)	
	médio	mediano	médio	mediano
1996 - Janeiro.....	514	270	510	300
1997 - Janeiro.....	532	300	542	330
1998 - Janeiro.....	547	300	540	329
1999 - Janeiro.....	555	300	559	350
2000 - Janeiro.....	614	350	634	389
2001 - Janeiro.....	623	350	640	390
2002 - Janeiro.....	698	385	715	400
2003 - Janeiro.....	691	400	677	400
2004 - Janeiro.....	734	420	791	490
2005 - Janeiro.....	751	450	780	500
2006				
Janeiro.....	911	500	948	560
Fevereiro.....	814	500	868	570
Março.....	867	500	917	590
Abril.....	885	529	921	600
Mai.....	901	500	999	595
Junho.....	918	540	950	600
Julho.....	976	572	1.036	600
Agosto.....	907	512	973	562
Setembro.....	949	600	1.004	600
Outubro.....	922	550	945	600
Novembro.....	950	525	959	600
Dezembro.....	1.012	600	1.037	640
2007				
Janeiro.....	966	600	1.001	606

Fonte: Fundação João Pinheiro (FJP), Centro de Estatística e Informações (CEI), Pesquisa de Emprego e Desemprego na Região Metropolitana de Belo Horizonte (PED/RMBH). Convênio FJP/DIEESE/SEADE/SINE-MG

Nota: quaisquer pequenas diferenças nos dados apresentados, devem-se a arredondamentos.

(1) O mês indicado refere-se ao mês do rendimento. (2) Exclui-se os assalariados e empregados domésticos mensalistas que não tiveram remuneração no mês, os trabalhadores familiares sem remuneração salarial e os trabalhadores que ganharam exclusivamente em espécie ou benefício. (3) Exclui-se os assalariados que não tiveram remuneração no mês.

**MINISTÉRIO DO TRABALHO /
CODEFAT / SECRETARIA DE
POLÍTICAS DE EMPREGO E
SALÁRIO**

MINISTRO

Luiz Marinho

**GOVERNO DO ESTADO DE MINAS
GERAIS**

GOVERNADOR

Aécio Neves da Cunha

**SECRETARIA DE ESTADO DE
DESENVOLVIMENTO SOCIAL**

SECRETÁRIA

Maria Coeli Simões Pires

**SUBSECRETARIA DO
TRABALHO E ASSISTÊNCIA
SOCIAL**

SUBSECRETÁRIA

*Maria Albanita Roberta de
Lima*

**SUPERINTENDENTE DE
TRABALHO E RENDA**

Prof^a Carmen Rocha Dias

**DIRETORA DE EMPREGO E
RENDA / COORDENADORA
ESTADUAL DO SINE-MG**

Lígia de Oliveira Lara

**SECRETARIA DE ESTADO DE
PLANEJAMENTO E GESTÃO
SECRETÁRIO**

Renata Paes de Vilhena

**FUNDAÇÃO JOÃO PINHEIRO
(FJP)**

PRESIDENTE (Em Exercício)

*Afonso Henriques Borges
Ferreira*

**CENTRO DE ESTATÍSTICA E
INFORMAÇÕES (CEI)**

DIRETORA

*Laura Maria Irene De Michelis
Mendonça*

**FUNDAÇÃO SISTEMA ESTADUAL
DE ANÁLISE DE DADOS (SEADE)**

DIRETORA EXECUTIVA

Felícia Reicher Madeira

**DEPARTAMENTO INTERSINDI-
CAL DE ESTATÍSTICA E ESTUDOS
SÓCIO-ECONÔMICOS (DIEESE)**

PRESIDENTE

Carlos Andreu Ortiz

DIRETOR TÉCNICO

Clemente Ganz Lúcio

**SUPERVISOR TÉCNICO
REGIONAL**

*Maria de Fátima Lage
Guerra*

Equipe Técnica

COORDENAÇÃO TÉCNICA: Carlindo Rodrigues de Oliveira (DIEESE), Plínio de Campos Souza (FJP/CEI).

COORDENAÇÃO ADMINISTRATIVA E FINANCEIRA –
Coordenador: Eustáquio Mário R. Braga – **Assistente**
Administrativa: Natália Chaves Cidrão – **Apoio Administrativo:**
Tasciane da Silva Cândido.

ESTATÍSTICA E PROCESSAMENTO DE DADOS –
Coordenadora: Maria Ramos de Souza. – **Técnicas:** Cleonice
Ramos de Souza, Lívia Cristina Rosa Cruz.

ANÁLISE DOS RESULTADOS: Analista: Kátia Barrio Castro.

LEVANTAMENTO DE CAMPO - Coordenador: Tarcízio Alves
de Souza - **Controle da Amostra:** Leonardo Junio dos Santos
Nascimento - **Controle de Qualidade (Checagem, Crítica e**
Divulgação): José Assis do Nascimento Filho, Rosana Aparecida
Gualberto, Reinaldo Sales Leite – **Controle de Digitação:** Igor de
Campos Fontes.

CHECAGEM: Ari Pereira da Costa, Caio Márcio Marinho, Cleide
Campolina Leroy, Eduardo Delfino do Nascimento Neto, Tânia Costa
Ferreira.

CRÍTICA: Elaine Ramos de Jesus, João Ricardo Pereira Brito
Machado, Maria Iria Soares, Mariana Batista de Oliveira Porto,
Vanda de Carvalho.

SUPERVISÃO DE COLETA: Águeda Aparecida Ribeiro de Lima,
Ana Luiza Rocha dos Santos Souza Galliac, Daniela Maria Araújo
Mendonça Lima, Mauro de Oliveira Pessoa, Mônica Leila de Oliveira
Correia Lima.

ENTREVISTADORES: Andréia Pereira Silva, Ângela Aparecida
Ventura, Aparecida Martins, Bruno Vieira dos Santos, Célio Leandro
de Oliveira, Eliseu José Ferreira, Euzira Helena Viana, Fátima Maria
Cezario, Itamar Lucas Magalhães, Jaqueline Maria dos Santos, João
Afonso Rabelo, José Luiz Mendes dos Santos, Judas Tadeu Soares de
Faria, Laura Borges de Souza Pimenta, Leonardo Ermindo Cardoso,
Marcelo Lukas de Castro Ligório, Maria Ângela de Castro Gomes,
Maria da Penha Pereira Macedo, Paula Aparecida Lopes, Ricardo
Augusto dos Santos, Roselene Gomes Dias, Roseli Ribeiro dos
Santos, Rubens Batista Lisboa, Teresa Cristina Soeiro Pinto, Vanessa
Marques dos Anjos, Zilma Aparecida Alves Santos.

AMOSTRA: Elias Daniel Ribeiro de Araújo, Nathália Barbosa de
Castro Campos.

DIGITAÇÃO E ENTRADA DE DADOS: Paulo Roberto Rocha dos
Santos Souza Galliac.

COLABORAÇÃO: Danilo Gomes de Freitas, Maria Bernadette
Araujo, Nícia Raies Moreira de Souza.

ESTAGIÁRIOS: Ana Flávia da Silva Luz, Douglas Ribeiro de
Oliveira.

CONCEITOS E METODOLOGIA: SEADE e DIEESE.

ELABORAÇÃO DO PLANO AMOSTRAL: Renato Martins
Assunção (Instituto de Ciências Exatas da Universidade Federal de
Minas Gerais - ICEX/UFMG).

NÚCLEO DE DISSEMINAÇÃO DE INFORMAÇÕES (NDI) –
Coordenador: Leandro Augusto Neves - José Mário Lemes da Silva.

**ASSESSORIA DE COMUNICAÇÃO SOCIAL – Assessora-
Chefe:** Lucilene Gonçalves - **Jornalista Responsável:** Francisco
Batista Teixeira.

PRODUÇÃO EDITORIAL: Jussara Maria Januzzi.

PROJETO GRÁFICO E EDITORAÇÃO ELETRÔNICA: João
Bosco Assunção.

IMPRESSÃO E ENCADERNAÇÃO: FJP/Divisão de Serviços
Gráficos/Lerbach Copiadora Digital.



FUNDAÇÃO JOÃO PINHEIRO
Governo de Minas Gerais

F A T
AMPARO AO
TRABALHADOR

MINISTÉRIO DO
TRABALHO E EMPREGO

DIEESE
DEPARTAMENTO INTERSINDICAL DE
ESTATÍSTICA E ESTUDOS SOCIOECONÔMICOS

Fundação
Sistema
Estadual de
Análise de Dados
SEADE

SECRETARIA DE ESTADO DE DESENVOLVIMENTO SOCIAL E ESPORTES	FUNDAÇÃO JOÃO PINHEIRO	DIEESE
Rua Martim de Carvalho, 94 Santo Agostinho CEP. 30190-090 Belo Horizonte - MG Fone: (31) 3292-2000 Fax: (31) 3275-2799 sinemg@sedese.mg.gov.br asscom@sedese.mg.gov.br	Alameda das Acácias, 70 São Luís / Pampulha CEP. 31275-150 Belo Horizonte - MG Fone: (31) 3448-9719/ 3448-9557 Fax: (31) 3448-9614 / 3448-9546 www.fjp.mg.gov.br cei.ndi@fjp.mg.gov.br	Escritório Regional de MG Rua Curitiba, 1269 – 9º andar Centro - CEP. 30170-121 Belo Horizonte - MG Fone: (31) 3222-9395 Fax: (31) 3222-9787 www.dieese.org.br ermg@dieese.org.br

