

## Taxa de desemprego aumenta 3,4% na RMBH em Janeiro de 2007

1. As informações da Pesquisa de Emprego e Desemprego, realizada pela Fundação João Pinheiro, Dieese e Secretaria de Estado de Desenvolvimento Social, mostram que a **taxa de desemprego total** passou de 11,6%, em dezembro, para 12,0% em janeiro, interrompendo trajetória de decréscimo iniciada em abril de 2006. A taxa de desemprego aberto permaneceu estável em 8,6%, enquanto a de desemprego oculto aumentou de 3,0% para 3,4%, no período em análise.
2. O contingente de desempregados foi estimado em 302 mil pessoas, 9 mil a mais que no mês anterior. Esse movimento decorreu da eliminação de 12 mil postos de trabalho e da saída de 3 mil pessoas do mercado de trabalho, neste mês. A **taxa de participação** passou de 60,8% para 60,6%.

**TABELA 1 - ESTIMATIVAS DO NÚMERO DE PESSOAS DE 10 ANOS E MAIS, SEGUNDO CONDIÇÃO DE ATIVIDADE  
REGIÃO METROPOLITANA DE BELO HORIZONTE  
JANEIRO-06/JANEIRO-07**

CONDIÇÃO DE ATIVIDADE	ESTIMATIVAS (EM MIL PESSOAS)		VARIACIONES				
	jan-06	dez-06	jan-07	ABSOLUTA (EM MIL PESSOAS)		RELATIVA (%)	
				jan-07/ dez-06	jan-07/ jan-06	jan-07/ dez-06	jan-07/ jan-06
<b>População em idade ativa</b>	<b>4.049</b>	<b>4.150</b>	<b>4.159</b>	<b>9</b>	<b>110</b>	<b>0,2</b>	<b>2,7</b>
População economicamente ativa	2.433	2.523	2.520	-3	87	-0,1	3,6
Ocupados	2.056	2.230	2.218	-12	162	-0,5	7,9
Desempregados	377	293	302	9	-75	3,1	-19,9
Em desemprego aberto	238	217	217	0	-21	0,0	-8,8
Em desemprego oculto pelo trabalho precário	71	41	48	7	-23	17,1	-32,4
Em desemprego oculto pelo desalento	68	35	37	2	-31	5,7	-45,6
<b>Inativos com 10 anos e mais</b>	<b>1.616</b>	<b>1.627</b>	<b>1.639</b>	<b>12</b>	<b>23</b>	<b>0,7</b>	<b>1,4</b>

Fonte: Fundação João Pinheiro (FJP), Centro de Estatística e Informações (CEI), Pesquisa de Emprego e Desemprego na Região Metropolitana de Belo Horizonte (PED/RMBH). Convênio FJP/DIEESE/SEADE/SINE-MG

**GRÁFICO 1 - TAXAS DE DESEMPREGO, POR TIPO  
REGIÃO METROPOLITANA DE BELO HORIZONTE  
2006-2007**

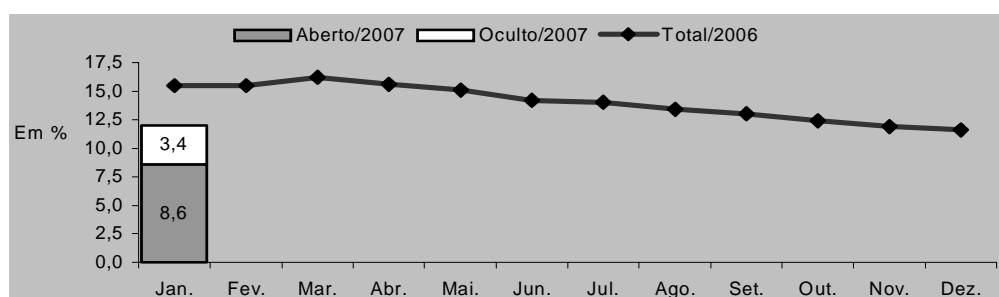

Fonte: Fundação João Pinheiro (FJP), Centro de Estatística e Informações (CEI), Pesquisa de Emprego e Desemprego na Região Metropolitana de Belo Horizonte (PED/RMBH). Convênio FJP/DIEESE/SEADE/SINE-MG

**Nota:** a taxa de desemprego total é composta pela soma das taxas de desemprego aberto e oculto.

3. Em janeiro, o nível de **ocupação** na RMBH variou negativamente (0,5%), após dois meses consecutivos de crescimento. O total de ocupados neste mês foi estimado em 2.218 mil pessoas, 12 mil a menos do que em dezembro, com a seguinte contribuição dos principais setores de atividade: **Indústria**, eliminação de 15 mil postos de trabalho, ou 4,5%; **Comércio**, expansão de 7 mil ocupações, ou 2,1%; **Serviços**, aumento de 11 mil ocupações, ou 0,9%; **Construção civil**, retração de 10 mil postos de trabalho, ou 6,9%; **Outros Setores**, redução de 5 mil ocupações, ou 2,5% (tab. 2).

**TABELA 2**  
ESTIMATIVAS DO NÚMERO DE OCUPADOS, SEGUNDO SETORES DE ATIVIDADE ECONÔMICA  
REGIÃO METROPOLITANA DE BELO HORIZONTE  
JANEIRO-06/JANEIRO-07

SETOR DE ATIVIDADE	ESTIMATIVAS (EM MIL PESSOAS)			VARIACÕES			
				ABSOLUTA (EM MIL PESSOAS)		RELATIVA (%)	
	jan-06	dez-06	jan-07	jan-07/ dez-06	jan-07/ jan-06	jan-07/ dez-06	jan-07/ jan-06
<b>Total</b>	<b>2.056</b>	<b>2.230</b>	<b>2.218</b>	<b>-12</b>	<b>162</b>	<b>-0,5</b>	<b>7,9</b>
Indústria	310	337	322	-15	12	-4,5	3,9
Comércio	313	341	348	7	35	2,1	11,2
Serviços	1.125	1.204	1.215	11	90	0,9	8,0
Construção civil	134	145	135	-10	1	-6,9	0,7
Outros (1)	174	203	198	-5	24	-2,5	13,8

Fonte: Fundação João Pinheiro (FJP), Centro de Estatística e Informações (CEI), Pesquisa de Emprego e Desemprego na Região Metropolitana de Belo Horizonte (PED/RMBH). Convênio FJP/DIEESE/SEADE/SINE-MG

(1) Inclui Serviços domésticos, Agricultura, Pecuária, Extração vegetal e Outras atividades.

4. Por posição ocupacional, cresceu o nível de ocupação, no mês, entre os assalariados do setor privado sem carteira de trabalho (3 mil), entre os assalariados do setor público (1 mil) e entre as “demais posições” (10 mil). Em todas as outras posições na ocupação analisadas, houve retração, com destaque para os autônomos (16 mil) e assalariados com carteira (10 mil) (tab. 3).

**TABELA 3**  
ESTIMATIVAS DO NÚMERO DE OCUPADOS, SEGUNDO POSIÇÃO NA OCUPAÇÃO  
REGIÃO METROPOLITANA DE BELO HORIZONTE  
JANEIRO-06/JANEIRO-07

POSIÇÃO NA OCUPAÇÃO	ESTIMATIVAS (EM MIL PESSOAS)			VARIACÕES			
				ABSOLUTA (EM MIL PESSOAS)		RELATIVA (%)	
	jan-06	dez-06	jan-07	jan-07/ dez-06	jan-07/ jan-06	jan-07/ dez-06	jan-07/ jan-06
<b>Total</b>	<b>2.056</b>	<b>2.230</b>	<b>2.218</b>	<b>-12</b>	<b>162</b>	<b>-0,5</b>	<b>7,9</b>
Total de assalariados (1)	1.357	1.432	1.426	-6	69	-0,4	5,1
Setor privado	1.094	1.158	1.151	-7	57	-0,6	5,2
Com carteira assinada	890	970	960	-10	70	-1,0	7,9
Sem carteira assinada	204	188	191	3	-13	1,6	-6,4
Setor público	263	274	275	1	12	0,4	4,6
Autônomos	401	462	446	-16	45	-3,5	11,2
Demais posições (2)	298	336	346	10	48	3,0	16,1

Fonte: Fundação João Pinheiro (FJP), Centro de Estatística e Informações (CEI), Pesquisa de Emprego e Desemprego na Região Metropolitana de Belo Horizonte (PED/RMBH). Convênio FJP/DIEESE/SEADE/SINE-MG

Nota: quaisquer pequenas diferenças nos dados apresentados, devem-se a arredondamentos.

(1) Incluem os que não informaram o segmento em que trabalham.

(2) Incluem empregadores, empregados domésticos, donos de negócio familiar, trabalhadores familiares sem remuneração, profissionais liberais e outras posições ocupacionais.

5. Entre novembro e dezembro, houve aumento dos rendimentos médios reais de ocupados (1,9%) e assalariados (0,8%), que passaram a corresponder a R\$966 e R\$985, respectivamente. A massa de rendimento real dos ocupados apresentou variação positiva de 3,0% e a dos assalariados de 1,6%, decorrente em ambos os casos, de pequenos aumentos dos respectivos rendimentos reais médios e dos níveis de ocupação.

**TABELA 4**  
**RENDIMENTO REAL MÉDIO (1) DOS OCUPADOS, AUTÔNOMOS E ASSALARIADOS, SEGUNDO CATEGORIAS SELECIONADAS**  
**REGIÃO METROPOLITANA DE BELO HORIZONTE**  
**DEZEMBRO-05/DEZEMBRO-06**

CATEGORIA SELECIONADA	RENDIMENTOS			VARIACIONES	
	(EM REAIS DE DEZEMBRO/2006)			(%)	
	dez-05	nov-06	dez-06	dez-06/ nov-06	dez-06/ dez-05
<b>Total de Ocupados</b>	<b>841</b>	<b>948</b>	<b>966</b>	<b>1,9</b>	<b>14,9</b>
Total de assalariados (2)	896	977	985	0,8	9,9
Setor privado	771	831	836	0,6	8,4
Indústria	902	1.021	1.030	0,9	14,2
Comércio	658	695	700	0,7	6,4
Serviços	760	795	818	2,9	7,6
Com carteira assinada	822	881	888	0,8	8,0
Sem carteira assinada	524	556	553	-0,5	5,5
Trabalhadores autônomos	609	733	740	1,0	21,5

Fonte: Fundação João Pinheiro (FJP), Centro de Estatística e Informações (CEI), Pesquisa de Emprego e Desemprego na Região Metropolitana de Belo Horizonte (PED/RMBH). Convênio FJP/DIEESE/SEADE/SINE-MG

(1) Inflator utilizado: IPCA-BH (Ipead).

(2) Inclui setor público.

## COMPORTAMENTO EM 12 MESES

6. Em relação a janeiro de 2006, a taxa de **desemprego total** na RMBH retraiu-se de 15,5% para 12,0%, com a taxa de desemprego aberto diminuindo de 9,8% para 8,6% e a de desemprego oculto de 5,7% para 3,4%. O resultado desta última foi devido à redução das taxas de desemprego oculto pelo trabalho precário (de 2,9% para 1,9%) e pelo desalento (de 2,8% para 1,5%).
7. A saída de 75 mil pessoas da situação de desemprego, nesse período, resultou da criação de 162 mil postos de trabalho, número superior ao da entrada de 87 mil pessoas no mercado de trabalho da região. A **taxa de participação** passou de 60,1% para 60,6%, nesse período de 12 meses.
8. Nessa base de comparação, o nível de **ocupação** elevou-se 7,9%, com o seguinte comportamento setorial: **Indústria**, geração de 12 mil ocupações (3,9%); **Comércio**, criação de 35 mil postos de trabalho (11,2%); **Serviços**, expansão de 90 mil ocupações (8,0%); **Construção civil**, criação de 1 mil ocupações (0,7%); **Outros setores**, aumento de 24 mil ocupações (13,8%).

GRÁFICO 2 - VARIAÇÃO ANUAL (1) DO NÍVEL DE OCUPAÇÃO  
REGIÃO METROPOLITANA DE BELO HORIZONTE  
2006-2007

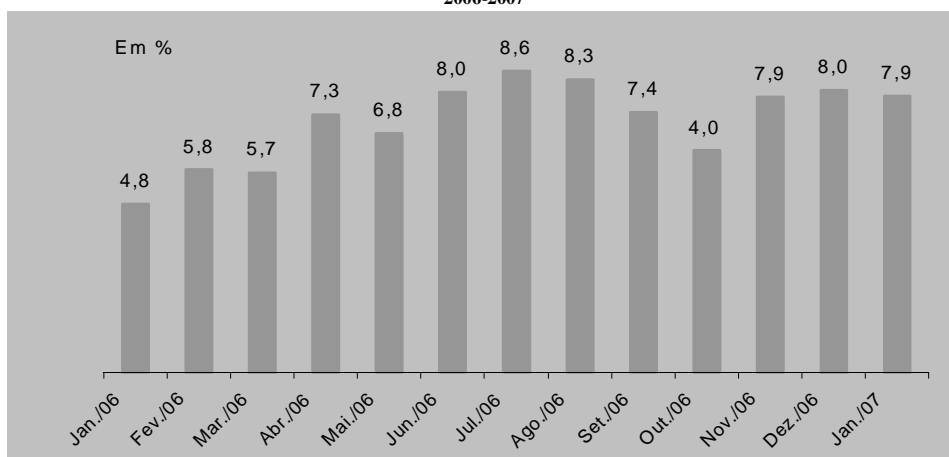

Fonte: Fundação João Pinheiro (FJP), Centro de Estatística e Informações (CEI), Pesquisa de Emprego e Desemprego na Região Metropolitana de Belo Horizonte (PED/RMBH). Convênio FJP/DIEESE/SEADE/SINE-MG

(1) Mês de referência em relação ao mesmo mês do ano anterior.

9. O crescimento do assalariamento (69 mil) ainda é o principal responsável pela expansão do nível de ocupação, tanto no setor privado como no público. No setor privado, destaca-se o aumento dos assalariados com carteira de trabalho assinada (70 mil) e a redução dos sem carteira (13 mil) e, no público, a contratação de 12 mil trabalhadores. O contingente de autônomos aumentou em 45 mil e o agregado “demais posições” em 48 mil pessoas.
10. Comparados aos valores de dezembro de 2005, o **rendimento** médio dos ocupados aumentou 14,9% e o dos assalariados 9,9% (tab. 4). As massas de rendimentos de ocupados e assalariados aumentaram 24,5% e 17,6%, respectivamente. Esse desempenho deveu-se a aumentos dos rendimentos médios reais e dos níveis de ocupação.

GRÁFICO 3 - ÍNDICE DA MASSA DE RENDIMENTOS REAIS (1) DOS OCUPADOS (2)  
REGIÃO METROPOLITANA DE BELO HORIZONTE  
2002-2006

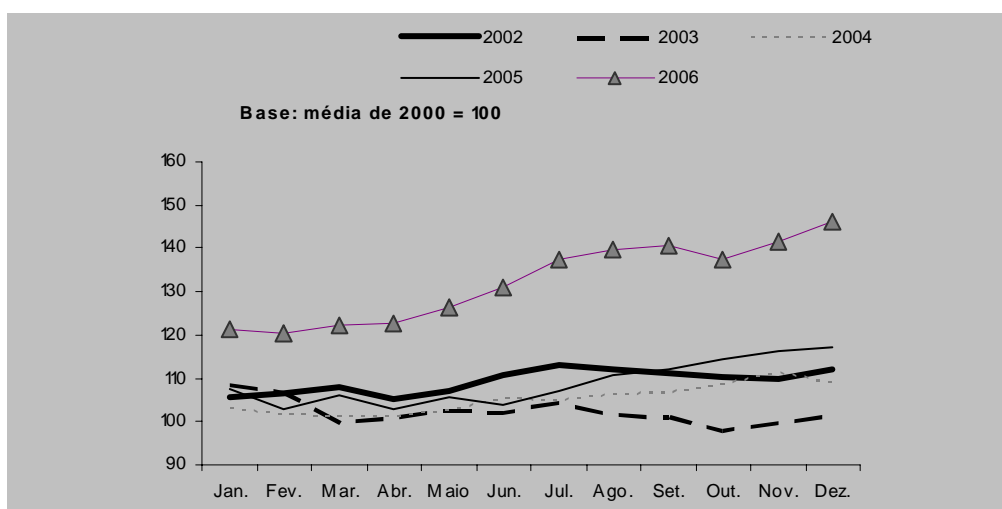

Fonte: Fundação João Pinheiro (FJP), Centro de Estatística e Informações (CEI), Pesquisa de Emprego e Desemprego na Região Metropolitana de Belo Horizonte (PED/RMBH). Convênio FJP/DIEESE/SEADE/SINE-MG

(1) Inflator utilizado: IPCA-BH (Ipead).

(2) Incluem os assalariados e os empregados domésticos mensalistas que não tiveram remuneração no mês e excluem os trabalhadores familiares sem remuneração salarial e os trabalhadores que ganharam exclusivamente em espécie ou benefício.

## Principais Conceitos

**PIA** - População em Idade Ativa: corresponde à população com dez anos ou mais.

**PEA** - População Economicamente Ativa: parcela da PIA ocupada ou desempregada.

**OCUPADOS** - são os indivíduos que:

1. possuem trabalho remunerado exercido regularmente;
2. possuem trabalho remunerado exercido de forma irregular, desde que não estejam procurando trabalho diferente do atual. Excluem-se as pessoas que, não tendo procurado trabalho, exerceram de forma excepcional algum trabalho nos últimos 30 dias;
3. possuem trabalho não-remunerado de ajuda em negócios de parentes, ou remunerado em espécie ou benefício, sem procura de trabalho.

**DESEMPREGADOS** - São os indivíduos que se encontram numa das seguintes situações:

- a) **Desemprego Aberto:** pessoas que procuraram trabalho de modo efetivo nos 30 dias anteriores ao da entrevista e não exerceram nenhum trabalho nos últimos sete dias;

- b) **Desemprego Oculto pelo Trabalho Precário:** pessoas que realizam de forma irregular algum trabalho remunerado (ou pessoas que realizam trabalho não-remunerado em ajuda a negócios de parentes) e que procuraram mudar de trabalho nos 30 dias anteriores ao da entrevista, ou que, não tendo procurado neste período, o fizeram até 12 meses atrás;

- c) **Desemprego Oculto pelo Desalento:** pessoas que não possuem trabalho e nem procuraram nos últimos 30 dias, por desestímulo do mercado de trabalho ou por circunstâncias fortuitas, mas procuraram efetivamente trabalho nos últimos 12 meses.

**INATIVOS** (maiores de dez anos) - Correspondem à parcela da PIA que não está ocupada ou desempregada.

**RENDIMENTO DO TRABALHO** - É captado o rendimento monetário bruto (sem descontos de imposto de renda e previdência), efetivamente recebido, referente ao trabalho realizado no mês imediatamente anterior ao da pesquisa. Para os assalariados, são considerados os descontos por falta ou acréscimos devidos a horas extras, gratificações etc. Não são computados o décimo terceiro salário e os benefícios indiretos. Para os empregadores, autônomos e demais posições, é considerada a retirada mensal.

## Principais Indicadores

**TAXA GLOBAL DE PARTICIPAÇÃO** - É a relação entre a População Economicamente Ativa e a População em Idade Ativa (PEA/PIA). Indica a proporção de pessoas com dez anos ou mais incorporadas ao mercado de trabalho, como ocupados ou desempregados.

**TAXA DE DESEMPREGO TOTAL** - Equivale à relação Desempregados/PEA, e indica a proporção da PEA que se encontra na situação de desemprego aberto ou oculto. Todas as taxas de desemprego divulgadas, referentes a tipos específicos de desemprego (aberto e oculto) ou a atributos pessoais selecionados, são calculadas como uma proporção da PEA.

**TAXA DE OCUPAÇÃO** - Equivale à relação Ocupados/PEA, e indica a proporção da PEA que se encontra na situação de ocupados.

**RENDIMENTOS** - Divulga-se:

- a) **Rendimento médio:** refere-se à média trimestral do rendimento mensal real no trabalho principal. A média trimestral é calculada a partir de valores nominais mensais, inflacionados pelo IPCA/BH (IPEAD), até o último mês do trimestre. Os dados de rendimento, investigados em cada mês, referem-se ao mês imediatamente anterior, e, portanto, têm sempre esta defasagem em relação às demais informações da pesquisa. Assim, os dados apurados no trimestre outubro/novembro/dezembro, e divulgados em janeiro, correspondem à média do período setembro/outubro/novembro, a preços de novembro;

- b) **Distribuição dos rendimentos:** indica os valores máximos recebidos pelos 10% e 25% mais pobres, os valores mínimos recebidos pelos 25% e 10% mais ricos, e o rendimento mediano, que divide a população entre os 50% que têm os rendimentos mais baixos e os 50% que têm rendimentos mais altos.

## Notas Metodológicas

### PLANO AMOSTRAL

A Pesquisa de Emprego e Desemprego na Região Metropolitana de Belo Horizonte (PED/RMBH) tem como unidade amostral o domicílio da área urbana de 26 municípios que compõem esta região: Belo Horizonte, Betim, Brumadinho, Caeté, Confins, Contagem, Esmeraldas, Florestal, Ibirité, Igarapé, Juatuba, Lagoa Santa, Mário Campos, Mateus Leme, Nova Lima, Pedro Leopoldo, Raposos, Ribeirão das Neves, Rio Acima, Rio Manso, Sabará, Santa Luzia, São Joaquim de Bicas, São José da Lapa, Sarzedo e Vespasiano.

As informações de interesse da pesquisa são coletadas mensalmente, através de entrevistas realizadas com os moradores de dez anos de idade ou mais, em aproximadamente 2 528 domicílios, sorteados por meio de amostragem probabilística.

Trata-se de uma amostra estratificada de conglomerados selecionada em dois estágios. Os 3 136 setores censitários urbanos do Instituto Brasileiro de Geografia e Estatística (IBGE), que compõem a RMBH, são agrupados em 79 estratos. No primeiro estágio, dentro de cada estrato são escolhidos dois setores censitários com igual probabilidade e com reposição. No segundo, tendo sido anteriormente listados todos os domicílios do setor, são sorteados 16 domicílios, seguindo os critérios da amostragem aleatória sistemática.

A ponderação de cada entrevista realizada é definida considerando-se o número de questionários efetivamente respondidos em cada setor sorteado, o número de domicílios listados no setor e o número de setores que compõem o estrato. As estimativas dos valores absolutos são obtidas a partir de taxas amostrais aplicadas às projeções populacionais.

### MÉDIAS TRIMESTRAIS

Os resultados são divulgados mensalmente e expressam médias trimestrais móveis dos indicadores produzidos. Isto significa que as informações referentes a determinado mês representam a média dos dados coletados no último mês e nos dois meses que o antecedem.

### PROJEÇÕES DEMOGRÁFICAS

A Fundação João Pinheiro atualizou as projeções demográficas da população da RMBH e de Minas Gerais com base no Censo Demográfico de 2000 do IBGE, e adotando a tendência de crescimento do período 1991-2000. Foi revista toda a série de estatísticas geradas pela PED-RMBH sobre valores absolutos da População em Idade Ativa (PIA) e de seus componentes, a População Economicamente Ativa (PEA), ocupada e desempregada, e a população formada por indivíduos inativos com 10 anos ou mais de idade.



# Anexo Estatístico

**TABELA 1**  
ESTIMATIVAS DA POPULAÇÃO EM IDADE ATIVA, ECONOMICAMENTE ATIVA, OCUPADA, DESEMPREGADA E INATIVA MAIOR DE 10 ANOS E TAXAS GLOBAIS DE PARTICIPAÇÃO E DE DESEMPREGO TOTAL REGIÃO METROPOLITANA DE BELO HORIZONTE (RMBH) - 1996-2007

ESPECIFICAÇÃO	POPULAÇÃO EM IDADE ATIVA (A) = (B)+(C)	POPULAÇÃO ECONOMICAMENTE ATIVA						INATIVOS MAIORES DE 10 ANOS		TAXAS (%)	
		TOTAL		OCUPADOS		DESEMPREGADOS		absoluto (C)	índice	participação (B)/(A)	desemprego (D)/(B)
		absoluto (B)	índice	absoluto	índice	absoluto (D)	índice				
1996 - Janeiro.....	3.070	1.722	85,5	1.519	91,8	203	56,7	1.348	91,3	56,1	11,8
1997 - Janeiro.....	3.159	1.772	88,0	1.563	94,4	209	58,4	1.387	94,0	56,1	11,8
1998 - Janeiro.....	3.252	1.867	92,7	1.617	97,7	250	69,8	1.385	93,8	57,4	13,4
1999 - Janeiro.....	3.346	1.870	92,9	1.558	94,1	312	87,2	1.476	100,0	55,9	16,7
2000 - Janeiro.....	3.444	1.980	98,4	1.639	99,0	341	95,3	1.464	99,2	57,5	17,2
2001 - Janeiro.....	3.542	2.054	102,0	1.715	103,6	339	94,7	1.488	100,8	58,0	16,5
2002 - Janeiro.....	3.638	2.117	105,2	1.747	105,6	370	103,4	1.521	103,0	58,2	17,5
2003 - Janeiro.....	3.736	2.208	109,7	1.811	109,4	397	110,9	1.528	103,5	59,1	18,0
2004 - Janeiro.....	3.838	2.326	115,5	1.851	111,8	475	132,7	1.512	102,4	60,6	20,4
2005 - Janeiro.....	3.942	2.373	117,9	1.962	118,5	411	114,8	1.569	106,3	60,2	17,3
<b>2006</b>											
Janeiro.....	4.049	2.433	120,9	2.056	124,2	377	105,3	1.616	109,5	60,1	15,5
Fevereiro.....	4.058	2.423	120,4	2.047	123,7	376	105,0	1.635	110,8	59,7	15,5
Março.....	4.067	2.440	121,2	2.045	123,6	395	110,3	1.627	110,2	60,0	16,2
Abril.....	4.076	2.458	122,1	2.075	125,4	383	107,0	1.618	109,6	60,3	15,6
Mai.....	4.085	2.451	121,8	2.081	125,7	370	103,4	1.634	110,7	60,0	15,1
Junho.....	4.094	2.473	122,9	2.122	128,2	351	98,0	1.621	109,8	60,4	14,2
Julho.....	4.103	2.495	123,9	2.146	129,7	349	97,5	1.608	108,9	60,8	14,0
Agosto.....	4.113	2.517	125,0	2.180	131,7	337	94,1	1.596	108,1	61,2	13,4
Setembro.....	4.122	2.494	123,9	2.170	131,1	324	90,5	1.628	110,3	60,5	13,0
Outubro.....	4.131	2.474	122,9	2.167	130,9	307	85,8	1.657	112,3	59,9	12,4
Novembro.....	4.140	2.505	124,4	2.207	133,4	298	83,2	1.635	110,8	60,5	11,9
Dezembro.....	4.150	2.523	125,3	2.230	134,7	293	81,8	1.627	110,2	60,8	11,6
<b>2007</b>											
Janeiro.....	4.159	2.520	125,2	2.218	134,0	302	84,4	1.639	111,0	60,6	12,0
<b>Varição Mensal:</b>											
Jan-07/Dez-06.....	0,2	-0,1	-0,1	-0,5	-0,5	3,1	3,1	0,7	0,7	-0,3	3,4
<b>Varição no Ano:</b>											
Jan-07/Dez-06.....	0,2	-0,1	-0,1	-0,5	-0,5	3,1	3,1	0,7	0,7	-0,3	3,4
<b>Varição Anual:</b>											
Jan-07/Jan-06.....	2,7	3,6	3,6	7,9	7,9	-19,9	-19,9	1,4	1,4	0,8	-22,6

Fonte: Fundação João Pinheiro (FJP), Centro de Estatística e Informações (CEI), Pesquisa de Emprego e Desemprego na Região Metropolitana de Belo Horizonte (PED/RMBH). Convênio FJP/DIEESE/SEADE/SINE-MG

Notas: a) valores absolutos em 1.000 pessoas; b) índice: média de 2000 = 100; c) quaisquer pequenas diferenças nos dados apresentados, devem-se a arredondamentos.

**GRÁFICO 1**  
ESTIMATIVAS DA POPULAÇÃO ECONOMICAMENTE ATIVA (PEA) E DOS OCUPADOS REGIÃO METROPOLITANA DE BELO HORIZONTE (RMBH) - 2005-2007

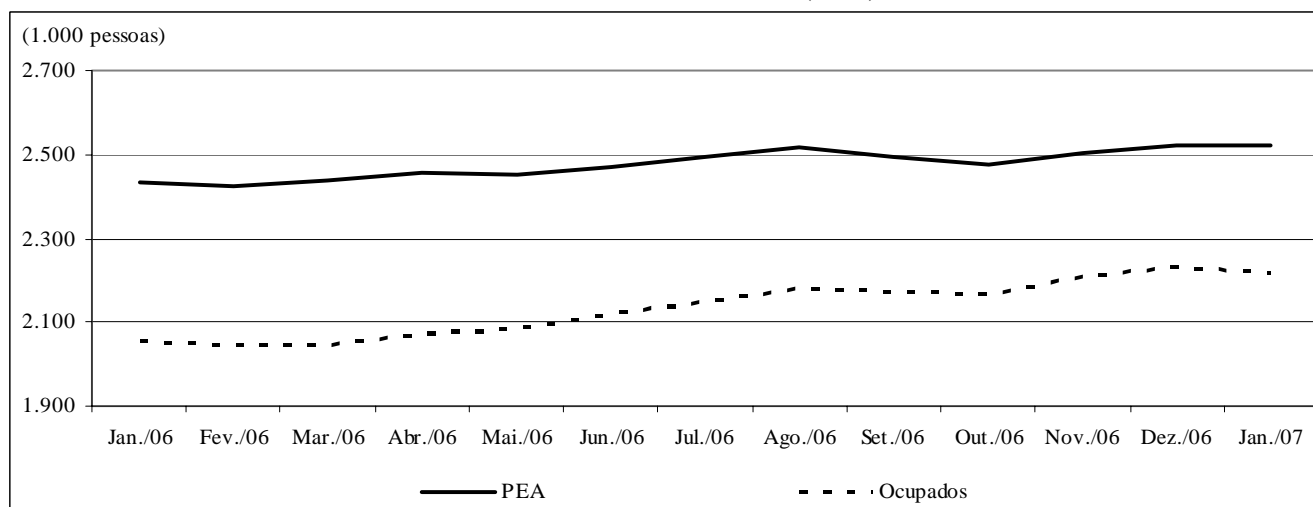

Fonte: Fundação João Pinheiro (FJP), Centro de Estatística e Informações (CEI), Pesquisa de Emprego e Desemprego na Região Metropolitana de Belo Horizonte (PED/RMBH). Convênio FJP/DIEESE/SEADE/SINE-MG

**TABELA 2**  
**TAXAS DE DESEMPREGO, POR TIPO - REGIÃO METROPOLITANA DE BELO HORIZONTE (RMBH),**  
**MUNICÍPIO DE BELO HORIZONTE E DEMAIS MUNICÍPIOS DA RMBH - 1996-2007**

ESPECIFICAÇÃO	TAXAS DE DESEMPREGO POR TIPO (%)										
	TOTAL			ABERTO			OCULTO				
	RMBH	Belo Horizonte	demaís municípios	RMBH	Belo Horizonte	demaís municípios	RMBH	Belo Horizonte	demaís municípios	PRECÁ- RÍO RMBH	DESA- LENTO RMBH
1996 - Janeiro.....	11,8	11,5	12,2	7,6	7,4	7,9	4,2	4,2	4,3	2,6	1,6
1997 - Janeiro.....	11,8	11,0	13,1	7,1	6,7	7,7	4,7	4,2	5,4	3,1	1,6
1998 - Janeiro.....	13,4	12,7	14,3	8,0	7,6	8,5	5,4	5,1	5,8	3,7	1,7
1999 - Janeiro.....	16,7	15,8	18,1	10,6	9,7	12,0	6,1	6,1	6,1	4,1	2,0
2000 - Janeiro.....	17,2	16,1	18,9	10,9	10,5	11,6	6,3	5,6	7,2	4,2	2,1
2001 - Janeiro.....	16,5	14,4	19,7	10,7	9,5	12,5	5,8	4,9	7,1	3,7	2,1
2002 - Janeiro.....	17,5	15,8	20,0	10,6	9,3	12,4	6,9	6,5	7,6	4,4	2,5
2003 - Janeiro.....	18,0	16,1	20,7	10,4	9,2	12,1	7,6	6,9	8,6	4,6	3,0
2004 - Janeiro.....	20,4	18,3	23,3	13,4	12,0	15,4	7,0	6,3	7,9	4,0	3,0
2005 - Janeiro.....	17,3	15,8	19,5	11,2	10,7	11,9	6,1	5,1	7,6	3,5	2,6
<b>2006</b>											
Janeyiro.....	15,5	14,4	17,1	9,8	9,3	10,5	5,7	5,1	6,6	2,9	2,8
Fevereiro.....	15,5	14,2	17,4	10,3	9,5	11,4	5,2	4,7	6,0	2,7	2,5
Março.....	16,2	14,9	18,2	11,4	10,6	12,4	4,8	4,3	5,8	2,6	2,2
Abril.....	15,6	14,3	17,6	11,2	10,4	12,5	4,4	3,9	5,1	2,3	2,1
Maió.....	15,1	13,8	17,1	10,7	9,8	11,9	4,4	4,0	5,2	2,3	2,1
Junho.....	14,2	12,9	16,3	9,8	8,8	11,2	4,4	4,1	5,1	2,1	2,3
Julho.....	14,0	12,5	16,3	9,7	8,6	11,3	4,3	3,9	5,0	2,1	2,2
Agosto.....	13,4	11,6	16,2	9,3	8,1	11,3	4,1	3,5	4,9	2,1	2,0
Setembro.....	13,0	11,5	15,4	9,1	8,1	10,7	3,9	3,4	4,7	2,2	1,7
Outubro.....	12,4	11,7	13,7	8,8	8,3	9,6	3,6	3,4	4,1	2,1	1,5
Novembro.....	11,9	11,3	13,0	8,7	8,2	9,5	3,2	3,1	3,5	1,9	1,3
Dezembro.....	11,6	11,1	12,3	8,6	8,5	8,9	3,0	2,6	3,4	1,6	1,4
<b>2007</b>											
Janeyiro.....	12,0	11,2	13,3	8,6	8,3	9,1	3,4	2,9	4,2	1,9	1,5
<b>Variación Mensal:</b>											
Jan-07/Dez-06.....	3,4	0,9	8,1	0,0	-2,4	2,2	13,3	11,5	23,5	18,8	7,1
<b>Variación no Ano:</b>											
Jan-07/Dez-06.....	3,4	0,9	8,1	0,0	-2,4	2,2	13,3	11,5	23,5	18,8	7,1
<b>Variación Anual:</b>											
Jan-07/Jan-06.....	-22,6	-22,2	-22,2	-12,2	-10,8	-13,3	-40,4	-43,1	-36,4	-34,5	-46,4

Fonte: Fundação João Pinheiro (FJP), Centro de Estatística e Informações (CEI), Pesquisa de Emprego e Desemprego na Região Metropolitana de Belo Horizonte (PED/RMBH). Convênio FJP/DIEESE/SEADE/SINE-MG

Nota: quaisquer pequenas diferenças nos dados apresentados, devem-se a arredondamentos.

**GRÁFICO 2**  
**TAXAS DE DESEMPREGO, POR TIPO - REGIÃO METROPOLITANA DE BELO HORIZONTE (RMBH) - 2005-2007**

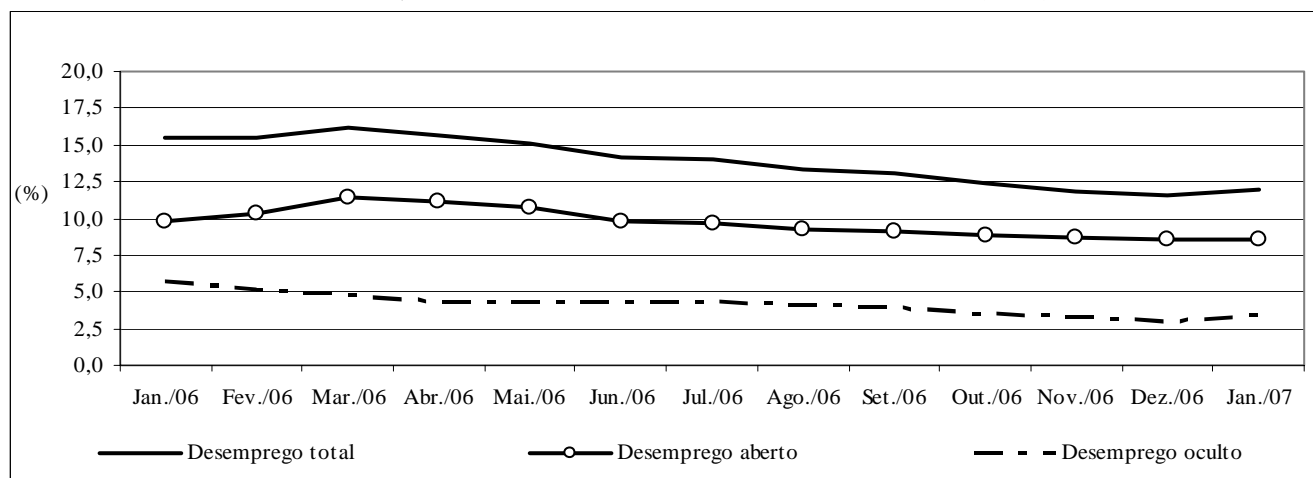

Fonte: Fundação João Pinheiro (FJP), Centro de Estatística e Informações (CEI), Pesquisa de Emprego e Desemprego na Região Metropolitana de Belo Horizonte (PED/RMBH). Convênio FJP/DIEESE/SEADE/SINE-MG



**TABELA 3**  
**TAXAS DE DESEMPREGO TOTAL, POR ATRIBUTOS PESSOAIS**  
**REGIÃO METROPOLITANA DE BELO HORIZONTE (RMBH) - 1996-2007**

ESPECIFICAÇÃO	TAXA DE DESEMPREGO POR ATRIBUTO PESSOAL (%)									COMPOSIÇÃO DA TAXA DE DESEMPREGO POR EXPERIÊNCIA ANTERIOR DE TRABALHO	
	TOTAL	SEXO		IDADE				POSIÇÃO NO DOMICÍLIO		com	sem
		homens	mulheres	10 a 17 anos	18 a 24 anos	25 a 39 anos	40 anos e mais	chefe	demais membros		
1996 - Janeiro.....	11,8	11,3	12,4	34,7	19,2	8,6	5,0	6,2	15,5	9,1	2,7
1997 - Janeiro.....	11,8	10,8	13,2	31,4	18,0	9,6	5,5	6,1	13,2	9,4	2,4
1998 - Janeiro.....	13,4	10,8	16,7	37,5	19,5	10,1	6,9	6,9	17,7	10,6	2,8
1999 - Janeiro.....	16,7	15,0	18,9	42,8	24,6	14,0	8,1	9,3	21,5	13,9	2,8
2000 - Janeiro.....	17,2	15,1	19,8	45,6	25,0	14,0	10,4	10,7	21,4	14,1	3,1
2001 - Janeiro.....	16,5	14,7	18,8	41,5	26,2	13,4	9,4	9,3	21,2	13,6	3,0
2002 - Janeiro.....	17,5	15,6	19,9	46,3	27,4	14,4	10,0	10,9	22,0	14,0	3,5
2003 - Janeiro.....	18,0	15,5	20,8	52,9	27,5	15,1	9,8	9,8	23,4	14,4	3,6
2004 - Janeiro.....	20,4	17,2	23,9	58,6	31,8	15,7	12,3	11,6	26,0	16,3	4,1
2005 - Janeiro.....	17,3	14,8	20,0	56,7	29,1	13,8	7,7	8,4	22,9	12,8	4,5
<b>2006</b>											
Janeiro.....	15,5	13,0	18,2	49,0	26,0	12,8	7,8	8,0	20,5	12,2	3,3
Fevereiro.....	15,5	13,1	18,2	50,4	27,4	12,6	6,6	7,0	21,1	11,9	3,6
Março.....	16,2	13,2	19,6	56,4	28,7	12,6	7,4	7,4	22,0	12,6	3,6
Abril.....	15,6	12,5	19,2	59,6	27,6	12,2	7,3	7,0	21,5	12,1	3,5
Maió.....	15,1	12,2	18,5	57,5	25,9	12,4	7,2	7,7	20,1	11,9	3,2
Junho.....	14,2	11,3	17,6	52,1	23,9	12,8	6,0	6,7	19,3	11,2	3,0
Julho.....	14,0	11,3	17,0	50,8	23,2	12,3	6,0	6,9	18,7	11,0	3,0
Agosto.....	13,4	10,4	16,6	50,7	22,8	11,4	5,9	6,0	18,3	10,4	3,0
Setembro.....	13,0	10,5	15,9	51,3	23,4	10,2	5,7	6,0	17,8	9,9	3,2
Outubro.....	12,4	9,7	15,6	48,3	23,7	9,5	5,6	5,5	17,2	9,4	3,1
Novembro.....	11,9	9,6	14,6	45,0	22,8	9,4	5,1	5,4	16,3	9,1	2,8
Dezembro.....	11,6	9,2	14,3	43,6	21,0	9,4	5,4	5,3	15,8	9,0	2,6
<b>2007</b>											
Janeiro.....	12,0	9,3	15,1	43,9	21,2	9,9	5,8	5,3	16,6	9,3	2,7
<b>Varição Mensal:</b>											
Jan-07/Dez-06.....	3,4	1,1	5,6	0,7	1,0	5,3	7,4	0,0	5,1	3,3	3,8
<b>Varição no Ano:</b>											
Jan-07/Dez-06.....	3,4	1,1	5,6	0,7	1,0	5,3	7,4	0,0	5,1	3,3	3,8
<b>Varição Anual:</b>											
Jan-07/Jan-06.....	-22,6	-28,5	-17,0	-10,4	-18,5	-22,7	-25,6	-33,8	-19,0	-23,8	-18,2

Fonte: Fundação João Pinheiro (FJP), Centro de Estatística e Informações (CEI), Pesquisa de Emprego e Desemprego na Região Metropolitana de Belo Horizonte (PED/RMBH). Convênio FJP/DIEESE/SEADE/SINE-MG

Nota: quaisquer pequenas diferenças nos dados apresentados, devem-se a arredondamentos.

**TABELA 4**  
**ÍNDICES DO NÍVEL DE OCUPAÇÃO, POR SETORES DE ATIVIDADE ECONÔMICA E POSIÇÃO NA OCUPAÇÃO**  
**REGIÃO METROPOLITANA DE BELO HORIZONTE (RMBH) - 1996-2007**

ESPECIFICAÇÃO	ÍNDICES DO NÍVEL DE OCUPAÇÃO											TOTAL DE AUTÔNOMOS
	TOTAL GERAL	SETORES DE ATIVIDADE ECONÔMICA					POSIÇÃO NA OCUPAÇÃO					
		INDÚSTRIA	CONSTR. CIVIL	COMÉRCIO	SERVIÇOS	OUTROS (2)	ASSALARIADOS (1)			SETOR PÚBLICO (3)		
							TOTAL	SETOR PRIVADO				
Total	c/ cart.	s/ cart.										
1996 - Janeiro.....	91,8	97,5	98,4	102,4	86,7	89,2	93,9	91,1	92,1	87,2	103,3	89,1
1997 - Janeiro.....	94,4	107,9	111,3	98,4	86,4	98,3	94,9	93,7	91,8	101,2	99,5	89,4
1998 - Janeiro.....	97,7	107,9	112,1	99,2	91,6	101,7	97,8	98,2	98,6	96,3	95,7	94,7
1999 - Janeiro.....	94,1	96,3	105,6	98,0	90,1	97,7	94,3	95,9	96,0	95,7	87,6	93,5
2000 - Janeiro.....	99,0	101,7	109,7	101,2	96,1	99,4	100,5	100,4	100,8	98,8	101,4	97,1
2001 - Janeiro.....	103,6	100,8	112,1	96,0	105,9	101,1	104,2	104,2	104,9	101,2	103,8	106,2
2002 - Janeiro.....	105,6	105,0	98,4	107,3	107,4	100,0	107,8	108,5	108,2	109,8	103,8	106,2
2003 - Janeiro.....	109,4	113,8	104,0	106,5	111,1	103,4	110,7	112,4	110,2	121,3	105,2	110,6
2004 - Janeiro.....	111,8	117,1	95,2	107,7	114,9	107,4	115,3	115,3	115,3	115,2	116,2	110,3
2005 - Janeiro.....	118,5	110,4	101,6	123,4	123,8	109,1	122,1	122,3	125,1	111,0	121,4	115,5
<b>2006</b>												
Janeiro.....	124,2	129,2	108,1	126,2	129,8	98,9	132,5	134,8	137,1	125,6	125,2	117,6
Fevereiro.....	123,7	127,9	105,6	124,6	129,9	98,9	133,9	135,5	138,5	123,8	128,6	110,6
Março.....	123,6	127,1	102,4	117,7	131,1	104,5	133,2	135,1	139,0	119,5	126,7	111,4
Abril.....	125,4	127,9	105,6	121,4	132,6	105,7	132,7	133,8	139,4	111,6	128,6	121,7
Maió.....	125,7	130,0	107,3	125,0	132,3	101,7	132,9	134,6	139,8	114,0	127,6	123,8
Junho.....	128,2	130,0	117,7	131,9	133,3	102,8	134,3	134,7	139,3	116,5	133,3	128,2
Julho.....	129,7	132,5	121,0	129,8	134,9	105,7	136,8	136,8	140,5	122,0	138,1	124,6
Agosto.....	131,7	132,5	121,0	130,2	137,8	110,2	138,6	137,5	141,8	120,7	144,3	127,3
Setembro.....	131,1	131,3	115,3	128,6	138,6	108,5	138,8	138,7	143,5	120,1	139,5	126,7
Outubro.....	130,9	131,7	113,7	131,0	137,0	111,9	137,6	138,6	145,3	112,2	133,3	129,0
Novembro.....	133,4	137,1	115,3	130,6	139,4	114,8	138,8	141,9	147,9	118,3	127,1	134,6
Dezembro.....	134,7	140,4	116,9	137,5	138,9	115,3	139,8	142,3	149,5	114,0	131,9	135,5
<b>2007</b>												
Janeiro.....	134,0	134,2	108,9	140,3	140,1	112,5	139,3	141,3	147,9	115,2	131,0	130,8
<b>Variación Mensal:</b>												
Jan-07/Dez-06.....	-0,5	-4,5	-6,9	2,1	0,9	-2,5	-0,4	-0,7	-1,0	1,1	-0,7	-3,5
<b>Variación no Ano:</b>												
Jan-07/Dez-06.....	-0,5	-4,5	-6,9	2,1	0,9	-2,5	-0,4	-0,7	-1,0	1,1	-0,7	-3,5
<b>Variación Anual:</b>												
Jan-07/Jan-06.....	7,9	3,9	0,7	11,2	8,0	13,8	5,1	4,8	7,9	-8,3	4,6	11,2

Fonte: Fundação João Pinheiro (FJP), Centro de Estatística e Informações (CEI), Pesquisa de Emprego e Desemprego na Região Metropolitana de Belo Horizonte (PED/RMBH). Convênio FJP/DIEESE/SEADE/SINE-MG

Notas: a) índice: média de 2000 = 100; b) quaisquer pequenas diferenças nos dados apresentados, devem-se a arredondamentos.

(1) Exclui os empregados domésticos e inclui aqueles que não sabem a que setor pertence à empresa em que trabalham. (2) Inclui serviços domésticos, agricultura, pecuária e extração vegetal e outras atividades. (3) Inclui os estatutários e celetistas que trabalham em instituições públicas (governos Municipal, Estadual e Federal, empresas de economia mista, autarquias, fundações etc.).

**GRÁFICO 3**  
**VARIACIÓN DA OCUPAÇÃO, POR SETORES DE ATIVIDADE ECONÔMICA**  
**REGIÃO METROPOLITANA DE BELO HORIZONTE (RMBH) - 2006-2007**

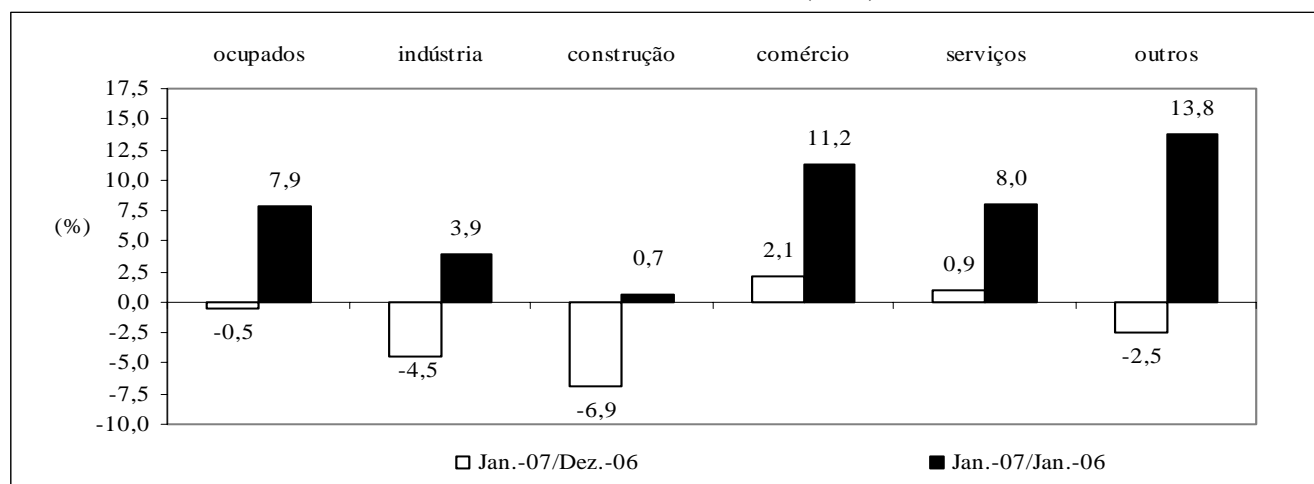

Fonte: Fundação João Pinheiro (FJP), Centro de Estatística e Informações (CEI), Pesquisa de Emprego e Desemprego na Região Metropolitana de Belo Horizonte (PED/RMBH). Convênio FJP/DIEESE/SEADE/SINE-MG

**TABELA 5**  
**ÍNDICES DO NÍVEL DE OCUPAÇÃO, POR SUBSETORES DE ATIVIDADE ECONÔMICA**  
**REGIÃO METROPOLITANA DE BELO HORIZONTE (RMBH) - 1996-2007**

ESPECIFICAÇÃO	ÍNDICES DO NÍVEL DE OCUPAÇÃO (1)										
	INDÚSTRIA			SERVIÇOS							
	metal - mecânica	têxtil e vestuário	outras	transporte e armazenagem	especia- lizados	administração e util. públicas	alimen- tação	educação	saúde	reparação e limpeza	outros
1996 - Janeiro.....	92,0	115,8	95,6	84,3	79,0	92,3	84,5	94,4	93,2	93,3	82,8
1997 - Janeiro.....	103,4	126,3	105,3	88,0	81,5	88,5	85,4	93,3	91,8	110,0	78,1
1998 - Janeiro.....	119,3	84,2	107,0	91,6	90,1	88,5	84,5	91,0	97,3	96,7	93,4
1999 - Janeiro.....	89,8	102,6	99,1	94,0	88,9	86,5	86,4	91,0	95,9	88,3	90,5
2000 - Janeiro.....	98,9	100,0	104,4	95,2	101,2	103,8	82,5	97,8	102,7	85,0	97,1
2001 - Janeiro.....	103,4	118,4	93,0	109,6	106,2	101,9	107,8	97,8	111,0	111,7	105,5
2002 - Janeiro.....	101,1	105,3	107,9	95,2	114,8	99,0	98,1	107,9	115,1	108,3	113,1
2003 - Janeiro.....	109,1	118,4	115,8	120,5	118,5	102,9	93,2	112,4	131,5	96,7	113,1
2004 - Janeiro.....	106,8	136,8	118,4	112,0	114,8	119,2	82,5	122,5	128,8	105,0	122,3
2005 - Janeiro.....	102,3	107,9	117,5	108,4	130,9	131,7	101,0	128,1	158,9	111,7	123,7
<b>2006</b>											
Jan-01.....	114,8	139,5	136,8	128,9	134,6	125,0	103,9	131,5	157,5	110,0	136,5
Fev-01.....	118,2	128,9	135,1	133,7	146,9	124,0	107,8	127,0	147,9	113,3	133,9
Mar-01.....	122,7	118,4	133,3	132,5	151,9	124,0	115,5	129,2	142,5	133,3	130,3
Abr-01.....	122,7	115,8	136,0	132,5	133,3	129,8	118,4	140,4	139,7	141,7	132,5
Mai-01.....	118,2	121,1	142,1	130,1	130,9	131,7	108,7	147,2	147,9	135,0	132,8
Jun-01.....	122,7	123,7	137,7	125,3	128,4	147,1	117,5	144,9	147,9	120,0	133,2
Jul-01.....	131,8	113,2	139,5	124,1	129,6	151,0	118,4	144,9	143,8	125,0	136,5
Ag-01.....	128,4	126,3	137,7	128,9	134,6	152,9	122,3	151,7	143,8	126,7	138,0
Set-01.....	128,4	126,3	135,1	143,4	137,0	144,2	118,4	151,7	149,3	133,3	137,2
Out-01.....	126,1	126,3	137,7	145,8	137,0	131,7	111,7	153,9	154,8	145,0	133,9
Nov-01.....	135,2	128,9	141,2	143,4	139,5	123,1	115,5	151,7	157,5	150,0	142,3
Dez-01.....	131,8	128,9	150,9	139,8	138,3	124,0	108,7	155,1	156,2	151,7	143,1
<b>2007</b>											
Jan-02.....	130,7	128,9	138,6	138,6	145,7	134,6	114,6	147,2	161,6	145,0	141,6
<b>Varição Mensal:</b>											
Jan-02/Dez-01.....	-0,9	0,0	-8,1	-0,9	5,4	8,5	5,4	-5,1	3,5	-4,4	-1,0
<b>Varição no Ano:</b>											
Jan-02/Dez-01.....	-0,9	0,0	-8,1	-0,9	5,4	8,5	5,4	-5,1	3,5	-4,4	-1,0
<b>Varição Anual:</b>											
Jan-97/Jan-96.....	12,3	9,1	10,1	4,3	3,1	-4,2	1,1	-1,2	-1,5	17,9	-5,7
Jan-98/Jan-97.....	15,4	-33,3	1,7	4,1	10,6	0,0	-1,1	-2,4	6,0	-12,1	19,6
Jan-99/Jan-98.....	-24,8	21,9	-7,4	2,6	-1,4	-2,2	2,3	0,0	-1,4	-8,6	-3,1
Jan-00/Jan-99.....	10,1	-2,6	5,3	1,3	13,9	20,0	-4,5	7,4	7,1	-3,8	7,3
Jan-01/Jan-00.....	4,6	18,4	-10,9	15,2	4,9	-1,9	30,6	0,0	8,0	31,4	8,6
Jan-02/Jan-01.....	-2,2	-11,1	16,0	-13,2	8,1	-2,8	-9,0	10,3	3,7	-3,0	7,3
Jan-03/Jan-02.....	7,9	12,5	7,3	26,6	3,2	3,9	-5,0	4,2	14,3	-10,8	0,0
Jan-04/Jan-03.....	-2,1	15,6	2,3	-7,0	-3,1	15,9	-11,5	9,0	-2,1	8,6	8,1
Jan-05/Jan-04.....	-4,3	-21,2	-0,7	-3,2	14,0	10,5	22,4	4,6	23,4	6,3	1,2
Jan-06/Jan-05.....	12,2	29,3	16,4	18,9	2,8	-5,1	2,9	2,6	-0,9	-1,5	10,3
Jan-07/Jan-06.....	13,9	-7,5	1,3	7,5	8,3	7,7	10,3	12,0	2,6	31,8	3,7

Fonte: Fundação João Pinheiro (FJP), Centro de Estatística e Informações (CEI), Pesquisa de Emprego e Desemprego na Região Metropolitana de Belo Horizonte (PED/RMBH). Convênio FJP/DIEESE/SEADE/SINE-MG

Notas: a) índice: média de 2000 = 100; b) quaisquer pequenas diferenças nos dados apresentados, devem-se a arredondamentos.

(1) A agregação dos subsetores apresenta a seguinte composição: Metal-mecânica: metalúrgica, mecânica, material eletro-eletrônico e material de transporte; Têxtil e Vestuário: inclui calçados e artefatos de tecidos; outras indústrias: química, farmacêutica e plásticos e artefatos de borracha, alimentação, mobiliário e produtos de madeira, papel, papelão e cortiça, gráficas, vidros, cristais, espelhos e cerâmicas, materiais de construção, artesanato, outras indústrias de transformação e indústria extrativa mineral; administração e utilidade pública: serviços de utilidade pública e serviços de administração pública, forças armadas e polícia; outros serviços: serviços creditícios e financeiros, serviços auxiliares da atividade econômica, serviços pessoais, serviços de comunicações, diversões, radiodifusão e teledifusão, serviços comunitários, comércio e administração de valores imobiliários e de imóveis, oficinas de reparação mecânica e outros serviços.

**TABELA 6**  
**RENDIMENTO REAL MÉDIO DOS OCUPADOS E DOS ASSALARIADOS, NO TRABALHO PRINCIPAL**  
**REGIÃO METROPOLITANA DE BELO HORIZONTE (RMBH) - 1996-2006**

ESPECIFICAÇÃO (1)	RENDIMENTO REAL MÉDIO (2)			
	OCUPADOS (3)		ASSALARIADOS (4)	
	média	índice (5)	média	índice (5)
1996 - Dezembro.....	1.039	114,9	1.034	109,8
1997 - Dezembro.....	984	108,8	1.007	107,0
1998 - Dezembro.....	991	109,6	1.021	108,4
1999 - Dezembro.....	919	101,6	964	102,4
2000 - Dezembro.....	900	99,6	961	102,0
2001 - Dezembro.....	875	96,8	928	98,5
2002 - Dezembro.....	898	99,3	925	98,2
2003 - Dezembro.....	804	88,9	853	90,6
2004 - Dezembro.....	815	90,1	851	90,3
<b>2005</b>				
2005 - Dezembro.....	841	93,1	896	95,1
<b>2006</b>				
Janeiro.....	874	96,7	920	97,6
Fevereiro.....	870	96,2	912	96,9
Março.....	884	97,7	932	98,9
Abril.....	871	96,3	919	97,5
Maió.....	897	99,2	959	101,9
Junho.....	914	101,0	970	102,9
Julho.....	945	104,5	1.009	107,1
Agosto.....	947	104,7	1.000	106,2
Setembro.....	955	105,7	1.016	107,9
Outubro.....	935	103,4	984	104,5
Novembro.....	948	104,9	977	103,8
Dezembro.....	966	106,8	985	104,5
<b>Varição Mensal:</b>				
Dez-06/Nov-06.....		1,9		0,8
<b>Varição no Ano:</b>				
Dez-06/Dez-05.....		14,8		9,9
<b>Varição Anual:</b>				
Dez-06/Dez-05.....		14,8		9,9

Fonte: Fundação João Pinheiro (FJP), Centro de Estatística e Informações (CEI), Pesquisa de Emprego e Desemprego na Região Metropolitana de Belo Horizonte (PED/RMBH). Convênio FJP/DIEESE/SEADE/SINE-MG

Nota: quaisquer pequenas diferenças nos dados apresentados, devem-se a arredondamentos.

(1) O mês indicado refere-se ao último do trimestre considerado. (2) Inflator utilizado: IPCA-BH (IPEAD). Valores em R\$ do último mês referido. (3) Excluídos os assalariados e empregados domésticos mensalistas que não tiveram remuneração no mês, os trabalhadores familiares sem remuneração salarial e os trabalhadores que ganharam exclusivamente em espécie ou benefício. (4) Excluídos os assalariados que não tiveram remuneração no mês. (5) Índice: Média de 2000 = 100.

**GRÁFICO 4**  
**RENDIMENTO REAL MÉDIO DOS OCUPADOS E DOS ASSALARIADOS, NO TRABALHO PRINCIPAL**  
**REGIÃO METROPOLITANA DE BELO HORIZONTE (RMBH) - 2005-2006**

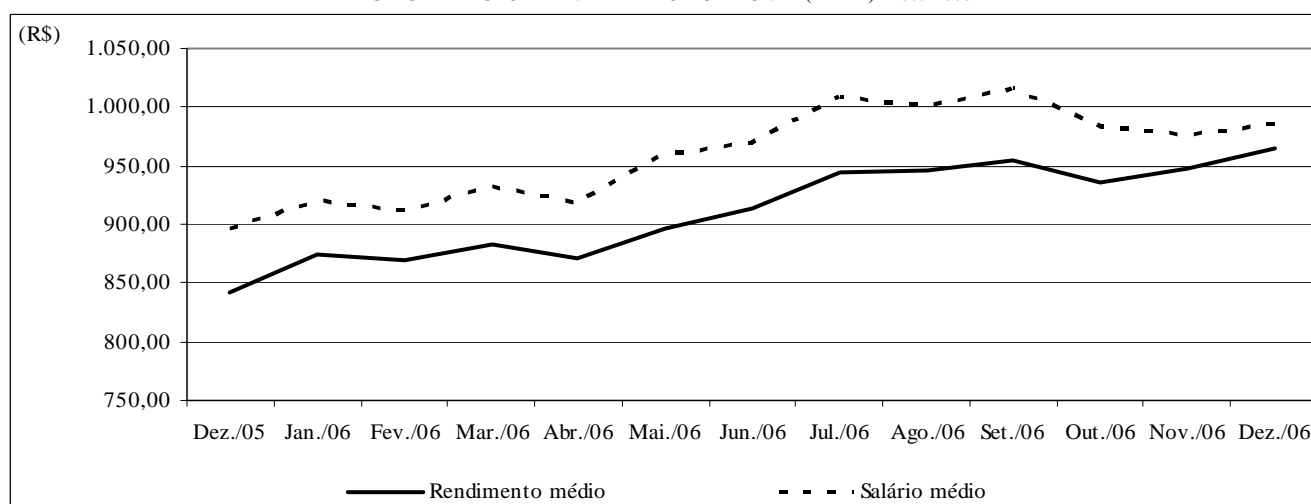

Fonte: Fundação João Pinheiro (FJP), Centro de Estatística e Informações (CEI), Pesquisa de Emprego e Desemprego na Região Metropolitana de Belo Horizonte (PED/RMBH). Convênio FJP/DIEESE/SEADE/SINE-MG

**TABELA 7**  
**RENDIMENTO REAL DOS PERCENTIS DE OCUPADOS E ASSALARIADOS, NO TRABALHO PRINCIPAL**  
**REGIÃO METROPOLITANA DE BELO HORIZONTE (RMBH) - 1996-2006**

ESPECIFICAÇÃO (1)	RENDIMENTO REAL (2)									
	OCUPADOS (3)					ASSALARIADOS (4)				
	10% mais pobres ganham até	25% mais pobres ganham até	50% ganham até	25% mais ricos ganham acima de	10% mais ricos ganham acima de	10% mais pobres ganham até	25% mais pobres ganham até	50% ganham até	25% mais ricos ganham acima de	10% mais ricos ganham acima de
1996 - Dezembro.....	212	331	574	1.149	2.390	276	379	624	1.138	2.339
1997 - Dezembro.....	215	328	548	1.084	2.344	237	381	624	1.116	2.176
1998 - Dezembro.....	229	341	540	1.046	2.185	255	375	607	1.122	2.115
1999 - Dezembro.....	222	326	509	990	1.952	250	359	572	1.042	1.962
2000 - Dezembro.....	231	313	513	978	2.046	262	366	587	1.049	2.066
2001 - Dezembro.....	241	306	520	963	1.836	270	371	560	1.020	1.926
2002 - Dezembro.....	263	322	527	969	2.016	263	373	535	987	1.930
2003 - Dezembro.....	262	318	476	912	1.735	285	357	548	930	1.744
2004 - Dezembro.....	261	331	508	884	1.731	287	385	552	921	1.732
<b>2005</b>										
2005 - Dezembro.....	275	329	516	965	1.835	314	396	558	1.004	1.883
<b>2006</b>										
Janeiro.....	293	329	511	990	1.956	311	394	556	1.001	1.968
Fevereiro.....	305	344	514	973	1.851	309	403	576	994	1.817
Março.....	283	344	511	971	1.909	307	402	586	988	1.909
Abril.....	282	350	519	967	1.900	322	406	597	984	1.900
Maió.....	267	348	517	1.015	2.029	338	406	604	1.035	2.063
Junho.....	287	362	530	1.014	2.027	355	405	606	1.034	2.061
Julho.....	287	372	545	1.014	2.063	355	408	607	1.058	2.130
Agosto.....	304	372	549	980	2.061	355	408	595	1.027	2.095
Setembro.....	304	374	568	978	2.058	354	410	594	1.042	2.091
Outubro.....	303	373	560	976	2.020	354	407	593	1.017	2.020
Novembro.....	302	375	563	1.008	2.016	353	407	605	1.025	2.016
Dezembro.....	301	381	561	1.038	2.052	352	418	616	1.038	2.042

Fonte: Fundação João Pinheiro (FJP), Centro de Estatística e Informações (CED), Pesquisa de Emprego e Desemprego na Região Metropolitana de Belo Horizonte (PED/RMBH). Convênio FJP/DIEESE/SEADE/SINE-MG

Nota: quaisquer pequenas diferenças nos dados apresentados, devem-se a arredondamentos.

(1) O mês indicado refere-se ao último do trimestre considerado. (2) Inflator utilizado: IPCA-BH (IPEAD). Valores em R\$ do último mês referido. (3) Exclui os assalariados e os empregados domésticos mensalistas que não tiveram remuneração no mês, os trabalhadores familiares sem remuneração salarial e os trabalhadores que ganharam exclusivamente em espécie ou benefício. (4) Exclui os assalariados que não tiveram remuneração no mês.

**TABELA 8**  
**ÍNDICES DO RENDIMENTO REAL DOS PERCENTIS DE OCUPADOS E ASSALARIADOS, NO TRABALHO PRINCIPAL**  
**REGIÃO METROPOLITANA DE BELO HORIZONTE (RMBH) - 1996-2006**

ESPECIFICAÇÃO (1)	RENDIMENTO REAL (2)									
	OCUPADOS (3)					ASSALARIADOS (4)				
	10% mais pobres ganham até	25% mais pobres ganham até	50% ganham até	25% mais ricos ganham acima de	10% mais ricos ganham acima de	10% mais pobres ganham até	25% mais pobres ganham até	50% ganham até	25% mais ricos ganham acima de	10% mais ricos ganham acima de
1996 - Dezembro.....	92,7	104,5	111,2	116,7	119,7	106,0	102,6	109,2	109,7	117,8
1997 - Dezembro.....	93,8	103,5	106,2	110,1	117,4	91,3	102,9	109,1	107,6	109,6
1998 - Dezembro.....	100,0	107,5	104,6	106,3	109,4	98,1	101,5	106,2	108,2	106,5
1999 - Dezembro.....	96,8	102,9	98,6	100,6	97,8	96,0	97,2	100,1	100,4	98,8
2000 - Dezembro.....	100,9	98,7	99,4	99,3	102,4	100,9	99,0	102,6	101,1	104,0
2001 - Dezembro.....	105,0	96,4	100,7	97,8	91,9	103,7	100,2	98,0	98,2	97,0
2002 - Dezembro.....	114,9	101,4	102,0	98,4	100,9	101,2	100,8	93,7	95,1	97,2
2003 - Dezembro.....	114,2	100,1	92,1	92,6	86,9	109,8	96,4	95,9	89,6	87,8
2004 - Dezembro.....	114,1	104,5	98,3	89,8	86,7	110,5	103,9	96,6	88,8	87,2
<b>2005</b>										
2005 - Dezembro.....	120,1	103,8	99,9	98,0	91,9	120,6	107,0	97,6	96,7	94,8
<b>2006</b>										
Janeiro.....	128,0	103,4	99,0	100,6	97,9	119,5	106,4	97,4	96,5	99,1
Fevereiro.....	133,2	108,5	99,6	98,9	92,7	118,7	108,9	100,8	95,8	91,5
Março.....	123,5	108,6	99,0	98,7	95,6	118,0	108,7	102,6	95,3	96,1
Abril.....	123,0	110,3	100,5	98,3	95,2	124,0	109,8	104,5	94,9	95,7
Maió.....	116,6	109,8	100,1	103,1	101,6	130,0	109,7	105,6	99,7	103,9
Junho.....	125,3	114,0	102,7	103,0	101,5	136,4	109,6	106,1	99,6	103,8
Julho.....	125,4	117,3	105,6	103,1	103,3	136,5	110,2	106,2	102,0	107,3
Agosto.....	132,7	117,2	106,3	99,6	103,2	136,4	110,1	104,2	99,0	105,5
Setembro.....	132,5	118,1	110,0	99,4	103,0	136,2	110,9	104,0	100,5	105,3
Outubro.....	132,2	117,5	108,4	99,2	101,2	136,0	110,1	103,8	98,0	101,7
Novembro.....	132,0	118,4	109,0	102,4	101,0	135,7	109,9	105,8	98,8	101,5
Dezembro.....	131,5	120,1	108,6	105,5	102,8	135,2	113,1	107,8	100,0	102,9
<b>Varição Mensal:</b>										
Dez-06/Nov-06.....	-0,4	1,4	-0,4	2,9	1,8	-0,4	2,9	1,8	1,2	1,3
<b>Varição no Ano:</b>										
Dez-06/Dez-05.....	9,5	15,7	8,7	7,6	11,9	12,1	5,7	10,5	3,4	8,5
<b>Varição Anual:</b>										
Dez-97/Dez-96.....	1,1	-0,9	-4,5	-5,7	-1,9	-13,9	0,4	-0,1	-1,9	-7,0
Dez-98/Dez-97.....	6,7	3,8	-1,5	-3,5	-6,8	7,4	-1,4	-2,7	0,5	-2,8
Dez-99/Dez-98.....	-3,2	-4,3	-5,7	-5,4	-10,7	-2,1	-4,3	-5,7	-7,2	-7,3
Dez-00/Dez-99.....	4,2	-4,1	0,8	-1,2	4,8	5,1	1,9	2,6	0,6	5,3
Dez-01/Dez-00.....	4,1	-2,4	1,3	-1,5	-10,3	2,7	1,2	-4,5	-2,8	-6,8
Dez-02/Dez-01.....	9,4	5,2	1,3	0,6	9,8	-2,3	0,7	-4,5	-3,2	0,2
Dez-03/Dez-02.....	-0,6	-1,3	-9,6	-5,9	-14,0	8,4	-4,4	2,4	-5,8	-9,6
Dez-04/Dez-03.....	-0,1	4,4	6,7	-3,0	-0,2	0,7	7,8	0,8	-0,9	-0,7
Dez-05/Dez-04.....	5,3	-0,7	1,7	9,2	6,0	9,2	3,0	0,9	9,0	8,7
Dez-06/Dez-05.....	9,5	15,7	8,7	7,6	11,9	12,1	5,7	10,5	3,4	8,5

Fonte: Fundação João Pinheiro (FJP), Centro de Estatística e Informações (CED), Pesquisa de Emprego e Desemprego na Região Metropolitana de Belo Horizonte (PED/RMBH). Convênio FJP/DIEESE/SEADE/SINE-MG

Nota: quaisquer pequenas diferenças nos dados apresentados, devem-se a arredondamentos.

(1) O mês indicado refere-se ao último do trimestre considerado. (2) Inflator utilizado: IPCA-BH (IPEAD). Índice: Média 2000=100. (3) Exclui os assalariados e os empregados domésticos mensalistas que não tiveram remuneração no mês, os trabalhadores familiares sem remuneração salarial e os trabalhadores que ganharam exclusivamente em espécie ou benefício. (4) Exclui os assalariados que não tiveram remuneração no mês.

**TABELA 9**  
**ÍNDICES DO EMPREGO, DO RENDIMENTO REAL MÉDIO E DA MASSA DE RENDIMENTOS**  
**REAIS DOS OCUPADOS E DOS ASSALARIADOS, NO TRABALHO PRINCIPAL**  
**REGIÃO METROPOLITANA DE BELO HORIZONTE (RMBH) - 1996-2006 (1)**

ESPECIFICAÇÃO (2)	OCUPAÇÃO (3)			ASSALARIADOS (4)		
	emprego	rendimento real	massa de rendimentos	emprego	salário real	massa de rendimentos
1996 - Dezembro.....	96,2	114,5	110,2	96,2	109,2	105,1
1997 - Dezembro.....	99,4	108,8	108,1	98,7	107,0	105,6
1998 - Dezembro.....	95,6	110,0	105,2	95,3	109,0	103,9
1999 - Dezembro.....	99,0	102,1	101,1	99,5	103,3	102,8
2000 - Dezembro.....	103,8	99,7	103,5	102,8	102,2	105,1
2001 - Dezembro.....	106,1	96,8	102,8	107,3	98,4	105,6
2002 - Dezembro.....	111,8	100,3	112,1	113,4	99,5	112,8
2003 - Dezembro.....	113,1	89,6	101,4	115,5	91,5	105,7
2004 - Dezembro.....	119,9	90,6	108,7	122,8	91,1	111,8
<b>2005</b>						
2005 - Dezembro.....	125,2	93,7	117,3	130,9	96,1	125,8
<b>2006</b>						
Janeiro.....	124,8	97,1	121,1	132,4	98,0	129,8
Fevereiro.....	124,3	96,7	120,3	133,8	97,5	130,4
Março.....	124,2	98,3	122,1	133,1	99,7	132,7
Abril.....	126,2	97,1	122,5	132,6	98,5	130,6
Maió.....	126,5	99,9	126,4	132,8	102,7	136,4
Junho.....	128,9	101,7	131,1	134,2	103,7	139,1
Julho.....	130,5	105,3	137,4	136,7	108,2	147,9
Agosto.....	132,3	105,6	139,7	138,5	107,6	149,0
Setembro.....	131,7	106,9	140,7	138,7	109,5	151,8
Outubro.....	131,5	104,6	137,6	137,5	106,0	145,7
Novembro.....	133,9	105,9	141,8	138,7	105,0	145,6
Dezembro.....	135,3	107,9	146,0	139,7	105,9	147,9
<b>Variación Mensal:</b>						
Dez-06/Nov-06.....	1,0	1,9	3,0	0,7	0,9	1,6
<b>Variación no Ano:</b>						
Dez-06/Dez-05.....	8,1	15,2	24,5	6,7	10,2	17,6
<b>Variación Anual:</b>						
Dez-97/Dez-96.....	3,3	-5,0	-1,9	2,6	-2,0	0,5
Dez-98/Dez-97.....	-3,8	1,1	-2,7	-3,4	1,9	-1,6
Dez-99/Dez-98.....	3,6	-7,2	-3,9	4,4	-5,2	-1,1
Dez-00/Dez-99.....	4,8	-2,4	2,4	3,3	-1,1	2,2
Dez-01/Dez-00.....	2,2	-2,9	-0,7	4,4	-3,7	0,5
Dez-02/Dez-01.....	5,4	3,6	9,0	5,7	1,1	6,8
Dez-03/Dez-02.....	1,2	-10,7	-9,5	1,9	-8,0	-6,3
Dez-04/Dez-03.....	6,0	1,1	7,2	6,3	-0,4	5,8
Dez-05/Dez-04.....	4,4	3,4	7,9	6,6	5,5	12,5
Dez-06/Dez-05.....	8,1	15,2	24,5	6,7	10,2	17,6

Fonte: Fundação João Pinheiro (FJP), Centro de Estatística e Informações (CEI), Pesquisa de Emprego e Desemprego na Região Metropolitana de Belo Horizonte (PED/RMBH). Convênio FJP/DIEESE/SEADE/SINE-MG

Nota: quaisquer pequenas diferenças nos dados apresentados, devem-se a arredondamentos.

(1) Inflator utilizado: IPCA-BH (IPEAD). Índice: Média 2000 = 100. (2) O mês indicado refere-se ao último do trimestre considerado. (3) Inclui os assalariados e os empregados domésticos mensalistas que não tiveram remuneração no mês, exclui os trabalhadores familiares sem remuneração salarial e os trabalhadores que ganharam exclusivamente em espécie ou benefício. (4) Inclui os assalariados que não tiveram remuneração no mês.

**TABELA 10**  
**RENDIMENTO REAL MÉDIO DOS ASSALARIADOS NO SETOR PRIVADO, POR SETORES DE ATIVIDADE ECONÔMICA**  
**E CARTEIRA DE TRABALHO ASSINADA E NÃO-ASSINADA PELO ATUAL EMPREGADOR**  
**REGIÃO METROPOLITANA DE BELO HORIZONTE (RMBH) - 1996-2006**

ESPECIFICAÇÃO (1)	RENDIMENTO REAL MÉDIO DOS ASSALARIADOS NO SETOR PRIVADO (2)					
	TOTAL (3)	SETOR DE ATIVIDADE (3)			CARTEIRA DE TRABALHO (4)	
		indústria	comércio	serviços	assinada	não-assinada
1996 - Dezembro.....	878	1.052	804	826	956	581
1997 - Dezembro.....	873	1.028	775	852	936	600
1998 - Dezembro.....	889	1.053	769	881	976	529
1999 - Dezembro.....	811	972	701	794	872	535
2000 - Dezembro.....	810	971	693	794	873	529
2001 - Dezembro.....	762	854	628	776	814	545
2002 - Dezembro.....	808	1.052	616	766	888	489
2003 - Dezembro.....	712	866	579	684	758	502
2004 - Dezembro.....	736	811	670	729	784	500
<b>2005</b>						
2005 - Dezembro.....	771	902	658	760	822	524
<b>2006</b>						
Janeiro.....	778	875	651	775	829	528
Fevereiro.....	768	843	620	779	822	498
Março.....	776	874	610	787	827	506
Abril.....	780	949	609	776	823	552
Maió.....	801	995	642	793	848	562
Junho.....	807	974	660	804	857	570
Julho.....	838	977	702	843	892	580
Agosto.....	838	975	667	845	889	589
Setembro.....	856	1.013	687	841	904	600
Outubro.....	835	1.018	695	798	890	552
Novembro.....	831	1.021	695	795	881	556
Dezembro.....	836	1.030	700	818	888	553

Fonte: Fundação João Pinheiro (FJP), Centro de Estatística e Informações (CED), Pesquisa de Emprego e Desemprego na Região Metropolitana de Belo Horizonte (PED/RMBH). Convênio FJP/DIEESE/SEADE/SINE-MG

Nota: quaisquer pequenas diferenças nos dados apresentados, devem-se a arredondamentos.

(1) O mês indicado refere-se ao último do trimestre considerado. (2) Inflator utilizado: IPCA-BH (Ipead). Valores em R\$ do último mês referido. (3) Exclui os assalariados que não tiveram remuneração no mês. (4) Inclui aqueles que não sabem a que setor de atividade pertence à empresa em que trabalham.



**TABELA 11**  
**ÍNDICES DO RENDIMENTO REAL MÉDIO DOS ASSALARIADOS, NO SETOR PRIVADO, POR SETORES DE ATIVIDADE ECONÔMICA E CARTEIRA DE TRABALHO ASSINADA E NÃO-ASSINADA PELO ATUAL EMPREGADOR**  
**REGIÃO METROPOLITANA DE BELO HORIZONTE (RMBH) - 1996-2006**

ESPECIFICAÇÃO (1)	ÍNDICES DO RENDIMENTO REAL MÉDIO DOS ASSALARIADOS NO SETOR PRIVADO (2)					
	TOTAL (3)	SETOR DE ATIVIDADE (3)			CARTEIRA DE TRABALHO (4)	
		indústria	comércio	serviços	assinada	não-assinada
1996 - Dezembro.....	108,6	113,1	114,1	103,8	109,1	113,7
1997 - Dezembro.....	108,1	110,5	109,9	107,1	106,8	117,4
1998 - Dezembro.....	110,0	113,2	109,2	110,7	111,4	103,6
1999 - Dezembro.....	100,3	104,5	99,5	99,7	99,6	104,8
2000 - Dezembro.....	100,2	104,3	98,4	99,7	99,6	103,5
2001 - Dezembro.....	94,3	91,8	89,1	97,5	92,9	106,6
2002 - Dezembro.....	99,9	113,1	87,4	96,3	101,4	95,8
2003 - Dezembro.....	88,1	93,1	82,2	85,9	86,5	98,3
2004 - Dezembro.....	91,1	87,2	95,1	91,6	89,5	98,0
<b>2005</b>						
2005 - Dezembro.....	95,4	96,9	93,4	95,5	93,8	102,5
<b>2006</b>						
Janeiro.....	96,2	94,1	92,5	97,4	94,6	103,3
Fevereiro.....	95,1	90,6	87,9	97,9	93,9	97,5
Março.....	96,0	93,9	86,6	98,9	94,4	99,0
Abril.....	96,5	102,1	86,4	97,5	93,9	108,1
Maió.....	99,1	107,0	91,1	99,6	96,8	109,9
Junho.....	99,9	104,6	93,6	101,0	97,9	111,6
Julho.....	103,7	105,1	99,6	106,0	101,8	113,5
Agosto.....	103,7	104,8	94,7	106,2	101,6	115,4
Setembro.....	105,9	108,9	97,6	105,7	103,3	117,4
Outubro.....	103,3	109,4	98,7	100,3	101,6	108,1
Novembro.....	102,8	109,7	98,7	100,0	100,6	108,8
Dezembro.....	103,5	110,7	99,3	102,8	101,4	108,3
<b>Varição Mensal:</b>						
Dez-06/Nov-06.....	0,6	0,9	0,6	2,8	0,8	-0,4
<b>Varição no Ano:</b>						
Dez-06/Dez-05.....	8,5	14,3	6,3	7,6	8,0	5,6
<b>Varição Anual:</b>						
Dez-97/Dez-96.....	-0,5	-2,3	-3,6	3,2	-2,1	3,2
Dez-98/Dez-97.....	1,8	2,4	-0,7	3,4	4,3	-11,7
Dez-99/Dez-98.....	-8,8	-7,7	-8,9	-10,0	-10,6	1,2
Dez-00/Dez-99.....	-0,1	-0,1	-1,1	0,0	0,0	-1,2
Dez-01/Dez-00.....	-5,9	-12,0	-9,4	-2,2	-6,7	3,1
Dez-02/Dez-01.....	6,0	23,1	-1,9	-1,2	9,1	-10,2
Dez-03/Dez-02.....	-11,8	-17,6	-6,0	-10,8	-14,7	2,7
Dez-04/Dez-03.....	3,4	-6,4	15,7	6,6	3,5	-0,3
Dez-05/Dez-04.....	4,7	11,2	-1,8	4,3	4,9	4,6
Dez-06/Dez-05.....	8,5	14,3	6,3	7,6	8,0	5,6

Fonte: Fundação João Pinheiro (FJP), Centro de Estatística e Informações (CED), Pesquisa de Emprego e Desemprego na Região Metropolitana de Belo Horizonte (PED/RMBH). Convênio FJP/DIEESE/SEADE/SINE-MG

Nota: quaisquer pequenas diferenças nos dados apresentados, devem-se a arredondamentos.

(1) O mês indicado refere-se ao último do trimestre considerado. (2) Inflator utilizado: IPCA-BH (IPEAD). Índice: Média 2000 =100. (3) Exclui os assalariados que não tiveram remuneração no mês. (4) Inclui aqueles que não sabem a que setor de atividade pertence à empresa em que trabalham.

**TABELA 12**  
**RENDIMENTO NOMINAL MENSAL MÉDIO E MEDIANO DOS OCUPADOS E DOS ASSALARIADOS, NO TRABALHO PRINCIPAL**  
**REGIÃO METROPOLITANA DE BELO HORIZONTE (RMBH) - 1996-2006**

ESPECIFICAÇÃO (1)	RENDIMENTO NOMINAL			
	OCUPADOS (2)		ASSALARIADOS (3)	
	médio	mediano	médio	mediano
1996 - Dezembro.....	574	308	557	321
1997 - Dezembro.....	580	319	574	345
1998 - Dezembro.....	577	303	591	350
1999 - Dezembro.....	579	316	595	350
2000 - Dezembro.....	609	350	642	380
2001 - Dezembro.....	630	380	682	400
2002 - Dezembro.....	755	400	755	400
2003 - Dezembro.....	707	400	748	480
2004 - Dezembro.....	748	468	769	500
<b>2005</b>				
2005 - Dezembro.....	812	500	846	550
<b>2006</b>				
Janeiro.....	911	500	948	560
Fevereiro.....	814	500	868	570
Março.....	867	500	917	590
Abril.....	885	529	921	600
Maió.....	901	500	999	595
Junho.....	918	540	950	600
Julho.....	976	572	1.036	600
Agosto.....	907	512	973	562
Setembro.....	949	600	1.004	600
Outubro.....	922	550	945	600
Novembro.....	950	525	959	600
Dezembro.....	1.012	600	1.037	640

Fonte: Fundação João Pinheiro (FJP), Centro de Estatística e Informações (CEI), Pesquisa de Emprego e Desemprego na Região Metropolitana de Belo Horizonte (PED/RMBH). Convênio FJP/DIEESE/SEADE/SINE-MG

Nota: quaisquer pequenas diferenças nos dados apresentados, devem-se a arredondamentos.

(1) O mês indicado refere-se ao mês do rendimento. (2) Excluídos os assalariados e empregados domésticos mensalistas que não tiveram remuneração no mês, os trabalhadores familiares sem remuneração salarial e os trabalhadores que ganharam exclusivamente em espécie ou benefício. (3) Excluídos os assalariados que não tiveram remuneração no mês.

**MINISTÉRIO DO TRABALHO /  
CODEFAT / SECRETARIA DE  
POLÍTICAS DE EMPREGO E  
SALÁRIO**

**MINISTRO**

*Luiz Marinho*

**GOVERNO DO ESTADO DE MINAS  
GERAIS**

**GOVERNADOR**

*Aécio Neves da Cunha*

**SECRETARIA DE ESTADO DE  
DESENVOLVIMENTO SOCIAL**

**SECRETÁRIA**

*Maria Coeli Simões Pires*

**SUBSECRETARIA DO  
TRABALHO E ASSISTÊNCIA  
SOCIAL**

**SUBSECRETÁRIA**

*Maria Albanita Roberta de  
Lima*

**SUPERINTENDENTE DE  
TRABALHO E RENDA**

*Prof<sup>ª</sup> Carmen Rocha Dias*

**DIRETORA DE EMPREGO E  
RENDA / COORDENADORA  
ESTADUAL DO SINE-MG**

*Lígia de Oliveira Lara*

**SECRETARIA DE ESTADO DE  
PLANEJAMENTO E GESTÃO  
SECRETÁRIO**

*Renata Paes de Vilhena*

**FUNDAÇÃO JOÃO PINHEIRO  
(FJP)**

**PRESIDENTE (Em Exercício)**

*Afonso Henriques Borges  
Ferreira*

**CENTRO DE ESTATÍSTICA E  
INFORMAÇÕES (CEI)**

**DIRETORA**

*Laura Maria Irene De Michelis  
Mendonça*

**FUNDAÇÃO SISTEMA ESTADUAL  
DE ANÁLISE DE DADOS (SEADE)**

**DIRETORA EXECUTIVA**

*Felícia Reicher Madeira*

**DEPARTAMENTO INTERSINDI-  
CAL DE ESTATÍSTICA E ESTUDOS  
SÓCIO-ECONÔMICOS (DIEESE)**

**PRESIDENTE**

*Carlos Andreu Ortiz*

**DIRETOR TÉCNICO**

*Clemente Ganz Lúcio*

**SUPERVISOR TÉCNICO  
REGIONAL**

*Maria de Fátima Lage  
Guerra*

## *Equipe Técnica*

**COORDENAÇÃO TÉCNICA:** Carlindo Rodrigues de Oliveira (DIEESE), Plínio de Campos Souza (FJP/CEI).

**COORDENAÇÃO ADMINISTRATIVA E FINANCEIRA –**  
**Coordenador:** Eustáquio Mário R. Braga – **Assistente**  
**Administrativa:** Natália Chaves Cidrão – **Apoio Administrativo:**  
Tasciane da Silva Cândido.

**ESTATÍSTICA E PROCESSAMENTO DE DADOS -**  
**Coordenadora:** Maria Ramos de Souza. – **Técnicas:** Cleonice  
Ramos de Souza, Livia Cristina Rosa Cruz.

**ANÁLISE DOS RESULTADOS: Analista:** Kátia Barrio Castro.

**LEVANTAMENTO DE CAMPO - Coordenador:** Tarcízio Alves  
de Souza - **Controle da Amostra:** Leonardo Junio dos Santos  
Nascimento - **Controle de Qualidade (Checagem, Crítica e**  
**Divulgação):** José Assis do Nascimento Filho, Rosana Aparecida  
Gualberto, Reinaldo Sales Leite – **Controle de Digitação:** Igor de  
Campos Fontes.

**CHECAGEM:** Ari Pereira da Costa, Caio Márcio Marinho, Cleide  
Campolina Leroy, Eduardo Delfino do Nascimento Neto, Tânia Costa  
Ferreira.

**CRÍTICA:** Elaine Ramos de Jesus, João Ricardo Pereira Brito  
Machado, Maria Iria Soares, Mariana Batista de Oliveira Porto,  
Vanda de Carvalho.

**SUPERVISÃO DE COLETA:** Águeda Aparecida Ribeiro de Lima,  
Ana Luiza Rocha dos Santos Souza Galliac, Daniela Maria Araújo  
Mendonça Lima, Mauro de Oliveira Pessoa, Mônica Leila de Oliveira  
Correia Lima.

**ENTREVISTADORES:** Andréia Pereira Silva, Ângela Aparecida  
Ventura, Aparecida Martins, Bruno Vieira dos Santos, Célio Leandro  
de Oliveira, Eliseu José Ferreira, Euzira Helena Viana, Fátima Maria  
Cezario, Itamar Lucas Magalhães, Jaqueline Maria dos Santos, João  
Afonso Rabelo, José Luiz Mendes dos Santos, Judas Tadeu Soares de  
Faria, Laura Borges de Souza Pimenta, Leonardo Ermindo Cardoso,  
Marcelo Lukas de Castro Ligório, Maria Ângela de Castro Gomes,  
Maria da Penha Pereira Macedo, Paula Aparecida Lopes, Ricardo  
Augusto dos Santos, Roselene Gomes Dias, Roseli Ribeiro dos  
Santos, Rubens Batista Lisboa, Teresa Cristina Soeiro Pinto, Vanessa

Marques dos Anjos, Zilma Aparecida Alves Santos.

**AMOSTRA:** Elias Daniel Ribeiro de Araújo, Nathália Barbosa de  
Castro Campos.

**DIGITAÇÃO E ENTRADA DE DADOS:** Paulo Roberto Rocha dos  
Santos Souza Galliac.

**COLABORAÇÃO:** Danilo Gomes de Freitas, Maria Bernadette  
Araujo, Nícia Raies Moreira de Souza.

**ESTAGIÁRIOS:** Ana Flávia da Silva Luz, Douglas Ribeiro de  
Oliveira.

**CONCEITOS E METODOLOGIA:** SEADE e DIEESE.

**ELABORAÇÃO DO PLANO AMOSTRAL:** Renato Martins  
Assunção (Instituto de Ciências Exatas da Universidade Federal de  
Minas Gerais - ICEX/UFMG).

**NÚCLEO DE DISSEMINAÇÃO DE INFORMAÇÕES (NDI) –**  
**Coordenador:** Leandro Augusto Neves - José Mário Lemes da Silva.

**ASSESSORIA DE COMUNICAÇÃO SOCIAL – Assessora-  
Chefe:** Lucilene Gonçalves - **Jornalista Responsável:** Francisco  
Batista Teixeira.

**PRODUÇÃO EDITORIAL:** Jussara Maria Januzzi.

**PROJETO GRÁFICO E EDITORAÇÃO ELETRÔNICA:** João  
Bosco Assunção.

**IMPRESSÃO E ENCADERNAÇÃO:** FJP/Divisão de Serviços  
Gráficos/Lerbach Copiadora Digital.



FUNDAÇÃO JOÃO PINHEIRO  
Governo de Minas Gerais

**F A T**  
AMPARO AO  
TRABALHADOR

MINISTÉRIO DO  
TRABALHO E EMPREGO

**DIEESE**  
DEPARTAMENTO INTERSINDICAL DE  
ESTATÍSTICA E ESTUDOS SOCIOECONÔMICOS

Fundação  
Sistema  
Estadual de  
Análise de Dados  
**SEADE**

<b>SECRETARIA DE ESTADO DE DESENVOLVIMENTO SOCIAL E ESPORTES</b>	<b>FUNDAÇÃO JOÃO PINHEIRO</b>	<b>DIEESE</b>
Rua Martim de Carvalho, 94 Santo Agostinho CEP. 30190-090 Belo Horizonte - MG Fone: (31) 3292-2000 Fax: (31) 3275-2799 <a href="mailto:sinmg@sedese.mg.gov.br">sinmg@sedese.mg.gov.br</a> <a href="mailto:asscom@sedese.mg.gov.br">asscom@sedese.mg.gov.br</a>	Alameda das Acácias, 70 São Luís / Pampulha CEP. 31275-150 Belo Horizonte - MG Fone: (31) 3448-9719/ 3448-9557 Fax: (31) 3448-9614 / 3448-9546 <a href="http://www.fjp.mg.gov.br">www.fjp.mg.gov.br</a> <a href="mailto:cei.ndi@fjp.mg.gov.br">cei.ndi@fjp.mg.gov.br</a>	Escritório Regional de MG Rua Curitiba, 1269 – 9º andar Centro - CEP. 30170-121 Belo Horizonte - MG Fone: (31) 3222-9395 Fax: (31) 3222-9787 <a href="http://www.dieese.org.br">www.dieese.org.br</a> <a href="mailto:ermg@dieese.org.br">ermg@dieese.org.br</a>