



Boletim Pesquisa de Emprego e Desemprego na Região Metropolitana de Belo Horizonte PED/RMBH



ANO 12 – N.º 11 – Novembro 2006

**8º MÊS
CONSECUTIVO DE
REDUÇÃO DA
TAXA DE
DESEMPREGO**

As informações levantadas pela Pesquisa de Emprego e Desemprego na Região Metropolitana de Belo Horizonte (PED/RMBH) mostraram redução na taxa de desemprego total, de 12,4% da População Economicamente Ativa (PEA), em outubro, para 11,9%, em novembro, a menor taxa desde janeiro de 1997. O aumento no número de ocupados (40 mil), superou a entrada de pessoas no mercado de trabalho (31 mil), e levou à redução do contingente de desempregados, em 9 mil pessoas, no período em análise.

NOVEMBRO

**TAXA DE
DESEMPREGO
11,9%**

Entre outubro e novembro, o nível ocupacional na região cresceu 1,8%, ficando estimado em 2.207 mil pessoas. A indústria gerou 13 mil ocupações (4,1%), o setor de serviços criou 21 mil (1,8%) e a construção civil 2 mil vagas (1,4%). Foram criadas 5 mil ocupações no agregado “outros setores”. O comércio apresentou relativa estabilidade (-0,3%). Segundo a posição na ocupação, o destaque foi para os autônomos, com acréscimo de 19 mil vagas, seguido dos assalariados no setor privado com carteira assinada (17 mil) e sem carteira de trabalho, 10 mil. Foram eliminados 13 mil empregos no setor público.

Em outubro, o rendimento real médio de ocupados e assalariados reduziu-se em 2,1% e 3,2%, passando a equivaler a R\$928 e R\$976, respectivamente.

SUMÁRIO

**Desemprego, 2
Ocupação, 3
Rendimentos, 5
Principais Conceitos, 6
Principais Indicadores, 6
Notas Metodológicas, 6
Anexo Estatístico, 7**



FUNDAÇÃO JOÃO PINHEIRO
Governo de Minas Gerais

F A T
AMPARO AO
TRABALHADOR

DIIESE
DEPARTAMENTO INTERSINDICAL DE
ESTATÍSTICA E ESTUDOS SOCIOECONÔMICOS

 Fundação
Sistema
Estadual de
Análise de Dados
SEADE

**MINISTÉRIO DO
TRABALHO E EMPREGO**

TABELA A
POPULAÇÃO ECONOMICAMENTE ATIVA (PEA), DESEMPREGADA E TAXAS DE DESEMPREGO
REGIÃO METROPOLITANA DE BELO HORIZONTE (RMBH) - 2005-2006

ESPECIFICAÇÃO	2005	2006		VARIÇÕES ABSOLUTAS	
	novembro	outubro	novembro	novembro-06/outubro-06	novembro-06/novembro-05
Em 1.000 pessoas					
População Economicamente Ativa	2.427	2.474	2.505	31	78
Desempregados					
Total	381	307	298	-9	-83
Aberto	245	218	218	0	-27
Oculto	136	89	80	-9	-56
Taxas de Desemprego (% da PEA)					
Total	15,7	12,4	11,9	-0,5	-3,8
Aberto	10,1	8,8	8,7	-0,1	-1,4
Oculto.....	5,6	3,6	3,2	-0,4	-2,4

Fonte: Fundação João Pinheiro (FJP), Centro de Estatística e Informações (CEI), Pesquisa de Emprego e Desemprego na Região Metropolitana de Belo Horizonte (PED/RMBH). Convênio FJP/DIEESE/SEADE/SINE-MG

Desemprego

1. Em novembro, o número de desempregados na RMBH ficou estimado em 298 mil pessoas, 9 mil a menos, em relação a outubro. A taxa de desemprego total passou de 12,4% para 11,9% da População Economicamente Ativa (PEA), no período. A taxa de desemprego aberto passou de 8,8% para 8,7%, e a de desemprego oculto, de 3,6% para 3,2%.
2. A redução no número de desempregados resultou da geração de 40 mil postos de trabalhos, superior à entrada de pessoas no mercado de trabalho (31 mil). A PEA totalizou 2.505 mil pessoas.
3. Em Belo Horizonte, no período em análise, a taxa de desemprego total diminuiu de 11,7% para 11,3%, decorrência do desemprego aberto, que passou de 8,3% para 8,2%, e do oculto, de 3,4% para 3,1%. Nos “demais municípios” da RMBH, a taxa de desemprego total reduziu-se de 13,7% para 13%, comportamento que também resultou das retrações nas taxas de desemprego aberto, de 9,6% para 9,5%, e oculto, de 4,1% para 3,5%.

GRÁFICO A
TAXAS DE DESEMPREGO TOTAL – REGIÃO METROPOLITANA DE BELO HORIZONTE (RMBH), CAPITAL E DEMAIS
MUNICÍPIOS DA RMBH - 2005-2006

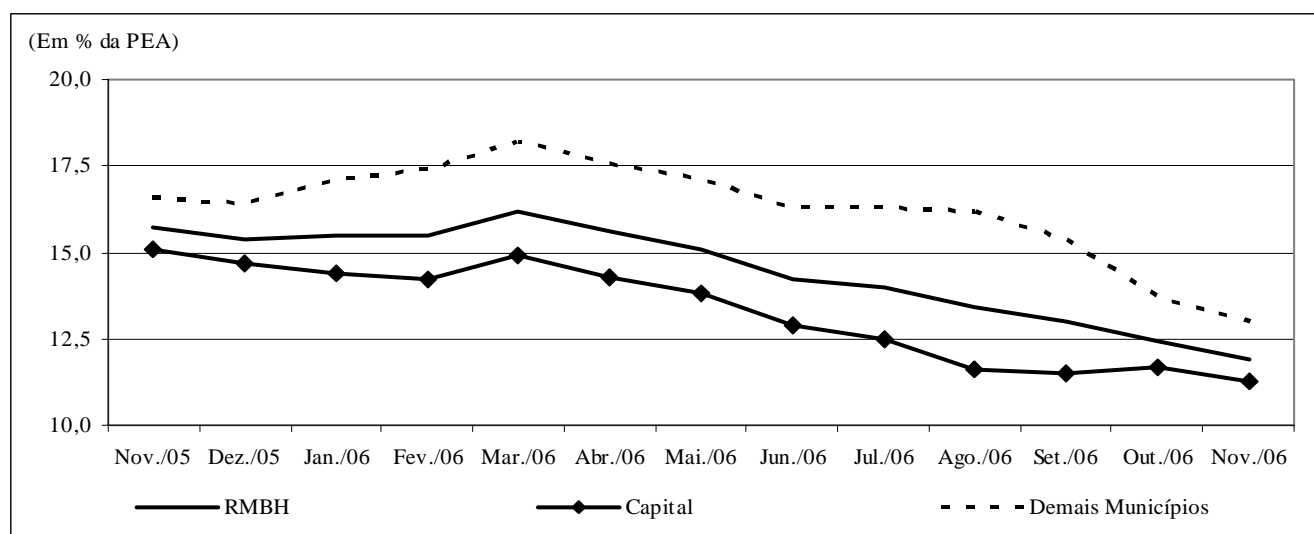

Fonte: Fundação João Pinheiro (FJP), Centro de Estatística e Informações (CEI), Pesquisa de Emprego e Desemprego na Região Metropolitana de Belo Horizonte (PED/RMBH). Convênio FJP/DIEESE/SEADE/SINE-MG

4. Por atributos pessoais, a taxa de desemprego total reduziu-se para todos os segmentos populacionais analisados, principalmente entre as mulheres (6,4%), os adultos de 40 anos e mais (8,9%) e as crianças e adolescentes de 10 a 17 anos (6,8%).
5. O tempo médio de procura por trabalho, em novembro, manteve-se em 55 semanas. Para os indivíduos na situação de desemprego aberto, este indicador também permaneceu igual ao do mês de outubro, 49 semanas, e para aqueles que se encontravam em desemprego oculto, passou de 70 para 69. Em novembro do ano passado, os desempregados levavam 62 semanas na busca por uma ocupação.
6. Na comparação com novembro de 2005, a taxa de desemprego total na RMBH reduziu-se em 3,8 pontos percentuais (de 15,7% para 11,9%), resultado da retração na taxa de desemprego aberto (de 10,1% para 8,7%) e oculto (de 5,6% para 3,2%).
7. No mesmo período, a taxa de desemprego total na capital passou de 15,1% para 11,3%, e nos “demais municípios” da RMBH, de 16,6% para 13%. Em Belo Horizonte, a taxa de desemprego aberto passou de 10% para 8,2%, e de desemprego oculto, de 5,1% para 3,1%. Nos “demais municípios”, a taxa de desemprego aberto passou de 10,2% para 9,5%, e a do oculto, de 6,4% para 3,5%.
8. Por atributos pessoais, constatou-se retração na taxa de desemprego total na RMBH para todas as categorias analisadas, com destaque para os indivíduos de 40 anos e mais (42,7%) e para os chefes de domicílio (35,7%). A menor retração ocorreu para a faixa etária de 18 a 24 anos (8,8%).
9. Entre setembro e outubro, a taxa de desemprego total reduziu-se nas regiões metropolitanas de São Paulo, Belo Horizonte, Salvador e no Distrito Federal. Na de Porto Alegre houve relativa estabilidade (-0,7%), e em Recife, a taxa permaneceu inalterada. Com relação a outubro de 2005, todas as regiões em que a PED é realizada apresentaram reduções nas taxas, exceto em Recife, com pequeno aumento de 0,9%.

TABELA B
TAXAS DE DESEMPREGO TOTAL – REGIÕES METROPOLITANAS SELECIONADAS – 2005-2006

ESPECIFICAÇÃO	2005			2006									
	out.	nov.	dez.	jan.	fev.	mar.	abr.	mai.	jun.	jul.	ago.	set.	out.
Belo Horizonte	15,4	15,7	15,4	15,5	15,5	16,2	15,6	15,1	14,2	14,0	13,4	13,0	12,4
Distrito Federal	18,2	18,4	17,8	18,6	19,5	20,6	20,7	19,5	18,7	18,0	18,5	18,1	17,9
Porto Alegre	14,8	14,6	13,7	13,2	13,6	14,9	15,5	15,4	15,0	14,9	14,6	14,3	14,2
Recife	21,6	21,9	21,4	21,2	20,8	21,4	21,9	22,2	21,7	21,0	21,3	21,8	21,8
Salvador	23,3	22,8	23,2	23,7	23,8	24,7	24,4	24,4	23,7	23,9	24,1	23,5	22,9
São Paulo	16,9	16,4	15,8	15,7	16,3	16,9	16,9	17,0	16,8	16,7	16,0	15,3	14,6

Fontes: Fundação João Pinheiro (FJP), Centro de Estatística e Informações (CEI), Pesquisa de Emprego e Desemprego na Região Metropolitana de Belo Horizonte (PED/RMBH). Convênio FJP/DIEESE/SEADE/SINE-MG (Belo Horizonte) - STDH/GDF (Distrito Federal) - SEP. SEADE/DIEESE (São Paulo) - FEE/FGTAS/SINE-RS (Porto Alegre) - SEI/SETRAS/UFBA (Salvador) - DIEESE/SEPLANDES/PE (Recife)

Ocupação

10. O nível ocupacional na RMBH apresentou comportamento positivo, em novembro, com aumento de 1,8%, ficando estimado em 2.207 mil trabalhadores, 40 mil a mais em relação a outubro.
11. Por setor de atividade econômica, constataram-se as seguintes variações em relação ao mês anterior:
 - **serviços:** aumento de 21 mil vagas (1,8%), entre os assalariados do setor privado com e sem carteira de trabalho assinada e autônomos, e perda de empregos no setor público;
 - **indústria:** geração de 13 mil empregos (4,1%), principalmente entre assalariados com carteira assinada;
 - **construção civil:** acréscimo de 2 mil postos (1,4%), sendo importante para este saldo o aumento entre os autônomos;

- **comércio:** relativa estabilidade (-0,3% ou 1 mil ocupações a menos), com redução do número de assalariados e acréscimo entre os autônomos;
 - **outros setores:** acréscimo de 5 mil ocupações (2,5%), sendo 3 mil no emprego doméstico.
12. Na indústria, o número de ocupações aumentou nos ramos metal-mecânica (7,2%), têxtil e vestuário (2,1%) e no agregado “outras indústrias” (2,5%).
13. Nos serviços, houve comportamento positivo nos ramos de alimentação (3,5%), reparação e limpeza (3,4%), saúde (1,8%), serviços especializados (1,8%) e no agregado “outros setores” (6,3%). Ocorreram retrações nos segmentos de administração e utilidades públicas (6,6%), transporte e armazenagem (1,7%) e educação (1,5%).
14. Segundo a posição na ocupação, entre outubro e novembro, observou-se aumento no número de autônomos (19 mil), assalariados no setor privado com carteira assinada (17 mil) e sem carteira assinada (10 mil), no emprego doméstico (3 mil) e para as pessoas que se encontravam nas “demais” formas de inserção (4 mil). Houve retração somente entre os assalariados no setor público (13 mil).

TABELA C
OCUPADOS, SEGUNDO POSIÇÃO NA OCUPAÇÃO E SETORES DE ATIVIDADE ECONÔMICA
REGIÃO METROPOLITANA DE BELO HORIZONTE (RMBH) - 2005-2006

ESPECIFICAÇÃO	ESTIMATIVAS (EM 1.000 PESSOAS)					
	2005		2006		VARIÇÕES ABSOLUTAS	
	novembro	outubro	novembro	nov.-06/out.-06	nov.-06/nov.-05	
Total	2.046	2.167	2.207	40	161	
Posição na ocupação						
Assalariados com carteira	876	943	960	17	84	
Assalariados sem carteira	192	184	194	10	2	
Assalariado no Setor Público	239	280	267	-13	28	
Autônomos	413	440	459	19	46	
Empregados domésticos	182	178	181	3	-1	
Demais (1)	144	142	146	4	2	
Setor de atividade						
Indústria (2)	309	316	329	13	20	
Comércio	313	325	324	-1	11	
Serviços	1.097	1.188	1.209	21	112	
Construção civil (3)	135	141	143	2	8	
Outros (4)	192	197	202	5	10	

Fonte: Fundação João Pinheiro (FJP), Centro de Estatística e Informações (CED), Pesquisa de Emprego e Desemprego na Região Metropolitana de Belo Horizonte (PED/RMBH). Convênio FJP/DIEESE/SEADE/SINE-MG

(1) Empregadores, Trabalhadores familiares sem remuneração salarial, Donos de negócios familiares, Profissionais universitários autônomos, Empregados assalariados que não informaram o setor institucional e Outras posições. (2) Indústria de Transformação e Indústria Extrativa mineral. (3) Inclui Reformas e Reparação de edificações. (4) Inclui Serviços domésticos, Agricultura, Pecuária, Extração vegetal e Outras atividades.

15. No comparativo com novembro de 2005, verificou-se acréscimo de 161 mil postos de trabalho na RMBH (7,9%): 112 mil no setor de serviços, 20 mil na indústria, 11 mil no comércio, 8 mil na construção civil e 10 mil no agregado “outros setores”.
16. Ainda na análise anual, quanto à posição na ocupação, destacou-se o acréscimo de ocupações entre os assalariados no setor privado com carteira de trabalho assinada (84 mil), autônomos (46 mil) e assalariados no setor público (28 mil).

Rendimentos

17. Entre setembro e outubro, o rendimento real médio dos ocupados reduziu-se em 2,1%, passando de R\$948, para os atuais R\$928. O salário real médio diminuiu 3,2% ao passar de R\$1.008 para R\$976.
18. Para o mesmo período, o salário real médio no setor privado apresentou perda de 2,4% e correspondeu a R\$828, reflexo da retração no salário médio dos serviços (5,1%), visto que na indústria o salário médio ficou relativamente estável (0,5%) e no comércio aumentou 1,1%.
19. No setor privado, o salário real médio dos trabalhadores com carteira de trabalho assinada reduziu-se em 1,6%, passando de R\$897 para R\$883 e o dos assalariados sem carteira assinada em 7,9%, de R\$595 para R\$548.
20. A massa de rendimentos dos ocupados retraiu-se em 2,1%, reflexo da diminuição no rendimento real, já que o nível de emprego manteve-se relativamente estável (-0,2%). A dos assalariados apresentou perda de 4%, como resultado das reduções no salário real médio, e em menor intensidade, no nível de ocupação.
21. Na comparação com outubro do ano anterior, observaram-se aumentos de 13,1% no rendimento real médio dos ocupados e de 11,3% no salário real médio.
22. No mesmo período, o salário real médio no setor privado elevou-se em 9,1%, resultado do aumento dos salários no comércio (16,6%), na indústria (7,1%) e nos serviços (4,7%).
23. Quanto à forma de inserção no setor privado, observou-se elevação de 9,3% no salário real médio dos trabalhadores com carteira assinada e de 6,6% para os assalariados sem carteira de trabalho.
24. As massas de rendimentos dos ocupados e dos assalariados, no comparativo anual, cresceram 20,2% e 19,2%, respectivamente. Estes aumentos refletiram o comportamento positivo do rendimento real médio e da ocupação.

TABELA D
RENDIMENTO REAL MÉDIO DOS OCUPADOS E DOS ASSALARIADOS NO TRABALHO PRINCIPAL
REGIÃO METROPOLITANA DE BELO HORIZONTE (RMBH) - 2005-2006

ESPECIFICAÇÃO	ÍNDICE (1)	RENDIMENTO REAL MÉDIO (2)			VARIÇÃO RELATIVA (%)	
	outubro-06	outubro-05	setembro-06	outubro-06	out.-06/set.-06	out.-06/out.05
Ocupados (3)	103,4	821	948	928	-2,1	13,1
Assalariados (4)	104,5	877	1.008	976	-3,2	11,3
Do Setor Privado	103,3	759	849	828	-2,4	9,1
• na indústria	109,4	943	1.005	1.010	0,5	7,1
• no comércio	98,7	592	682	690	1,1	16,6
• nos serviços	100,3	756	834	792	-5,1	4,7
• com carteira	101,6	808	897	883	-1,6	9,3
• sem carteira	108,1	514	595	548	-7,9	6,6

Fonte: Fundação João Pinheiro (FJP), Centro de Estatística e Informações (CEI), Pesquisa de Emprego e Desemprego na Região Metropolitana de Belo Horizonte (PED/RMBH). Convênio FJP/DIEESE/SEADE/SINE-MG

(1) Índice: Média de 2000=100. (2) Inflator utilizado: IPCA-BH (IPEAD). Valores em R\$ do último mês referido. (3) Excluídos os assalariados e empregados domésticos mensalistas que não tiveram remuneração no mês, os trabalhadores familiares sem remuneração salarial e os trabalhadores que ganharam exclusivamente em espécie ou benefício. (4) Excluídos os assalariados que não tiveram remuneração no mês.

Principais Conceitos

PIA - População em Idade Ativa: corresponde à população com dez anos ou mais.

PEA - População Economicamente Ativa: parcela da PIA ocupada ou desempregada.

OCUPADOS - são os indivíduos que:

1. possuem trabalho remunerado exercido regularmente;
2. possuem trabalho remunerado exercido de forma irregular, desde que não estejam procurando trabalho diferente do atual. Excluem-se as pessoas que, não tendo procurado trabalho, exerceram de forma excepcional algum trabalho nos últimos 30 dias;
3. possuem trabalho não-remunerado de ajuda em negócios de parentes, ou remunerado em espécie ou benefício, sem procura de trabalho.

DESEMPREGADOS - São os indivíduos que se encontram numa das seguintes situações:

- a) **Desemprego Aberto:** pessoas que procuraram trabalho de modo efetivo nos 30 dias anteriores ao da entrevista e não exerceram nenhum trabalho nos últimos sete dias;

- b) **Desemprego Oculto pelo Trabalho Precário:** pessoas que realizam de forma irregular algum trabalho remunerado (ou pessoas que realizam trabalho não-remunerado em ajuda a negócios de parentes) e que procuraram mudar de trabalho nos 30 dias anteriores ao da entrevista, ou que, não tendo procurado neste período, o fizeram até 12 meses atrás;

- c) **Desemprego Oculto pelo Desalento:** pessoas que não possuem trabalho e nem procuraram nos últimos 30 dias, por desestímulos do mercado de trabalho ou por circunstâncias fortuitas, mas procuraram efetivamente trabalho nos últimos 12 meses.

INATIVOS (maiores de dez anos) - Correspondem à parcela da PIA que não está ocupada ou desempregada.

RENDIMENTO DO TRABALHO - É captado o rendimento monetário bruto (sem descontos de imposto de renda e previdência), efetivamente recebido, referente ao trabalho realizado no mês imediatamente anterior ao da pesquisa. Para os assalariados, são considerados os descontos por falta ou acréscimos devidos a horas extras, gratificações etc. Não são computados o décimo terceiro salário e os benefícios indiretos. Para os empregadores, autônomos e demais posições, é considerada a retirada mensal.

Principais Indicadores

TAXA GLOBAL DE PARTICIPAÇÃO - É a relação entre a População Economicamente Ativa e a População em Idade Ativa (PEA/PIA). Indica a proporção de pessoas com dez anos ou mais incorporadas ao mercado de trabalho, como ocupados ou desempregados.

TAXA DE DESEMPREGO TOTAL - Equivale à relação Desempregados/PEA, e indica a proporção da PEA que se encontra na situação de desemprego aberto ou oculto. Todas as taxas de desemprego divulgadas, referentes a tipos específicos de desemprego (aberto e oculto) ou a atributos pessoais selecionados, são calculadas como uma proporção da PEA.

TAXA DE OCUPAÇÃO - Equivale à relação Ocupados/PEA, e indica a proporção da PEA que se encontra na situação de ocupados.

RENDIMENTOS - Divulga-se:

- a) **Rendimento médio:** refere-se à média trimestral do rendimento mensal real no trabalho principal. A média trimestral é calculada a partir de valores nominais mensais, inflacionados pelo IPCA/BH (IPEAD), até o último mês do trimestre. Os dados de rendimento, investigados em cada mês, referem-se ao mês imediatamente anterior, e, portanto, têm sempre esta defasagem em relação às demais informações da pesquisa. Assim, os dados apurados no trimestre outubro/novembro/dezembro, e divulgados em janeiro, correspondem à média do período setembro/outubro/novembro, a preços de novembro;

- b) **Distribuição dos rendimentos:** indica os valores máximos recebidos pelos 10% e 25% mais pobres, os valores mínimos recebidos pelos 25% e 10% mais ricos, e o rendimento mediano, que divide a população entre os 50% que têm os rendimentos mais baixos e os 50% que têm rendimentos mais altos.

Notas Metodológicas

PLANO AMOSTRAL

A Pesquisa de Emprego e Desemprego na Região Metropolitana de Belo Horizonte (PED/RMBH) tem como unidade amostral o domicílio da área urbana de 26 municípios que compõem esta região: Belo Horizonte, Betim, Brumadinho, Caeté, Confins, Contagem, Esmeraldas, Florestal, Ibirité, Igarapé, Juatuba, Lagoa Santa, Mário Campos, Mateus Leme, Nova Lima, Pedro Leopoldo, Raposos, Ribeirão das Neves, Rio Acima, Rio Manso, Sabará, Santa Luzia, São Joaquim de Bicas, São José da Lapa, Sarzedo e Vespasiano.

As informações de interesse da pesquisa são coletadas mensalmente, através de entrevistas realizadas com os moradores de dez anos de idade ou mais, em aproximadamente 2 528 domicílios, sorteados por meio de amostragem probabilística.

Trata-se de uma amostra estratificada de conglomerados selecionada em dois estágios. Os 3 136 setores censitários urbanos do Instituto Brasileiro de Geografia e Estatística (IBGE), que compõem a RMBH, são agrupados em 79 estratos. No primeiro estágio, dentro de cada estrato são escolhidos dois setores censitários com igual probabilidade e com reposição. No segundo, tendo sido anteriormente listados todos os domicílios do setor, são sorteados 16 domicílios, seguindo os critérios da amostragem aleatória sistemática.

A ponderação de cada entrevista realizada é definida considerando-se o número de questionários efetivamente respondidos em cada setor sorteado, o número de domicílios listados no setor e o número de setores que compõem o estrato. As estimativas dos valores absolutos são obtidas a partir de taxas amostrais aplicadas às projeções populacionais.

MÉDIAS TRIMESTRAIS

Os resultados são divulgados mensalmente e expressam médias trimestrais móveis dos indicadores produzidos. Isto significa que as informações referentes a determinado mês representam a média dos dados coletados no último mês e nos dois meses que o antecedem.

PROJEÇÕES DEMOGRÁFICAS

A Fundação João Pinheiro atualizou as projeções demográficas da população da RMBH e de Minas Gerais com base no Censo Demográfico de 2000 do IBGE, e adotando a tendência de crescimento do período 1991-2000. Foi revista toda a série de estatísticas geradas pela PED-RMBH sobre valores absolutos da População em Idade Ativa (PIA) e de seus componentes, a População Economicamente Ativa (PEA), ocupada e desempregada, e a população formada por indivíduos inativos com 10 anos ou mais de idade.

Anexo Estatístico

TABELA 1
ESTIMATIVAS DA POPULAÇÃO EM IDADE ATIVA, ECONOMICAMENTE ATIVA, OCUPADA, DESEMPREGADA E INATIVA MAIOR DE 10 ANOS E TAXAS GLOBAIS DE PARTICIPAÇÃO E DE DESEMPREGO TOTAL REGIÃO METROPOLITANA DE BELO HORIZONTE (RMBH) - 1996-2006

ESPECIFICAÇÃO	POPULAÇÃO EM IDADE ATIVA (A) = (B)+(C)	POPULAÇÃO ECONOMICAMENTE ATIVA						INATIVOS MAIORES DE 10 ANOS		TAXAS (%)	
		TOTAL		OCUPADOS		DESEMPREGADOS		absoluto (C)	índice	participação (B)/(A)	desemprego (D)/(B)
		absoluto (B)	índice	absoluto	índice	absoluto (D)	índice				
1996 - Novembro.....	3.144	1.764	87,6	1.570	94,9	194	54,2	1.380	93,5	56,1	11,0
1997 - Novembro.....	3.236	1.887	93,7	1.642	99,2	245	68,4	1.349	91,4	58,3	13,0
1998 - Novembro.....	3.330	1.898	94,3	1.600	96,7	298	83,2	1.432	97,0	57,0	15,7
1999 - Novembro.....	3.428	1.954	97,1	1.612	97,4	342	95,5	1.474	99,9	57,0	17,5
2000 - Novembro.....	3.526	2.042	101,4	1.709	103,3	333	93,0	1.484	100,5	57,9	16,3
2001 - Novembro.....	3.621	2.151	106,9	1.753	105,9	398	111,2	1.470	99,6	59,4	18,5
2002 - Novembro.....	3.720	2.243	111,4	1.848	111,7	395	110,3	1.477	100,1	60,3	17,6
2003 - Novembro.....	3.821	2.319	115,2	1.869	112,9	450	125,7	1.502	101,8	60,7	19,4
2004 - Novembro.....	3.925	2.390	118,7	1.986	120,0	404	112,8	1.535	104,0	60,9	16,9
2005											
Novembro.....	4.031	2.427	120,6	2.046	123,6	381	106,4	1.604	108,7	60,2	15,7
Dezembro.....	4.040	2.440	121,2	2.064	124,7	376	105,0	1.600	108,4	60,4	15,4
2006											
Janeiro.....	4.049	2.433	120,9	2.056	124,2	377	105,3	1.616	109,5	60,1	15,5
Fevereiro.....	4.058	2.423	120,4	2.047	123,7	376	105,0	1.635	110,8	59,7	15,5
Março.....	4.067	2.440	121,2	2.045	123,6	395	110,3	1.627	110,2	60,0	16,2
Abril.....	4.076	2.458	122,1	2.075	125,4	383	107,0	1.618	109,6	60,3	15,6
Maió.....	4.085	2.451	121,8	2.081	125,7	370	103,4	1.634	110,7	60,0	15,1
Junho.....	4.094	2.473	122,9	2.122	128,2	351	98,0	1.621	109,8	60,4	14,2
Julho.....	4.103	2.495	123,9	2.146	129,7	349	97,5	1.608	108,9	60,8	14,0
Agosto.....	4.113	2.517	125,0	2.180	131,7	337	94,1	1.596	108,1	61,2	13,4
Setembro.....	4.122	2.494	123,9	2.170	131,1	324	90,5	1.628	110,3	60,5	13,0
Outubro.....	4.131	2.474	122,9	2.167	130,9	307	85,8	1.657	112,3	59,9	12,4
Novembro.....	4.140	2.505	124,4	2.207	133,4	298	83,2	1.635	110,8	60,5	11,9
Varição Mensal:											
Nov-06/Out-06.....	0,2	1,3	1,3	1,8	1,8	-2,9	-2,9	-1,3	-1,3	1,0	-4,0
Varição no Ano:											
Nov-06/Dez-05.....	2,5	2,7	2,7	6,9	6,9	-20,7	-20,7	2,2	2,2	0,2	-22,7
Varição Anual:											
Nov-06/Nov-05.....	2,7	3,2	3,2	7,9	7,9	-21,8	-21,8	1,9	1,9	0,5	-24,2

Fonte: Fundação João Pinheiro (FJP), Centro de Estatística e Informações (CEI), Pesquisa de Emprego e Desemprego na Região Metropolitana de Belo Horizonte (PED/RMBH). Convênio FJP/DIEESE/SEADE/SINE-MG

Notas: a) valores absolutos em 1.000 pessoas; b) índice: média de 2000 = 100; c) quaisquer pequenas diferenças nos dados apresentados, devem-se a arredondamentos.

GRÁFICO 1
ESTIMATIVAS DA POPULAÇÃO ECONOMICAMENTE ATIVA (PEA) E DOS OCUPADOS REGIÃO METROPOLITANA DE BELO HORIZONTE (RMBH) - 2005-2006

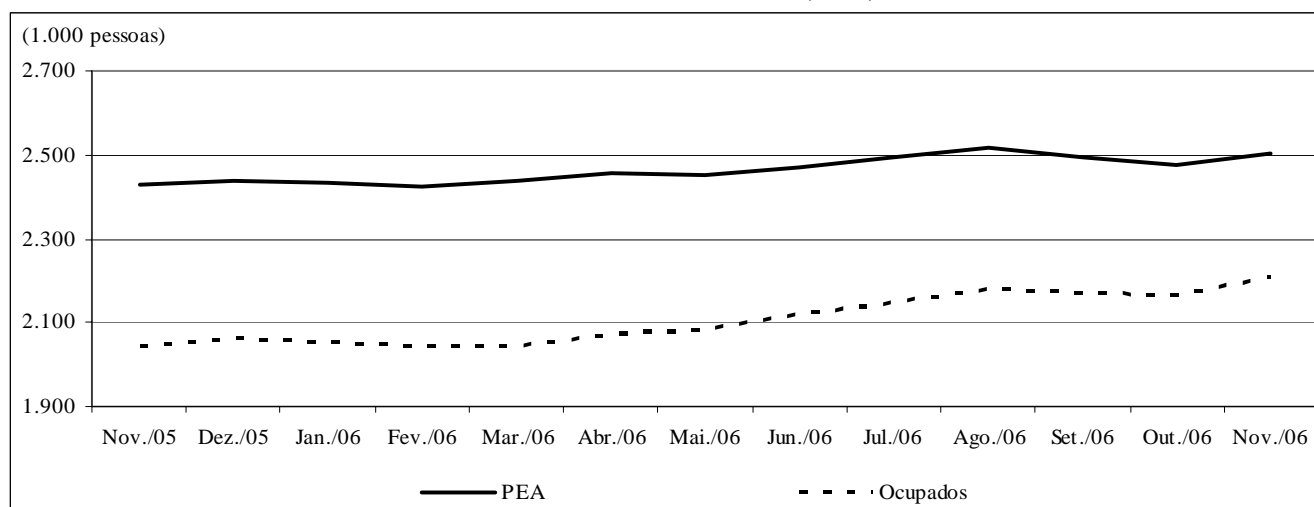

Fonte: Fundação João Pinheiro (FJP), Centro de Estatística e Informações (CEI), Pesquisa de Emprego e Desemprego na Região Metropolitana de Belo Horizonte (PED/RMBH). Convênio FJP/DIEESE/SEADE/SINE-MG

TABELA 2
TAXAS DE DESEMPREGO, POR TIPO - REGIÃO METROPOLITANA DE BELO HORIZONTE (RMBH),
MUNICÍPIO DE BELO HORIZONTE E DEMAIS MUNICÍPIOS DA RMBH - 1996-2006

ESPECIFICAÇÃO	TAXAS DE DESEMPREGO POR TIPO (%)										
	TOTAL			ABERTO			OCULTO				
	RMBH	Belo Horizonte	demaís municípios	RMBH	Belo Horizonte	demaís municípios	RMBH	Belo Horizonte	demaís municípios	PRECÁ- RÍO RMBH	DESA- LENTO RMBH
1996 - Novembro.....	11,0	10,4	12,0	6,5	6,3	6,9	4,5	4,1	5,1	3,3	1,2
1997 - Novembro.....	13,0	12,7	13,4	8,3	8,3	8,2	4,7	4,3	5,2	3,2	1,5
1998 - Novembro.....	15,7	14,5	17,4	10,2	9,7	11,0	5,5	4,8	6,4	3,9	1,6
1999 - Novembro.....	17,5	16,3	19,3	11,1	10,6	12,0	6,4	5,8	7,3	4,6	1,8
2000 - Novembro.....	16,3	14,6	18,8	10,4	9,3	12,0	5,9	5,3	6,8	3,8	2,1
2001 - Novembro.....	18,5	16,3	21,7	11,5	9,9	13,9	7,0	6,4	7,8	4,5	2,5
2002 - Novembro.....	17,6	16,3	19,5	10,9	9,9	12,3	6,7	6,4	7,2	4,2	2,5
2003 - Novembro.....	19,4	17,5	22,3	12,5	11,4	14,2	6,9	6,1	8,1	4,3	2,6
2004 - Novembro.....	16,9	15,1	19,5	11,1	9,9	12,8	5,8	5,2	6,7	3,8	2,0
2005											
Novembro.....	15,7	15,1	16,6	10,1	10,0	10,2	5,6	5,1	6,4	2,9	2,7
Dezembro.....	15,4	14,7	16,4	9,8	9,5	10,2	5,6	5,2	6,2	2,8	2,8
2006											
Janeiro.....	15,5	14,4	17,1	9,8	9,3	10,5	5,7	5,1	6,6	2,9	2,8
Fevereiro.....	15,5	14,2	17,4	10,3	9,5	11,4	5,2	4,7	6,0	2,7	2,5
Março.....	16,2	14,9	18,2	11,4	10,6	12,4	4,8	4,3	5,8	2,6	2,2
Abril.....	15,6	14,3	17,6	11,2	10,4	12,5	4,4	3,9	5,1	2,3	2,1
Maió.....	15,1	13,8	17,1	10,7	9,8	11,9	4,4	4,0	5,2	2,3	2,1
Junho.....	14,2	12,9	16,3	9,8	8,8	11,2	4,4	4,1	5,1	2,1	2,3
Julho.....	14,0	12,5	16,3	9,7	8,6	11,3	4,3	3,9	5,0	2,1	2,2
Agosto.....	13,4	11,6	16,2	9,3	8,1	11,3	4,1	3,5	4,9	2,1	2,0
Setembro.....	13,0	11,5	15,4	9,1	8,1	10,7	3,9	3,4	4,7	2,2	1,7
Outubro.....	12,4	11,7	13,7	8,8	8,3	9,6	3,6	3,4	4,1	2,1	1,5
Novembro.....	11,9	11,3	13,0	8,7	8,2	9,5	3,2	3,1	3,5	1,9	1,3
Varição Mensal:											
Nov-06/Out-06.....	-4,0	-3,4	-5,1	-1,1	-1,2	-1,0	-11,1	-8,8	-14,6	-9,5	-13,3
Varição no Ano:											
Nov-06/Dez-05.....	-22,7	-23,1	-20,7	-11,2	-13,7	-6,9	-42,9	-40,4	-43,5	-32,1	-53,6
Varição Anual:											
Nov-06/Nov-05.....	-24,2	-25,2	-21,7	-13,9	-18,0	-6,9	-42,9	-39,2	-45,3	-34,5	-51,9

Fonte: Fundação João Pinheiro (FJP), Centro de Estatística e Informações (CEI), Pesquisa de Emprego e Desemprego na Região Metropolitana de Belo Horizonte (PED/RMBH). Convênio FJP/DIEESE/SEADE/SINE-MG

Nota: quaisquer pequenas diferenças nos dados apresentados, devem-se a arredondamentos.

GRÁFICO 2
TAXAS DE DESEMPREGO, POR TIPO - REGIÃO METROPOLITANA DE BELO HORIZONTE (RMBH) - 2005-2006

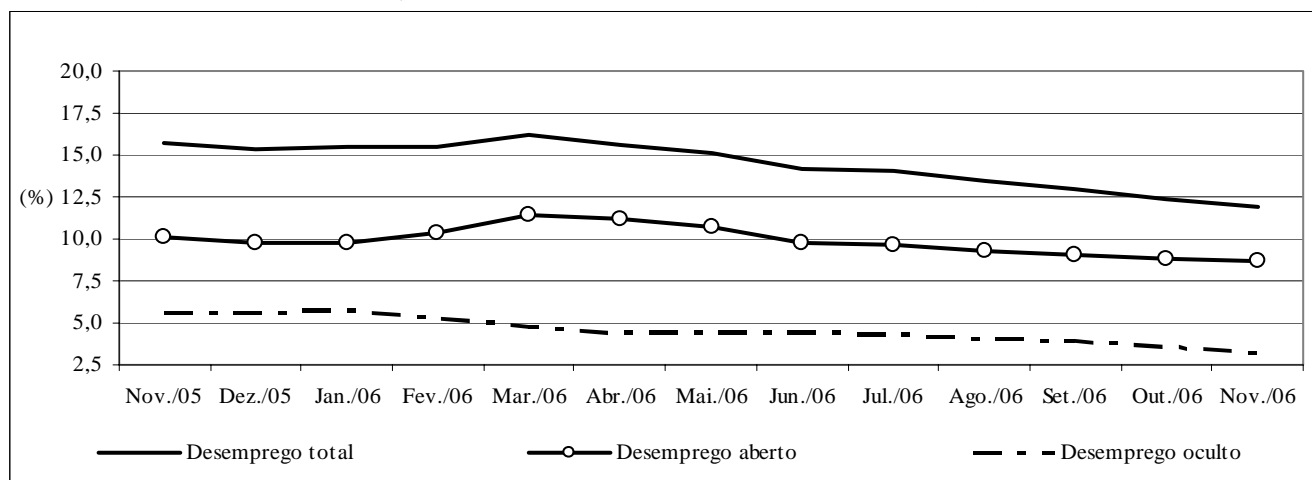

Fonte: Fundação João Pinheiro (FJP), Centro de Estatística e Informações (CEI), Pesquisa de Emprego e Desemprego na Região Metropolitana de Belo Horizonte (PED/RMBH). Convênio FJP/DIEESE/SEADE/SINE-MG

TABELA 3
TAXAS DE DESEMPREGO TOTAL, POR ATRIBUTOS PESSOAIS
REGIÃO METROPOLITANA DE BELO HORIZONTE (RMBH) - 1996-2006

ESPECIFICAÇÃO	TAXA DE DESEMPREGO POR ATRIBUTO PESSOAL (%)									COMPOSIÇÃO DA TAXA DE DESEMPREGO POR EXPERIÊNCIA ANTERIOR DE TRABALHO	
	TOTAL	SEXO		IDADE				POSIÇÃO NO DOMICÍLIO		com	sem
		homens	mulheres	10 a 17 anos	18 a 24 anos	25 a 39 anos	40 anos e mais	chefe	demais membros		
1996 - Novembro.....	11,0	10,4	11,8	31,6	16,7	8,9	4,9	5,9	14,4	8,8	2,2
1997 - Novembro.....	13,0	11,0	15,6	39,1	20,1	9,3	6,2	6,4	17,3	10,2	2,8
1998 - Novembro.....	15,7	13,9	17,9	44,3	23,3	12,6	7,5	7,8	20,6	12,6	3,1
1999 - Novembro.....	17,5	16,1	19,3	47,5	28,5	13,2	9,2	10,2	22,3	14,5	3,0
2000 - Novembro.....	16,3	14,7	18,2	46,8	25,1	13,4	8,6	9,3	20,8	13,4	2,8
2001 - Novembro.....	18,5	16,1	21,4	45,2	28,6	15,2	11,0	11,9	22,8	14,7	3,8
2002 - Novembro.....	17,6	15,0	20,6	50,9	26,0	14,9	9,9	9,6	22,8	14,1	3,5
2003 - Novembro.....	19,4	16,2	23,2	55,7	29,2	16,5	10,7	10,2	25,4	15,6	3,9
2004 - Novembro.....	16,9	14,9	19,2	54,7	27,8	13,3	8,5	8,7	22,2	12,9	4,1
2005											
Novembro.....	15,7	13,1	18,6	53,2	25,0	12,0	8,9	8,4	20,5	12,5	3,2
Dezembro.....	15,4	12,9	18,2	49,4	24,8	12,1	8,7	8,1	20,2	12,5	3,2
2006											
Janeiro.....	15,5	13,0	18,2	49,0	26,0	12,8	7,8	8,0	20,5	12,2	3,3
Fevereiro.....	15,5	13,1	18,2	50,4	27,4	12,6	6,6	7,0	21,1	11,9	3,6
Março.....	16,2	13,2	19,6	56,4	28,7	12,6	7,4	7,4	22,0	12,6	3,6
Abril.....	15,6	12,5	19,2	59,6	27,6	12,2	7,3	7,0	21,5	12,1	3,5
Mai.....	15,1	12,2	18,5	57,5	25,9	12,4	7,2	7,7	20,1	11,9	3,2
Junho.....	14,2	11,3	17,6	52,1	23,9	12,8	6,0	6,7	19,3	11,2	3,0
Julho.....	14,0	11,3	17,0	50,8	23,2	12,3	6,0	6,9	18,7	11,0	3,0
Agosto.....	13,4	10,4	16,6	50,7	22,8	11,4	5,9	6,0	18,3	10,4	3,0
Setembro.....	13,0	10,5	15,9	51,3	23,4	10,2	5,7	6,0	17,8	9,9	3,2
Outubro.....	12,4	9,7	15,6	48,3	23,7	9,5	5,6	5,5	17,2	9,4	3,1
Novembro.....	11,9	9,6	14,6	45,0	22,8	9,4	5,1	5,4	16,3	9,1	2,8
Varição Mensal:											
Nov-06/Out-06.....	-4,0	-1,0	-6,4	-6,8	-3,8	-1,1	-8,9	-1,8	-5,2	-3,2	-9,7
Varição no Ano:											
Nov-06/Dez-05.....	-22,7	-25,6	-19,8	-8,9	-8,1	-22,3	-41,4	-33,3	-19,3	-27,2	-12,5
Varição Anual:											
Nov-06/Nov-05.....	-24,2	-26,7	-21,5	-15,4	-8,8	-21,7	-42,7	-35,7	-20,5	-27,2	-12,5

Fonte: Fundação João Pinheiro (FJP), Centro de Estatística e Informações (CEI), Pesquisa de Emprego e Desemprego na Região Metropolitana de Belo Horizonte (PED/RMBH). Convênio FJP/DIEESE/SEADE/SINE-MG

Nota: quaisquer pequenas diferenças nos dados apresentados, devem-se a arredondamentos.

TABELA 4
ÍNDICES DO NÍVEL DE OCUPAÇÃO, POR SETORES DE ATIVIDADE ECONÔMICA E POSIÇÃO NA OCUPAÇÃO
REGIÃO METROPOLITANA DE BELO HORIZONTE (RMBH) - 1996-2006

ESPECIFICAÇÃO	ÍNDICES DO NÍVEL DE OCUPAÇÃO											TOTAL DE AUTÔNOMOS
	TOTAL GERAL	SETORES DE ATIVIDADE ECONÔMICA					POSIÇÃO NA OCUPAÇÃO					
		INDÚSTRIA	CONSTR. CIVIL	COMÉRCIO	SERVIÇOS	OUTROS (2)	ASSALARIADOS (1)			SETOR PÚBLICO (3)		
							TOTAL	SETOR PRIVADO				
Total	c/ cart.	s/ cart.										
1996 - Novembro.....	94,9	110,4	98,4	93,1	89,6	99,4	95,5	94,7	95,4	92,1	98,6	86,5
1997 - Novembro.....	99,2	112,1	108,9	100,0	93,4	102,3	99,4	99,5	100,9	93,9	100,0	95,9
1998 - Novembro.....	96,7	100,0	107,3	96,0	92,6	105,7	97,1	98,0	98,6	95,7	92,4	96,8
1999 - Novembro.....	97,4	101,3	104,0	94,8	95,4	101,1	97,5	97,3	97,8	95,1	98,1	98,2
2000 - Novembro.....	103,3	102,5	104,8	98,4	105,4	99,4	102,6	101,7	101,7	101,8	104,8	108,2
2001 - Novembro.....	105,9	112,5	99,2	106,0	105,5	103,4	108,0	109,6	110,5	106,1	101,0	106,5
2002 - Novembro.....	111,7	119,2	107,3	105,6	112,1	110,8	115,3	115,7	113,9	123,2	114,3	109,4
2003 - Novembro.....	112,9	110,4	97,6	110,9	117,6	106,8	115,5	115,4	114,3	119,5	116,7	113,5
2004 - Novembro.....	120,0	124,2	107,3	124,2	121,5	110,2	123,1	124,4	126,0	117,7	119,0	121,7
2005												
Novembro.....	123,6	128,8	108,9	126,2	126,5	109,1	127,8	131,4	135,0	117,1	113,8	121,1
Dezembro.....	124,7	130,8	109,7	128,2	128,3	104,5	131,1	133,5	136,1	123,2	121,9	120,5
2006												
Janeiro.....	124,2	129,2	108,1	126,2	129,8	98,9	132,5	134,8	137,1	125,6	125,2	117,6
Fevereiro.....	123,7	127,9	105,6	124,6	129,9	98,9	133,9	135,5	138,5	123,8	128,6	110,6
Março.....	123,6	127,1	102,4	117,7	131,1	104,5	133,2	135,1	139,0	119,5	126,7	111,4
Abril.....	125,4	127,9	105,6	121,4	132,6	105,7	132,7	133,8	139,4	111,6	128,6	121,7
Maió.....	125,7	130,0	107,3	125,0	132,3	101,7	132,9	134,6	139,8	114,0	127,6	123,8
Junho.....	128,2	130,0	117,7	131,9	133,3	102,8	134,3	134,7	139,3	116,5	133,3	128,2
Julho.....	129,7	132,5	121,0	129,8	134,9	105,7	136,8	136,8	140,5	122,0	138,1	124,6
Agosto.....	131,7	132,5	121,0	130,2	137,8	110,2	138,6	137,5	141,8	120,7	144,3	127,3
Setembro.....	131,1	131,3	115,3	128,6	138,6	108,5	138,8	138,7	143,5	120,1	139,5	126,7
Outubro.....	130,9	131,7	113,7	131,0	137,0	111,9	137,6	138,6	145,3	112,2	133,3	129,0
Novembro.....	133,4	137,1	115,3	130,6	139,4	114,8	138,8	141,9	147,9	118,3	127,1	134,6
Varição Mensal:												
Nov-06/Out-06.....	1,8	4,1	1,4	-0,3	1,8	2,5	0,9	2,4	1,8	5,4	-4,6	4,3
Varição no Ano:												
Nov-06/Dez-05.....	6,9	4,8	5,1	1,9	8,7	9,8	5,9	6,4	8,7	-4,0	4,3	11,7
Varição Anual:												
Nov-06/Nov-05.....	7,9	6,5	5,9	3,5	10,2	5,2	8,6	8,1	9,6	1,0	11,7	11,1

Fonte: Fundação João Pinheiro (FJP), Centro de Estatística e Informações (CEI), Pesquisa de Emprego e Desemprego na Região Metropolitana de Belo Horizonte (PED/RMBH). Convênio FJP/DIEESE/SEADE/SINE-MG

Notas: a) índice: média de 2000 = 100; b) quaisquer pequenas diferenças nos dados apresentados, devem-se a arredondamentos.

(1) Exclui os empregados domésticos e inclui aqueles que não sabem a que setor pertence à empresa em que trabalham. (2) Inclui serviços domésticos, agricultura, pecuária e extração vegetal e outras atividades. (3) Inclui os estatutários e celetistas que trabalham em instituições públicas (governos Municipal, Estadual e Federal, empresas de economia mista, autarquias, fundações etc.).

GRÁFICO 3
VARIÇÃO DA OCUPAÇÃO, POR SETORES DE ATIVIDADE ECONÔMICA
REGIÃO METROPOLITANA DE BELO HORIZONTE (RMBH) - 2005-2006

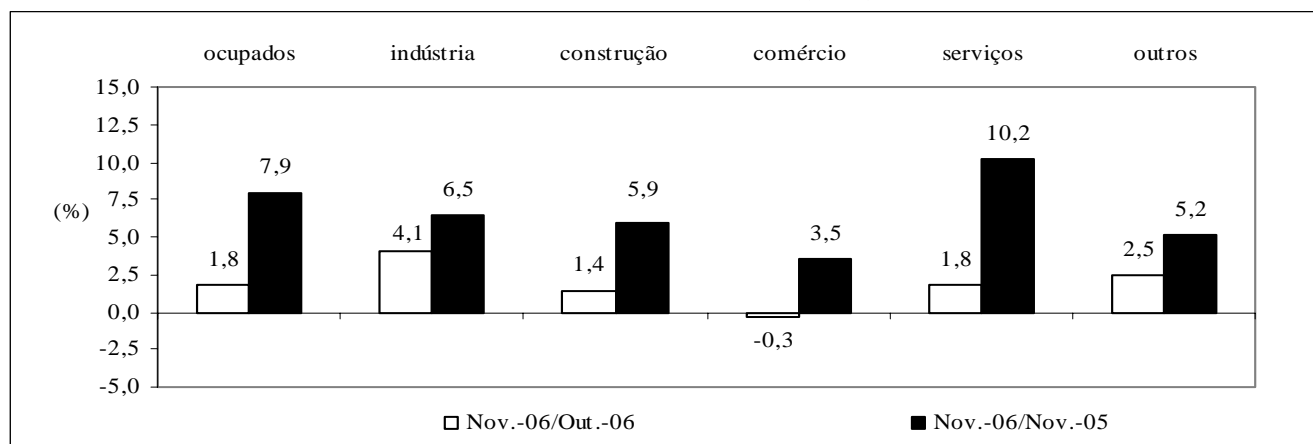

Fonte: Fundação João Pinheiro (FJP), Centro de Estatística e Informações (CEI), Pesquisa de Emprego e Desemprego na Região Metropolitana de Belo Horizonte (PED/RMBH). Convênio FJP/DIEESE/SEADE/SINE-MG

TABELA 5
ÍNDICES DO NÍVEL DE OCUPAÇÃO, POR SUBSETORES DE ATIVIDADE ECONÔMICA
REGIÃO METROPOLITANA DE BELO HORIZONTE (RMBH) - 1996-2006

ESPECIFICAÇÃO	ÍNDICES DO NÍVEL DE OCUPAÇÃO (1)										
	INDÚSTRIA			SERVIÇOS							
	metal - mecânica	têxtil e vestuário	outras	transporte e armazenagem	especia- lizados	administração e util. públicas	alimen- tação	educação	saúde	reparação e limpeza	outros
1996 - Novembro.....	103,4	123,7	111,4	89,2	85,2	81,7	90,3	93,3	98,6	110,0	85,8
1997 - Novembro.....	119,3	107,9	107,9	92,8	87,7	91,3	86,4	105,6	84,9	98,3	96,0
1998 - Novembro.....	96,6	110,5	99,1	92,8	86,4	94,2	85,4	95,5	98,6	96,7	93,1
1999 - Novembro.....	98,9	105,3	101,8	88,0	93,8	93,3	90,3	103,4	93,2	88,3	100,4
2000 - Novembro.....	98,9	107,9	103,5	110,8	107,4	100,0	105,8	107,9	105,5	108,3	103,6
2001 - Novembro.....	109,1	123,7	111,4	97,6	108,6	101,0	88,3	110,1	101,4	108,3	114,2
2002 - Novembro.....	113,6	126,3	121,1	107,2	113,6	111,5	99,0	118,0	131,5	116,7	110,2
2003 - Novembro.....	100,0	131,6	111,4	116,9	111,1	111,5	89,3	130,3	127,4	108,3	128,1
2004 - Novembro.....	114,8	131,6	128,9	114,5	127,2	126,0	98,1	136,0	146,6	106,7	120,8
2005											
Novembro.....	118,2	134,2	135,1	122,9	125,9	122,1	113,6	127,0	145,2	120,0	130,7
Dezembro.....	114,8	136,8	141,2	126,5	117,3	123,1	107,8	132,6	152,1	106,7	138,7
2006											
Janeiro.....	114,8	139,5	136,8	128,9	134,6	125,0	103,9	131,5	157,5	110,0	136,5
Fevereiro.....	118,2	128,9	135,1	133,7	146,9	124,0	107,8	127,0	147,9	113,3	133,9
Março.....	122,7	118,4	133,3	132,5	151,9	124,0	115,5	129,2	142,5	133,3	130,3
Abril.....	122,7	115,8	136,0	132,5	133,3	129,8	118,4	140,4	139,7	141,7	132,5
Maió.....	118,2	121,1	142,1	130,1	130,9	131,7	108,7	147,2	147,9	135,0	132,8
Junho.....	122,7	123,7	137,7	125,3	128,4	147,1	117,5	144,9	147,9	120,0	133,2
Julho.....	131,8	113,2	139,5	124,1	129,6	151,0	118,4	144,9	143,8	125,0	136,5
Agosto.....	128,4	126,3	137,7	128,9	134,6	152,9	122,3	151,7	143,8	126,7	138,0
Setembro.....	128,4	126,3	135,1	143,4	137,0	144,2	118,4	151,7	149,3	133,3	137,2
Outubro.....	126,1	126,3	137,7	145,8	137,0	131,7	111,7	153,9	154,8	145,0	133,9
Novembro.....	135,2	128,9	141,2	143,4	139,5	123,1	115,5	151,7	157,5	150,0	142,3
Varição Mensal:											
Nov-06/Out-06.....	7,2	2,1	2,5	-1,7	1,8	-6,6	3,5	-1,5	1,8	3,4	6,3
Varição no Ano:											
Nov-06/Dez-05.....	17,8	-5,8	0,0	13,3	18,9	0,0	7,2	14,4	3,6	40,6	2,6
Varição Anual:											
Nov-97/Nov-96.....	15,4	-12,8	-3,1	4,1	2,9	11,8	-4,3	13,3	-13,9	-10,6	11,9
Nov-98/Nov-97.....	-19,0	2,4	-8,1	0,0	-1,4	3,2	-1,1	-9,6	16,1	-1,7	-3,0
Nov-99/Nov-98.....	2,4	-4,8	2,7	-5,2	8,6	-1,0	5,7	8,2	-5,6	-8,6	7,8
Nov-00/Nov-99.....	0,0	2,5	1,7	26,0	14,5	7,2	17,2	4,3	13,2	22,6	3,3
Nov-01/Nov-00.....	10,3	14,6	7,6	-12,0	1,1	1,0	-16,5	2,1	-3,9	0,0	10,2
Nov-02/Nov-01.....	4,2	2,1	8,7	9,9	4,5	10,5	12,1	7,1	29,7	7,7	-3,5
Nov-03/Nov-02.....	-12,0	4,2	-8,0	9,0	-2,2	0,0	-9,8	10,5	-3,1	-7,1	16,2
Nov-04/Nov-03.....	14,8	0,0	15,7	-2,1	14,4	12,9	9,8	4,3	15,1	-1,5	-5,7
Nov-05/Nov-04.....	3,0	2,0	4,8	7,4	-1,0	-3,1	15,8	-6,6	-0,9	12,5	8,2
Nov-06/Nov-05.....	14,4	-3,9	4,5	16,7	10,8	0,8	1,7	19,5	8,5	25,0	8,9

Fonte: Fundação João Pinheiro (FJP), Centro de Estatística e Informações (CEI), Pesquisa de Emprego e Desemprego na Região Metropolitana de Belo Horizonte (PED/RMBH). Convênio FJP/DIEESE/SEADE/SINE-MG

Notas: a) índice: média de 2000 = 100; b) quaisquer pequenas diferenças nos dados apresentados, devem-se a arredondamentos.

(1) A agregação dos subsetores apresenta a seguinte composição: Metal-mecânica: metalúrgica, mecânica, material eletro-eletrônico e material de transporte; Têxtil e Vestuário: inclui calçados e artefatos de tecidos; outras indústrias: química, farmacêutica e plásticos e artefatos de borracha, alimentação, mobiliário e produtos de madeira, papel, papelão e cortiça, gráficas, vidros, cristais, espelhos e cerâmicas, materiais de construção, artesanato, outras indústrias de transformação e indústria extrativa mineral; administração e utilidade pública: serviços de utilidade pública e serviços de administração pública, forças armadas e polícia; outros serviços: serviços creditícios e financeiros, serviços auxiliares da atividade econômica, serviços pessoais, serviços de comunicações, diversões, radiodifusão e teledifusão, serviços comunitários, comércio e administração de valores imobiliários e de imóveis, oficinas de reparação mecânica e outros serviços.

TABELA 6
RENDIMENTO REAL MÉDIO DOS OCUPADOS E DOS ASSALARIADOS, NO TRABALHO PRINCIPAL
REGIÃO METROPOLITANA DE BELO HORIZONTE (RMBH) - 1996-2006

ESPECIFICAÇÃO (1)	RENDIMENTO REAL MÉDIO (2)			
	OCUPADOS (3)		ASSALARIADOS (4)	
	média	índice (5)	média	índice (5)
1996 - Outubro.....	1.026	114,4	998	106,8
1997 - Outubro.....	1.010	112,6	1.039	111,1
1998 - Outubro.....	979	109,2	1.031	110,3
1999 - Outubro.....	871	97,1	930	99,6
2000 - Outubro.....	909	101,3	959	102,6
2001 - Outubro.....	876	97,6	915	98,0
2002 - Outubro.....	889	99,1	938	100,4
2003 - Outubro.....	777	86,6	824	88,1
2004 - Outubro.....	805	89,8	869	93,0
2005				
Outubro.....	821	91,5	877	93,8
Novembro.....	832	92,8	899	96,2
Dezembro.....	835	93,1	889	95,1
2006				
Janeiro.....	868	96,7	912	97,6
Fevereiro.....	863	96,2	905	96,9
Março.....	877	97,7	924	98,9
Abril.....	864	96,3	911	97,5
Maió.....	890	99,2	952	101,9
Junho.....	906	101,0	962	102,9
Julho.....	938	104,5	1.001	107,1
Agosto.....	939	104,7	992	106,2
Setembro.....	948	105,7	1.008	107,9
Outubro.....	928	103,4	976	104,5
Varição Mensal:				
Out-06/Set-06.....		-2,1		-3,2
Varição no Ano:				
Out-06/Dez-05.....		11,2		9,8
Varição Anual:				
Out-06/Out-05.....		13,1		11,3

Fonte: Fundação João Pinheiro (FJP), Centro de Estatística e Informações (CEI), Pesquisa de Emprego e Desemprego na Região Metropolitana de Belo Horizonte (PED/RMBH). Convênio FJP/DIEESE/SEADE/SINE-MG

Nota: quaisquer pequenas diferenças nos dados apresentados, devem-se a arredondamentos.

(1) O mês indicado refere-se ao último do trimestre considerado. (2) Inflator utilizado: IPCA-BH (IPEAD). Valores em R\$ do último mês referido. (3) Excluídos os assalariados e empregados domésticos mensalistas que não tiveram remuneração no mês, os trabalhadores familiares sem remuneração salarial e os trabalhadores que ganharam exclusivamente em espécie ou benefício. (4) Excluídos os assalariados que não tiveram remuneração no mês. (5) Índice: Média de 2000 = 100.

GRÁFICO 4
RENDIMENTO REAL MÉDIO DOS OCUPADOS E DOS ASSALARIADOS, NO TRABALHO PRINCIPAL
REGIÃO METROPOLITANA DE BELO HORIZONTE (RMBH) - 2005-2006

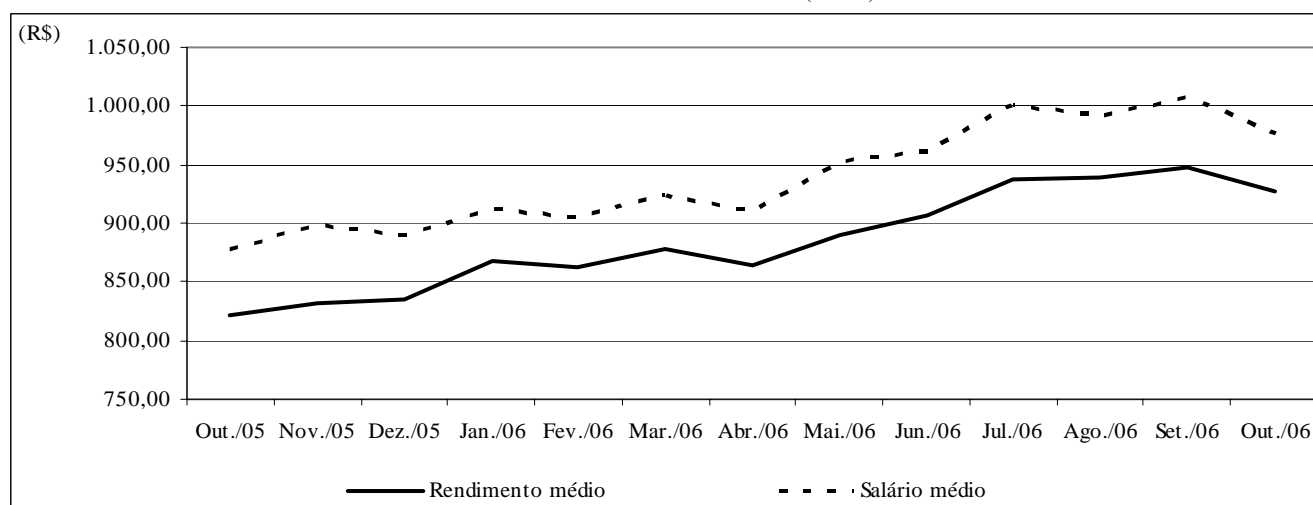

Fonte: Fundação João Pinheiro (FJP), Centro de Estatística e Informações (CEI), Pesquisa de Emprego e Desemprego na Região Metropolitana de Belo Horizonte (PED/RMBH). Convênio FJP/DIEESE/SEADE/SINE-MG

TABELA 7
RENDIMENTO REAL DOS PERCENTIS DE OCUPADOS E ASSALARIADOS, NO TRABALHO PRINCIPAL
REGIÃO METROPOLITANA DE BELO HORIZONTE (RMBH) - 1996-2006

ESPECIFICAÇÃO (1)	RENDIMENTO REAL (2)									
	OCUPADOS (3)					ASSALARIADOS (4)				
	10% mais pobres ganham até	25% mais pobres ganham até	50% ganham até	25% mais ricos ganham acima de	10% mais ricos ganham acima de	10% mais pobres ganham até	25% mais pobres ganham até	50% ganham até	25% mais ricos ganham acima de	10% mais ricos ganham acima de
1996 - Outubro.....	212	332	570	1.150	2.400	261	378	616	1.137	2.211
1997 - Outubro.....	215	329	556	1.106	2.349	240	375	628	1.160	2.329
1998 - Outubro.....	228	341	535	1.062	2.118	268	384	610	1.103	2.150
1999 - Outubro.....	224	329	505	999	1.835	253	361	577	1.059	1.961
2000 - Outubro.....	231	312	531	956	2.016	261	369	585	1.041	2.041
2001 - Outubro.....	253	303	512	942	1.956	266	362	569	976	1.932
2002 - Outubro.....	253	322	524	952	2.030	271	374	546	1.005	1.985
2003 - Outubro.....	229	307	474	858	1.665	285	356	508	874	1.666
2004 - Outubro.....	237	322	493	881	1.720	289	383	553	955	1.777
2005										
Outubro.....	237	322	513	897	1.659	314	393	551	946	1.746
Novembro.....	254	321	515	922	1.762	313	387	550	967	1.914
Dezembro.....	273	326	512	957	1.820	311	393	553	996	1.868
2006										
Janeiro.....	291	327	507	983	1.940	308	391	552	993	1.953
Fevereiro.....	303	341	510	966	1.837	306	400	571	987	1.802
Março.....	281	342	507	964	1.894	304	399	582	981	1.894
Abril.....	280	347	515	960	1.885	320	403	593	977	1.885
Mai.....	265	346	513	1.007	2.013	335	403	599	1.027	2.047
Junho.....	285	359	526	1.006	2.011	352	402	602	1.026	2.045
Julho.....	285	369	541	1.006	2.046	352	405	602	1.050	2.113
Agosto.....	302	369	545	972	2.045	352	404	591	1.019	2.079
Setembro.....	301	371	564	971	2.042	351	407	590	1.034	2.075
Outubro.....	301	370	555	969	2.004	351	404	589	1.009	2.004

Fonte: Fundação João Pinheiro (FJP), Centro de Estatística e Informações (CED), Pesquisa de Emprego e Desemprego na Região Metropolitana de Belo Horizonte (PED/RMBH). Convênio FJP/DIEESE/SEADE/SINE-MG

Nota: quaisquer pequenas diferenças nos dados apresentados, devem-se a arredondamentos.

(1) O mês indicado refere-se ao último do trimestre considerado. (2) Inflator utilizado: IPCA-BH (IPEAD). Valores em R\$ do último mês referido. (3) Exclui os assalariados e os empregados domésticos mensalistas que não tiveram remuneração no mês, os trabalhadores familiares sem remuneração salarial e os trabalhadores que ganharam exclusivamente em espécie ou benefício. (4) Exclui os assalariados que não tiveram remuneração no mês.

TABELA 8
ÍNDICES DO RENDIMENTO REAL DOS PERCENTIS DE OCUPADOS E ASSALARIADOS, NO TRABALHO PRINCIPAL
REGIÃO METROPOLITANA DE BELO HORIZONTE (RMBH) - 1996-2006

ESPECIFICAÇÃO (1)	RENDIMENTO REAL (2)									
	OCUPADOS (3)					ASSALARIADOS (4)				
	10% mais pobres ganham até	25% mais pobres ganham até	50% ganham até	25% mais ricos ganham acima de	10% mais ricos ganham acima de	10% mais pobres ganham até	25% mais pobres ganham até	50% ganham até	25% mais ricos ganham acima de	10% mais ricos ganham acima de
1996 - Outubro.....	93,3	105,6	111,2	117,7	121,1	101,1	103,1	108,7	110,4	112,2
1997 - Outubro.....	94,7	104,5	108,5	113,3	118,6	93,2	102,3	110,7	112,7	118,2
1998 - Outubro.....	100,2	108,3	104,5	108,8	106,9	103,9	104,6	107,6	107,1	109,1
1999 - Outubro.....	98,5	104,7	98,6	102,3	92,6	97,9	98,4	101,7	102,9	99,5
2000 - Outubro.....	101,7	99,3	103,6	97,9	101,7	101,1	100,7	103,1	101,1	103,6
2001 - Outubro.....	111,3	96,4	99,9	96,4	98,7	103,0	98,7	100,3	94,8	98,0
2002 - Outubro.....	111,1	102,5	102,3	97,5	102,4	104,9	102,0	96,2	97,6	100,7
2003 - Outubro.....	100,9	97,6	92,6	87,8	84,0	110,3	97,0	89,6	84,9	84,6
2004 - Outubro.....	104,2	102,4	96,3	90,2	86,8	111,9	104,3	97,5	92,8	90,2
2005										
Outubro.....	104,4	102,4	100,2	91,9	83,7	121,8	107,0	97,1	91,9	88,6
Novembro.....	111,7	102,0	100,5	94,4	88,9	121,3	105,3	97,0	94,0	97,1
Dezembro.....	120,1	103,8	99,9	98,0	91,9	120,6	107,0	97,6	96,7	94,8
2006										
Janeiro.....	128,0	103,4	99,0	100,6	97,9	119,5	106,4	97,4	96,5	99,1
Fevereiro.....	133,2	108,5	99,6	98,9	92,7	118,7	108,9	100,8	95,8	91,5
Março.....	123,5	108,6	99,0	98,7	95,6	118,0	108,7	102,6	95,3	96,1
Abril.....	123,0	110,3	100,5	98,3	95,2	124,0	109,8	104,5	94,9	95,7
Maió.....	116,6	109,8	100,1	103,1	101,6	130,0	109,7	105,6	99,7	103,9
Junho.....	125,3	114,0	102,7	103,0	101,5	136,4	109,6	106,1	99,6	103,8
Julho.....	125,4	117,3	105,6	103,1	103,3	136,5	110,2	106,2	102,0	107,3
Agosto.....	132,7	117,2	106,3	99,6	103,2	136,4	110,1	104,2	99,0	105,5
Setembro.....	132,5	118,1	110,0	99,4	103,0	136,2	110,9	104,0	100,5	105,3
Outubro.....	132,2	117,5	108,4	99,2	101,2	136,0	110,1	103,8	98,0	101,7
Varição Mensal:										
Out-06/Set-06.....	-0,2	-0,5	-1,5	-0,2	-1,8	-0,2	-0,7	-0,2	-2,4	-3,4
Varição no Ano:										
Out-06/Dez-05.....	10,1	13,3	8,5	1,2	10,1	12,7	2,9	6,4	1,3	7,3
Varição Anual:										
Out-97/Out-96.....	1,4	-1,0	-2,4	-3,8	-2,1	-7,8	-0,8	1,8	2,0	5,4
Out-98/Out-97.....	5,9	3,6	-3,8	-4,0	-9,9	11,5	2,2	-2,8	-4,9	-7,7
Out-99/Out-98.....	-1,7	-3,3	-5,6	-5,9	-13,4	-5,8	-5,9	-5,5	-4,0	-8,8
Out-00/Out-99.....	3,2	-5,2	5,1	-4,3	9,9	3,3	2,3	1,4	-1,7	4,1
Out-01/Out-00.....	9,5	-2,9	-3,5	-1,5	-3,0	1,9	-2,0	-2,7	-6,2	-5,4
Out-02/Out-01.....	-0,2	6,3	2,4	1,1	3,8	1,9	3,3	-4,1	2,9	2,7
Out-03/Out-02.....	-9,2	-4,7	-9,5	-9,9	-18,0	5,2	-4,9	-6,9	-13,1	-16,0
Out-04/Out-03.....	3,3	4,9	3,9	2,7	3,3	1,4	7,6	8,8	9,3	6,7
Out-05/Out-04.....	0,2	0,0	4,1	1,8	-3,5	8,8	2,6	-0,3	-0,9	-1,8
Out-06/Out-05.....	26,6	14,8	8,2	8,0	20,8	11,6	2,9	6,8	6,6	14,8

Fonte: Fundação João Pinheiro (FJP), Centro de Estatística e Informações (CED), Pesquisa de Emprego e Desemprego na Região Metropolitana de Belo Horizonte (PED/RMBH). Convênio FJP/DIEESE/SEADE/SINE-MG

Nota: quaisquer pequenas diferenças nos dados apresentados, devem-se a arredondamentos.

(1) O mês indicado refere-se ao último do trimestre considerado. (2) Inflator utilizado: IPCA-BH (IPEAD). Índice: Média 2000=100. (3) Exclui os assalariados e os empregados domésticos mensalistas que não tiveram remuneração no mês, os trabalhadores familiares sem remuneração salarial e os trabalhadores que ganharam exclusivamente em espécie ou benefício. (4) Exclui os assalariados que não tiveram remuneração no mês.

TABELA 9
ÍNDICES DO EMPREGO, DO RENDIMENTO REAL MÉDIO E DA MASSA DE RENDIMENTOS
REAIS DOS OCUPADOS E DOS ASSALARIADOS, NO TRABALHO PRINCIPAL
REGIÃO METROPOLITANA DE BELO HORIZONTE (RMBH) - 1996-2006 (1)

ESPECIFICAÇÃO (2)	OCUPAÇÃO (3)			ASSALARIADOS (4)		
	emprego	rendimento real	massa de rendimentos	emprego	salário real	massa de rendimentos
1996 - Outubro.....	93,8	114,2	107,1	95,4	106,5	101,6
1997 - Outubro.....	98,8	112,7	111,4	98,7	111,2	109,7
1998 - Outubro.....	98,6	109,7	108,1	98,7	111,1	109,6
1999 - Outubro.....	97,3	97,6	95,0	96,3	100,4	96,7
2000 - Outubro.....	101,5	101,6	103,1	100,4	103,0	103,4
2001 - Outubro.....	104,7	97,7	102,3	106,7	98,0	104,5
2002 - Outubro.....	110,4	99,9	110,3	113,2	101,2	114,6
2003 - Outubro.....	112,0	87,2	97,6	111,2	88,8	98,8
2004 - Outubro.....	119,6	90,7	108,5	119,8	94,0	112,6
2005						
Outubro.....	123,8	92,5	114,5	128,3	95,2	122,1
Novembro.....	124,1	93,6	116,2	127,7	97,4	124,4
Dezembro.....	125,2	93,8	117,4	130,9	96,1	125,8
2006						
Janeiro.....	124,8	97,0	121,1	132,4	98,0	129,8
Fevereiro.....	124,3	96,7	120,2	133,8	97,5	130,4
Março.....	124,2	98,3	122,1	133,1	99,7	132,7
Abril.....	126,2	97,0	122,4	132,6	98,5	130,6
Maió.....	126,5	99,9	126,4	132,8	102,6	136,3
Junho.....	128,9	101,7	131,1	134,2	103,7	139,2
Julho.....	130,5	105,3	137,4	136,7	108,1	147,8
Agosto.....	132,3	105,7	139,8	138,5	107,6	148,9
Setembro.....	131,7	106,8	140,6	138,7	109,4	151,7
Outubro.....	131,5	104,7	137,6	137,5	105,9	145,6
Varição Mensal:						
Out-06/Set-06.....	-0,2	-2,0	-2,1	-0,9	-3,2	-4,0
Varição no Ano:						
Out-06/Dez-05.....	5,0	11,6	17,2	5,0	10,2	15,7
Varição Anual:						
Out-97/Out-96.....	5,3	-1,3	4,0	3,5	4,4	8,0
Out-98/Out-97.....	-0,2	-2,7	-3,0	0,0	-0,1	-0,1
Out-99/Out-98.....	-1,3	-11,0	-12,1	-2,4	-9,6	-11,8
Out-00/Out-99.....	4,3	4,1	8,5	4,3	2,6	6,9
Out-01/Out-00.....	3,2	-3,8	-0,8	6,3	-4,9	1,1
Out-02/Out-01.....	5,4	2,3	7,8	6,1	3,3	9,7
Out-03/Out-02.....	1,4	-12,7	-11,5	-1,8	-12,3	-13,8
Out-04/Out-03.....	6,8	4,0	11,2	7,7	5,9	14,0
Out-05/Out-04.....	3,5	2,0	5,5	7,1	1,3	8,4
Out-06/Out-05.....	6,2	13,2	20,2	7,2	11,2	19,2

Fonte: Fundação João Pinheiro (FJP), Centro de Estatística e Informações (CEI), Pesquisa de Emprego e Desemprego na Região Metropolitana de Belo Horizonte (PED/RMBH). Convênio FJP/DIEESE/SEADE/SINE-MG

Nota: quaisquer pequenas diferenças nos dados apresentados, devem-se a arredondamentos.

(1) Inflator utilizado: IPCA-BH (IPEAD). Índice: Média 2000 = 100. (2) O mês indicado refere-se ao último do trimestre considerado. (3) Inclui os assalariados e os empregados domésticos mensalistas que não tiveram remuneração no mês, exclui os trabalhadores familiares sem remuneração salarial e os trabalhadores que ganharam exclusivamente em espécie ou benefício. (4) Inclui os assalariados que não tiveram remuneração no mês.

TABELA 10
RENDIMENTO REAL MÉDIO DOS ASSALARIADOS NO SETOR PRIVADO, POR SETORES DE ATIVIDADE ECONÔMICA
E CARTEIRA DE TRABALHO ASSINADA E NÃO-ASSINADA PELO ATUAL EMPREGADOR
REGIÃO METROPOLITANA DE BELO HORIZONTE (RMBH) - 1996-2006

ESPECIFICAÇÃO (1)	RENDIMENTO REAL MÉDIO DOS ASSALARIADOS NO SETOR PRIVADO (2)					
	TOTAL (3)	SETOR DE ATIVIDADE (3)			CARTEIRA DE TRABALHO (4)	
		indústria	comércio	serviços	assinada	não-assinada
1996 - Outubro.....	861	1.027	765	806	931	548
1997 - Outubro.....	901	1.078	802	845	968	594
1998 - Outubro.....	896	1.023	839	870	986	493
1999 - Outubro.....	803	951	693	788	866	524
2000 - Outubro.....	826	980	696	803	908	478
2001 - Outubro.....	783	887	633	810	827	573
2002 - Outubro.....	794	960	664	754	858	537
2003 - Outubro.....	701	799	649	682	751	485
2004 - Outubro.....	741	827	606	756	788	526
2005						
Outubro.....	759	943	592	756	808	514
Novembro.....	779	911	638	779	827	549
Dezembro.....	765	894	653	754	816	519
2006						
Janeiro.....	772	869	646	769	822	524
Fevereiro.....	762	836	615	773	816	494
Março.....	770	867	606	781	820	502
Abril.....	774	942	604	770	816	548
Maió.....	795	987	637	786	841	557
Junho.....	801	966	655	798	851	565
Julho.....	832	970	696	837	885	575
Agosto.....	831	968	662	838	882	585
Setembro.....	849	1.005	682	834	897	595
Outubro.....	828	1.010	690	792	883	548

Fonte: Fundação João Pinheiro (FJP), Centro de Estatística e Informações (CEI), Pesquisa de Emprego e Desemprego na Região Metropolitana de Belo Horizonte (PED/RMBH). Convênio FJP/DIEESE/SEADE/SINE-MG

Nota: quaisquer pequenas diferenças nos dados apresentados, devem-se a arredondamentos.

(1) O mês indicado refere-se ao último do trimestre considerado. (2) Inflator utilizado: IPCA-BH (IPEAD). Valores em R\$ do último mês referido. (3) Exclui os assalariados que não tiveram remuneração no mês. (4) Inclui aqueles que não sabem a que setor de atividade pertence à empresa em que trabalham.

TABELA 11
ÍNDICES DO RENDIMENTO REAL MÉDIO DOS ASSALARIADOS, NO SETOR PRIVADO, POR SETORES DE ATIVIDADE ECONÔMICA E CARTEIRA DE TRABALHO ASSINADA E NÃO-ASSINADA PELO ATUAL EMPREGADOR
REGIÃO METROPOLITANA DE BELO HORIZONTE (RMBH) - 1996-2006

ESPECIFICAÇÃO (1)	ÍNDICES DO RENDIMENTO REAL MÉDIO DOS ASSALARIADOS NO SETOR PRIVADO (2)					
	TOTAL (3)	SETOR DE ATIVIDADE (3)			CARTEIRA DE TRABALHO (4)	
		indústria	comércio	serviços	assinada	não-assinada
1996 - Outubro.....	107,4	111,2	109,4	102,0	107,1	108,1
1997 - Outubro.....	112,4	116,7	114,7	107,0	111,4	117,1
1998 - Outubro.....	111,8	110,8	120,0	110,2	113,4	97,3
1999 - Outubro.....	100,2	103,0	99,1	99,8	99,6	103,5
2000 - Outubro.....	103,1	106,2	99,5	101,7	104,5	94,3
2001 - Outubro.....	97,7	96,1	90,6	102,5	95,1	113,1
2002 - Outubro.....	99,0	104,0	94,9	95,5	98,7	106,0
2003 - Outubro.....	87,4	86,6	92,8	86,4	86,4	95,7
2004 - Outubro.....	92,5	89,5	86,6	95,7	90,7	103,8
2005						
Outubro.....	94,7	102,2	84,6	95,8	93,0	101,4
Novembro.....	97,2	98,7	91,3	98,7	95,2	108,3
Dezembro.....	95,4	96,9	93,4	95,5	93,8	102,5
2006						
Janeiro.....	96,2	94,1	92,5	97,4	94,6	103,3
Fevereiro.....	95,1	90,6	87,9	97,9	93,9	97,5
Março.....	96,0	93,9	86,6	98,9	94,4	99,0
Abril.....	96,5	102,1	86,4	97,5	93,9	108,1
Maió.....	99,1	107,0	91,1	99,6	96,8	109,9
Junho.....	99,9	104,6	93,6	101,0	97,9	111,6
Julho.....	103,7	105,1	99,6	106,0	101,8	113,5
Agosto.....	103,7	104,8	94,7	106,2	101,6	115,4
Setembro.....	105,9	108,9	97,6	105,7	103,3	117,4
Outubro.....	103,3	109,4	98,7	100,3	101,6	108,1
Varição Mensal:						
Out-06/Set-06.....	-2,4	0,5	1,1	-5,1	-1,6	-7,9
Varição no Ano:						
Out-06/Dez-05.....	8,3	12,9	5,6	5,0	8,3	5,5
Varição Anual:						
Out-97/Out-96.....	4,7	5,0	4,8	4,9	4,0	8,3
Out-98/Out-97.....	-0,5	-5,1	4,6	3,0	1,8	-16,9
Out-99/Out-98.....	-10,4	-7,0	-17,4	-9,5	-12,2	6,3
Out-00/Out-99.....	2,9	3,0	0,5	1,9	4,9	-8,9
Out-01/Out-00.....	-5,2	-9,5	-9,0	0,9	-8,9	19,9
Out-02/Out-01.....	1,4	8,2	4,8	-6,9	3,8	-6,3
Out-03/Out-02.....	-11,8	-16,7	-2,3	-9,5	-12,5	-9,7
Out-04/Out-03.....	5,8	3,4	-6,6	10,8	5,0	8,5
Out-05/Out-04.....	2,4	14,1	-2,3	0,1	2,5	-2,3
Out-06/Out-05.....	9,1	7,1	16,6	4,7	9,3	6,6

Fonte: Fundação João Pinheiro (FJP), Centro de Estatística e Informações (CED), Pesquisa de Emprego e Desemprego na Região Metropolitana de Belo Horizonte (PED/RMBH). Convênio FJP/DIEESE/SEADE/SINE-MG

Nota: quaisquer pequenas diferenças nos dados apresentados, devem-se a arredondamentos.

(1) O mês indicado refere-se ao último do trimestre considerado. (2) Inflator utilizado: IPCA-BH (IPEAD). Índice: Média 2000 =100. (3) Exclui os assalariados que não tiveram remuneração no mês. (4) Inclui aqueles que não sabem a que setor de atividade pertence à empresa em que trabalham.

TABELA 12
RENDIMENTO NOMINAL MENSAL MÉDIO E MEDIANO DOS OCUPADOS E DOS ASSALARIADOS, NO TRABALHO PRINCIPAL
REGIÃO METROPOLITANA DE BELO HORIZONTE (RMBH) - 1996-2006

ESPECIFICAÇÃO (1)	RENDIMENTO NOMINAL			
	OCUPADOS (2)		ASSALARIADOS (3)	
	médio	mediano	médio	mediano
1996 - Outubro.....	529	300	516	336
1997 - Outubro.....	548	300	577	350
1998 - Outubro.....	580	316	600	350
1999 - Outubro.....	571	320	602	352
2000 - Outubro.....	604	350	646	400
2001 - Outubro.....	637	350	667	400
2002 - Outubro.....	672	400	703	410
2003 - Outubro.....	679	400	724	453
2004 - Outubro.....	731	460	774	500
2005				
Outubro.....	792	500	854	548
Novembro.....	810	480	870	502
Dezembro.....	812	500	846	550
2006				
Janeiro.....	911	500	948	560
Fevereiro.....	814	500	868	570
Março.....	867	500	917	590
Abril.....	885	529	921	600
Maió.....	901	500	999	595
Junho.....	918	540	950	600
Julho.....	976	572	1.036	600
Agosto.....	907	512	973	562
Setembro.....	949	600	1.004	600
Outubro.....	922	550	945	600

Fonte: Fundação João Pinheiro (FJP), Centro de Estatística e Informações (CEI), Pesquisa de Emprego e Desemprego na Região Metropolitana de Belo Horizonte (PED/RMBH). Convênio FJP/DIEESE/SEADE/SINE-MG

Nota: quaisquer pequenas diferenças nos dados apresentados, devem-se a arredondamentos.

(1) O mês indicado refere-se ao mês do rendimento. (2) Excluíse os assalariados e empregados domésticos mensalistas que não tiveram remuneração no mês, os trabalhadores familiares sem remuneração salarial e os trabalhadores que ganharam exclusivamente em espécie ou benefício. (3) Excluíse os assalariados que não tiveram remuneração no mês.

**MINISTÉRIO DO TRABALHO /
CODEFAT / SECRETARIA DE
POLÍTICAS DE EMPREGO E
SALÁRIO**

MINISTRO

Luiz Marinho

**GOVERNO DO ESTADO DE MINAS
GERAIS**

GOVERNADOR

Aécio Neves da Cunha

**SECRETARIA DE ESTADO DE
DESENVOLVIMENTO SOCIAL E
ESPORTES**

SECRETÁRIA

Maria Coeli Simões Pires

**SUBSECRETARIA DO
TRABALHO E ASSISTÊNCIA
SOCIAL**

SUBSECRETÁRIA

*Maria Albanita Roberta de
Lima*

**SUPERINTENDENTE DE
TRABALHO E RENDA**

Prof^a Carmen Rocha Dias

**DIRETORA DE EMPREGO E
RENDA / COORDENADORA
ESTADUAL DO SINE-MG**

Lígia de Oliveira Lara

**SECRETARIA DE ESTADO DE
PLANEJAMENTO E GESTÃO
SECRETÁRIA**

Antônio Augusto Junho Anastasia

**FUNDAÇÃO JOÃO PINHEIRO (FJP)
PRESIDENTE**

Amilcar Vianna Martins Filho

**CENTRO DE ESTATÍSTICA E
INFORMAÇÕES (CEI)**

DIRETORA

*Laura Maria Irene De Michelis
Mendonça*

**FUNDAÇÃO SISTEMA ESTADUAL
DE ANÁLISE DE DADOS (SEADE)**

DIRETORA EXECUTIVA

Felicia Reicher Madeira

**DEPARTAMENTO INTERSINDI-
CAL DE ESTATÍSTICA E ESTUDOS
SÓCIO-ECONÔMICOS (DIEESE)**

PRESIDENTE

Carlos Andreu Ortiz

DIRETOR TÉCNICO

Clemente Ganz Lúcio

**SUPERVISOR TÉCNICO
REGIONAL**

*Maria de Fátima Lage
Guerra*

Equipe Técnica

COORDENAÇÃO TÉCNICA: Carlindo Rodrigues de Oliveira (DIEESE), Plínio de Campos Souza (FJP/CEI).

COORDENAÇÃO ADMINISTRATIVA E FINANCEIRA –
Coordenador: Eustáquio Mário R. Braga – **Assistente**
Administrativa: Natália Chaves Cidrão – **Apoio Administrativo:**
Tasciane da Silva Cândido.

ESTATÍSTICA E PROCESSAMENTO DE DADOS -
Coordenadora: Maria Ramos de Souza. – **Técnicas:** Cleonice
Ramos de Souza, Lívia Cristina Rosa Cruz.

ANÁLISE DOS RESULTADOS: Analista: Kátia Barrio Castro.

LEVANTAMENTO DE CAMPO - Coordenador: Tarcízio Alves
de Souza - **Controle da Amostra:** Leonardo Junio dos Santos
Nascimento - **Controle de Qualidade (Checagem, Crítica e**
Divulgação): José Assis do Nascimento Filho, Rosana Aparecida
Gualberto, Reinaldo Sales Leite – **Controle de Digitação:** Igor de
Campos Fontes.

CHECAGEM: Ari Pereira da Costa, Caio Márcio Marinho, Cleide
Campolina Leroy, Eduardo Delfino do Nascimento Neto, Tânia Costa
Ferreira.

CRÍTICA: Elaine Ramos de Jesus, Elizabete Akiko Nomura, João
Ricardo Pereira Brito Machado, Maria Iria Soares, Mariana Batista de
Oliveira Porto, Vanda de Carvalho.

SUPERVISÃO DE COLETA: Águeda Aparecida Ribeiro de Lima,
Ana Luiza Rocha dos Santos Souza Galliac, Daniela Maria Araújo
Mendonça Lima, Mauro de Oliveira Pessoa, Mônica Leila de Oliveira
Correia Lima.

ENTREVISTADORES: Andréia Pereira Silva, Ângela Aparecida
Ventura, Célio Leandro de Oliveira, Celso Luís Welter, Eliseu José
Ferreira, Jaqueline Maria dos Santos, João Afonso Rabelo, José Luiz
Mendes dos Santos, Judas Tadeu Soares de Faria, Laura Borges de
Souza Pimenta, Marcelo Lukas de Castro Ligório, Maria Ângela de
Castro Gomes, Maria da Penha Pereira Macedo, Paula Aparecida
Lopes, Ricardo Augusto dos Santos, Roselene Gomes Dias, Roseli
Ribeiro dos Santos, Rubens Batista Lisboa, Teresa Cristina Soeiro
Pinto, Zilma Aparecida Alves Santos.

AMOSTRA: Nathália Barbosa de Castro Campos.

DIGITAÇÃO E ENTRADA DE DADOS: Elias Daniel Ribeiro de
Araújo, Paulo Roberto Rocha dos Santos Souza Galliac.

COLABORAÇÃO: Danilo Gomes de Freitas, Maria Bernadette
Araujo, Nícia Raies Moreira de Souza.

ESTAGIÁRIOS: Ana Flávia da Silva Luz, Douglas Ribeiro de
Oliveira.

CONCEITOS E METODOLOGIA: SEADE e DIEESE.

ELABORAÇÃO DO PLANO AMOSTRAL: Renato Martins
Assunção (Instituto de Ciências Exatas da Universidade Federal de
Minas Gerais - ICEX/UFMG).

NÚCLEO DE DISSEMINAÇÃO DE INFORMAÇÕES (NDI) –
Coordenador: Leandro Augusto Neves - José Mário Lemes da Silva.

**ASSESSORIA DE COMUNICAÇÃO SOCIAL – Assessora-
Chefe:** Lucilene Gonçalves - **Jornalista Responsável:** Francisco
Batista Teixeira.

PRODUÇÃO EDITORIAL: Jussara Maria Januzzi.

PROJETO GRÁFICO E EDITORAÇÃO ELETRÔNICA: João
Bosco Assunção.

IMPRESSÃO E ENCADERNAÇÃO: FJP/Divisão de Serviços
Gráficos/Lerbach Copiadora Digital.

SECRETARIA DE ESTADO DE DESENVOLVIMENTO SOCIAL E ESPORTES	FUNDAÇÃO JOÃO PINHEIRO	DIEESE
<p>Rua Martim de Carvalho, 94 Santo Agostinho CEP. 30190-090 Belo Horizonte - MG Fone: (31) 3292-2000 Fax: (31) 3275-2799 sinemg@sedese.mg.gov.br asscom@sedese.mg.gov.br</p>	<p>Alameda das Acácias, 70 São Luís / Pampulha CEP. 31275-150 Belo Horizonte - MG Fone: (31) 3448-9719/ 3448-9557 Fax: (31) 3448-9614 / 3448-9546 www.fjp.mg.gov.br cei.ndi@fjp.mg.gov.br</p>	<p>Escritório Regional de MG Rua Curitiba, 1269 – 9º andar Centro - CEP. 30170-121 Belo Horizonte - MG Fone: (31) 3222-9395 Fax: (31) 3222-9787 www.dieese.org.br ermg@dieese.org.br</p>