



## Boletim Pesquisa de Emprego e Desemprego na Região Metropolitana de Belo Horizonte PED/RMBH



ANO 12 – N.º 10 – Outubro 2006

### REDUÇÃO DA TAXA DE DESEMPREGO PELO 7º MÊS CONSECUTIVO

### OUTUBRO

TAXA DE  
DESEMPREGO  
12,4%

### SUMÁRIO

Desemprego, 2  
Ocupação, 3  
Rendimentos, 5  
Principais Conceitos, 6  
Principais Indicadores, 6  
Notas Metodológicas, 6  
Anexo Estatístico, 7

As informações levantadas pela Pesquisa de Emprego e Desemprego na Região Metropolitana de Belo Horizonte (PED/RMBH) indicaram nova retração na taxa de desemprego total, que passou de 13%, em setembro, para os atuais 12,4% da População Economicamente Ativa (PEA), sendo a menor taxa desde fevereiro de 1997. Apesar de o número de ocupados manter-se praticamente estável (-3 mil), o contingente de desempregados diminuiu (17 mil), em razão da saída de 20 mil pessoas do mercado de trabalho da RMBH, no período analisado.

O nível ocupacional na região apresentou relativa estabilidade (-0,1%), entre setembro e outubro, e foi estimado em 2.167 mil pessoas. Por setor de atividade econômica, o comércio apresentou crescimento de 6 mil postos de trabalho (1,9%) e a indústria de 1 mil ocupações (0,3%). O setor de serviços teve redução de 14 mil vagas (1,2%) e a construção civil de 2 mil vagas (1,4%). O agregado “outros setores” teve crescimento de 6 mil ocupações (3,1%). Segundo a posição na ocupação, o destaque foi para os assalariados no setor privado com carteira assinada, com acréscimo de 12 mil vagas, enquanto foram eliminadas 13 mil ocupações no setor público e 13 mil entre os assalariados no setor privado sem carteira de trabalho.

Em setembro, o rendimento real médio dos ocupados cresceu 0,9%, equivalendo a R\$945. O salário real médio aumentou 1,6%, passando de R\$989, em agosto, para R\$1.005, em setembro.



FUNDAÇÃO JOÃO PINHEIRO  
Governo de Minas Gerais



MINISTÉRIO DO  
TRABALHO E EMPREGO

**TABELA A**  
**POPULAÇÃO ECONOMICAMENTE ATIVA (PEA), DESEMPREGADA E TAXAS DE DESEMPREGO**  
**REGIÃO METROPOLITANA DE BELO HORIZONTE (RMBH) - 2005-2006**

ESPECIFICAÇÃO	2005	2006		VARIÇÕES ABSOLUTAS	
	outubro	setembro	outubro	outubro-06/setembro-06	outubro-06/outubro-05
Em 1.000 pessoas					
População Economicamente Ativa .....	2.409	2.494	2.474	-20	65
Desempregados					
Total .....	371	324	307	-17	-64
Aberto .....	243	227	218	-9	-25
Oculto .....	128	97	89	-8	-39
Taxas de Desemprego (% da PEA)					
Total .....	15,4	13,0	12,4	-0,6	-3,0
Aberto .....	10,1	9,1	8,8	-0,3	-1,3
Oculto.....	5,3	3,9	3,6	-0,3	-1,7

Fonte: Fundação João Pinheiro (FJP), Centro de Estatística e Informações (CEI), Pesquisa de Emprego e Desemprego na Região Metropolitana de Belo Horizonte (PED/RMBH). Convênio FJP/DIEESE/SEADE/SINE-MG

## Desemprego

1. Em outubro, a taxa de desemprego total na RMBH reduziu-se em 4,6%, em relação ao mês anterior, ao passar de 13% para 12,4% da PEA, menor taxa desde fevereiro de 1997. Considerando-se o mês de outubro, a taxa foi menor que a atual somente em 1996. A taxa de desemprego aberto decresceu de 9,1% para 8,8% e a de desemprego oculto, de 3,9% para 3,6%.
2. No mês em análise, os desempregados somaram 307 mil pessoas, 17 mil a menos em relação a setembro, reflexo da saída de 20 mil pessoas da PEA, uma vez que houve retração de 3 mil ocupações.
3. No período em questão, a taxa de desemprego total aumentou na capital, de 11,5% para 11,7%, decorrência do aumento da taxa de desemprego aberto de 8,1% para 8,3%, já que a taxa de desemprego oculto permaneceu estável em 3,4%. Nos “demais municípios” da RMBH, a taxa de desemprego total reduziu-se de 15,4% para 13,7%, comportamento que resultou das retrações nas taxas de desemprego aberto, de 10,7% para 9,6%, e oculto, de 4,7% para 4,1%.

**GRÁFICO A**  
**TAXAS DE DESEMPREGO TOTAL – REGIÃO METROPOLITANA DE BELO HORIZONTE (RMBH), CAPITAL E DEMAIS**  
**MUNICÍPIOS DA RMBH - 2005-2006**

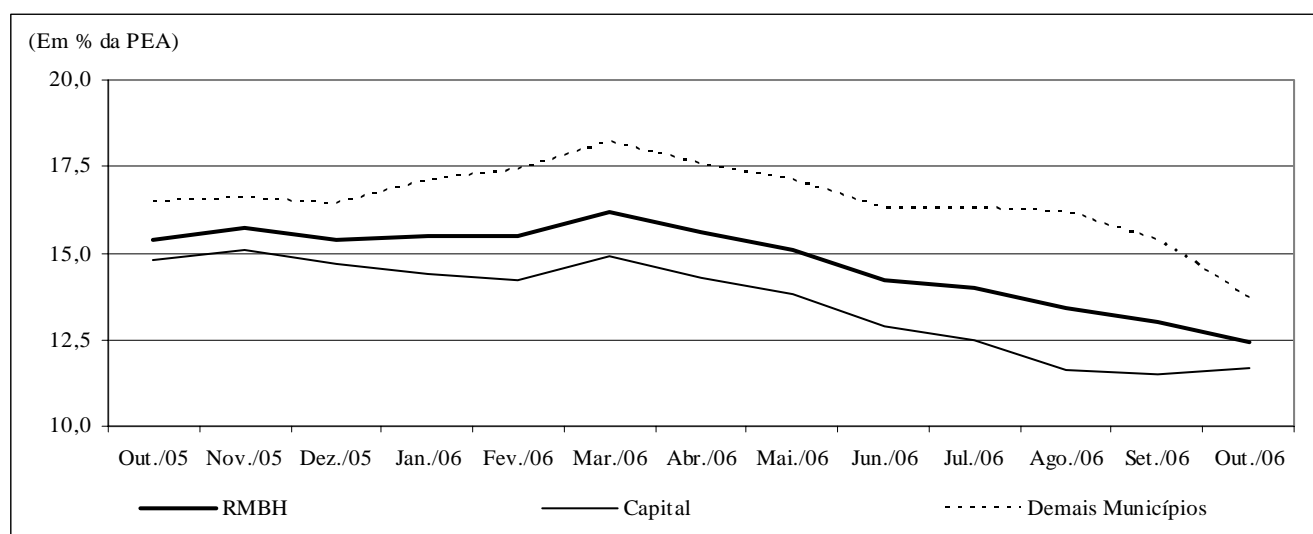

Fonte: Fundação João Pinheiro (FJP), Centro de Estatística e Informações (CEI), Pesquisa de Emprego e Desemprego na Região Metropolitana de Belo Horizonte (PED/RMBH). Convênio FJP/DIEESE/SEADE/SINE-MG

4. Por atributos pessoais, a taxa de desemprego total reduziu-se para todos os segmentos populacionais analisados, à exceção dos jovens de 18 a 24 anos, que cresceu 1,3%. As principais reduções ocorreram entre os chefes de domicílios (8,3%), entre os homens (7,6%), as pessoas de 25 a 39 anos de idade (6,9%), as crianças e adolescentes de 10 a 17 anos (5,8%) e entre os indivíduos com experiência anterior de trabalho (5,1%).
5. Em outubro, o tempo médio despendido pelos desempregados na busca por uma ocupação aumentou em 2 semanas em relação a setembro, passando para 55. Para os indivíduos na situação de desemprego aberto, o tempo de procura aumentou de 46 para 49 semanas e para aqueles que se encontravam em desemprego oculto, o tempo médio de procura passou de 68 para 70. Em outubro de 2005, o tempo médio de procura era de 64 semanas para o total de desempregados.
6. Na comparação com outubro de 2005, a taxa de desemprego total na RMBH reduziu-se de 15,4% para 12,4%, reflexo da diminuição do desemprego aberto, que passou de 10,1% para 8,8%, e do oculto, de 5,3% para 3,6%.
7. Ainda na análise anual, a taxa de desemprego total da capital reduziu-se de 14,8% para 11,7% e nos “demais municípios” da RMBH a redução foi de 16,5% para 13,7%. Em ambos os casos, refletindo retrações nas taxas de desemprego aberto, e com maior intensidade, na do oculto.
8. Por atributos pessoais, constatou-se retração na taxa de desemprego total na RMBH para todas as categorias analisadas, com destaque para os indivíduos de 40 anos e mais (30,9%), para os chefes de domicílio (28,6%) e para os homens (24,2%).
9. Entre agosto e setembro de 2006, a taxa de desemprego total reduziu-se em todas as regiões metropolitanas onde a PED é realizada, à exceção de Recife. Com relação a setembro do ano passado, destacaram-se as retrações nas taxas de Belo Horizonte e São Paulo.

**TABELA B**  
**TAXAS DE DESEMPREGO TOTAL – REGIÕES METROPOLITANAS SELECIONADAS – 2005-2006**

ESPECIFICAÇÃO	2005				2006								
	set.	out.	nov.	dez.	jan.	fev.	mar.	abr.	mai.	jun.	jul.	ago.	set.
<b>Belo Horizonte</b> .....	<b>15,4</b>	<b>15,4</b>	<b>15,7</b>	<b>15,4</b>	<b>15,5</b>	<b>15,5</b>	<b>16,2</b>	<b>15,6</b>	<b>15,1</b>	<b>14,2</b>	<b>14,0</b>	<b>13,4</b>	<b>13,0</b>
Distrito Federal .....	18,4	18,2	18,4	17,8	18,6	19,5	20,6	20,7	19,5	18,7	18,0	18,5	18,1
Porto Alegre .....	14,8	14,8	14,6	13,7	13,2	13,6	14,9	15,5	15,4	15,0	14,9	14,6	14,3
Recife .....	22,4	21,6	21,9	21,4	21,2	20,8	21,4	21,9	22,2	21,7	21,0	21,3	21,8
Salvador .....	23,6	23,3	22,8	23,2	23,7	23,8	24,7	24,4	24,4	23,7	23,9	24,1	23,5
São Paulo .....	16,9	16,9	16,4	15,8	15,7	16,3	16,9	16,9	17,0	16,8	16,7	16,0	15,3

Fontes: Fundação João Pinheiro (FJP), Centro de Estatística e Informações (CEI), Pesquisa de Emprego e Desemprego na Região Metropolitana de Belo Horizonte (PED/RMBH). Convênio FJP/DIEESE/SEADE/SINE-MG (Belo Horizonte) - STDH/GDF (Distrito Federal) - SEP. SEADE/DIEESE (São Paulo) - FEE/FGTAS/SINE-RS (Porto Alegre) - SEI/SETRAS/UFBA (Salvador) - DIEESE/SEPLANDES/PE (Recife)

## Ocupação

10. Em outubro, o nível ocupacional na RMBH praticamente não variou (-0,1%), com 3 mil ocupações a menos, totalizando 2.167 mil trabalhadores.
11. Por setor de atividade econômica, constataram-se as seguintes variações em relação ao mês anterior:
  - **comércio:** 6 mil vagas a mais (1,9%): aumento entre os autônomos e os assalariados com carteira de trabalho assinada e retração entre os assalariados sem carteira assinada;
  - **indústria:** relativa estabilidade (0,3%), com 1 mil ocupações a mais. Houve redução de ocupações entre os assalariados com carteira assinada e aumento entre os sem carteira assinada e autônomos;

- **serviços:** perda de 14 mil vagas (1,2%), principalmente entre os assalariados no setor público e os assalariados no setor privado sem carteira assinada. O número de vagas para os indivíduos com carteira assinada no setor privado e para os autônomos aumentou no período;
- **construção civil:** decréscimo de 2 mil postos (1,4%), com redução entre autônomos e crescimento entre os assalariados;
- **outros setores:** acréscimo de 6 mil ocupações (3,1%).

12. Na indústria, o número de ocupações no subsetor metal-mecânica apresentou retração (1,8%), no ramo têxtil e vestuário permaneceu estável e no agregado “outras indústrias” observou-se acréscimo (1,9%).

13. Nos serviços, houve comportamento positivo nos subsetores de reparação e limpeza (8,7%), saúde (3,7%), transporte e armazenagem (1,7%) e educação (1,5%). No segmento dos serviços especializados houve estabilidade e ocorreram retrações nos demais: administração e utilidades públicas (8,7%), alimentação (5,7%) e no agregado “outros setores” (2,4%).

14. Segundo a forma de inserção, entre setembro e outubro, observou-se aumento no número de assalariados no setor privado com carteira assinada (12 mil), autônomos (8 mil) e para as pessoas que se encontravam nas “demais” formas de inserção (3 mil). Observou-se retrações entre os assalariados no setor privado sem carteira de trabalho assinada e assalariados no setor público (13 mil em ambos). No emprego doméstico o número de ocupações não se alterou em relação ao mês anterior.

**TABELA C**  
**OCUPADOS, SEGUNDO POSIÇÃO NA OCUPAÇÃO E SETORES DE ATIVIDADE ECONÔMICA**  
**REGIÃO METROPOLITANA DE BELO HORIZONTE (RMBH) - 2005-2006**

ESPECIFICAÇÃO	ESTIMATIVAS (EM 1.000 PESSOAS)				
	2005	2006		VARIACIONES ABSOLUTAS	
	outubro	setembro	outubro	out.-06/set.-06	out.-06/out.-05
<b>Total</b> .....	2.038	2.170	2.167	-3	129
<b>Posição na ocupação</b>					
Assalariados com carteira .....	874	931	943	12	69
Assalariados sem carteira .....	196	197	184	-13	-12
Assalariado no Setor Público .....	245	293	280	-13	35
Autônomos .....	404	432	440	8	36
Empregados domésticos .....	183	178	178	0	-5
Demais (1) .....	136	139	142	3	6
<b>Setor de atividade</b>					
Indústria (2) .....	300	315	316	1	16
Comércio .....	320	319	325	6	5
Serviços .....	1.096	1.202	1.188	-14	92
Construção civil (3) .....	132	143	141	-2	9
Outros (4) .....	190	191	197	6	7

Fonte: Fundação João Pinheiro (FJP), Centro de Estatística e Informações (CEI), Pesquisa de Emprego e Desemprego na Região Metropolitana de Belo Horizonte (PED/RMBH). Convênio FJP/DIEESE/SEADE/SINE-MG

(1) Empregadores, Trabalhadores familiares sem remuneração salarial, Donos de negócios familiares, Profissionais universitários autônomos, Empregados assalariados que não informaram o setor institucional e Outras posições. (2) Indústria de Transformação e Indústria Extrativa mineral. (3) Inclui Reformas e Reparação de edificações. (4) Inclui Serviços domésticos, Agricultura, Pecuária, Extração vegetal e Outras atividades.

15. Em relação a outubro de 2005, observou-se acréscimo de 129 mil ocupações na RMBH (6,3%): 92 mil nos serviços, 16 mil na indústria, 9 mil na construção civil, 5 mil no comércio e 7 mil no agregado “outros setores”.

16. Ainda na análise anual, quanto à posição na ocupação, destacou-se o acréscimo de ocupações entre os assalariados no setor privado com carteira de trabalho assinada (69 mil), autônomos (36 mil) e assalariados no setor público (35 mil).

## Rendimentos

17. Entre agosto e setembro, o rendimento real médio dos ocupados apresentou pequeno crescimento de 0,9%, passando de R\$936, para os atuais R\$945. O salário real médio aumentou em 1,6%, ao passar de R\$989 para R\$1.005.
18. Em setembro, o salário real médio no setor privado apresentou acréscimo (2,1%) em relação ao mês anterior e correspondeu a R\$847, reflexo dos aumentos no salário médio da indústria (3,9%) e do comércio (3%). Nos serviços houve relativa estabilidade (-0,5%).
19. No setor privado, o salário real médio dos trabalhadores com carteira de trabalho assinada elevou-se em 1,7%, passando de R\$880 para R\$895, e o dos assalariados sem carteira assinada, em 1,8%, correspondendo aos atuais R\$593.
20. A massa de rendimentos dos ocupados manteve-se relativamente estável (0,6%), refletindo aumento no rendimento real médio e ligeira redução no nível de ocupação. A dos assalariados apresentou aumento (1,9%), como resultado da elevação do salário real médio, já que o nível de emprego praticamente não variou.
21. Na comparação com setembro de 2005, observaram-se aumentos de 16,8% no rendimento real médio dos ocupados e de 16,1% no salário real médio.
22. No mesmo período, o salário real médio no setor privado elevou-se em 14,4%, resultado decorrente do aumento dos salários no comércio (17,4%), nos serviços (13,5%) e na indústria (9%).
23. Quanto à forma de inserção no setor privado, observou-se elevação de 14% no salário real médio dos trabalhadores com carteira assinada e de 13,9% para os assalariados sem carteira de trabalho.
24. As massas de rendimentos dos ocupados e dos assalariados, no comparativo anual, cresceram 25,6% e 27,1%, respectivamente, refletindo principalmente os aumentos no rendimento real médio, e com menor intensidade, no nível de ocupação.

**TABELA D**  
**RENDIMENTO REAL MÉDIO DOS OCUPADOS E DOS ASSALARIADOS NO TRABALHO PRINCIPAL**  
**REGIÃO METROPOLITANA DE BELO HORIZONTE (RMBH) - 2005-2006**

ESPECIFICAÇÃO	ÍNDICE (1)	RENDIMENTO REAL MÉDIO (2)			VARIAÇÃO RELATIVA (%)	
	setembro-06	setembro-05	agosto-06	setembro-06	set.-06/ago.-06	set.-06/set.05
Ocupados (3) .....	105,7	809	936	945	0,9	16,8
Assalariados (4) .....	107,9	866	989	1.005	1,6	16,1
Do Setor Privado .....	105,9	740	829	847	2,1	14,4
• na indústria .....	108,9	920	965	1.002	3,9	9,0
• no comércio .....	97,6	579	660	680	3,0	17,4
• nos serviços .....	105,7	733	836	832	-0,5	13,5
• com carteira .....	103,3	785	880	895	1,7	14,0
• sem carteira .....	117,4	521	583	593	1,8	13,9

Fonte: Fundação João Pinheiro (FJP), Centro de Estatística e Informações (CED), Pesquisa de Emprego e Desemprego na Região Metropolitana de Belo Horizonte (PED/RMBH). Convênio FJP/DIEESE/SEADE/SINE-MG

(1) Índice: Média de 2000=100. (2) Inflator utilizado: IPCA-BH (IPEAD). Valores em R\$ do último mês referido. (3) Excluídos os assalariados e empregados domésticos mensalistas que não tiveram remuneração no mês, os trabalhadores familiares sem remuneração salarial e os trabalhadores que ganharam exclusivamente em espécie ou benefício. (4) Excluídos os assalariados que não tiveram remuneração no mês.

## Principais Conceitos

**PIA** - População em Idade Ativa: corresponde à população com dez anos ou mais.

**PEA** - População Economicamente Ativa: parcela da PIA ocupada ou desempregada.

**OCUPADOS** - são os indivíduos que:

1. possuem trabalho remunerado exercido regularmente;
2. possuem trabalho remunerado exercido de forma irregular, desde que não estejam procurando trabalho diferente do atual. Excluem-se as pessoas que, não tendo procurado trabalho, exerceram de forma excepcional algum trabalho nos últimos 30 dias;
3. possuem trabalho não-remunerado de ajuda em negócios de parentes, ou remunerado em espécie ou benefício, sem procura de trabalho.

**DESEMPREGADOS** - São os indivíduos que se encontram numa das seguintes situações:

- a) **Desemprego Aberto:** pessoas que procuraram trabalho de modo efetivo nos 30 dias anteriores ao da entrevista e não exerceram nenhum trabalho nos últimos sete dias;

- b) **Desemprego Oculto pelo Trabalho Precário:** pessoas que realizam de forma irregular algum trabalho remunerado (ou pessoas que realizam trabalho não-remunerado em ajuda a negócios de parentes) e que procuraram mudar de trabalho nos 30 dias anteriores ao da entrevista, ou que, não tendo procurado neste período, o fizeram até 12 meses atrás;

- c) **Desemprego Oculto pelo Desalento:** pessoas que não possuem trabalho e nem procuraram nos últimos 30 dias, por desestímulos do mercado de trabalho ou por circunstâncias fortuitas, mas procuraram efetivamente trabalho nos últimos 12 meses.

**INATIVOS** (maiores de dez anos) - Correspondem à parcela da PIA que não está ocupada ou desempregada.

**RENDIMENTO DO TRABALHO** - É captado o rendimento monetário bruto (sem descontos de imposto de renda e previdência), efetivamente recebido, referente ao trabalho realizado no mês imediatamente anterior ao da pesquisa. Para os assalariados, são considerados os descontos por falta ou acréscimos devidos a horas extras, gratificações etc. Não são computados o décimo terceiro salário e os benefícios indiretos. Para os empregadores, autônomos e demais posições, é considerada a retirada mensal.

## Principais Indicadores

**TAXA GLOBAL DE PARTICIPAÇÃO** - É a relação entre a População Economicamente Ativa e a População em Idade Ativa (PEA/PIA). Indica a proporção de pessoas com dez anos ou mais incorporadas ao mercado de trabalho, como ocupados ou desempregados.

**TAXA DE DESEMPREGO TOTAL** - Equivale à relação Desempregados/PEA, e indica a proporção da PEA que se encontra na situação de desemprego aberto ou oculto. Todas as taxas de desemprego divulgadas, referentes a tipos específicos de desemprego (aberto e oculto) ou a atributos pessoais selecionados, são calculadas como uma proporção da PEA.

**TAXA DE OCUPAÇÃO** - Equivale à relação Ocupados/PEA, e indica a proporção da PEA que se encontra na situação de ocupados.

**RENDIMENTOS** - Divulga-se:

- a) **Rendimento médio:** refere-se à média trimestral do rendimento mensal real no trabalho principal. A média trimestral é calculada a partir de valores nominais mensais, inflacionados pelo IPCA/BH (IPEAD), até o último mês do trimestre. Os dados de rendimento, investigados em cada mês, referem-se ao mês imediatamente anterior, e, portanto, têm sempre esta defasagem em relação às demais informações da pesquisa. Assim, os dados apurados no trimestre outubro/novembro/dezembro, e divulgados em janeiro, correspondem à média do período setembro/outubro/novembro, a preços de novembro;

- b) **Distribuição dos rendimentos:** indica os valores máximos recebidos pelos 10% e 25% mais pobres, os valores mínimos recebidos pelos 25% e 10% mais ricos, e o rendimento mediano, que divide a população entre os 50% que têm os rendimentos mais baixos e os 50% que têm rendimentos mais altos.

## Notas Metodológicas

### PLANO AMOSTRAL

A Pesquisa de Emprego e Desemprego na Região Metropolitana de Belo Horizonte (PED/RMBH) tem como unidade amostral o domicílio da área urbana de 26 municípios que compõem esta região: Belo Horizonte, Betim, Brumadinho, Caeté, Confins, Contagem, Esmeraldas, Florestal, Ibirité, Igarapé, Juatuba, Lagoa Santa, Mário Campos, Mateus Leme, Nova Lima, Pedro Leopoldo, Raposos, Ribeirão das Neves, Rio Acima, Rio Manso, Sabará, Santa Luzia, São Joaquim de Bicas, São José da Lapa, Sarzedo e Vespasiano.

As informações de interesse da pesquisa são coletadas mensalmente, através de entrevistas realizadas com os moradores de dez anos de idade ou mais, em aproximadamente 2 528 domicílios, sorteados por meio de amostragem probabilística.

Trata-se de uma amostra estratificada de conglomerados selecionada em dois estágios. Os 3 136 setores censitários urbanos do Instituto Brasileiro de Geografia e Estatística (IBGE), que compõem a RMBH, são agrupados em 79 estratos. No primeiro estágio, dentro de cada estrato são escolhidos dois setores censitários com igual probabilidade e com reposição. No segundo, tendo sido anteriormente listados todos os domicílios do setor, são sorteados 16 domicílios, seguindo os critérios da amostragem aleatória sistemática.

A ponderação de cada entrevista realizada é definida considerando-se o número de questionários efetivamente respondidos em cada setor sorteado, o número de domicílios listados no setor e o número de setores que compõem o estrato. As estimativas dos valores absolutos são obtidas a partir de taxas amostrais aplicadas às projeções populacionais.

### MÉDIAS TRIMESTRAIS

Os resultados são divulgados mensalmente e expressam médias trimestrais móveis dos indicadores produzidos. Isto significa que as informações referentes a determinado mês representam a média dos dados coletados no último mês e nos dois meses que o antecedem.

### PROJEÇÕES DEMOGRÁFICAS

A Fundação João Pinheiro atualizou as projeções demográficas da população da RMBH e de Minas Gerais com base no Censo Demográfico de 2000 do IBGE, e adotando a tendência de crescimento do período 1991-2000. Foi revista toda a série de estatísticas geradas pela PED-RMBH sobre valores absolutos da População em Idade Ativa (PIA) e de seus componentes, a População Economicamente Ativa (PEA), ocupada e desempregada, e a população formada por indivíduos inativos com 10 anos ou mais de idade.

# Anexo Estatístico

**TABELA 1**  
ESTIMATIVAS DA POPULAÇÃO EM IDADE ATIVA, ECONOMICAMENTE ATIVA, OCUPADA, DESEMPREGADA E INATIVA MAIOR DE 10 ANOS E TAXAS GLOBAIS DE PARTICIPAÇÃO E DE DESEMPREGO TOTAL REGIÃO METROPOLITANA DE BELO HORIZONTE (RMBH) - 1996-2006

ESPECIFICAÇÃO	POPULAÇÃO EM IDADE ATIVA (A) = (B)+(C)	POPULAÇÃO ECONOMICAMENTE ATIVA						INATIVOS MAIORES DE 10 ANOS		TAXAS (%)	
		TOTAL		OCUPADOS		DESEMPREGADOS		absoluto (C)	índice	participação (B)/(A)	desemprego (D)/(B)
		absoluto (B)	índice	absoluto	índice	absoluto (D)	índice				
1996 - Outubro.....	3.137	1.760	87,4	1.558	94,1	202	56,4	1.377	93,3	56,1	11,5
1997 - Outubro.....	3.228	1.888	93,8	1.633	98,7	255	71,2	1.340	90,8	58,5	13,5
1998 - Outubro.....	3.322	1.933	96,0	1.631	98,5	302	84,4	1.389	94,1	58,2	15,6
1999 - Outubro.....	3.419	1.956	97,2	1.610	97,3	346	96,6	1.463	99,1	57,2	17,7
2000 - Outubro.....	3.518	2.030	100,8	1.679	101,5	351	98,0	1.488	100,8	57,7	17,3
2001 - Outubro.....	3.613	2.128	105,7	1.724	104,2	404	112,8	1.485	100,6	58,9	19,0
2002 - Outubro.....	3.712	2.223	110,4	1.818	109,8	405	113,1	1.489	100,9	59,9	18,2
2003 - Outubro.....	3.812	2.322	115,4	1.848	111,7	474	132,4	1.490	100,9	60,9	20,4
2004 - Outubro.....	3.916	2.381	118,3	1.971	119,1	410	114,5	1.535	104,0	60,8	17,2
<b>2005</b>											
Outubro.....	4.022	2.409	119,7	2.038	123,1	371	103,6	1.613	109,3	59,9	15,4
Novembro.....	4.031	2.427	120,6	2.046	123,6	381	106,4	1.604	108,7	60,2	15,7
Dezembro.....	4.040	2.440	121,2	2.064	124,7	376	105,0	1.600	108,4	60,4	15,4
<b>2006</b>											
Janeiro.....	4.049	2.433	120,9	2.056	124,2	377	105,3	1.616	109,5	60,1	15,5
Fevereiro.....	4.058	2.423	120,4	2.047	123,7	376	105,0	1.635	110,8	59,7	15,5
Março.....	4.067	2.440	121,2	2.045	123,6	395	110,3	1.627	110,2	60,0	16,2
Abril.....	4.076	2.458	122,1	2.075	125,4	383	107,0	1.618	109,6	60,3	15,6
Maio.....	4.085	2.451	121,8	2.081	125,7	370	103,4	1.634	110,7	60,0	15,1
Junho.....	4.094	2.473	122,9	2.122	128,2	351	98,0	1.621	109,8	60,4	14,2
Julho.....	4.103	2.495	123,9	2.146	129,7	349	97,5	1.608	108,9	60,8	14,0
Agosto.....	4.113	2.517	125,0	2.180	131,7	337	94,1	1.596	108,1	61,2	13,4
Setembro.....	4.122	2.494	123,9	2.170	131,1	324	90,5	1.628	110,3	60,5	13,0
Outubro.....	4.131	2.474	122,9	2.167	130,9	307	85,8	1.657	112,3	59,9	12,4
<b>Varição Mensal:</b>											
Out-06/Set-06.....	0,2	-0,8	-0,8	-0,1	-0,1	-5,2	-5,2	1,8	1,8	-1,0	-4,6
<b>Varição no Ano:</b>											
Out-06/Dez-05.....	2,3	1,4	1,4	5,0	5,0	-18,4	-18,4	3,6	3,6	-0,8	-19,5
<b>Varição Anual:</b>											
Out-06/Out-05.....	2,7	2,7	2,7	6,3	6,3	-17,3	-17,3	2,7	2,7	0,0	-19,5

Fonte: Fundação João Pinheiro (FJP), Centro de Estatística e Informações (CEI), Pesquisa de Emprego e Desemprego na Região Metropolitana de Belo Horizonte (PED/RMBH). Convênio FJP/DIEESE/SEADE/SINE-MG

Notas: a) valores absolutos em 1.000 pessoas; b) índice: média de 2000 = 100; c) quaisquer pequenas diferenças nos dados apresentados, devem-se a arredondamentos.

**GRÁFICO 1**  
ESTIMATIVAS DA POPULAÇÃO ECONOMICAMENTE ATIVA (PEA) E DOS OCUPADOS REGIÃO METROPOLITANA DE BELO HORIZONTE (RMBH) - 2005-2006

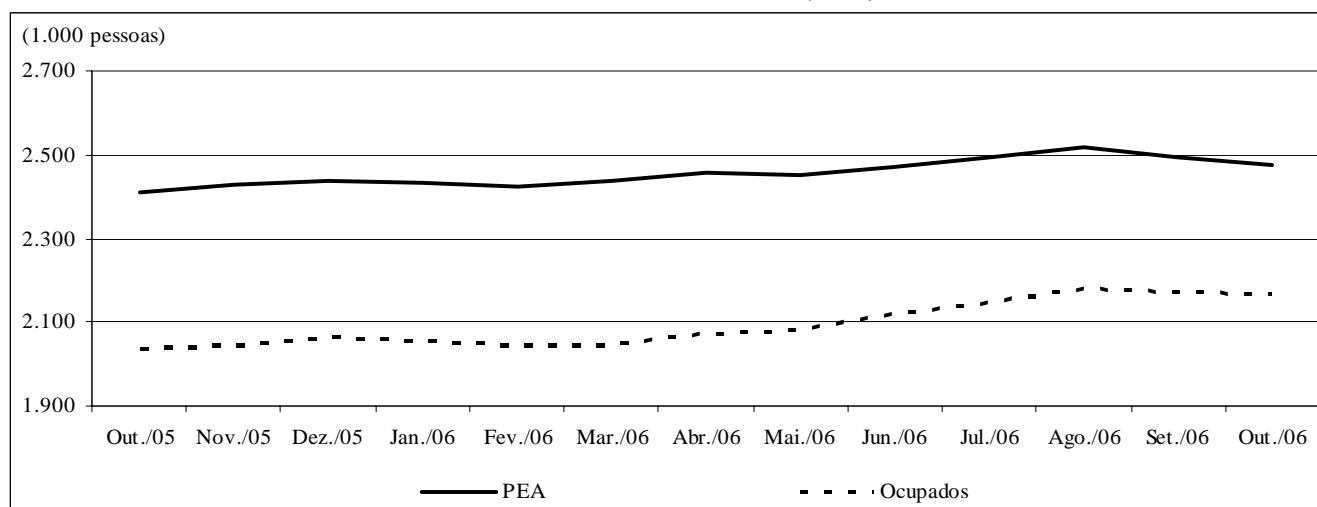

Fonte: Fundação João Pinheiro (FJP), Centro de Estatística e Informações (CEI), Pesquisa de Emprego e Desemprego na Região Metropolitana de Belo Horizonte (PED/RMBH). Convênio FJP/DIEESE/SEADE/SINE-MG

**TABELA 2**  
**TAXAS DE DESEMPREGO, POR TIPO - REGIÃO METROPOLITANA DE BELO HORIZONTE (RMBH),**  
**MUNICÍPIO DE BELO HORIZONTE E DEMAIS MUNICÍPIOS DA RMBH - 1996-2006**

ESPECIFICAÇÃO	TAXAS DE DESEMPREGO POR TIPO (%)										
	TOTAL			ABERTO			OCULTO				
	RMBH	Belo Horizonte	demais municípios	RMBH	Belo Horizonte	demais municípios	RMBH	Belo Horizonte	demais municípios	PRECÁ- RIO RMBH	DESA- LENTO RMBH
1996 - Outubro.....	11,5	10,8	12,6	6,7	6,5	7,0	4,8	4,3	5,6	3,4	1,4
1997 - Outubro.....	13,5	12,5	15,1	9,1	8,5	10,0	4,5	4,1	5,1	3,0	1,4
1998 - Outubro.....	15,6	14,4	17,3	10,2	9,8	10,9	5,4	4,6	6,4	3,9	1,5
1999 - Outubro.....	17,7	16,4	19,6	11,3	10,6	12,2	6,4	5,8	7,3	4,7	1,7
2000 - Outubro.....	17,3	16,0	19,2	10,7	10,1	11,7	6,6	5,9	7,5	4,4	2,2
2001 - Outubro.....	19,0	17,0	21,9	11,5	10,0	13,8	7,5	7,0	8,1	4,9	2,6
2002 - Outubro.....	18,2	16,8	20,1	11,7	10,7	13,0	6,5	6,1	7,1	4,3	2,2
2003 - Outubro.....	20,4	17,9	23,9	12,9	11,4	15,1	7,5	6,5	8,8	4,8	2,7
2004 - Outubro.....	17,2	15,5	19,7	11,4	10,0	13,3	5,8	5,5	6,4	3,7	2,1
<b>2005</b>											
Outubro.....	15,4	14,8	16,5	10,1	9,7	10,7	5,3	5,1	5,8	2,7	2,6
Novembro.....	15,7	15,1	16,6	10,1	10,0	10,2	5,6	5,1	6,4	2,9	2,7
Dezembro.....	15,4	14,7	16,4	9,8	9,5	10,2	5,6	5,2	6,2	2,8	2,8
<b>2006</b>											
Janeiro.....	15,5	14,4	17,1	9,8	9,3	10,5	5,7	5,1	6,6	2,9	2,8
Fevereiro.....	15,5	14,2	17,4	10,3	9,5	11,4	5,2	4,7	6,0	2,7	2,5
Março.....	16,2	14,9	18,2	11,4	10,6	12,4	4,8	4,3	5,8	2,6	2,2
Abril.....	15,6	14,3	17,6	11,2	10,4	12,5	4,4	3,9	5,1	2,3	2,1
Maió.....	15,1	13,8	17,1	10,7	9,8	11,9	4,4	4,0	5,2	2,3	2,1
Junho.....	14,2	12,9	16,3	9,8	8,8	11,2	4,4	4,1	5,1	2,1	2,3
Julho.....	14,0	12,5	16,3	9,7	8,6	11,3	4,3	3,9	5,0	2,1	2,2
Agosto.....	13,4	11,6	16,2	9,3	8,1	11,3	4,1	3,5	4,9	2,1	2,0
Setembro.....	13,0	11,5	15,4	9,1	8,1	10,7	3,9	3,4	4,7	2,2	1,7
Outubro.....	12,4	11,7	13,7	8,8	8,3	9,6	3,6	3,4	4,1	2,1	1,5
<b>Varição Mensal:</b>											
Out-06/Set-06.....	-4,6	1,7	-11,0	-3,3	2,5	-10,3	-7,7	0,0	-12,8	-4,5	-11,8
<b>Varição no Ano:</b>											
Out-06/Dez-05.....	-19,5	-20,4	-16,5	-10,2	-12,6	-5,9	-35,7	-34,6	-33,9	-25,0	-46,4
<b>Varição Anual:</b>											
Out-06/Out-05.....	-19,5	-20,9	-17,0	-12,9	-14,4	-10,3	-32,1	-33,3	-29,3	-22,2	-42,3

Fonte: Fundação João Pinheiro (FJP), Centro de Estatística e Informações (CEI), Pesquisa de Emprego e Desemprego na Região Metropolitana de Belo Horizonte (PED/RMBH). Convênio FJP/DIEESE/SEADE/SINE-MG

Nota: quaisquer pequenas diferenças nos dados apresentados, devem-se a arredondamentos.

**GRÁFICO 2**  
**TAXAS DE DESEMPREGO, POR TIPO - REGIÃO METROPOLITANA DE BELO HORIZONTE (RMBH) - 2005-2006**

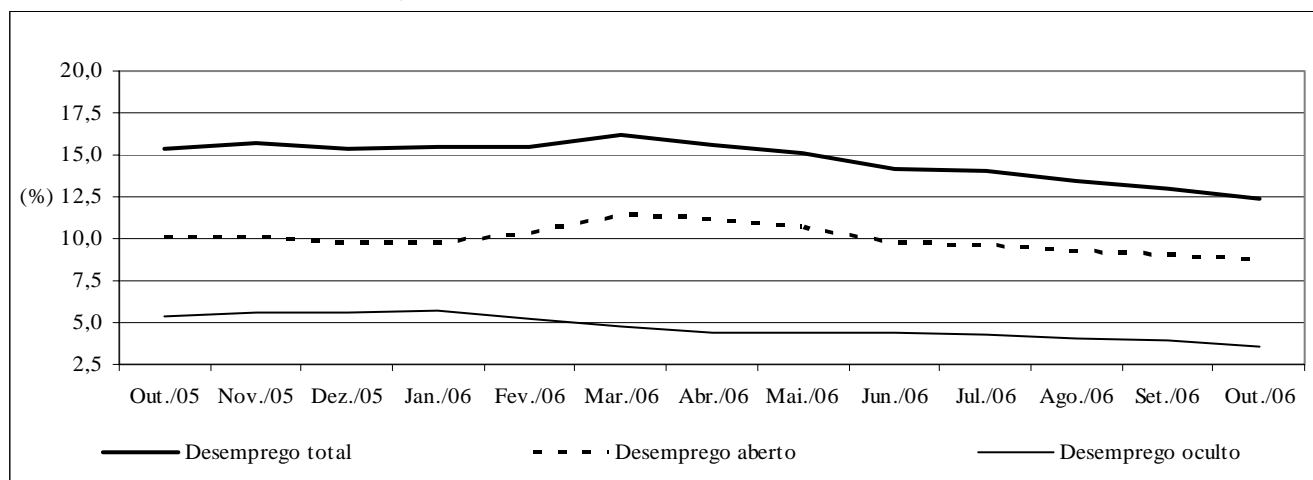

Fonte: Fundação João Pinheiro (FJP), Centro de Estatística e Informações (CEI), Pesquisa de Emprego e Desemprego na Região Metropolitana de Belo Horizonte (PED/RMBH). Convênio FJP/DIEESE/SEADE/SINE-MG



**TABELA 3**  
**TAXAS DE DESEMPREGO TOTAL, POR ATRIBUTOS PESSOAIS**  
**REGIÃO METROPOLITANA DE BELO HORIZONTE (RMBH) - 1996-2006**

ESPECIFICAÇÃO	TAXA DE DESEMPREGO POR ATRIBUTO PESSOAL (%)									COMPOSIÇÃO DA TAXA DE DESEMPREGO POR EXPERIÊNCIA ANTERIOR DE TRABALHO	
	TOTAL	SEXO		IDADE				POSIÇÃO NO DOMICÍLIO		com	sem
		homens	mulheres	10 a 17 anos	18 a 24 anos	25 a 39 anos	40 anos e mais	chefe	demais membros		
1996 - Outubro.....	11,5	10,6	12,6	33,7	17,5	9,0	4,9	6,0	15,1	9,4	2,1
1997 - Outubro.....	13,5	11,3	16,5	40,5	21,1	9,6	6,3	6,4	18,4	10,8	2,8
1998 - Outubro.....	15,6	13,3	18,4	44,9	23,0	12,7	7,0	8,0	20,2	12,6	3,0
1999 - Outubro.....	17,7	16,3	19,4	46,3	28,8	13,7	8,8	9,6	22,9	14,8	2,9
2000 - Outubro.....	17,3	15,9	19,1	44,7	26,1	14,0	10,2	10,0	22,0	14,3	3,0
2001 - Outubro.....	19,0	16,5	21,9	45,6	29,0	15,7	11,0	12,0	23,5	15,2	3,8
2002 - Outubro.....	18,2	16,1	20,5	53,6	26,6	15,5	10,3	10,0	23,5	14,6	3,5
2003 - Outubro.....	20,4	17,5	23,7	57,9	29,1	18,1	11,0	11,2	26,3	16,3	4,0
2004 - Outubro.....	17,2	15,4	19,4	56,1	28,2	13,4	8,9	8,9	22,6	13,4	3,8
<b>2005</b>											
Outubro.....	15,4	12,8	18,5	52,4	25,3	12,1	8,1	7,7	20,5	12,1	3,4
Novembro.....	15,7	13,1	18,6	53,2	25,0	12,0	8,9	8,4	20,5	12,5	3,2
Dezembro.....	15,4	12,9	18,2	49,4	24,8	12,1	8,7	8,1	20,2	12,5	3,2
<b>2006</b>											
Janeiro.....	15,5	13,0	18,2	49,0	26,0	12,8	7,8	8,0	20,5	12,2	3,3
Fevereiro.....	15,5	13,1	18,2	50,4	27,4	12,6	6,6	7,0	21,1	11,9	3,6
Março.....	16,2	13,2	19,6	56,4	28,7	12,6	7,4	7,4	22,0	12,6	3,6
Abril.....	15,6	12,5	19,2	59,6	27,6	12,2	7,3	7,0	21,5	12,1	3,5
Maió.....	15,1	12,2	18,5	57,5	25,9	12,4	7,2	7,7	20,1	11,9	3,2
Junho.....	14,2	11,3	17,6	52,1	23,9	12,8	6,0	6,7	19,3	11,2	3,0
Julho.....	14,0	11,3	17,0	50,8	23,2	12,3	6,0	6,9	18,7	11,0	3,0
Agosto.....	13,4	10,4	16,6	50,7	22,8	11,4	5,9	6,0	18,3	10,4	3,0
Setembro.....	13,0	10,5	15,9	51,3	23,4	10,2	5,7	6,0	17,8	9,9	3,2
Outubro.....	12,4	9,7	15,6	48,3	23,7	9,5	5,6	5,5	17,2	9,4	3,1
<b>Varição Mensal:</b>											
Out-06/Set-06.....	-4,6	-7,6	-1,9	-5,8	1,3	-6,9	-1,8	-8,3	-3,4	-5,1	-3,1
<b>Varição no Ano:</b>											
Out-06/Dez-05.....	-19,5	-24,8	-14,3	-2,2	-4,4	-21,5	-35,6	-32,1	-14,9	-24,8	-3,1
<b>Varição Anual:</b>											
Out-06/Out-05.....	-19,5	-24,2	-15,7	-7,8	-6,3	-21,5	-30,9	-28,6	-16,1	-22,3	-8,8

Fonte: Fundação João Pinheiro (FJP), Centro de Estatística e Informações (CEI), Pesquisa de Emprego e Desemprego na Região Metropolitana de Belo Horizonte (PED/RMBH). Convênio FJP/DIEESE/SEADE/SINE-MG

Nota: quaisquer pequenas diferenças nos dados apresentados, devem-se a arredondamentos.

**TABELA 4**  
**ÍNDICES DO NÍVEL DE OCUPAÇÃO, POR SETORES DE ATIVIDADE ECONÔMICA E POSIÇÃO NA OCUPAÇÃO**  
**REGIÃO METROPOLITANA DE BELO HORIZONTE (RMBH) - 1996-2006**

ESPECIFICAÇÃO	ÍNDICES DO NÍVEL DE OCUPAÇÃO											TOTAL DE AUTÔNOMOS
	TOTAL GERAL	SETORES DE ATIVIDADE ECONÔMICA					POSIÇÃO NA OCUPAÇÃO					
		INDÚSTRIA	CONSTR. CIVIL	COMÉRCIO	SERVIÇOS	OUTROS (2)	ASSALARIADOS (1)			SETOR PÚBLICO (3)		
							TOTAL	SETOR PRIVADO				
Total	c/ cart.	s/ cart.										
1996 - Outubro.....	94,1	107,1	101,6	91,1	89,5	98,3	95,5	94,5	94,8	93,3	99,5	84,2
1997 - Outubro.....	98,7	112,9	110,5	101,2	92,2	99,4	98,7	99,1	101,8	88,4	97,1	97,1
1998 - Outubro.....	98,5	101,3	112,1	97,2	94,1	109,1	98,7	99,0	99,2	98,2	97,1	97,9
1999 - Outubro.....	97,3	99,2	106,5	100,0	94,1	100,0	96,4	97,4	96,8	100,0	91,9	99,1
2000 - Outubro.....	101,5	103,3	100,0	99,6	101,6	101,7	100,5	99,9	98,8	104,3	102,4	105,0
2001 - Outubro.....	104,2	108,3	94,4	106,9	104,6	99,4	106,7	108,0	109,7	101,2	101,9	103,5
2002 - Outubro.....	109,8	116,7	107,3	104,0	110,5	107,4	113,3	113,9	112,6	118,9	111,4	107,0
2003 - Outubro.....	111,7	105,4	93,5	112,5	117,2	104,5	111,3	109,7	108,5	114,6	118,1	115,8
2004 - Outubro.....	119,1	121,7	100,0	121,8	120,8	117,0	119,9	120,2	122,7	110,4	118,1	123,2
<b>2005</b>												
Outubro.....	123,1	125,0	106,5	129,0	126,4	108,0	128,4	131,6	134,7	119,5	116,7	118,5
Novembro.....	123,6	128,8	108,9	126,2	126,5	109,1	127,8	131,4	135,0	117,1	113,8	121,1
Dezembro.....	124,7	130,8	109,7	128,2	128,3	104,5	131,1	133,5	136,1	123,2	121,9	120,5
<b>2006</b>												
Janeiro.....	124,2	129,2	108,1	126,2	129,8	98,9	132,5	134,8	137,1	125,6	125,2	117,6
Fevereiro.....	123,7	127,9	105,6	124,6	129,9	98,9	133,9	135,5	138,5	123,8	128,6	110,6
Março.....	123,6	127,1	102,4	117,7	131,1	104,5	133,2	135,1	139,0	119,5	126,7	111,4
Abril.....	125,4	127,9	105,6	121,4	132,6	105,7	132,7	133,8	139,4	111,6	128,6	121,7
Maió.....	125,7	130,0	107,3	125,0	132,3	101,7	132,9	134,6	139,8	114,0	127,6	123,8
Junho.....	128,2	130,0	117,7	131,9	133,3	102,8	134,3	134,7	139,3	116,5	133,3	128,2
Julho.....	129,7	132,5	121,0	129,8	134,9	105,7	136,8	136,8	140,5	122,0	138,1	124,6
Agosto.....	131,7	132,5	121,0	130,2	137,8	110,2	138,6	137,5	141,8	120,7	144,3	127,3
Setembro.....	131,1	131,3	115,3	128,6	138,6	108,5	138,8	138,7	143,5	120,1	139,5	126,7
Outubro.....	130,9	131,7	113,7	131,0	137,0	111,9	137,6	138,6	145,3	112,2	133,3	129,0
<b>Varição Mensal:</b>												
Out-06/Set-06.....	-0,1	0,3	-1,4	1,9	-1,2	3,1	-0,8	-0,1	1,3	-6,6	-4,4	1,9
<b>Varição no Ano:</b>												
Out-06/Dez-05.....	5,0	0,6	3,7	2,2	6,8	7,1	5,0	3,9	6,8	-8,9	9,4	7,1
<b>Varição Anual:</b>												
Out-06/Out-05.....	6,3	5,3	6,8	1,6	8,4	3,7	7,1	5,3	7,9	-6,1	14,3	8,9

Fonte: Fundação João Pinheiro (FJP), Centro de Estatística e Informações (CEI), Pesquisa de Emprego e Desemprego na Região Metropolitana de Belo Horizonte (PED/RMBH). Convênio FJP/DIEESE/SEADE/SINE-MG

Notas: a) índice: média de 2000 = 100; b) quaisquer pequenas diferenças nos dados apresentados, devem-se a arredondamentos.

(1) Exclui os empregados domésticos e inclui aqueles que não sabem a que setor pertence à empresa em que trabalham. (2) Inclui serviços domésticos, agricultura, pecuária e extração vegetal e outras atividades. (3) Inclui os estatutários e celetistas que trabalham em instituições públicas (governos Municipal, Estadual e Federal, empresas de economia mista, autarquias, fundações etc.).

**GRÁFICO 3**  
**VARIÇÃO DA OCUPAÇÃO, POR SETORES DE ATIVIDADE ECONÔMICA**  
**REGIÃO METROPOLITANA DE BELO HORIZONTE (RMBH) - 2005-2006**

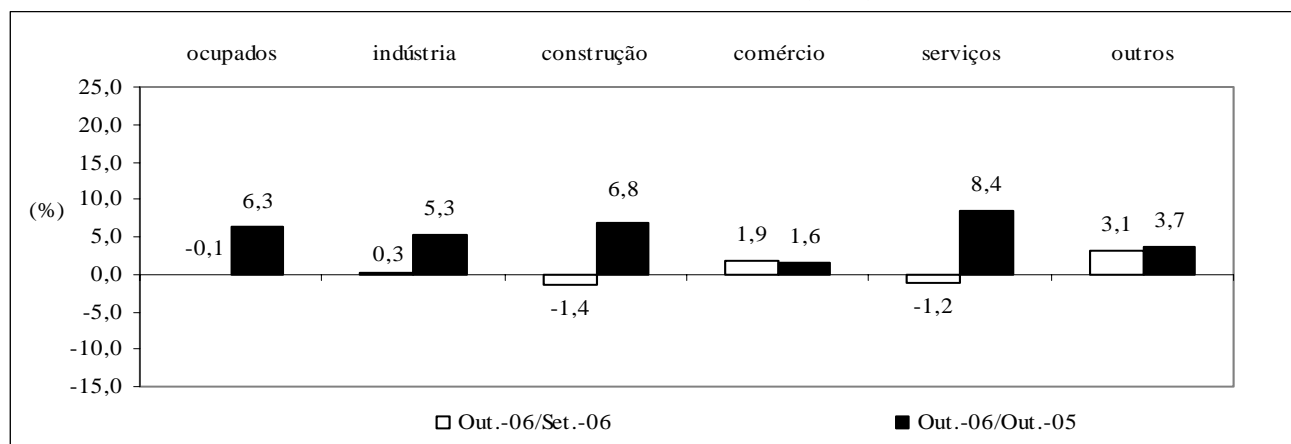

Fonte: Fundação João Pinheiro (FJP), Centro de Estatística e Informações (CEI), Pesquisa de Emprego e Desemprego na Região Metropolitana de Belo Horizonte (PED/RMBH). Convênio FJP/DIEESE/SEADE/SINE-MG

**TABELA 5**  
**ÍNDICES DO NÍVEL DE OCUPAÇÃO, POR SUBSETORES DE ATIVIDADE ECONÔMICA**  
**REGIÃO METROPOLITANA DE BELO HORIZONTE (RMBH) - 1996-2006**

ESPECIFICAÇÃO	ÍNDICES DO NÍVEL DE OCUPAÇÃO (1)										
	INDÚSTRIA			SERVIÇOS							
	metal - mecânica	têxtil e vestuário	outras	transporte e armazenagem	especia- lizados	administração e util. públicas	alimen- tação	educação	saúde	reparação e limpeza	outros
1996 - Outubro.....	102,3	123,7	105,3	88,0	86,4	85,6	89,3	91,0	91,8	98,3	89,4
1997 - Outubro.....	122,7	115,8	104,4	92,8	86,4	87,5	84,5	106,7	94,5	90,0	93,4
1998 - Outubro.....	105,7	102,6	97,4	94,0	85,2	91,3	85,4	101,1	98,6	98,3	96,7
1999 - Outubro.....	98,9	102,6	98,2	81,9	87,7	89,4	94,2	97,8	98,6	86,7	100,7
2000 - Outubro.....	101,1	97,4	107,0	109,6	97,5	100,0	101,0	102,2	98,6	103,3	101,5
2001 - Outubro.....	105,7	118,4	107,0	103,6	96,3	104,8	90,3	110,1	104,1	103,3	111,3
2002 - Outubro.....	113,6	128,9	114,9	104,8	114,8	104,8	95,1	118,0	127,4	103,3	113,5
2003 - Outubro.....	92,0	115,8	112,3	113,3	116,0	119,2	95,1	120,2	128,8	120,0	121,5
2004 - Outubro.....	120,5	118,4	123,7	116,9	119,8	123,1	92,2	128,1	150,7	118,3	122,3
<b>2005</b>											
Outubro.....	118,2	139,5	125,4	132,5	133,3	125,0	104,9	128,1	139,7	118,3	128,8
Novembro.....	118,2	134,2	135,1	122,9	125,9	122,1	113,6	127,0	145,2	120,0	130,7
Dezembro.....	114,8	136,8	141,2	126,5	117,3	123,1	107,8	132,6	152,1	106,7	138,7
<b>2006</b>											
Janeiro.....	114,8	139,5	136,8	128,9	134,6	125,0	103,9	131,5	157,5	110,0	136,5
Fevereiro.....	118,2	128,9	135,1	133,7	146,9	124,0	107,8	127,0	147,9	113,3	133,9
Março.....	122,7	118,4	133,3	132,5	151,9	124,0	115,5	129,2	142,5	133,3	130,3
Abril.....	122,7	115,8	136,0	132,5	133,3	129,8	118,4	140,4	139,7	141,7	132,5
Maió.....	118,2	121,1	142,1	130,1	130,9	131,7	108,7	147,2	147,9	135,0	132,8
Junho.....	122,7	123,7	137,7	125,3	128,4	147,1	117,5	144,9	147,9	120,0	133,2
Julho.....	131,8	113,2	139,5	124,1	129,6	151,0	118,4	144,9	143,8	125,0	136,5
Agosto.....	128,4	126,3	137,7	128,9	134,6	152,9	122,3	151,7	143,8	126,7	138,0
Setembro.....	128,4	126,3	135,1	143,4	137,0	144,2	118,4	151,7	149,3	133,3	137,2
Outubro.....	126,1	126,3	137,7	145,8	137,0	131,7	111,7	153,9	154,8	145,0	133,9
<b>Varição Mensal:</b>											
Out-06/Set-06.....	-1,8	0,0	1,9	1,7	0,0	-8,7	-5,7	1,5	3,7	8,7	-2,4
<b>Varição no Ano:</b>											
Out-06/Dez-05.....	9,9	-7,7	-2,5	15,2	16,8	7,0	3,6	16,1	1,8	35,9	-3,4
<b>Varição Anual:</b>											
Out-97/Out-96.....	20,0	-6,4	-0,8	5,5	0,0	2,2	-5,4	17,3	3,0	-8,5	4,5
Out-98/Out-97.....	-13,9	-11,4	-6,7	1,3	-1,4	4,4	1,1	-5,3	4,3	9,3	3,5
Out-99/Out-98.....	-6,5	0,0	0,9	-12,8	2,9	-2,1	10,2	-3,3	0,0	-11,9	4,2
Out-00/Out-99.....	2,3	-5,1	8,9	33,8	11,3	11,8	7,2	4,6	0,0	19,2	0,7
Out-01/Out-00.....	4,5	21,6	0,0	-5,5	-1,3	4,8	-10,6	7,7	5,6	0,0	9,7
Out-02/Out-01.....	7,5	8,9	7,4	1,2	19,2	0,0	5,4	7,1	22,4	0,0	2,0
Out-03/Out-02.....	-19,0	-10,2	-2,3	8,0	1,1	13,8	0,0	1,9	1,1	16,1	7,1
Out-04/Out-03.....	30,9	2,3	10,2	3,2	3,2	3,2	-3,1	6,5	17,0	-1,4	0,6
Out-05/Out-04.....	-1,9	17,8	1,4	13,4	11,3	1,6	13,7	0,0	-7,3	0,0	5,4
Out-06/Out-05.....	6,7	-9,4	9,8	10,0	2,8	5,4	6,5	20,2	10,8	22,5	4,0

Fonte: Fundação João Pinheiro (FJP), Centro de Estatística e Informações (CEI), Pesquisa de Emprego e Desemprego na Região Metropolitana de Belo Horizonte (PED/RMBH). Convênio FJP/DIEESE/SEADE/SINE-MG

Notas: a) índice: média de 2000 = 100; b) quaisquer pequenas diferenças nos dados apresentados, devem-se a arredondamentos.

(1) A agregação dos subsetores apresenta a seguinte composição: Metal-mecânica: metalúrgica, mecânica, material eletro-eletrônico e material de transporte; Têxtil e Vestuário: inclui calçados e artefatos de tecidos; outras indústrias: química, farmacêutica e plásticos e artefatos de borracha, alimentação, mobiliário e produtos de madeira, papel, papelão e cortiça, gráficas, vidros, cristais, espelhos e cerâmicas, materiais de construção, artesanato, outras indústrias de transformação e indústria extrativa mineral; administração e utilidade pública: serviços de utilidade pública e serviços de administração pública, forças armadas e polícia; outros serviços: serviços creditícios e financeiros, serviços auxiliares da atividade econômica, serviços pessoais, serviços de comunicações, diversões, radiodifusão e teledifusão, serviços comunitários, comércio e administração de valores imobiliários e de imóveis, oficinas de reparação mecânica e outros serviços.

**TABELA 6**  
**RENDIMENTO REAL MÉDIO DOS OCUPADOS E DOS ASSALARIADOS, NO TRABALHO PRINCIPAL**  
**REGIÃO METROPOLITANA DE BELO HORIZONTE (RMBH) - 1996-2006**

ESPECIFICAÇÃO (1)	RENDIMENTO REAL MÉDIO (2)			
	OCUPADOS (3)		ASSALARIADOS (4)	
	média	índice (5)	média	índice (5)
1996 - Setembro.....	1.028	115,0	1.008	108,2
1997 - Setembro.....	1.012	113,1	1.029	110,5
1998 - Setembro.....	951	106,3	1.015	108,9
1999 - Setembro.....	868	97,1	919	98,7
2000 - Setembro.....	906	101,3	944	101,4
2001 - Setembro.....	868	97,0	910	97,7
2002 - Setembro.....	900	100,6	927	99,5
2003 - Setembro.....	807	90,3	850	91,2
2004 - Setembro.....	799	89,3	870	93,4
<b>2005</b>				
Setembro.....	809	90,5	866	93,0
Outubro.....	818	91,5	874	93,8
Novembro.....	830	92,8	896	96,2
Dezembro.....	832	93,1	886	95,1
<b>2006</b>				
Janeiro.....	865	96,7	910	97,6
Fevereiro.....	860	96,2	903	96,9
Março.....	874	97,7	921	98,9
Abril.....	862	96,3	909	97,5
Maió.....	887	99,2	949	101,9
Junho.....	904	101,0	959	102,9
Julho.....	935	104,5	998	107,1
Agosto.....	936	104,7	989	106,2
Setembro.....	945	105,7	1.005	107,9
<b>Varição Mensal:</b>				
Set-06/Ago-06.....		0,9		1,6
<b>Varição no Ano:</b>				
Set-06/Dez-05.....		13,5		13,4
<b>Varição Anual:</b>				
Set-06/Set-05.....		16,8		16,1

Fonte: Fundação João Pinheiro (FJP), Centro de Estatística e Informações (CEI), Pesquisa de Emprego e Desemprego na Região Metropolitana de Belo Horizonte (PED/RMBH). Convênio FJP/DIEESE/SEADE/SINE-MG

Nota: quaisquer pequenas diferenças nos dados apresentados, devem-se a arredondamentos.

(1) O mês indicado refere-se ao último do trimestre considerado. (2) Inflator utilizado: IPCA-BH (IPEAD). Valores em R\$ do último mês referido. (3) Excluíse os assalariados e empregados domésticos mensalistas que não tiveram remuneração no mês, os trabalhadores familiares sem remuneração salarial e os trabalhadores que ganharam exclusivamente em espécie ou benefício. (4) Excluí os assalariados que não tiveram remuneração no mês. (5) Índice: Média de 2000 = 100.

**GRÁFICO 4**  
**RENDIMENTO REAL MÉDIO DOS OCUPADOS E DOS ASSALARIADOS, NO TRABALHO PRINCIPAL**  
**REGIÃO METROPOLITANA DE BELO HORIZONTE (RMBH) - 2005-2006**

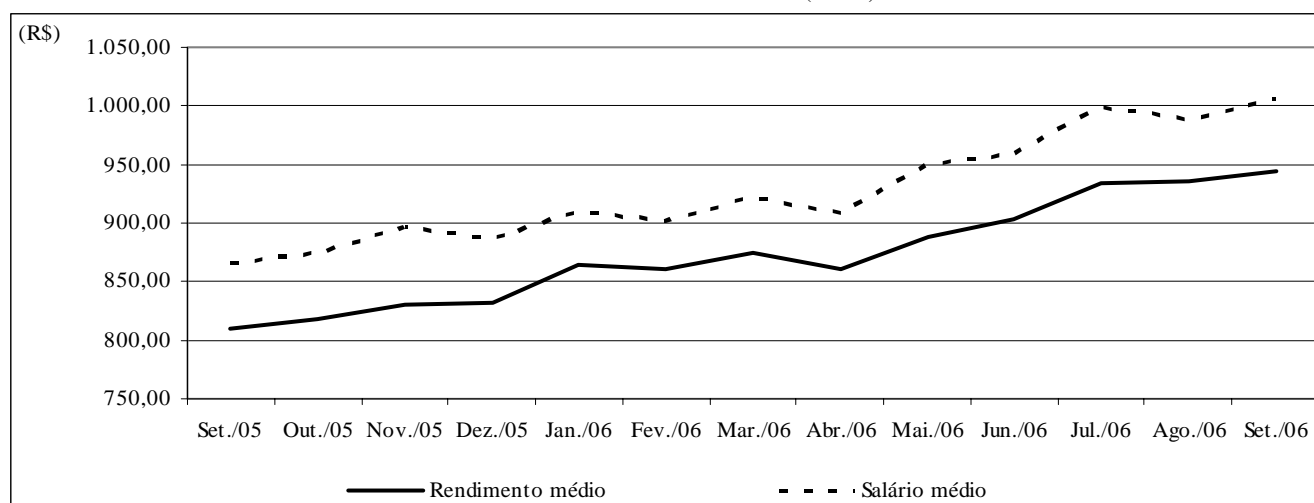

Fonte: Fundação João Pinheiro (FJP), Centro de Estatística e Informações (CEI), Pesquisa de Emprego e Desemprego na Região Metropolitana de Belo Horizonte (PED/RMBH). Convênio FJP/DIEESE/SEADE/SINE-MG

**TABELA 7**  
**RENDIMENTO REAL DOS PERCENTIS DE OCUPADOS E ASSALARIADOS, NO TRABALHO PRINCIPAL**  
**REGIÃO METROPOLITANA DE BELO HORIZONTE (RMBH) - 1996-2006**

ESPECIFICAÇÃO (1)	RENDIMENTO REAL (2)									
	OCUPADOS (3)					ASSALARIADOS (4)				
	10% mais pobres ganham até	25% mais pobres ganham até	50% ganham até	25% mais ricos ganham acima de	10% mais ricos ganham acima de	10% mais pobres ganham até	25% mais pobres ganham até	50% ganham até	25% mais ricos ganham acima de	10% mais ricos ganham acima de
1996 - Setembro.....	212	328	570	1.124	2.399	256	378	606	1.111	2.254
1997 - Setembro.....	215	335	568	1.106	2.364	252	370	622	1.136	2.313
1998 - Setembro.....	227	339	523	1.046	2.092	267	388	607	1.068	2.197
1999 - Setembro.....	224	324	494	989	1.892	251	353	576	1.019	1.990
2000 - Setembro.....	232	312	527	959	2.003	263	371	568	1.038	1.995
2001 - Setembro.....	259	312	518	920	1.961	266	363	570	973	1.937
2002 - Setembro.....	255	327	528	954	2.045	273	369	545	989	1.953
2003 - Setembro.....	222	303	475	860	1.777	285	356	508	891	1.789
2004 - Setembro.....	222	319	486	882	1.722	289	379	554	956	1.742
<b>2005</b>										
Setembro.....	223	315	512	896	1.622	314	392	545	922	1.778
Outubro.....	237	321	512	895	1.654	313	392	549	943	1.740
Novembro.....	253	320	513	919	1.757	312	385	548	964	1.908
Dezembro.....	272	325	510	955	1.815	310	392	552	993	1.862
<b>2006</b>										
Janeiro.....	290	326	506	980	1.934	307	389	550	990	1.947
Fevereiro.....	302	340	509	963	1.831	305	398	570	984	1.797
Março.....	280	341	506	961	1.888	303	398	580	978	1.888
Abril.....	279	346	513	957	1.880	319	402	591	974	1.880
Maió.....	264	345	511	1.004	2.007	334	401	597	1.024	2.041
Junho.....	284	358	524	1.003	2.005	351	401	600	1.023	2.039
Julho.....	284	368	539	1.003	2.040	351	403	600	1.047	2.107
Agosto.....	301	368	543	970	2.039	351	403	589	1.016	2.073
Setembro.....	300	370	562	968	2.035	350	406	588	1.031	2.069

Fonte: Fundação João Pinheiro (FJP), Centro de Estatística e Informações (CED), Pesquisa de Emprego e Desemprego na Região Metropolitana de Belo Horizonte (PED/RMBH). Convênio FJP/DIEESE/SEADE/SINE-MG

Nota: quaisquer pequenas diferenças nos dados apresentados, devem-se a arredondamentos.

(1) O mês indicado refere-se ao último do trimestre considerado. (2) Inflator utilizado: IPCA-BH (IPEAD). Valores em R\$ do último mês referido. (3) Exclui os assalariados e os empregados domésticos mensalistas que não tiveram remuneração no mês, os trabalhadores familiares sem remuneração salarial e os trabalhadores que ganharam exclusivamente em espécie ou benefício. (4) Exclui os assalariados que não tiveram remuneração no mês.

**TABELA 8**  
**ÍNDICES DO RENDIMENTO REAL DOS PERCENTIS DE OCUPADOS E ASSALARIADOS, NO TRABALHO PRINCIPAL**  
**REGIÃO METROPOLITANA DE BELO HORIZONTE (RMBH) - 1996-2006**

ESPECIFICAÇÃO (1)	RENDIMENTO REAL (2)									
	OCUPADOS (3)					ASSALARIADOS (4)				
	10% mais pobres ganham até	25% mais pobres ganham até	50% ganham até	25% mais ricos ganham acima de	10% mais ricos ganham acima de	10% mais pobres ganham até	25% mais pobres ganham até	50% ganham até	25% mais ricos ganham acima de	10% mais ricos ganham acima de
1996 - Setembro.....	93,6	104,7	111,5	115,4	121,4	99,4	103,3	107,2	108,3	114,7
1997 - Setembro.....	94,9	106,7	111,2	113,6	119,7	98,1	101,1	109,9	110,6	117,7
1998 - Setembro.....	100,0	108,0	102,4	107,5	105,9	103,9	105,9	107,4	104,1	111,8
1999 - Setembro.....	98,9	103,2	96,8	101,6	95,8	97,6	96,4	101,9	99,3	101,3
2000 - Setembro.....	102,2	99,5	103,2	98,5	101,4	102,2	101,3	100,5	101,2	101,5
2001 - Setembro.....	114,0	99,5	101,4	94,5	99,2	103,5	99,2	100,9	94,8	98,6
2002 - Setembro.....	112,3	104,2	103,4	98,0	103,5	106,0	100,9	96,4	96,4	99,4
2003 - Setembro.....	97,8	96,7	93,0	88,3	90,0	110,8	97,4	89,8	86,8	91,1
2004 - Setembro.....	98,1	101,7	95,2	90,6	87,2	112,4	103,5	97,9	93,2	88,7
<b>2005</b>										
Setembro.....	98,4	100,3	100,3	92,0	82,1	122,0	107,2	96,4	89,9	90,5
Outubro.....	104,4	102,4	100,2	91,9	83,7	121,8	107,0	97,1	91,9	88,6
Novembro.....	111,7	102,0	100,5	94,4	88,9	121,3	105,3	97,0	94,0	97,1
Dezembro.....	120,1	103,8	99,9	98,0	91,9	120,6	107,0	97,6	96,7	94,8
<b>2006</b>										
Janeiro.....	128,0	103,4	99,0	100,6	97,9	119,5	106,4	97,4	96,5	99,1
Fevereiro.....	133,2	108,5	99,6	98,9	92,7	118,7	108,9	100,8	95,8	91,5
Março.....	123,5	108,6	99,0	98,7	95,6	118,0	108,7	102,6	95,3	96,1
Abril.....	123,0	110,3	100,5	98,3	95,2	124,0	109,8	104,5	94,9	95,7
Maió.....	116,6	109,8	100,1	103,1	101,6	130,0	109,7	105,6	99,7	103,9
Junho.....	125,3	114,0	102,7	103,0	101,5	136,4	109,6	106,1	99,6	103,8
Julho.....	125,4	117,3	105,6	103,1	103,3	136,5	110,2	106,2	102,0	107,3
Agosto.....	132,7	117,2	106,3	99,6	103,2	136,4	110,1	104,2	99,0	105,5
Setembro.....	132,5	118,1	110,0	99,4	103,0	136,2	110,9	104,0	100,5	105,3
<b>Varição Mensal:</b>										
Set-06/Ago-06.....	-0,2	0,7	3,5	-0,2	-0,2	-0,1	0,7	-0,2	1,5	-0,2
<b>Varição no Ano:</b>										
Set-06/Dez-05.....	10,3	13,8	10,1	1,4	12,2	12,9	3,6	6,6	3,8	11,1
<b>Varição Anual:</b>										
Set-97/Set-96.....	1,4	2,0	-0,3	-1,6	-1,4	-1,4	-2,2	2,6	2,2	2,6
Set-98/Set-97.....	5,3	1,2	-7,9	-5,4	-11,5	6,0	4,8	-2,3	-5,9	-5,0
Set-99/Set-98.....	-1,1	-4,5	-5,5	-5,5	-9,6	-6,1	-9,0	-5,1	-4,6	-9,4
Set-00/Set-99.....	3,4	-3,6	6,5	-3,0	5,9	4,7	5,1	-1,4	1,9	0,2
Set-01/Set-00.....	11,6	0,1	-1,7	-4,1	-2,1	1,3	-2,1	0,4	-6,3	-2,9
Set-02/Set-01.....	-1,6	4,6	1,9	3,7	4,3	2,4	1,7	-4,4	1,7	0,9
Set-03/Set-02.....	-12,9	-7,2	-10,0	-9,9	-13,1	4,6	-3,5	-6,9	-9,9	-8,4
Set-04/Set-03.....	0,3	5,1	2,4	2,7	-3,1	1,4	6,3	9,0	7,3	-2,6
Set-05/Set-04.....	0,3	-1,3	5,3	1,5	-5,8	8,5	3,5	-1,5	-3,6	2,0
Set-06/Set-05.....	34,6	17,7	9,7	8,0	25,5	11,7	3,5	7,8	11,8	16,4

Fonte: Fundação João Pinheiro (FJP), Centro de Estatística e Informações (CED), Pesquisa de Emprego e Desemprego na Região Metropolitana de Belo Horizonte (PED/RMBH). Convênio FJP/DIEESE/SEADE/SINE-MG

Nota: quaisquer pequenas diferenças nos dados apresentados, devem-se a arredondamentos.

(1) O mês indicado refere-se ao último do trimestre considerado. (2) Inflator utilizado: IPCA-BH (IPEAD). Índice: Média 2000=100. (3) Exclui os assalariados e os empregados domésticos mensalistas que não tiveram remuneração no mês, os trabalhadores familiares sem remuneração salarial e os trabalhadores que ganharam exclusivamente em espécie ou benefício. (4) Exclui os assalariados que não tiveram remuneração no mês.

**TABELA 9**  
**ÍNDICES DO EMPREGO, DO RENDIMENTO REAL MÉDIO E DA MASSA DE RENDIMENTOS**  
**REAIS DOS OCUPADOS E DOS ASSALARIADOS, NO TRABALHO PRINCIPAL**  
**REGIÃO METROPOLITANA DE BELO HORIZONTE (RMBH) - 1996-2006 (1)**

ESPECIFICAÇÃO (2)	OCUPAÇÃO (3)			ASSALARIADOS (4)		
	emprego	rendimento real	massa de rendimentos	emprego	salário real	massa de rendimentos
1996 - Setembro.....	92,5	114,9	106,3	94,0	108,1	101,6
1997 - Setembro.....	97,8	113,2	110,7	97,8	110,6	108,1
1998 - Setembro.....	98,4	106,5	104,8	98,7	109,2	107,9
1999 - Setembro.....	97,9	97,4	95,3	97,6	99,1	96,7
2000 - Setembro.....	101,5	101,5	103,0	101,8	101,9	103,7
2001 - Setembro.....	103,3	97,1	100,4	105,9	97,9	103,7
2002 - Setembro.....	109,8	101,1	111,0	112,0	100,2	112,3
2003 - Setembro.....	111,2	91,0	101,2	110,0	92,1	101,3
2004 - Setembro.....	118,7	90,0	106,8	118,2	94,2	111,3
<b>2005</b>						
Setembro.....	122,8	91,2	112,0	126,9	94,1	119,4
Outubro.....	123,8	92,6	114,6	128,3	95,2	122,1
Novembro.....	124,1	93,6	116,2	127,7	97,4	124,4
Dezembro.....	125,2	93,7	117,4	130,9	96,0	125,8
<b>2006</b>						
Janeiro.....	124,8	97,1	121,2	132,4	98,1	129,9
Fevereiro.....	124,3	96,7	120,2	133,8	97,5	130,4
Março.....	124,2	98,4	122,2	133,1	99,7	132,7
Abril.....	126,2	97,1	122,6	132,6	98,5	130,6
Maió.....	126,5	99,9	126,4	132,8	102,6	136,3
Junho.....	128,9	101,7	131,1	134,2	103,7	139,2
Julho.....	130,5	105,4	137,5	136,7	108,1	147,8
Agosto.....	132,3	105,7	139,8	138,5	107,6	149,0
Setembro.....	131,7	106,8	140,7	138,7	109,5	151,8
<b>Varição Mensal:</b>						
Set-06/Ago-06.....	-0,5	1,0	0,6	0,1	1,8	1,9
<b>Varição no Ano:</b>						
Set-06/Dez-05.....	5,2	14,0	19,8	6,0	14,1	20,7
<b>Varição Anual:</b>						
Set-97/Set-96.....	5,7	-1,5	4,1	4,0	2,3	6,4
Set-98/Set-97.....	0,6	-5,9	-5,3	0,9	-1,3	-0,2
Set-99/Set-98.....	-0,5	-8,5	-9,1	-1,1	-9,2	-10,4
Set-00/Set-99.....	3,7	4,2	8,1	4,3	2,8	7,2
Set-01/Set-00.....	1,8	-4,3	-2,5	4,0	-3,9	0,0
Set-02/Set-01.....	6,3	4,1	10,6	5,8	2,3	8,3
Set-03/Set-02.....	1,3	-10,0	-8,8	-1,8	-8,1	-9,8
Set-04/Set-03.....	6,7	-1,1	5,5	7,5	2,3	9,9
Set-05/Set-04.....	3,5	1,3	4,9	7,4	-0,1	7,3
Set-06/Set-05.....	7,2	17,1	25,6	9,3	16,4	27,1

Fonte: Fundação João Pinheiro (FJP), Centro de Estatística e Informações (CEI), Pesquisa de Emprego e Desemprego na Região Metropolitana de Belo Horizonte (PED/RMBH). Convênio FJP/DIEESE/SEADE/SINE-MG

Nota: quaisquer pequenas diferenças nos dados apresentados, devem-se a arredondamentos.

(1) Inflator utilizado: IPCA-BH (IPEAD). Índice: Média 2000 = 100. (2) O mês indicado refere-se ao último do trimestre considerado. (3) Inclui os assalariados e os empregados domésticos mensalistas que não tiveram remuneração no mês, exclui os trabalhadores familiares sem remuneração salarial e os trabalhadores que ganharam exclusivamente em espécie ou benefício. (4) Inclui os assalariados que não tiveram remuneração no mês.

**TABELA 10**  
**RENDIMENTO REAL MÉDIO DOS ASSALARIADOS NO SETOR PRIVADO, POR SETORES DE ATIVIDADE ECONÔMICA**  
**E CARTEIRA DE TRABALHO ASSINADA E NÃO-ASSINADA PELO ATUAL EMPREGADOR**  
**REGIÃO METROPOLITANA DE BELO HORIZONTE (RMBH) - 1996-2006**

ESPECIFICAÇÃO (1)	RENDIMENTO REAL MÉDIO DOS ASSALARIADOS NO SETOR PRIVADO (2)					
	TOTAL (3)	SETOR DE ATIVIDADE (3)			CARTEIRA DE TRABALHO (4)	
		indústria	comércio	serviços	assinada	não-assinada
1996 - Setembro.....	853	1.039	743	807	924	532
1997 - Setembro.....	897	1.078	766	856	965	577
1998 - Setembro.....	871	1.017	774	850	953	508
1999 - Setembro.....	782	924	683	767	835	555
2000 - Setembro.....	792	916	683	771	873	463
2001 - Setembro.....	779	936	641	780	838	495
2002 - Setembro.....	772	899	639	745	833	517
2003 - Setembro.....	703	801	694	666	761	465
2004 - Setembro.....	752	930	600	744	809	482
<b>2005</b>						
Setembro.....	740	920	579	733	785	521
Outubro.....	757	940	590	754	806	512
Novembro.....	777	909	636	777	825	547
Dezembro.....	762	892	651	752	813	518
<b>2006</b>						
Janeiro.....	769	866	644	767	820	522
Fevereiro.....	760	834	613	770	813	493
Março.....	767	864	604	779	818	500
Abril.....	771	939	602	767	814	546
Maió.....	792	984	635	784	839	556
Junho.....	799	963	653	795	848	564
Julho.....	829	967	694	834	882	574
Agosto.....	829	965	660	836	880	583
Setembro.....	847	1.002	680	832	895	593

Fonte: Fundação João Pinheiro (FJP), Centro de Estatística e Informações (CEI), Pesquisa de Emprego e Desemprego na Região Metropolitana de Belo Horizonte (PED/RMBH). Convênio FJP/DIEESE/SEADE/SINE-MG

Nota: quaisquer pequenas diferenças nos dados apresentados, devem-se a arredondamentos.

(1) O mês indicado refere-se ao último do trimestre considerado. (2) Inflator utilizado: IPCA-BH (IPEAD). Valores em R\$ do último mês referido. (3) Exclui os assalariados que não tiveram remuneração no mês. (4) Inclui aqueles que não sabem a que setor de atividade pertence à empresa em que trabalham.



**TABELA 11**  
**ÍNDICES DO RENDIMENTO REAL MÉDIO DOS ASSALARIADOS, NO SETOR PRIVADO, POR SETORES DE ATIVIDADE ECONÔMICA E CARTEIRA DE TRABALHO ASSINADA E NÃO-ASSINADA PELO ATUAL EMPREGADOR**  
**REGIÃO METROPOLITANA DE BELO HORIZONTE (RMBH) - 1996-2006**

ESPECIFICAÇÃO (1)	ÍNDICES DO RENDIMENTO REAL MÉDIO DOS ASSALARIADOS NO SETOR PRIVADO (2)					
	TOTAL (3)	SETOR DE ATIVIDADE (3)			CARTEIRA DE TRABALHO (4)	
		indústria	comércio	serviços	assinada	não-assinada
1996 - Setembro.....	106,7	112,9	106,6	102,5	106,6	105,3
1997 - Setembro.....	112,2	117,2	109,9	108,7	111,4	114,3
1998 - Setembro.....	109,0	110,5	111,0	107,9	110,0	100,5
1999 - Setembro.....	97,8	100,4	98,0	97,4	96,3	109,9
2000 - Setembro.....	99,1	99,5	98,0	98,0	100,7	91,6
2001 - Setembro.....	97,5	101,7	91,9	99,0	96,8	98,0
2002 - Setembro.....	96,6	97,7	91,7	94,7	96,1	102,4
2003 - Setembro.....	87,9	87,0	99,5	84,6	87,8	92,0
2004 - Setembro.....	94,0	101,1	86,0	94,5	93,4	95,4
<b>2005</b>						
Setembro.....	92,6	99,9	83,1	93,1	90,6	103,1
Outubro.....	94,7	102,2	84,6	95,8	93,0	101,4
Novembro.....	97,2	98,7	91,3	98,7	95,2	108,3
Dezembro.....	95,4	96,9	93,4	95,5	93,8	102,5
<b>2006</b>						
Janeiro.....	96,2	94,1	92,5	97,4	94,6	103,3
Fevereiro.....	95,1	90,6	87,9	97,9	93,9	97,5
Março.....	96,0	93,9	86,6	98,9	94,4	99,0
Abril.....	96,5	102,1	86,4	97,5	93,9	108,1
Maió.....	99,1	107,0	91,1	99,6	96,8	109,9
Junho.....	99,9	104,6	93,6	101,0	97,9	111,6
Julho.....	103,7	105,1	99,6	106,0	101,8	113,5
Agosto.....	103,7	104,8	94,7	106,2	101,6	115,4
Setembro.....	105,9	108,9	97,6	105,7	103,3	117,4
<b>Varição Mensal:</b>						
Set-06/Ago-06.....	2,1	3,9	3,0	-0,5	1,7	1,8
<b>Varição no Ano:</b>						
Set-06/Dez-05.....	11,0	12,4	4,4	10,6	10,0	14,6
<b>Varição Anual:</b>						
Set-97/Set-96.....	5,1	3,8	3,0	6,1	4,4	8,5
Set-98/Set-97.....	-2,9	-5,7	1,0	-0,8	-1,2	-12,0
Set-99/Set-98.....	-10,3	-9,2	-11,7	-9,7	-12,4	9,3
Set-00/Set-99.....	1,4	-0,9	0,0	0,6	4,6	-16,6
Set-01/Set-00.....	-1,7	2,2	-6,2	1,1	-3,9	7,0
Set-02/Set-01.....	-0,9	-3,9	-0,3	-4,4	-0,7	4,4
Set-03/Set-02.....	-9,0	-10,9	8,6	-10,6	-8,6	-10,1
Set-04/Set-03.....	7,0	16,2	-13,6	11,7	6,3	3,7
Set-05/Set-04.....	-1,5	-1,1	-3,5	-1,5	-3,0	8,0
Set-06/Set-05.....	14,4	9,0	17,4	13,5	14,0	13,9

Fonte: Fundação João Pinheiro (FJP), Centro de Estatística e Informações (CED), Pesquisa de Emprego e Desemprego na Região Metropolitana de Belo Horizonte (PED/RMBH). Convênio FJP/DIEESE/SEADE/SINE-MG

Nota: quaisquer pequenas diferenças nos dados apresentados, devem-se a arredondamentos.

(1) O mês indicado refere-se ao último do trimestre considerado. (2) Inflator utilizado: IPCA-BH (IPEAD). Índice: Média 2000 =100. (3) Exclui os assalariados que não tiveram remuneração no mês. (4) Inclui aqueles que não sabem a que setor de atividade pertence à empresa em que trabalham.

**TABELA 12**  
**RENDIMENTO NOMINAL MENSAL MÉDIO E MEDIANO DOS OCUPADOS E DOS ASSALARIADOS, NO TRABALHO PRINCIPAL**  
**REGIÃO METROPOLITANA DE BELO HORIZONTE (RMBH) - 1996-2006**

ESPECIFICAÇÃO (1)	RENDIMENTO NOMINAL			
	OCUPADOS (2)		ASSALARIADOS (3)	
	médio	mediano	médio	mediano
1996 - Setembro.....	580	302	544	320
1997 - Setembro.....	597	330	616	360
1998 - Setembro.....	564	300	597	350
1999 - Setembro.....	522	300	563	350
2000 - Setembro.....	579	340	619	373
2001 - Setembro.....	618	360	652	400
2002 - Setembro.....	660	378	690	400
2003 - Setembro.....	666	400	695	430
2004 - Setembro.....	756	450	821	500
<b>2005</b>				
Setembro.....	790	500	860	530
Outubro.....	792	500	854	548
Novembro.....	810	480	870	502
Dezembro.....	812	500	846	550
<b>2006</b>				
Janeiro.....	911	500	948	560
Fevereiro.....	814	500	868	570
Março.....	867	500	917	590
Abril.....	885	529	921	600
Maió.....	901	500	999	595
Junho.....	918	540	950	600
Julho.....	976	572	1.036	600
Agosto.....	907	512	973	562
Setembro.....	949	600	1.004	600

Fonte: Fundação João Pinheiro (FJP), Centro de Estatística e Informações (CEI), Pesquisa de Emprego e Desemprego na Região Metropolitana de Belo Horizonte (PED/RMBH). Convênio FJP/DIEESE/SEADE/SINE-MG

Nota: quaisquer pequenas diferenças nos dados apresentados, devem-se a arredondamentos.

(1) O mês indicado refere-se ao mês do rendimento. (2) Excluídos os assalariados e empregados domésticos mensalistas que não tiveram remuneração no mês, os trabalhadores familiares sem remuneração salarial e os trabalhadores que ganharam exclusivamente em espécie ou benefício. (3) Excluídos os assalariados que não tiveram remuneração no mês.

**MINISTÉRIO DO TRABALHO /  
CODEFAT / SECRETARIA DE  
POLÍTICAS DE EMPREGO E  
SALÁRIO**

**MINISTRO**

*Luiz Marinho*

**GOVERNO DO ESTADO DE MINAS  
GERAIS**

**GOVERNADOR**

*Aécio Neves da Cunha*

**SECRETARIA DE ESTADO DE  
DESENVOLVIMENTO SOCIAL E  
ESPORTES**

**SECRETÁRIA**

*Maria Coeli Simões Pires*

**SUBSECRETARIA DO  
TRABALHO E ASSISTÊNCIA  
SOCIAL**

**SUBSECRETÁRIA**

*Maria Albanita Roberta de  
Lima*

**SUPERINTENDENTE DE  
TRABALHO E RENDA**

*Profª Carmen Rocha Dias*

**DIRETORA DE EMPREGO E  
RENDA / COORDENADORA  
ESTADUAL DO SINE-MG**

*Lígia de Oliveira Lara*

**SECRETARIA DE ESTADO DE  
PLANEJAMENTO E GESTÃO  
SECRETÁRIA**

*Antônio Augusto Junho Anastasia*

**FUNDAÇÃO JOÃO PINHEIRO (FJP)  
PRESIDENTE**

*Amilcar Viana Martins Filho*

**CENTRO DE ESTATÍSTICA E  
INFORMAÇÕES (CEI)**

**DIRETORA**

*Laura Maria Irene De Michelis  
Mendonça*

**FUNDAÇÃO SISTEMA ESTADUAL  
DE ANÁLISE DE DADOS (SEADE)**

**DIRETORA EXECUTIVA**

*Felícia Reicher Madeira*

**DEPARTAMENTO INTERSINDI-  
CAL DE ESTATÍSTICA E ESTUDOS  
SÓCIO-ECONÔMICOS (DIEESE)**

**PRESIDENTE**

*Carlos Andreu Ortiz*

**DIRETOR TÉCNICO**

*Clemente Ganz Lúcio*

**SUPERVISOR TÉCNICO  
REGIONAL**

*Maria de Fátima Lage  
Guerra*

## *Equipe Técnica*

**COORDENAÇÃO TÉCNICA:** Carlindo Rodrigues de Oliveira (DIEESE), Plínio de Campos Souza (FJP/CEI).

**COORDENAÇÃO ADMINISTRATIVA E FINANCEIRA –**  
**Coordenador:** Eustáquio Mário R. Braga – **Assistente**  
**Administrativa:** Natália Chaves Cidrão – **Apoio Administrativo:**,  
Tasciane da Silva Cândido.

**ESTATÍSTICA E PROCESSAMENTO DE DADOS -**  
**Coordenadora:** Maria Ramos de Souza. – **Técnicas:** Cleonice  
Ramos de Souza, Lívia Cristina Rosa Cruz.

**ANÁLISE DOS RESULTADOS: Analista:** Kátia Barrio Castro.

**LEVANTAMENTO DE CAMPO - Coordenador:** Tarcízio Alves  
de Souza - **Controle da Amostra:** Leonardo Junio dos Santos  
Nascimento - **Controle de Qualidade (Checagem, Crítica e**  
**Divulgação):** José Assis do Nascimento Filho, Rosana Aparecida  
Gualberto, Reinaldo Sales Leite – **Controle de Digitação:** Igor de  
Campos Fontes.

**CHECAGEM:** Ari Pereira da Costa, Caio Márcio Marinho, Cleide  
Campolina Leroy, Eduardo Delfino do Nascimento Neto, Tânia Costa  
Ferreira.

**CRÍTICA:** Elaine Ramos de Jesus, Elizabete Akiko Nomura, João  
Ricardo Pereira Brito Machado, Maria Iria Soares, Mariana Batista de  
Oliveira Porto, Vanda de Carvalho.

**SUPERVISÃO DE COLETA:** Águeda Aparecida Ribeiro de Lima,  
Ana Luiza Rocha dos Santos Souza Galliac, Daniela Maria Araújo  
Mendonça Lima, Mauro de Oliveira Pessoa, Mônica Leila de Oliveira  
Correia Lima.

**ENTREVISTADORES:** Andréia Pereira Silva, Ângela Aparecida  
Ventura, Célio Leandro de Oliveira, Celso Luís Welter, Eliseu José  
Ferreira, Jaqueline Maria dos Santos, João Afonso Rabelo, José Luiz  
Mendes dos Santos, Judas Tadeu Soares de Faria, Laura Borges de  
Souza Pimenta, Marcelo Lukas de Castro Ligório, Maria Ângela de  
Castro Gomes, Maria da Penha Pereira Macedo, Paula Aparecida  
Lopes, Ricardo Augusto dos Santos, Roselene Gomes Dias, Roseli  
Ribeiro dos Santos, Rubens Batista Lisboa, Teresa Cristina Soeiro  
Pinto, Zilma Aparecida Alves Santos.

**AMOSTRA:** Nathália Barbosa de Castro Campos.

**DIGITAÇÃO E ENTRADA DE DADOS:** Elias Daniel Ribeiro de  
Araújo, Paulo Roberto Rocha dos Santos Souza Galliac.

**COLABORAÇÃO:** Danilo Gomes de Freitas, Maria Bernadette  
Araujo, Nícia Raies Moreira de Souza.

**ESTAGIÁRIOS:** Ana Flávia da Silva Luz, Douglas Ribeiro de  
Oliveira.

**CONCEITOS E METODOLOGIA:** SEADE e DIEESE.

**ELABORAÇÃO DO PLANO AMOSTRAL:** Renato Martins  
Assunção (Instituto de Ciências Exatas da Universidade Federal de  
Minas Gerais - ICEX/UFMG).

**NÚCLEO DE DISSEMINAÇÃO DE INFORMAÇÕES (NDI) –**  
**Coordenador:** Leandro Augusto Neves - José Mário Lemes da Silva.

**ASSESSORIA DE COMUNICAÇÃO SOCIAL – Assessora-  
Chefe:** Lucilene Gonçalves - **Jornalista Responsável:** Francisco  
Batista Teixeira.

**PRODUÇÃO EDITORIAL:** Jussara Maria Januzzi.

**PROJETO GRÁFICO E EDITORAÇÃO ELETRÔNICA:** João  
Bosco Assunção.

**IMPRESSÃO E ENCADERNAÇÃO:** FJP/Divisão de Serviços  
Gráficos/Lerbach Copiadora Digital.

<b>SECRETARIA DE ESTADO DE DESENVOLVIMENTO SOCIAL E ESPORTES</b>	<b>FUNDAÇÃO JOÃO PINHEIRO</b>	<b>DIEESE</b>
<p>Rua Martim de Carvalho, 94 Santo Agostinho CEP. 30190-090 Belo Horizonte - MG Fone: (31) 3292-2000 Fax: (31) 3275-2799 <a href="mailto:sinemg@sedese.mg.gov.br">sinemg@sedese.mg.gov.br</a> <a href="mailto:asscom@sedese.mg.gov.br">asscom@sedese.mg.gov.br</a></p>	<p>Alameda das Acácias, 70 São Luís / Pampulha CEP. 31275-150 Belo Horizonte - MG Fone: (31) 3448-9719/ 3448-9557 Fax: (31) 3448-9614 / 3448-9546 <a href="http://www.fjp.mg.gov.br">www.fjp.mg.gov.br</a> <a href="mailto:cei.ndi@fjp.mg.gov.br">cei.ndi@fjp.mg.gov.br</a></p>	<p>Escritório Regional de MG Rua Curitiba, 1269 – 9º andar Centro - CEP. 30170-121 Belo Horizonte - MG Fone: (31) 3222-9395 Fax: (31) 3222-9787 <a href="http://www.dieese.org.br">www.dieese.org.br</a> <a href="mailto:ermg@dieese.org.br">ermg@dieese.org.br</a></p>