



Boletim Pesquisa de Emprego e Desemprego na Região Metropolitana de Belo Horizonte PED/RMBH



ANO 12 – N.º 09 – Setembro 2006

**TAXA DE
DESEMPREGO NA
RMBH
APRESENTA NOVA
REDUÇÃO**

As informações levantadas pela Pesquisa de Emprego e Desemprego na Região Metropolitana de Belo Horizonte (PED/RMBH) indicaram nova retração na taxa de desemprego total, ao passar de 13,4%, em agosto, para os atuais 13% da População Economicamente Ativa (PEA), sendo a menor taxa desde dezembro de 1997. Mesmo com a redução no número de ocupados (10 mil), o contingente de desempregados diminuiu (13 mil), em razão da saída de 23 mil pessoas do mercado de trabalho da RMBH, no período analisado.

SETEMBRO

**TAXA DE
DESEMPREGO
13%**

O nível ocupacional na região apresentou variação negativa de 0,5%, entre agosto e setembro, e foi estimado em 2.170 mil pessoas. O único setor de atividade econômica que apresentou comportamento positivo foi o de serviços, com 7 mil postos de trabalho a mais. Segundo a posição na ocupação, o destaque foi para os assalariados no setor privado com carteira assinada, com acréscimo de 11 mil vagas, enquanto 10 mil ocupações no setor público foram eliminadas.

SUMÁRIO

**Desemprego, 2
Ocupação, 3
Rendimentos, 5
Principais Conceitos, 6
Principais Indicadores, 6
Notas Metodológicas, 6
Anexo Estatístico, 7**

Em agosto, o rendimento real médio dos ocupados ficou relativamente estável (0,2%), equivalendo a R\$936. O salário real médio apresentou perda de 0,9%, passando de R\$998, em julho, para R\$989 em agosto.



FUNDAÇÃO JOÃO PINHEIRO
Governo de Minas Gerais

F A T
AMPARO AO
TRABALHADOR



**MINISTÉRIO DO
TRABALHO E EMPREGO**

TABELA A
POPULAÇÃO ECONOMICAMENTE ATIVA (PEA), DESEMPREGADA E TAXAS DE DESEMPREGO
REGIÃO METROPOLITANA DE BELO HORIZONTE (RMBH) - 2005-2006

ESPECIFICAÇÃO	2005	2006		VARIAÇÕES ABSOLUTAS	
	setembro	agosto	setembro	setembro-06/agosto-06	setembro-06/setembro-05
Em 1.000 pessoas					
População Economicamente Ativa	2.388	2.517	2.494	-23	106
Desempregados					
Total	368	337	324	-13	-44
Aberto	246	234	227	-7	-19
Oculto	122	103	97	-6	-25
Taxas de Desemprego (% da PEA)					
Total	15,4	13,4	13,0	-0,4	-2,4
Aberto	10,3	9,3	9,1	-0,2	-1,2
Oculto.....	5,1	4,1	3,9	-0,2	-1,2

Fonte: Fundação João Pinheiro (FJP), Centro de Estatística e Informações (CEI), Pesquisa de Emprego e Desemprego na Região Metropolitana de Belo Horizonte (PED/RMBH). Convênio FJP/DIEESE/SEADE/SINE-MG

Desemprego

1. Em setembro, a taxa de desemprego total na RMBH reduziu-se em 3%, em relação ao mês anterior, ao passar de 13,4% para 13% da PEA, menor taxa desde dezembro de 1997. Considerando-se a sazonalidade, o mês de setembro apresentou taxa menor somente em 1996. A taxa de desemprego aberto decresceu de 9,3% para 9,1% e a de desemprego oculto, de 4,1% para 3,9%.
2. No mês em análise, os desempregados somaram 324 mil pessoas, 13 mil a menos em relação a agosto, movimento que resultou da saída de 23 mil pessoas da PEA, uma vez que houve retração de 10 mil ocupações, entre os dois meses.
3. No período em questão, a taxa de desemprego total permaneceu relativamente estável na capital, de 11,6% para 11,5%, decorrência de comportamento semelhante da taxa de desemprego oculto (de 3,5% para 3,4%), já que a de desemprego aberto permaneceu estável em 8,1%. Nos “demais municípios” da RMBH, a taxa de desemprego total passou de 16,2% para 15,4%, comportamento que resultou das retrações nas taxas de desemprego aberto, de 11,3% para 10,7%, e oculto, de 4,9% para 4,7%.

GRÁFICO A
TAXAS DE DESEMPREGO TOTAL – REGIÃO METROPOLITANA DE BELO HORIZONTE (RMBH), CAPITAL E DEMAIS
MUNICÍPIOS DA RMBH - 2005-2006

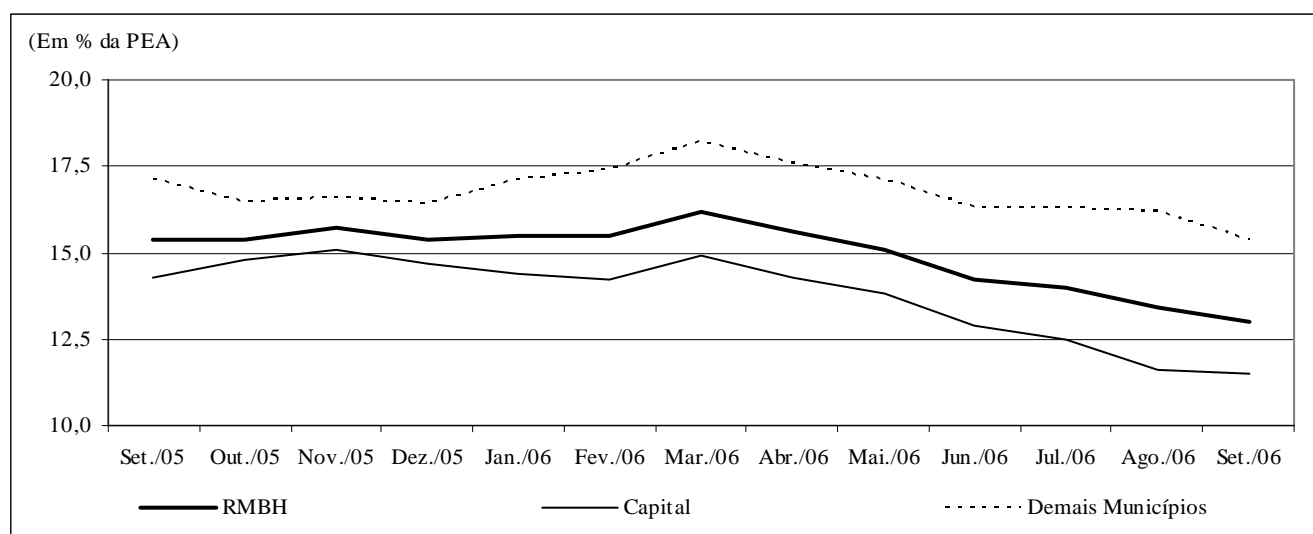

Fonte: Fundação João Pinheiro (FJP), Centro de Estatística e Informações (CEI), Pesquisa de Emprego e Desemprego na Região Metropolitana de Belo Horizonte (PED/RMBH). Convênio FJP/DIEESE/SEADE/SINE-MG

4. Ao observar a taxa de desemprego total, por atributos pessoais, notou-se retração para as pessoas de 25 a 39 anos de idade (10,5%), para os indivíduos com experiência anterior de trabalho (4,8%), para as mulheres (4,2%), adultos de 40 anos e mais (3,4%) e para os membros não-chefes do domicílio (2,7%). Para os chefes de domicílio houve estabilidade. Observou-se aumento na taxa para as pessoas sem experiência anterior de trabalho (6,7%), para os jovens de 18 a 24 anos (2,6%), para aqueles de 10 a 17 anos (1,2%) e para os homens (1%).
5. Em setembro, o tempo médio despendido pelos desempregados na busca por uma ocupação, manteve-se igual ao de agosto, em 53 semanas. Tanto para os indivíduos na situação de desemprego aberto, como para aqueles que se encontravam em desemprego oculto, o tempo médio também não se alterou em relação ao de agosto, ficando em 46 e 68 semanas, respectivamente. Em setembro de 2005, o tempo médio de procura era de 64 semanas para o total de pessoas em desemprego.
6. A taxa de desemprego total na RMBH, no comparativo anual, reduziu-se em 15,6%, reflexo da diminuição do desemprego aberto (11,7%) e do oculto (23,5%).
7. Ainda na análise anual, verificou-se diminuição de 19,6% na taxa de desemprego total da capital e de 9,9% na dos “demais municípios”. Em ambos os casos, refletindo retrações nas taxas de desemprego aberto, e com maior intensidade, na do oculto.
8. Comparando-se com setembro de 2005, com relação aos atributos pessoais, constatou-se retração na taxa de desemprego total na RMBH para todas as categorias analisadas, com destaque para os indivíduos de 40 anos e mais (25%), para os chefes de domicílio (21,1%) e para os homens (18%).
9. Ao analisar o comportamento da taxa de desemprego total nas regiões metropolitanas onde é realizada a PED, entre julho e agosto, observou-se decréscimo em Belo Horizonte (4,3%), São Paulo (4,2%) e Porto Alegre (2%). Em Recife houve aumento de 1,4% e em Salvador de 0,8%. Ainda não há dados de agosto para o Distrito Federal. Com relação a agosto do ano passado, verificou-se retração da taxa na maioria das RM's: Belo Horizonte (16,8%), São Paulo (6,4%), Recife (5,8%) e Salvador (2%), enquanto a de Porto Alegre apresentou relativa estabilidade (-0,7%).

TABELA B
TAXAS DE DESEMPREGO TOTAL – REGIÕES METROPOLITANAS SELECIONADAS – 2005-2006

ESPECIFICAÇÃO	2005					2006							
	ago.	set.	out.	nov.	dez.	jan.	fev.	mar.	abr.	mai.	jun.	jul.	ago.
Belo Horizonte	16,1	15,4	15,4	15,7	15,4	15,5	15,5	16,2	15,6	15,1	14,2	14,0	13,4
Distrito Federal	18,6	18,4	18,2	18,4	17,8	18,6	19,5	20,6	20,7	19,5	18,7	18,0	...
Porto Alegre	14,7	14,8	14,8	14,6	13,7	13,2	13,6	14,9	15,5	15,4	15,0	14,9	14,6
Recife	22,6	22,4	21,6	21,9	21,4	21,2	20,8	21,4	21,9	22,2	21,7	21,0	21,3
Salvador	24,6	23,6	23,3	22,8	23,2	23,7	23,8	24,7	24,4	24,4	23,7	23,9	24,1
São Paulo	17,1	16,9	16,9	16,4	15,8	15,7	16,3	16,9	16,9	17,0	16,8	16,7	16,0

Fontes: Fundação João Pinheiro (FJP), Centro de Estatística e Informações (CEI), Pesquisa de Emprego e Desemprego na Região Metropolitana de Belo Horizonte (PED/RMBH). Convênio FJP/DIEESE/SEADE/SINE-MG (Belo Horizonte) - STDH/GDF (Distrito Federal) - SEP. SEADE/DIEESE (São Paulo) - FEE/FGTAS/SINE-RS (Porto Alegre) - SEI/SETRAS/UFBA (Salvador) - DIEESE/SEPLANDES/PE (Recife)

Nota: sinal convencional utilizado: ... dado numérico não-diponível.

Ocupação

10. Entre agosto e setembro, o nível ocupacional apresentou variação negativa de 0,5%, com perda de 10 mil ocupações, totalizando 2.170 mil trabalhadores.
11. Por setor de atividade econômica, constataram-se as seguintes variações em relação ao mês anterior:

- **serviços:** aumento de 7 mil vagas (0,6%), principalmente entre os assalariados no setor privado com e sem carteira assinada. O número de vagas para os assalariados no setor público e entre os autônomos retraiu-se no período;
- **indústria:** perda de 3 mil postos de trabalho (0,9%), com aumento entre os autônomos e decréscimo para os assalariados com carteira de trabalho;
- **comércio:** retração de 4 mil vagas (1,2%). Houve redução de ocupações para os assalariados sem carteira assinada e aumento para os trabalhadores com carteira assinada e autônomos;
- **construção civil:** decréscimo de 7 mil postos (4,7%), para assalariados e autônomos;
- **outros setores:** diminuição de 3 mil ocupações (1,5%), todas nos serviços domésticos.

12. Na indústria, o número de ocupações nos subsetores metal-mecânica e têxtil e vestuário não se alteraram em relação a agosto. Já no agregado “outras indústrias” observou-se retração (1,9%).
13. Nos serviços, houve comportamento positivo nos subsetores de transporte e armazenagem (11,2%), reparação e limpeza (5,3%), saúde (3,8%) e especializados (1,8%). No segmento educação houve estabilidade, e retrações nos demais: alimentação (3,2%), administração e utilidades públicas (5,7%) e no agregado “outros setores” (0,5%).
14. Segundo a forma de inserção, entre agosto e setembro, observou-se aumento somente no número de assalariados no setor privado com carteira assinada (11 mil). Para as outras formas ocorreram reduções: assalariados no setor público (10 mil), empregados domésticos (3 mil), autônomos (2 mil), assalariados no setor privado sem carteira de trabalho assinada (1 mil) e para as pessoas que se encontravam nas “demais” formas de inserção (5 mil).

TABELA C
OCUPADOS, SEGUNDO POSIÇÃO NA OCUPAÇÃO E SETORES DE ATIVIDADE ECONÔMICA
REGIÃO METROPOLITANA DE BELO HORIZONTE (RMBH) - 2005-2006

ESPECIFICAÇÃO	ESTIMATIVAS (EM 1.000 PESSOAS)				
	2005	2006		VARIÇÕES ABSOLUTAS	
	setembro	agosto	setembro	set.-06/ago.-06	set.-06/set.-05
Total	2.020	2.180	2.170	-10	150
Posição na ocupação					
Assalariados com carteira	871	920	931	11	60
Assalariados sem carteira	184	198	197	-1	13
Assalariado no Setor Público	246	303	293	-10	47
Autônomos	412	434	432	-2	20
Empregados domésticos	174	181	178	-3	4
Demais (1)	133	144	139	-5	6
Setor de atividade					
Indústria (2)	297	318	315	-3	18
Comércio	315	323	319	-4	4
Serviços	1.099	1.195	1.202	7	103
Construção civil (3)	127	150	143	-7	16
Outros (4)	182	194	191	-3	9

Fonte: Fundação João Pinheiro (FJP), Centro de Estatística e Informações (CED), Pesquisa de Emprego e Desemprego na Região Metropolitana de Belo Horizonte (PED/RMBH). Convênio FJP/DIEESE/SEADE/SINE-MG

(1) Empregadores, Trabalhadores familiares sem remuneração salarial, Donos de negócios familiares, Profissionais universitários autônomos, Empregados assalariados que não informaram o setor institucional e Outras posições. (2) Indústria de Transformação e Indústria Extrativa mineral. (3) Inclui Reformas e Reparação de edificações. (4) Inclui Serviços domésticos, Agricultura, Pecuária, Extração vegetal e Outras atividades.

15. Em relação a setembro de 2005, observou-se acréscimo de 150 mil ocupações na RMBH (7,4%): 103 mil nos serviços, 18 mil na indústria, 16 mil na construção civil, 4 mil no comércio e 9 mil no agregado “outros setores”.
16. Ainda na análise anual, quanto à posição na ocupação, destacou-se o acréscimo de ocupações entre os assalariados no setor privado com carteira de trabalho assinada (60 mil), entre os assalariados no setor público (47 mil) e no trabalho autônomo (20 mil).

Rendimentos

17. Entre julho e agosto, o rendimento real médio dos ocupados apresentou relativa estabilidade (0,2%), passando de R\$934, para os atuais R\$936. Já o salário real médio retraiu-se em 0,9%, ao passar de R\$998 para R\$989.
18. O salário real médio no setor privado não apresentou variação em relação ao mês anterior e correspondeu a R\$829. Segundo setor de atividade, este indicador apresentou redução de 4,9% no comércio e manteve-se relativamente estável na indústria (-0,2%) e nos serviços (0,2%).
19. No setor privado, o salário real médio dos trabalhadores com carteira de trabalho assinada praticamente não variou (-0,2%), passando de R\$882 para R\$879; já o dos assalariados sem carteira assinada elevou-se em 1,6%, correspondendo aos atuais R\$583.
20. A massa de rendimentos dos ocupados cresceu 1,8%, refletindo principalmente o aumento no nível de ocupação. A massa de rendimento dos assalariados apresentou ligeiro aumento (0,8%), como resultado da elevação do emprego, já que o salário real médio apresentou ligeira retração.
21. Na análise anual, observaram-se aumentos de 16,7% no rendimento real médio dos ocupados e de 17,8% no salário real médio.
22. No mesmo período, o salário real médio no setor privado elevou-se em 15,2%, resultado decorrente do aumento dos salários nos serviços (17%), no comércio (13%) e na indústria (10,4%).
23. Quanto à forma de inserção no setor privado, observou-se elevação expressiva de 21% no salário real médio dos trabalhadores sem carteira assinada e de 14,5% no salário real médio daqueles com carteira de trabalho assinada.
24. As massas de rendimentos dos ocupados e dos assalariados, no comparativo anual, cresceram 26,1% e 28%, respectivamente, refletindo os aumentos no nível de ocupação e, de forma mais intensa, no rendimento real médio.

TABELA D
RENDIMENTO REAL MÉDIO DOS OCUPADOS E DOS ASSALARIADOS NO TRABALHO PRINCIPAL
REGIÃO METROPOLITANA DE BELO HORIZONTE (RMBH) - 2005-2006

ESPECIFICAÇÃO	ÍNDICE (1)	RENDIMENTO REAL MÉDIO (2)			VARIÇÃO RELATIVA (%)	
	agosto/06	agosto/05	julho/06	agosto/06	ago.-06/jul.-06	ago.-06/ago.05
Ocupados (3)	104,7	802	934	936	0,2	16,7
Assalariados (4)	106,2	839	998	989	-0,9	17,8
Do Setor Privado	103,7	719	829	829	0,0	15,2
• na indústria	104,8	874	966	964	-0,2	10,4
• no comércio	94,7	584	694	660	-4,9	13,0
• nos serviços	106,2	714	834	835	0,2	17,0
• com carteira	101,6	768	882	879	-0,2	14,5
• sem carteira	115,4	482	573	583	1,6	21,0

Fonte: Fundação João Pinheiro (FJP), Centro de Estatística e Informações (CEI), Pesquisa de Emprego e Desemprego na Região Metropolitana de Belo Horizonte (PED/RMBH). Convênio FJP/DIEESE/SEADE/SINE-MG

(1) Índice: Média de 2000=100. (2) Inflator utilizado: IPCA-BH (IPEAD). Valores em R\$ do último mês referido. (3) Exclui os assalariados e empregados domésticos mensalistas que não tiveram remuneração no mês, os trabalhadores familiares sem remuneração salarial e os trabalhadores que ganharam exclusivamente em espécie ou benefício. (4) Exclui os assalariados que não tiveram remuneração no mês.

Principais Conceitos

PIA - População em Idade Ativa: corresponde à população com dez anos ou mais.

PEA - População Economicamente Ativa: parcela da PIA ocupada ou desempregada.

OCUPADOS - são os indivíduos que:

1. possuem trabalho remunerado exercido regularmente;
2. possuem trabalho remunerado exercido de forma irregular, desde que não estejam procurando trabalho diferente do atual. Excluem-se as pessoas que, não tendo procurado trabalho, exerceram de forma excepcional algum trabalho nos últimos 30 dias;
3. possuem trabalho não-remunerado de ajuda em negócios de parentes, ou remunerado em espécie ou benefício, sem procura de trabalho.

DESEMPREGADOS - São os indivíduos que se encontram numa das seguintes situações:

- a) **Desemprego Aberto:** pessoas que procuraram trabalho de modo efetivo nos 30 dias anteriores ao da entrevista e não exerceram nenhum trabalho nos últimos sete dias;

- b) **Desemprego Oculto pelo Trabalho Precário:** pessoas que realizam de forma irregular algum trabalho remunerado (ou pessoas que realizam trabalho não-remunerado em ajuda a negócios de parentes) e que procuraram mudar de trabalho nos 30 dias anteriores ao da entrevista, ou que, não tendo procurado neste período, o fizeram até 12 meses atrás;

- c) **Desemprego Oculto pelo Desalento:** pessoas que não possuem trabalho e nem procuraram nos últimos 30 dias, por desestímulos do mercado de trabalho ou por circunstâncias fortuitas, mas procuraram efetivamente trabalho nos últimos 12 meses.

INATIVOS (maiores de dez anos) - Correspondem à parcela da PIA que não está ocupada ou desempregada.

RENDIMENTO DO TRABALHO - É captado o rendimento monetário bruto (sem descontos de imposto de renda e previdência), efetivamente recebido, referente ao trabalho realizado no mês imediatamente anterior ao da pesquisa. Para os assalariados, são considerados os descontos por falta ou acréscimos devidos a horas extras, gratificações etc. Não são computados o décimo terceiro salário e os benefícios indiretos. Para os empregadores, autônomos e demais posições, é considerada a retirada mensal.

Principais Indicadores

TAXA GLOBAL DE PARTICIPAÇÃO - É a relação entre a População Economicamente Ativa e a População em Idade Ativa (PEA/PIA). Indica a proporção de pessoas com dez anos ou mais incorporadas ao mercado de trabalho, como ocupados ou desempregados.

TAXA DE DESEMPREGO TOTAL - Equivale à relação Desempregados/PEA, e indica a proporção da PEA que se encontra na situação de desemprego aberto ou oculto. Todas as taxas de desemprego divulgadas, referentes a tipos específicos de desemprego (aberto e oculto) ou a atributos pessoais selecionados, são calculadas como uma proporção da PEA.

TAXA DE OCUPAÇÃO - Equivale à relação Ocupados/PEA, e indica a proporção da PEA que se encontra na situação de ocupados.

RENDIMENTOS - Divulga-se:

- a) **Rendimento médio:** refere-se à média trimestral do rendimento mensal real no trabalho principal. A média trimestral é calculada a partir de valores nominais mensais, inflacionados pelo IPCA/BH (IPEAD), até o último mês do trimestre. Os dados de rendimento, investigados em cada mês, referem-se ao mês imediatamente anterior, e, portanto, têm sempre esta defasagem em relação às demais informações da pesquisa. Assim, os dados apurados no trimestre outubro/novembro/dezembro, e divulgados em janeiro, correspondem à média do período setembro/outubro/novembro, a preços de novembro;

- b) **Distribuição dos rendimentos:** indica os valores máximos recebidos pelos 10% e 25% mais pobres, os valores mínimos recebidos pelos 25% e 10% mais ricos, e o rendimento mediano, que divide a população entre os 50% que têm os rendimentos mais baixos e os 50% que têm rendimentos mais altos.

Notas Metodológicas

PLANO AMOSTRAL

A Pesquisa de Emprego e Desemprego na Região Metropolitana de Belo Horizonte (PED/RMBH) tem como unidade amostral o domicílio da área urbana de 26 municípios que compõem esta região: Belo Horizonte, Betim, Brumadinho, Caeté, Confins, Contagem, Esmeraldas, Florestal, Ibirité, Igarapé, Juatuba, Lagoa Santa, Mário Campos, Mateus Leme, Nova Lima, Pedro Leopoldo, Raposos, Ribeirão das Neves, Rio Acima, Rio Manso, Sabará, Santa Luzia, São Joaquim de Bicas, São José da Lapa, Sarzedo e Vespasiano.

As informações de interesse da pesquisa são coletadas mensalmente, através de entrevistas realizadas com os moradores de dez anos de idade ou mais, em aproximadamente 2 528 domicílios, sorteados por meio de amostragem probabilística.

Trata-se de uma amostra estratificada de conglomerados selecionada em dois estágios. Os 3 136 setores censitários urbanos do Instituto Brasileiro de Geografia e Estatística (IBGE), que compõem a RMBH, são agrupados em 79 estratos. No primeiro estágio, dentro de cada estrato são escolhidos dois setores censitários com igual probabilidade e com reposição. No segundo, tendo sido anteriormente listados todos os domicílios do setor, são sorteados 16 domicílios, seguindo os critérios da amostragem aleatória sistemática.

A ponderação de cada entrevista realizada é definida considerando-se o número de questionários efetivamente respondidos em cada setor sorteado, o número de domicílios listados no setor e o número de setores que compõem o estrato. As estimativas dos valores absolutos são obtidas a partir de taxas amostrais aplicadas às projeções populacionais.

MÉDIAS TRIMESTRAIS

Os resultados são divulgados mensalmente e expressam médias trimestrais móveis dos indicadores produzidos. Isto significa que as informações referentes a determinado mês representam a média dos dados coletados no último mês e nos dois meses que o antecedem.

PROJEÇÕES DEMOGRÁFICAS

A Fundação João Pinheiro atualizou as projeções demográficas da população da RMBH e de Minas Gerais com base no Censo Demográfico de 2000 do IBGE, e adotando a tendência de crescimento do período 1991-2000. Foi revista toda a série de estatísticas geradas pela PED-RMBH sobre valores absolutos da População em Idade Ativa (PIA) e de seus componentes, a População Economicamente Ativa (PEA), ocupada e desempregada, e a população formada por indivíduos inativos com 10 anos ou mais de idade.

Anexo Estatístico

TABELA 1
ESTIMATIVAS DA POPULAÇÃO EM IDADE ATIVA, ECONOMICAMENTE ATIVA, OCUPADA, DESEMPREGADA E INATIVA MAIOR DE 10 ANOS E TAXAS GLOBAIS DE PARTICIPAÇÃO E DE DESEMPREGO TOTAL REGIÃO METROPOLITANA DE BELO HORIZONTE (RMBH) - 1996-2006

ESPECIFICAÇÃO	POPULAÇÃO EM IDADE ATIVA (A) = (B)+(C)	POPULAÇÃO ECONOMICAMENTE ATIVA						INATIVOS MAIORES DE 10 ANOS		TAXAS (%)	
		TOTAL		OCUPADOS		DESEMPREGADOS		absoluto (C)	índice	participação (B)/(A)	desemprego (D)/(B)
		absoluto (B)	índice	absoluto	índice	absoluto (D)	índice				
1996 - Setembro.....	3.129	1.762	87,5	1.536	92,8	226	63,1	1.367	92,6	56,3	12,8
1997 - Setembro.....	3.221	1.875	93,1	1.618	97,8	257	71,8	1.346	91,2	58,2	13,7
1998 - Setembro.....	3.314	1.935	96,1	1.629	98,4	306	85,5	1.379	93,4	58,4	15,8
1999 - Setembro.....	3.411	1.972	98,0	1.621	97,9	351	98,0	1.439	97,5	57,8	17,8
2000 - Setembro.....	3.510	2.039	101,3	1.680	101,5	359	100,3	1.471	99,7	58,1	17,6
2001 - Setembro.....	3.605	2.102	104,4	1.703	102,9	399	111,5	1.503	101,8	58,3	19,0
2002 - Setembro.....	3.703	2.196	109,1	1.807	109,2	389	108,7	1.507	102,1	59,3	17,7
2003 - Setembro.....	3.804	2.320	115,3	1.835	110,9	485	135,5	1.484	100,5	61,0	20,9
2004 - Setembro.....	3.907	2.387	118,6	1.957	118,2	430	120,1	1.520	103,0	61,1	18,0
2005											
Setembro.....	4.013	2.388	118,6	2.020	122,1	368	102,8	1.625	110,1	59,5	15,4
Outubro.....	4.022	2.409	119,7	2.038	123,1	371	103,6	1.613	109,3	59,9	15,4
Novembro.....	4.031	2.427	120,6	2.046	123,6	381	106,4	1.604	108,7	60,2	15,7
Dezembro.....	4.040	2.440	121,2	2.064	124,7	376	105,0	1.600	108,4	60,4	15,4
2006											
Janeiro.....	4.049	2.433	120,9	2.056	124,2	377	105,3	1.616	109,5	60,1	15,5
Fevereiro.....	4.058	2.423	120,4	2.047	123,7	376	105,0	1.635	110,8	59,7	15,5
Março.....	4.067	2.440	121,2	2.045	123,6	395	110,3	1.627	110,2	60,0	16,2
Abril.....	4.076	2.458	122,1	2.075	125,4	383	107,0	1.618	109,6	60,3	15,6
Mai.....	4.085	2.451	121,8	2.081	125,7	370	103,4	1.634	110,7	60,0	15,1
Junho.....	4.094	2.473	122,9	2.122	128,2	351	98,0	1.621	109,8	60,4	14,2
Julho.....	4.103	2.495	123,9	2.146	129,7	349	97,5	1.608	108,9	60,8	14,0
Agosto.....	4.113	2.517	125,0	2.180	131,7	337	94,1	1.596	108,1	61,2	13,4
Setembro.....	4.122	2.494	123,9	2.170	131,1	324	90,5	1.628	110,3	60,5	13,0
Varição Mensal:											
Set-06/Ago-06.....	0,2	-0,9	-0,9	-0,5	-0,5	-3,9	-3,9	2,0	2,0	-1,1	-3,0
Varição no Ano:											
Set-06/Dez-05.....	2,0	2,2	2,2	5,1	5,1	-13,8	-13,8	1,8	1,8	0,2	-15,6
Varição Anual:											
Set-06/Set-05.....	2,7	4,4	4,4	7,4	7,4	-12,0	-12,0	0,2	0,2	1,7	-15,6

Fonte: Fundação João Pinheiro (FJP), Centro de Estatística e Informações (CEI), Pesquisa de Emprego e Desemprego na Região Metropolitana de Belo Horizonte (PED/RMBH). Convênio FJP/DIEESE/SEADE/SINE-MG

Notas: a) valores absolutos em 1.000 pessoas; b) índice: média de 2000 = 100; c) quaisquer pequenas diferenças nos dados apresentados, devem-se a arredondamentos.

GRÁFICO 1
ESTIMATIVAS DA POPULAÇÃO ECONOMICAMENTE ATIVA (PEA) E DOS OCUPADOS REGIÃO METROPOLITANA DE BELO HORIZONTE (RMBH) - 2005-2006

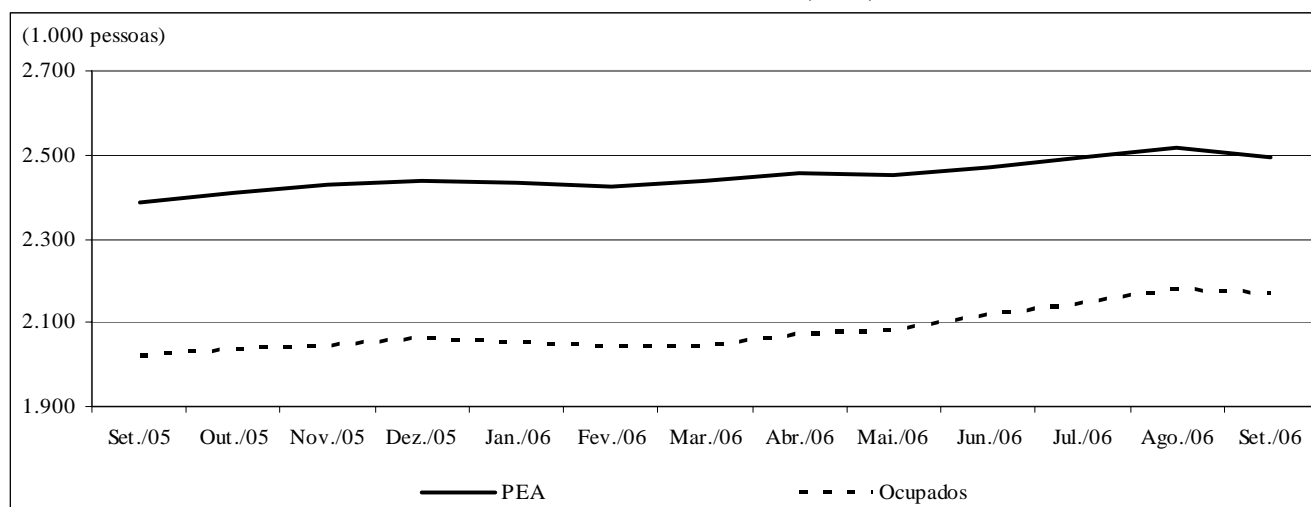

Fonte: Fundação João Pinheiro (FJP), Centro de Estatística e Informações (CEI), Pesquisa de Emprego e Desemprego na Região Metropolitana de Belo Horizonte (PED/RMBH). Convênio FJP/DIEESE/SEADE/SINE-MG

TABELA 2
TAXAS DE DESEMPREGO, POR TIPO - REGIÃO METROPOLITANA DE BELO HORIZONTE (RMBH),
MUNICÍPIO DE BELO HORIZONTE E DEMAIS MUNICÍPIOS DA RMBH - 1996-2006

ESPECIFICAÇÃO	TAXAS DE DESEMPREGO POR TIPO (%)										
	TOTAL			ABERTO			OCULTO				
	RMBH	Belo Horizonte	demaís municípios	RMBH	Belo Horizonte	demaís municípios	RMBH	Belo Horizonte	demaís municípios	PRECÁ- RÍO RMBH	DESA- LENTO RMBH
1996 - Setembro.....	12,8	12,0	14,2	7,5	7,3	8,0	5,3	4,7	6,3	3,7	1,6
1997 - Setembro.....	13,7	12,4	15,7	9,2	8,3	10,4	4,5	4,0	5,3	3,0	1,6
1998 - Setembro.....	15,8	14,2	18,0	10,4	9,7	11,4	5,4	4,5	6,6	3,8	1,6
1999 - Setembro.....	17,8	16,8	19,5	11,5	10,8	12,5	6,3	5,9	7,0	4,6	1,7
2000 - Setembro.....	17,6	15,9	20,3	11,1	10,3	12,3	6,6	5,7	8,0	4,3	2,3
2001 - Setembro.....	19,0	16,9	22,2	11,6	10,0	13,9	7,4	6,9	8,2	4,8	2,6
2002 - Setembro.....	17,7	16,6	19,3	11,3	10,5	12,5	6,4	6,1	6,8	4,1	2,3
2003 - Setembro.....	20,9	18,5	24,3	13,3	11,8	15,5	7,6	6,7	8,8	4,9	2,7
2004 - Setembro.....	18,0	16,1	20,8	11,7	10,1	14,2	6,3	6,0	6,6	4,0	2,3
2005											
Setembro.....	15,4	14,3	17,1	10,3	9,6	11,2	5,1	4,7	5,9	2,7	2,4
Outubro.....	15,4	14,8	16,5	10,1	9,7	10,7	5,3	5,1	5,8	2,7	2,6
Novembro.....	15,7	15,1	16,6	10,1	10,0	10,2	5,6	5,1	6,4	2,9	2,7
Dezembro.....	15,4	14,7	16,4	9,8	9,5	10,2	5,6	5,2	6,2	2,8	2,8
2006											
Janeiro.....	15,5	14,4	17,1	9,8	9,3	10,5	5,7	5,1	6,6	2,9	2,8
Fevereiro.....	15,5	14,2	17,4	10,3	9,5	11,4	5,2	4,7	6,0	2,7	2,5
Março.....	16,2	14,9	18,2	11,4	10,6	12,4	4,8	4,3	5,8	2,6	2,2
Abril.....	15,6	14,3	17,6	11,2	10,4	12,5	4,4	3,9	5,1	2,3	2,1
Mai.....	15,1	13,8	17,1	10,7	9,8	11,9	4,4	4,0	5,2	2,3	2,1
Junho.....	14,2	12,9	16,3	9,8	8,8	11,2	4,4	4,1	5,1	2,1	2,3
Julho.....	14,0	12,5	16,3	9,7	8,6	11,3	4,3	3,9	5,0	2,1	2,2
Agosto.....	13,4	11,6	16,2	9,3	8,1	11,3	4,1	3,5	4,9	2,1	2,0
Setembro.....	13,0	11,5	15,4	9,1	8,1	10,7	3,9	3,4	4,7	2,2	1,7
Varição Mensal:											
Set-06/Ago-06.....	-3,0	-0,9	-4,9	-2,2	0,0	-5,3	-4,9	-2,9	-4,1	4,8	-15,0
Varição no Ano:											
Set-06/Dez-05.....	-15,6	-21,8	-6,1	-7,1	-14,7	4,9	-30,4	-34,6	-24,2	-21,4	-39,3
Varição Anual:											
Set-06/Set-05.....	-15,6	-19,6	-9,9	-11,7	-15,6	-4,5	-23,5	-27,7	-20,3	-18,5	-29,2

Fonte: Fundação João Pinheiro (FJP), Centro de Estatística e Informações (CEI), Pesquisa de Emprego e Desemprego na Região Metropolitana de Belo Horizonte (PED/RMBH). Convênio FJP/DIEESE/SEADE/SINE-MG

Nota: quaisquer pequenas diferenças nos dados apresentados, devem-se a arredondamentos.

GRÁFICO 2
TAXAS DE DESEMPREGO, POR TIPO – REGIÃO METROPOLITANA DE BELO HORIZONTE (RMBH) - 2005-2006

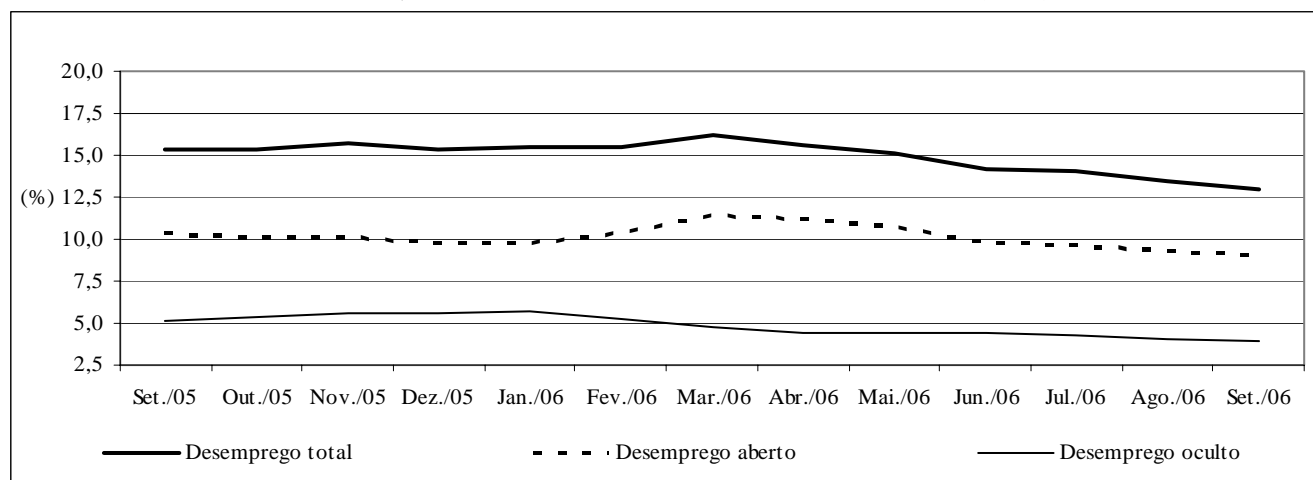

Fonte: Fundação João Pinheiro (FJP), Centro de Estatística e Informações (CEI), Pesquisa de Emprego e Desemprego na Região Metropolitana de Belo Horizonte (PED/RMBH). Convênio FJP/DIEESE/SEADE/SINE-MG

TABELA 3
TAXAS DE DESEMPREGO TOTAL, POR ATRIBUTOS PESSOAIS
REGIÃO METROPOLITANA DE BELO HORIZONTE (RMBH) - 1996-2006

ESPECIFICAÇÃO	TAXA DE DESEMPREGO POR ATRIBUTO PESSOAL (%)									COMPOSIÇÃO DA TAXA DE DESEMPREGO POR EXPERIÊNCIA ANTERIOR DE TRABALHO	
	TOTAL	SEXO		IDADE				POSIÇÃO NO DOMICÍLIO		com	sem
		homens	mulheres	10 a 17 anos	18 a 24 anos	25 a 39 anos	40 anos e mais	chefe	demais membros		
1996 - Setembro.....	12,8	11,9	14,1	36,5	19,0	10,0	5,7	6,6	16,8	10,5	2,3
1997 - Setembro.....	13,7	11,1	17,0	41,2	21,3	9,5	6,6	6,6	18,4	11,0	2,6
1998 - Setembro.....	15,8	13,3	18,8	43,5	23,3	12,6	7,4	8,3	20,4	12,7	3,1
1999 - Setembro.....	17,8	16,2	19,8	45,5	27,9	14,1	9,5	9,9	22,9	15,0	2,8
2000 - Setembro.....	17,6	15,9	19,8	45,1	27,8	13,9	10,5	9,7	22,7	14,4	3,2
2001 - Setembro.....	19,0	16,9	21,5	46,7	30,0	15,6	10,2	10,9	24,2	15,1	3,9
2002 - Setembro.....	17,7	15,9	19,9	51,5	27,9	14,1	10,2	9,6	23,1	14,2	3,5
2003 - Setembro.....	20,9	18,4	23,7	58,5	29,5	18,8	11,3	11,7	26,9	16,5	4,4
2004 - Setembro.....	18,0	15,9	20,4	56,5	28,3	13,8	9,8	9,5	23,3	14,0	4,0
2005											
Setembro.....	15,4	12,8	18,5	53,0	26,1	12,2	7,6	7,6	20,6	12,0	3,4
Outubro.....	15,4	12,8	18,5	52,4	25,3	12,1	8,1	7,7	20,5	12,1	3,4
Novembro.....	15,7	13,1	18,6	53,2	25,0	12,0	8,9	8,4	20,5	12,5	3,2
Dezembro.....	15,4	12,9	18,2	49,4	24,8	12,1	8,7	8,1	20,2	12,5	3,2
2006											
Janeiro.....	15,5	13,0	18,2	49,0	26,0	12,8	7,8	8,0	20,5	12,2	3,3
Fevereiro.....	15,5	13,1	18,2	50,4	27,4	12,6	6,6	7,0	21,1	11,9	3,6
Março.....	16,2	13,2	19,6	56,4	28,7	12,6	7,4	7,4	22,0	12,6	3,6
Abril.....	15,6	12,5	19,2	59,6	27,6	12,2	7,3	7,0	21,5	12,1	3,5
Maió.....	15,1	12,2	18,5	57,5	25,9	12,4	7,2	7,7	20,1	11,9	3,2
Junho.....	14,2	11,3	17,6	52,1	23,9	12,8	6,0	6,7	19,3	11,2	3,0
Julho.....	14,0	11,3	17,0	50,8	23,2	12,3	6,0	6,9	18,7	11,0	3,0
Agosto.....	13,4	10,4	16,6	50,7	22,8	11,4	5,9	6,0	18,3	10,4	3,0
Setembro.....	13,0	10,5	15,9	51,3	23,4	10,2	5,7	6,0	17,8	9,9	3,2
Varição Mensal:											
Set-06/Ago-06.....	-3,0	1,0	-4,2	1,2	2,6	-10,5	-3,4	0,0	-2,7	-4,8	6,7
Varição no Ano:											
Set-06/Dez-05.....	-15,6	-18,6	-12,6	3,8	-5,6	-15,7	-34,5	-25,9	-11,9	-20,8	0,0
Varição Anual:											
Set-06/Set-05.....	-15,6	-18,0	-14,1	-3,2	-10,3	-16,4	-25,0	-21,1	-13,6	-17,5	-5,9

Fonte: Fundação João Pinheiro (FJP), Centro de Estatística e Informações (CEI), Pesquisa de Emprego e Desemprego na Região Metropolitana de Belo Horizonte (PED/RMBH). Convênio FJP/DIEESE/SEADE/SINE-MG

Nota: quaisquer pequenas diferenças nos dados apresentados, devem-se a arredondamentos.

TABELA 4
ÍNDICES DO NÍVEL DE OCUPAÇÃO, POR SETORES DE ATIVIDADE ECONÔMICA E POSIÇÃO NA OCUPAÇÃO
REGIÃO METROPOLITANA DE BELO HORIZONTE (RMBH) - 1996-2006

ESPECIFICAÇÃO	ÍNDICES DO NÍVEL DE OCUPAÇÃO											TOTAL DE AUTÔNOMOS
	TOTAL GERAL	SETORES DE ATIVIDADE ECONÔMICA					POSIÇÃO NA OCUPAÇÃO					
		INDÚSTRIA	CONSTR. CIVIL	COMÉRCIO	SERVIÇOS	OUTROS (2)	ASSALARIADOS (1)			SETOR PÚBLICO (3)		
							TOTAL	SETOR PRIVADO				
Total	c/ cart.	s/ cart.										
1996 - Setembro.....	92,8	102,9	101,6	93,5	87,0	100,6	94,0	93,5	94,6	89,0	95,7	83,9
1997 - Setembro.....	97,8	112,1	112,1	101,2	90,7	98,3	97,9	98,5	100,5	90,9	95,7	96,2
1998 - Setembro.....	98,4	100,4	112,9	96,0	94,3	109,1	98,8	99,4	97,7	106,1	96,2	95,9
1999 - Setembro.....	97,9	95,4	107,3	103,2	96,4	94,9	97,7	97,7	96,9	100,6	97,1	97,9
2000 - Setembro.....	101,5	102,1	96,0	104,4	101,5	100,6	101,9	101,0	100,2	104,3	104,8	100,9
2001 - Setembro.....	102,9	108,8	96,0	106,5	102,5	96,6	106,0	106,6	108,2	100,6	103,8	100,9
2002 - Setembro.....	109,2	113,8	102,4	107,7	110,8	101,7	112,1	113,2	111,7	118,9	108,6	105,9
2003 - Setembro.....	110,9	104,6	100,8	114,1	115,8	97,7	110,1	109,5	108,3	114,0	113,8	116,1
2004 - Setembro.....	118,2	115,0	99,2	119,4	121,5	118,8	118,3	118,5	119,7	113,4	118,6	124,0
2005												
Setembro.....	122,1	123,8	102,4	127,0	126,8	103,4	127,1	129,8	134,2	112,2	117,1	120,8
Outubro.....	123,1	125,0	106,5	129,0	126,4	108,0	128,4	131,6	134,7	119,5	116,7	118,5
Novembro.....	123,6	128,8	108,9	126,2	126,5	109,1	127,8	131,4	135,0	117,1	113,8	121,1
Dezembro.....	124,7	130,8	109,7	128,2	128,3	104,5	131,1	133,5	136,1	123,2	121,9	120,5
2006												
Janeiro.....	124,2	129,2	108,1	126,2	129,8	98,9	132,5	134,8	137,1	125,6	125,2	117,6
Fevereiro.....	123,7	127,9	105,6	124,6	129,9	98,9	133,9	135,5	138,5	123,8	128,6	110,6
Março.....	123,6	127,1	102,4	117,7	131,1	104,5	133,2	135,1	139,0	119,5	126,7	111,4
Abril.....	125,4	127,9	105,6	121,4	132,6	105,7	132,7	133,8	139,4	111,6	128,6	121,7
Maió.....	125,7	130,0	107,3	125,0	132,3	101,7	132,9	134,6	139,8	114,0	127,6	123,8
Junho.....	128,2	130,0	117,7	131,9	133,3	102,8	134,3	134,7	139,3	116,5	133,3	128,2
Julho.....	129,7	132,5	121,0	129,8	134,9	105,7	136,8	136,8	140,5	122,0	138,1	124,6
Agosto.....	131,7	132,5	121,0	130,2	137,8	110,2	138,6	137,5	141,8	120,7	144,3	127,3
Setembro.....	131,1	131,3	115,3	128,6	138,6	108,5	138,8	138,7	143,5	120,1	139,5	126,7
Varição Mensal:												
Set-06/Ago-06.....	-0,5	-0,9	-4,7	-1,2	0,6	-1,5	0,1	0,9	1,2	-0,5	-3,3	-0,5
Varição no Ano:												
Set-06/Dez-05.....	5,1	0,3	5,1	0,3	8,1	3,8	5,9	4,0	5,4	-2,5	14,5	5,1
Varição Anual:												
Set-06/Set-05.....	7,4	6,1	12,6	1,3	9,4	4,9	9,2	6,9	6,9	7,1	19,1	4,9

Fonte: Fundação João Pinheiro (FJP), Centro de Estatística e Informações (CEI), Pesquisa de Emprego e Desemprego na Região Metropolitana de Belo Horizonte (PED/RMBH). Convênio FJP/DIEESE/SEADE/SINE-MG

Notas: a) índice: média de 2000 = 100; b) quaisquer pequenas diferenças nos dados apresentados, devem-se a arredondamentos.

(1) Exclui os empregados domésticos e inclui aqueles que não sabem a que setor pertence à empresa em que trabalham. (2) Inclui serviços domésticos, agricultura, pecuária e extração vegetal e outras atividades. (3) Inclui os estatutários e celetistas que trabalham em instituições públicas (governos Municipal, Estadual e Federal, empresas de economia mista, autarquias, fundações etc.).

GRÁFICO 3
VARIÇÃO DA OCUPAÇÃO, POR SETORES DE ATIVIDADE ECONÔMICA
REGIÃO METROPOLITANA DE BELO HORIZONTE (RMBH) - 2005-2006

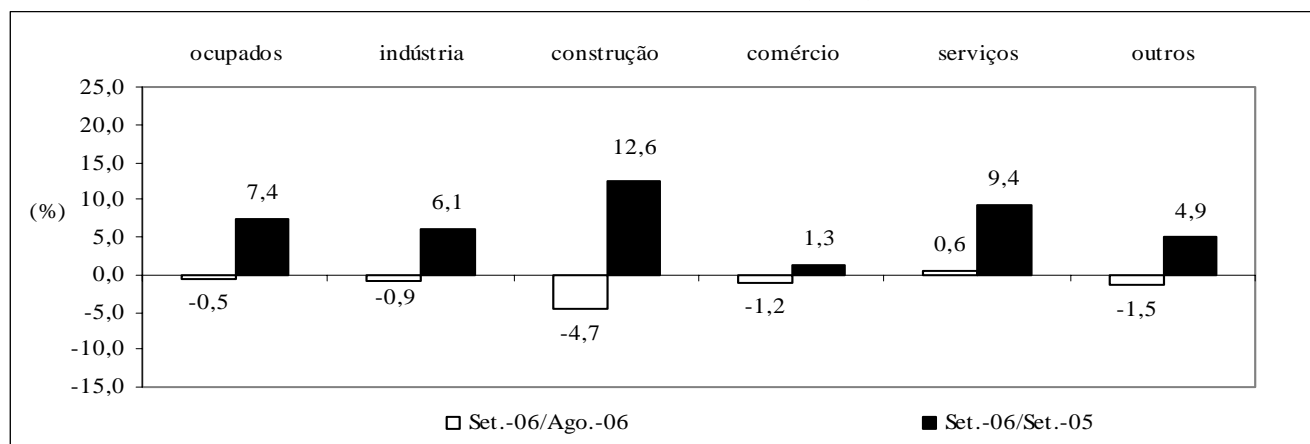

Fonte: Fundação João Pinheiro (FJP), Centro de Estatística e Informações (CEI), Pesquisa de Emprego e Desemprego na Região Metropolitana de Belo Horizonte (PED/RMBH). Convênio FJP/DIEESE/SEADE/SINE-MG

TABELA 5
ÍNDICES DO NÍVEL DE OCUPAÇÃO, POR SUBSETORES DE ATIVIDADE ECONÔMICA
REGIÃO METROPOLITANA DE BELO HORIZONTE (RMBH) - 1996-2006

ESPECIFICAÇÃO	ÍNDICES DO NÍVEL DE OCUPAÇÃO (1)										
	INDÚSTRIA			SERVIÇOS							
	metal - mecânica	têxtil e vestuário	outras	transporte e armazenagem	especia- lizados	administração e util. públicas	alimen- tação	educação	saúde	reparação e limpeza	outros
1996 - Setembro.....	103,4	118,4	97,4	86,7	77,8	80,8	88,3	89,9	90,4	96,7	87,6
1997 - Setembro.....	119,3	115,8	105,3	95,2	93,8	87,5	84,5	96,6	93,2	91,7	89,1
1998 - Setembro.....	102,3	94,7	100,9	96,4	86,4	89,4	82,5	96,6	98,6	103,3	98,5
1999 - Setembro.....	94,3	94,7	96,5	84,3	93,8	92,3	98,1	98,9	108,2	81,7	101,1
2000 - Setembro.....	103,4	92,1	104,4	101,2	101,2	103,8	101,0	103,4	98,6	98,3	101,8
2001 - Setembro.....	110,2	107,9	107,9	110,8	98,8	104,8	84,5	109,0	113,7	100,0	102,6
2002 - Setembro.....	101,1	123,7	120,2	107,2	121,0	109,6	104,9	110,1	119,2	90,0	114,2
2003 - Setembro.....	85,2	115,8	115,8	113,3	122,2	114,4	98,1	115,7	130,1	113,3	118,6
2004 - Setembro.....	111,4	107,9	120,2	118,1	111,1	120,2	97,1	123,6	153,4	116,7	127,0
2005											
Setembro.....	121,6	139,5	120,2	128,9	134,6	122,1	98,1	129,2	138,4	128,3	132,1
Outubro.....	118,2	139,5	125,4	132,5	133,3	125,0	104,9	128,1	139,7	118,3	128,8
Novembro.....	118,2	134,2	135,1	122,9	125,9	122,1	113,6	127,0	145,2	120,0	130,7
Dezembro.....	114,8	136,8	141,2	126,5	117,3	123,1	107,8	132,6	152,1	106,7	138,7
2006											
Janeiro.....	114,8	139,5	136,8	128,9	134,6	125,0	103,9	131,5	157,5	110,0	136,5
Fevereiro.....	118,2	128,9	135,1	133,7	146,9	124,0	107,8	127,0	147,9	113,3	133,9
Março.....	122,7	118,4	133,3	132,5	151,9	124,0	115,5	129,2	142,5	133,3	130,3
Abril.....	122,7	115,8	136,0	132,5	133,3	129,8	118,4	140,4	139,7	141,7	132,5
Maió.....	118,2	121,1	142,1	130,1	130,9	131,7	108,7	147,2	147,9	135,0	132,8
Junho.....	122,7	123,7	137,7	125,3	128,4	147,1	117,5	144,9	147,9	120,0	133,2
Julho.....	131,8	113,2	139,5	124,1	129,6	151,0	118,4	144,9	143,8	125,0	136,5
Agosto.....	128,4	126,3	137,7	128,9	134,6	152,9	122,3	151,7	143,8	126,7	138,0
Setembro.....	128,4	126,3	135,1	143,4	137,0	144,2	118,4	151,7	149,3	133,3	137,2
Varição Mensal:											
Set-06/Ago-06.....	0,0	0,0	-1,9	11,2	1,8	-5,7	-3,2	0,0	3,8	5,3	-0,5
Varição no Ano:											
Set-06/Dez-05.....	11,9	-7,7	-4,3	13,3	16,8	17,2	9,9	14,4	-1,8	25,0	-1,1
Varição Anual:											
Set-97/Set-96.....	15,4	-2,2	8,1	9,7	20,6	8,3	-4,4	7,5	3,0	-5,2	1,7
Set-98/Set-97.....	-14,3	-18,2	-4,2	1,3	-7,9	2,2	-2,3	0,0	5,9	12,7	10,7
Set-99/Set-98.....	-7,8	0,0	-4,3	-12,5	8,6	3,2	18,8	2,3	9,7	-21,0	2,6
Set-00/Set-99.....	9,6	-2,8	8,2	20,0	7,9	12,5	3,0	4,5	-8,9	20,4	0,7
Set-01/Set-00.....	6,6	17,1	3,4	9,5	-2,4	0,9	-16,3	5,4	15,3	1,7	0,7
Set-02/Set-01.....	-8,2	14,6	11,4	-3,3	22,5	4,6	24,1	1,0	4,8	-10,0	11,4
Set-03/Set-02.....	-15,7	-6,4	-3,6	5,6	1,0	4,4	-6,5	5,1	9,2	25,9	3,8
Set-04/Set-03.....	30,7	-6,8	3,8	4,3	-9,1	5,0	-1,0	6,8	17,9	2,9	7,1
Set-05/Set-04.....	9,2	29,3	0,0	9,2	21,1	1,6	1,0	4,5	-9,8	10,0	4,0
Set-06/Set-05.....	5,6	-9,4	12,4	11,2	1,8	18,1	20,8	17,4	7,9	3,9	3,9

Fonte: Fundação João Pinheiro (FJP), Centro de Estatística e Informações (CEI), Pesquisa de Emprego e Desemprego na Região Metropolitana de Belo Horizonte (PED/RMBH). Convênio FJP/DIEESE/SEADE/SINE-MG

Notas: a) índice: média de 2000 = 100; b) quaisquer pequenas diferenças nos dados apresentados, devem-se a arredondamentos.

(1) A agregação dos subsetores apresenta a seguinte composição: Metal-mecânica: metalúrgica, mecânica, material eletro-eletrônico e material de transporte; Têxtil e Vestuário: inclui calçados e artefatos de tecidos; outras indústrias: química, farmacêutica e plásticos e artefatos de borracha, alimentação, mobiliário e produtos de madeira, papel, papelão e cortiça, gráficas, vidros, cristais, espelhos e cerâmicas, materiais de construção, artesanato, outras indústrias de transformação e indústria extrativa mineral; administração e utilidade pública: serviços de utilidade pública e serviços de administração pública, forças armadas e polícia; outros serviços: serviços creditícios e financeiros, serviços auxiliares da atividade econômica, serviços pessoais, serviços de comunicações, diversões, radiodifusão e teledifusão, serviços comunitários, comércio e administração de valores imobiliários e de imóveis, oficinas de reparação mecânica e outros serviços.

TABELA 6
RENDIMENTO REAL MÉDIO DOS OCUPADOS E DOS ASSALARIADOS, NO TRABALHO PRINCIPAL
REGIÃO METROPOLITANA DE BELO HORIZONTE (RMBH) - 1996-2006

ESPECIFICAÇÃO (1)	RENDIMENTO REAL MÉDIO (2)			
	OCUPADOS (3)		ASSALARIADOS (4)	
	média	índice (5)	média	índice (5)
1996 - Agosto.....	1.011	113,1	1.003	107,6
1997 - Agosto.....	985	110,2	996	106,9
1998 - Agosto.....	952	106,5	985	105,8
1999 - Agosto.....	895	100,1	932	100,1
2000 - Agosto.....	916	102,5	952	102,2
2001 - Agosto.....	875	97,9	914	98,2
2002 - Agosto.....	934	104,4	947	101,7
2003 - Agosto.....	819	91,6	851	91,3
2004 - Agosto.....	802	89,7	879	94,4
2005				
Agosto.....	802	89,7	839	90,1
Setembro.....	809	90,5	866	93,0
Outubro.....	818	91,5	874	93,8
Novembro.....	830	92,8	896	96,2
Dezembro.....	832	93,1	886	95,1
2006				
Janeiro.....	865	96,7	909	97,6
Fevereiro.....	860	96,2	902	96,9
Março.....	874	97,7	921	98,9
Abril.....	861	96,3	908	97,5
Maió.....	887	99,2	949	101,9
Junho.....	903	101,0	959	102,9
Julho.....	934	104,5	998	107,1
Agosto.....	936	104,7	989	106,2
Varição Mensal:				
Ago-06/Jul-06.....		0,2		-0,9
Varição no Ano:				
Ago-06/Dez-05.....		12,5		11,6
Varição Anual:				
Ago-06/Ago-05.....		16,7		17,8

Fonte: Fundação João Pinheiro (FJP), Centro de Estatística e Informações (CEI), Pesquisa de Emprego e Desemprego na Região Metropolitana de Belo Horizonte (PED/RMBH). Convênio FJP/DIEESE/SEADE/SINE-MG

Nota: quaisquer pequenas diferenças nos dados apresentados, devem-se a arredondamentos.

(1) O mês indicado refere-se ao último do trimestre considerado. (2) Inflator utilizado: IPCA-BH (IPEAD). Valores em R\$ do último mês referido. (3) Excluídos os assalariados e empregados domésticos mensalistas que não tiveram remuneração no mês, os trabalhadores familiares sem remuneração salarial e os trabalhadores que ganharam exclusivamente em espécie ou benefício. (4) Excluídos os assalariados que não tiveram remuneração no mês. (5) Índice: Média de 2000 = 100.

GRÁFICO 4
RENDIMENTO REAL MÉDIO DOS OCUPADOS E DOS ASSALARIADOS, NO TRABALHO PRINCIPAL
REGIÃO METROPOLITANA DE BELO HORIZONTE (RMBH) - 2005-2006

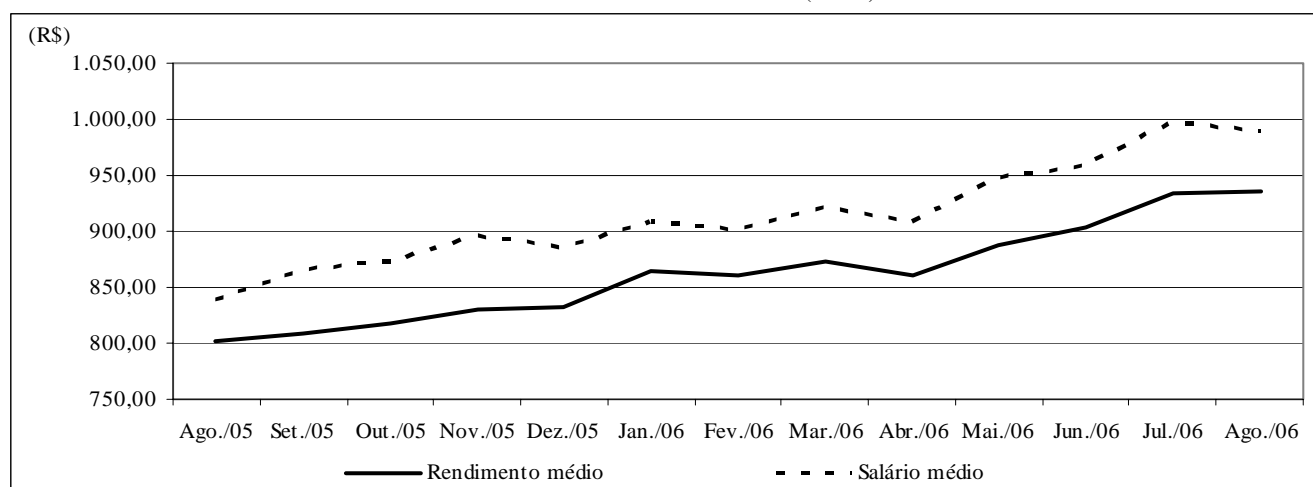

Fonte: Fundação João Pinheiro (FJP), Centro de Estatística e Informações (CEI), Pesquisa de Emprego e Desemprego na Região Metropolitana de Belo Horizonte (PED/RMBH). Convênio FJP/DIEESE/SEADE/SINE-MG

TABELA 7
RENDIMENTO REAL DOS PERCENTIS DE OCUPADOS E ASSALARIADOS, NO TRABALHO PRINCIPAL
REGIÃO METROPOLITANA DE BELO HORIZONTE (RMBH) - 1996-2006

ESPECIFICAÇÃO (1)	RENDIMENTO REAL (2)									
	OCUPADOS (3)					ASSALARIADOS (4)				
	10% mais pobres ganham até	25% mais pobres ganham até	50% ganham até	25% mais ricos ganham acima de	10% mais ricos ganham acima de	10% mais pobres ganham até	25% mais pobres ganham até	50% ganham até	25% mais ricos ganham acima de	10% mais ricos ganham acima de
1996 - Agosto.....	213	323	570	1.115	2.306	250	380	615	1.115	2.262
1997 - Agosto.....	215	329	550	1.076	2.185	252	365	607	1.076	2.158
1998 - Agosto.....	226	327	521	1.043	2.085	249	375	593	1.043	2.103
1999 - Agosto.....	225	326	509	995	1.990	253	357	581	1.034	2.057
2000 - Agosto.....	234	315	527	969	2.022	260	369	563	1.041	1.936
2001 - Agosto.....	262	318	520	948	1.945	272	366	573	987	1.945
2002 - Agosto.....	265	332	542	1.007	2.198	275	372	549	1.016	2.051
2003 - Agosto.....	203	296	477	890	1.784	286	358	518	934	1.789
2004 - Agosto.....	224	317	482	887	1.745	291	370	552	954	1.790
2005										
Agosto.....	227	314	506	872	1.622	314	385	535	905	1.674
Setembro.....	223	315	512	895	1.621	314	392	545	922	1.777
Outubro.....	237	321	511	894	1.653	313	391	549	943	1.740
Novembro.....	253	320	513	919	1.756	312	385	548	964	1.907
Dezembro.....	272	325	510	954	1.814	310	391	551	993	1.861
2006										
Janeiro.....	290	326	505	979	1.934	307	389	550	990	1.946
Fevereiro.....	302	340	508	963	1.830	305	398	569	983	1.796
Março.....	280	340	506	960	1.887	303	398	580	977	1.887
Abril.....	279	346	513	956	1.879	319	401	591	973	1.879
Mai.....	264	344	511	1.003	2.006	334	401	597	1.023	2.040
Junho.....	284	357	524	1.002	2.004	351	401	600	1.022	2.038
Julho.....	284	368	539	1.003	2.039	351	403	600	1.046	2.106
Agosto.....	301	368	543	969	2.038	351	403	589	1.016	2.072

Fonte: Fundação João Pinheiro (FJP), Centro de Estatística e Informações (CED), Pesquisa de Emprego e Desemprego na Região Metropolitana de Belo Horizonte (PED/RMBH). Convênio FJP/DIEESE/SEADE/SINE-MG

Nota: quaisquer pequenas diferenças nos dados apresentados, devem-se a arredondamentos.

(1) O mês indicado refere-se ao último do trimestre considerado. (2) Inflator utilizado: IPCA-BH (IPEAD). Valores em R\$ do último mês referido. (3) Exclui os assalariados e os empregados domésticos mensalistas que não tiveram remuneração no mês, os trabalhadores familiares sem remuneração salarial e os trabalhadores que ganharam exclusivamente em espécie ou benefício. (4) Exclui os assalariados que não tiveram remuneração no mês.

TABELA 8
ÍNDICES DO RENDIMENTO REAL DOS PERCENTIS DE OCUPADOS E ASSALARIADOS, NO TRABALHO PRINCIPAL
REGIÃO METROPOLITANA DE BELO HORIZONTE (RMBH) - 1996-2006

ESPECIFICAÇÃO (1)	RENDIMENTO REAL (2)									
	OCUPADOS (3)					ASSALARIADOS (4)				
	10% mais pobres ganham até	25% mais pobres ganham até	50% ganham até	25% mais ricos ganham acima de	10% mais ricos ganham acima de	10% mais pobres ganham até	25% mais pobres ganham até	50% ganham até	25% mais ricos ganham acima de	10% mais ricos ganham acima de
1996 - Agosto.....	94,0	103,1	111,7	114,6	116,8	97,3	103,8	108,7	108,7	115,2
1997 - Agosto.....	95,0	104,9	107,7	110,6	110,7	98,1	99,7	107,4	104,9	109,9
1998 - Agosto.....	99,7	104,4	102,1	107,1	105,6	96,9	102,5	104,9	101,6	107,1
1999 - Agosto.....	99,5	103,8	99,6	102,3	100,8	98,2	97,6	102,9	100,7	104,8
2000 - Agosto.....	103,3	100,5	103,2	99,6	102,4	101,3	101,0	99,5	101,5	98,6
2001 - Agosto.....	115,6	101,6	101,9	97,4	98,5	105,9	100,2	101,3	96,2	99,0
2002 - Agosto.....	117,2	106,0	106,1	103,5	111,3	106,8	101,6	97,1	99,0	104,5
2003 - Agosto.....	89,4	94,5	93,4	91,4	90,3	111,3	97,8	91,6	91,0	91,1
2004 - Agosto.....	98,7	101,1	94,3	91,2	88,3	113,1	101,1	97,6	93,0	91,1
2005										
Agosto.....	100,1	100,1	99,0	89,6	82,1	122,1	105,3	94,6	88,2	85,2
Setembro.....	98,4	100,3	100,3	92,0	82,1	122,0	107,2	96,4	89,9	90,5
Outubro.....	104,4	102,4	100,2	91,9	83,7	121,8	107,0	97,1	91,9	88,6
Novembro.....	111,7	102,0	100,5	94,4	88,9	121,3	105,3	97,0	94,0	97,1
Dezembro.....	120,1	103,8	99,9	98,0	91,9	120,6	107,0	97,6	96,7	94,8
2006										
Janeiro.....	128,0	103,4	99,0	100,6	97,9	119,5	106,4	97,4	96,5	99,1
Fevereiro.....	133,2	108,5	99,6	98,9	92,7	118,7	108,9	100,8	95,8	91,5
Março.....	123,5	108,6	99,0	98,7	95,6	118,0	108,7	102,6	95,3	96,1
Abril.....	123,0	110,3	100,5	98,3	95,2	124,0	109,8	104,5	94,9	95,7
Maió.....	116,6	109,8	100,1	103,1	101,6	130,0	109,7	105,6	99,7	103,9
Junho.....	125,3	114,0	102,7	103,0	101,5	136,4	109,6	106,1	99,6	103,8
Julho.....	125,4	117,3	105,6	103,1	103,3	136,5	110,2	106,2	102,0	107,3
Agosto.....	132,7	117,2	106,3	99,6	103,2	136,4	110,1	104,2	99,0	105,5
Varição Mensal:										
Ago-06/Jul-06.....	5,8	-0,1	0,7	-3,4	-0,1	-0,1	-0,1	-1,9	-2,9	-1,6
Varição no Ano:										
Ago-06/Dez-05.....	10,5	13,0	6,4	1,6	12,4	13,1	2,9	6,8	2,3	11,3
Varição Anual:										
Ago-97/Ago-96.....	1,1	1,7	-3,6	-3,5	-5,2	0,8	-3,9	-1,2	-3,5	-4,6
Ago-98/Ago-97.....	5,0	-0,5	-5,2	-3,1	-4,6	-1,3	2,8	-2,3	-3,1	-2,6
Ago-99/Ago-98.....	-0,2	-0,5	-2,4	-4,5	-4,5	1,4	-4,7	-2,0	-0,9	-2,1
Ago-00/Ago-99.....	3,8	-3,2	3,6	-2,7	1,6	3,1	3,5	-3,2	0,7	-5,9
Ago-01/Ago-00.....	11,9	1,0	-1,3	-2,2	-3,8	4,5	-0,8	1,8	-5,2	0,4
Ago-02/Ago-01.....	1,3	4,3	4,2	6,2	13,0	0,9	1,4	-4,1	3,0	5,5
Ago-03/Ago-02.....	-23,7	-10,8	-12,0	-11,6	-18,8	4,2	-3,7	-5,8	-8,1	-12,8
Ago-04/Ago-03.....	10,4	7,0	1,0	-0,3	-2,2	1,6	3,4	6,6	2,2	0,1
Ago-05/Ago-04.....	1,4	-1,0	5,0	-1,7	-7,0	8,0	4,2	-3,0	-5,1	-6,5
Ago-06/Ago-05.....	32,7	17,1	7,3	11,2	25,7	11,7	4,5	10,1	12,2	23,8

Fonte: Fundação João Pinheiro (FJP), Centro de Estatística e Informações (CED), Pesquisa de Emprego e Desemprego na Região Metropolitana de Belo Horizonte (PED/RMBH). Convênio FJP/DIEESE/SEADE/SINE-MG

Nota: quaisquer pequenas diferenças nos dados apresentados, devem-se a arredondamentos.

(1) O mês indicado refere-se ao último do trimestre considerado. (2) Inflator utilizado: IPCA-BH (IPEAD). Índice: Média 2000=100. (3) Exclui os assalariados e os empregados domésticos mensalistas que não tiveram remuneração no mês, os trabalhadores familiares sem remuneração salarial e os trabalhadores que ganharam exclusivamente em espécie ou benefício. (4) Exclui os assalariados que não tiveram remuneração no mês.

TABELA 9
ÍNDICES DO EMPREGO, DO RENDIMENTO REAL MÉDIO E DA MASSA DE RENDIMENTOS
REAIS DOS OCUPADOS E DOS ASSALARIADOS, NO TRABALHO PRINCIPAL
REGIÃO METROPOLITANA DE BELO HORIZONTE (RMBH) - 1996-2006 (1)

ESPECIFICAÇÃO (2)	OCUPAÇÃO (3)			ASSALARIADOS (4)		
	emprego	rendimento real	massa de rendimentos	emprego	salário real	massa de rendimentos
1996 - Agosto.....	92,6	113,1	104,7	94,1	107,6	101,2
1997 - Agosto.....	97,7	110,5	107,9	96,4	107,3	103,4
1998 - Agosto.....	97,9	106,7	104,5	98,7	106,2	104,7
1999 - Agosto.....	97,9	100,5	98,4	97,8	100,3	98,1
2000 - Agosto.....	100,7	102,6	103,3	101,1	102,5	103,6
2001 - Agosto.....	102,9	97,9	100,8	104,6	98,2	102,8
2002 - Agosto.....	107,2	104,8	112,4	110,0	102,1	112,3
2003 - Agosto.....	110,0	92,4	101,6	111,1	92,3	102,6
2004 - Agosto.....	117,5	90,2	106,0	116,9	94,9	111,0
2005						
Agosto.....	122,2	90,8	110,9	127,4	91,3	116,4
Setembro.....	122,8	91,2	112,0	126,9	93,9	119,3
Outubro.....	123,8	92,5	114,5	128,3	95,2	122,1
Novembro.....	124,1	93,6	116,2	127,7	97,4	124,4
Dezembro.....	125,2	93,7	117,4	130,9	96,0	125,8
2006						
Janeiro.....	124,8	97,0	121,1	132,4	98,0	129,8
Fevereiro.....	124,3	96,7	120,2	133,8	97,5	130,4
Março.....	124,2	98,3	122,1	133,1	99,7	132,7
Abril.....	126,2	97,0	122,4	132,6	98,5	130,6
Maió.....	126,5	99,9	126,4	132,8	102,6	136,3
Junho.....	128,9	101,7	131,1	134,2	103,6	139,0
Julho.....	130,5	105,2	137,3	136,7	108,1	147,8
Agosto.....	132,3	105,7	139,8	138,5	107,6	149,0
Varição Mensal:						
Ago-06/Jul-06.....	1,4	0,5	1,8	1,3	-0,5	0,8
Varição no Ano:						
Ago-06/Dez-05.....	5,7	12,8	19,1	5,8	12,1	18,4
Varição Anual:						
Ago-97/Ago-96.....	5,5	-2,3	3,1	2,4	-0,3	2,2
Ago-98/Ago-97.....	0,2	-3,4	-3,2	2,4	-1,0	1,3
Ago-99/Ago-98.....	0,0	-5,8	-5,8	-0,9	-5,6	-6,3
Ago-00/Ago-99.....	2,9	2,1	5,0	3,4	2,2	5,6
Ago-01/Ago-00.....	2,2	-4,6	-2,4	3,5	-4,2	-0,8
Ago-02/Ago-01.....	4,2	7,0	11,5	5,2	4,0	9,2
Ago-03/Ago-02.....	2,6	-11,8	-9,6	1,0	-9,6	-8,6
Ago-04/Ago-03.....	6,8	-2,4	4,3	5,2	2,8	8,2
Ago-05/Ago-04.....	4,0	0,7	4,6	9,0	-3,8	4,9
Ago-06/Ago-05.....	8,3	16,4	26,1	8,7	17,9	28,0

Fonte: Fundação João Pinheiro (FJP), Centro de Estatística e Informações (CEI), Pesquisa de Emprego e Desemprego na Região Metropolitana de Belo Horizonte (PED/RMBH). Convênio FJP/DIEESE/SEADE/SINE-MG

Nota: quaisquer pequenas diferenças nos dados apresentados, devem-se a arredondamentos.

(1) Inflator utilizado: IPCA-BH (IPEAD). Índice: Média 2000 = 100. (2) O mês indicado refere-se ao último do trimestre considerado. (3) Inclui os assalariados e os empregados domésticos mensalistas que não tiveram remuneração no mês, exclui os trabalhadores familiares sem remuneração salarial e os trabalhadores que ganharam exclusivamente em espécie ou benefício. (4) Inclui os assalariados que não tiveram remuneração no mês.

TABELA 10
RENDIMENTO REAL MÉDIO DOS ASSALARIADOS NO SETOR PRIVADO, POR SETORES DE ATIVIDADE ECONÔMICA
E CARTEIRA DE TRABALHO ASSINADA E NÃO-ASSINADA PELO ATUAL EMPREGADOR
REGIÃO METROPOLITANA DE BELO HORIZONTE (RMBH) - 1996-2006

ESPECIFICAÇÃO (1)	RENDIMENTO REAL MÉDIO DOS ASSALARIADOS NO SETOR PRIVADO (2)					
	TOTAL (3)	SETOR DE ATIVIDADE (3)			CARTEIRA DE TRABALHO (4)	
		indústria	comércio	serviços	assinada	não-assinada
1996 - Agosto.....	857	1.021	754	828	931	519
1997 - Agosto.....	865	1.038	801	817	934	556
1998 - Agosto.....	835	984	737	819	919	508
1999 - Agosto.....	795	938	681	780	844	580
2000 - Agosto.....	794	935	667	783	865	496
2001 - Agosto.....	780	919	624	786	840	506
2002 - Agosto.....	803	977	638	778	858	571
2003 - Agosto.....	706	824	694	662	760	479
2004 - Agosto.....	747	963	621	711	815	441
2005						
Agosto.....	719	874	584	714	768	482
Setembro.....	740	919	579	733	784	521
Outubro.....	757	940	590	754	805	512
Novembro.....	777	908	636	777	824	547
Dezembro.....	762	891	651	752	813	518
2006						
Janeiro.....	769	866	644	767	819	522
Fevereiro.....	760	833	613	770	813	493
Março.....	767	864	604	778	818	500
Abril.....	771	939	602	767	813	546
Maió.....	792	984	635	784	838	555
Junho.....	798	963	652	795	848	564
Julho.....	829	966	694	834	882	573
Agosto.....	829	964	660	835	879	583

Fonte: Fundação João Pinheiro (FJP), Centro de Estatística e Informações (CED), Pesquisa de Emprego e Desemprego na Região Metropolitana de Belo Horizonte (PED/RMBH). Convênio FJP/DIEESE/SEADE/SINE-MG

Nota: quaisquer pequenas diferenças nos dados apresentados, devem-se a arredondamentos.

(1) O mês indicado refere-se ao último do trimestre considerado. (2) Inflator utilizado: IPCA-BH (IPEAD). Valores em R\$ do último mês referido. (3) Exclui os assalariados que não tiveram remuneração no mês. (4) Inclui aqueles que não sabem a que setor de atividade pertence à empresa em que trabalham.

TABELA 11
ÍNDICES DO RENDIMENTO REAL MÉDIO DOS ASSALARIADOS, NO SETOR PRIVADO, POR SETORES DE ATIVIDADE ECONÔMICA E CARTEIRA DE TRABALHO ASSINADA E NÃO-ASSINADA PELO ATUAL EMPREGADOR
REGIÃO METROPOLITANA DE BELO HORIZONTE (RMBH) - 1996-2006

ESPECIFICAÇÃO (1)	ÍNDICES DO RENDIMENTO REAL MÉDIO DOS ASSALARIADOS NO SETOR PRIVADO (2)					
	TOTAL (3)	SETOR DE ATIVIDADE (3)			CARTEIRA DE TRABALHO (4)	
		indústria	comércio	serviços	assinada	não-assinada
1996 - Agosto.....	107,3	111,0	108,2	105,2	107,5	102,7
1997 - Agosto.....	108,2	112,9	115,0	103,8	107,8	110,0
1998 - Agosto.....	104,5	107,0	105,7	104,1	106,1	100,5
1999 - Agosto.....	99,4	101,9	97,7	99,2	97,4	114,8
2000 - Agosto.....	99,3	101,6	95,8	99,4	99,9	98,2
2001 - Agosto.....	97,7	99,9	89,6	99,9	97,0	100,2
2002 - Agosto.....	100,5	106,3	91,6	98,9	99,1	113,1
2003 - Agosto.....	88,3	89,6	99,7	84,1	87,8	94,9
2004 - Agosto.....	93,5	104,6	89,1	90,3	94,1	87,3
2005						
Agosto.....	90,0	95,0	83,8	90,7	88,7	95,3
Setembro.....	92,6	99,9	83,1	93,1	90,6	103,1
Outubro.....	94,7	102,2	84,6	95,8	93,0	101,4
Novembro.....	97,2	98,7	91,3	98,7	95,2	108,3
Dezembro.....	95,4	96,9	93,4	95,5	93,8	102,5
2006						
Janeiro.....	96,2	94,1	92,5	97,4	94,6	103,3
Fevereiro.....	95,1	90,6	87,9	97,9	93,9	97,5
Março.....	96,0	93,9	86,6	98,9	94,4	99,0
Abril.....	96,5	102,1	86,4	97,5	93,9	108,1
Maió.....	99,1	107,0	91,1	99,6	96,8	109,9
Junho.....	99,9	104,6	93,6	101,0	97,9	111,6
Julho.....	103,7	105,1	99,6	106,0	101,8	113,5
Agosto.....	103,7	104,8	94,7	106,2	101,6	115,4
Varição Mensal:						
Ago-06/Jul-06.....	0,0	-0,2	-4,9	0,2	-0,2	1,6
Varição no Ano:						
Ago-06/Dez-05.....	8,7	8,2	1,3	11,1	8,2	12,6
Varição Anual:						
Ago-97/Ago-96.....	0,9	1,7	6,3	-1,3	0,3	7,2
Ago-98/Ago-97.....	-3,5	-5,2	-8,1	0,3	-1,6	-8,7
Ago-99/Ago-98.....	-4,8	-4,8	-7,6	-4,7	-8,2	14,2
Ago-00/Ago-99.....	-0,1	-0,3	-2,0	0,3	2,6	-14,5
Ago-01/Ago-00.....	-1,7	-1,7	-6,4	0,5	-2,9	2,0
Ago-02/Ago-01.....	2,9	6,3	2,3	-1,0	2,1	12,9
Ago-03/Ago-02.....	-12,1	-15,6	8,8	-14,9	-11,4	-16,1
Ago-04/Ago-03.....	5,9	16,7	-10,6	7,4	7,2	-8,0
Ago-05/Ago-04.....	-3,8	-9,2	-5,9	0,4	-5,7	9,3
Ago-06/Ago-05.....	15,2	10,4	13,0	17,0	14,5	21,0

Fonte: Fundação João Pinheiro (FJP), Centro de Estatística e Informações (CED), Pesquisa de Emprego e Desemprego na Região Metropolitana de Belo Horizonte (PED/RMBH). Convênio FJP/DIEESE/SEADE/SINE-MG

Nota: quaisquer pequenas diferenças nos dados apresentados, devem-se a arredondamentos.

(1) O mês indicado refere-se ao último do trimestre considerado. (2) Inflator utilizado: IPCA-BH (IPEAD). Índice: Média 2000 =100. (3) Exclui os assalariados que não tiveram remuneração no mês. (4) Inclui aqueles que não sabem a que setor de atividade pertence à empresa em que trabalham.

TABELA 12
RENDIMENTO NOMINAL MENSAL MÉDIO E MEDIANO DOS OCUPADOS E DOS ASSALARIADOS, NO TRABALHO PRINCIPAL
REGIÃO METROPOLITANA DE BELO HORIZONTE (RMBH) - 1996-2006

ESPECIFICAÇÃO (1)	RENDIMENTO NOMINAL			
	OCUPADOS (2)		ASSALARIADOS (3)	
	médio	mediano	médio	mediano
1996 - Agosto.....	516	300	520	320
1997 - Agosto.....	545	300	544	340
1998 - Agosto.....	532	300	568	345
1999 - Agosto.....	494	300	530	349
2000 - Agosto.....	598	350	614	373
2001 - Agosto.....	560	350	576	378
2002 - Agosto.....	639	384	686	400
2003 - Agosto.....	621	400	664	402
2004 - Agosto.....	688	422	752	493
2005				
Agosto.....	769	470	797	500
Setembro.....	790	500	860	530
Outubro.....	792	500	854	548
Novembro.....	810	480	870	502
Dezembro.....	812	500	846	550
2006				
Janeiro.....	911	500	948	560
Fevereiro.....	814	500	868	570
Março.....	867	500	917	590
Abril.....	885	529	921	600
Maió.....	901	500	999	595
Junho.....	918	540	950	600
Julho.....	976	572	1.036	600
Agosto.....	907	512	973	562

Fonte: Fundação João Pinheiro (FJP), Centro de Estatística e Informações (CEI), Pesquisa de Emprego e Desemprego na Região Metropolitana de Belo Horizonte (PED/RMBH). Convênio FJP/DIEESE/SEADE/SINE-MG

Nota: quaisquer pequenas diferenças nos dados apresentados, devem-se a arredondamentos.

(1) O mês indicado refere-se ao mês do rendimento. (2) Excluídos os assalariados e empregados domésticos mensais que não tiveram remuneração no mês, os trabalhadores familiares sem remuneração salarial e os trabalhadores que ganharam exclusivamente em espécie ou benefício. (3) Excluídos os assalariados que não tiveram remuneração no mês.

**MINISTÉRIO DO TRABALHO /
CODEFAT / SECRETARIA DE
POLÍTICAS DE EMPREGO E
SALÁRIO**

MINISTRO

Luiz Marinho

**GOVERNO DO ESTADO DE MINAS
GERAIS**

GOVERNADOR

Aécio Neves da Cunha

**SECRETARIA DE ESTADO DE
DESENVOLVIMENTO SOCIAL E
ESPORTES**

SECRETÁRIA

Maria Coeli Simões Pires

**SUBSECRETARIA DO
TRABALHO E ASSISTÊNCIA
SOCIAL**

SUBSECRETÁRIA

*Maria Albanita Roberta de
Lima*

**SUPERINTENDENTE DE
TRABALHO E RENDA**

Prof^a Carmen Rocha Dias

**DIRETORA DE EMPREGO E
RENDA / COORDENADORA
ESTADUAL DO SINE-MG**

Lígia de Oliveira Lara

**SECRETARIA DE ESTADO DE
PLANEJAMENTO E GESTÃO
SECRETÁRIA**

Renata Maria Paes de Vilhena

**FUNDAÇÃO JOÃO PINHEIRO (FJP)
PRESIDENTE**

Amilcar Viana Martins Filho

**CENTRO DE ESTATÍSTICA E
INFORMAÇÕES (CEI)**

DIRETORA

*Laura Maria Irene De Michelis
Mendonça*

**FUNDAÇÃO SISTEMA ESTADUAL
DE ANÁLISE DE DADOS (SEADE)**

DIRETORA EXECUTIVA

Felícia Reicher Madeira

**DEPARTAMENTO INTERSINDI-
CAL DE ESTATÍSTICA E ESTUDOS
SÓCIO-ECONÔMICOS (DIEESE)**

PRESIDENTE

Carlos Andreu Ortiz

DIRETOR TÉCNICO

Clemente Ganz Lúcio

**SUPERVISOR TÉCNICO
REGIONAL**

*Maria de Fátima Lage
Guerra*

Equipe Técnica

COORDENAÇÃO TÉCNICA: Carlindo Rodrigues de Oliveira (DIEESE), Plínio de Campos Souza (FJP/CEI).

COORDENAÇÃO ADMINISTRATIVA E FINANCEIRA –
Coordenador: Eustáquio Mário R. Braga – **Assistente**
Administrativa: Natália Chaves Cidrão – **Apoio Administrativo:**
Mariana Batista de Oliveira Porto, Tasciane da Silva Cândido.

ESTATÍSTICA E PROCESSAMENTO DE DADOS -
Coordenadora: Maria Ramos de Souza. – **Técnicas:** Cleonice
Ramos de Souza, Livia Cristina Rosa Cruz.

ANÁLISE DOS RESULTADOS: Analista: Kátia Barrio Castro.

LEVANTAMENTO DE CAMPO - Coordenador: Tarcízio Alves
de Souza - **Controle da Amostra:** Leonardo Junio dos Santos
Nascimento - **Controle de Qualidade (Checagem e Crítica):** José
Assis do Nascimento Filho, Rosana Aparecida Gualberto – **Controle**
de Digitação: Igor de Campos Fontes.

CHECAGEM: Ari Pereira da Costa, Caio Márcio Marinho, Cleide
Campolina Leroy, Eduardo Delfino do Nascimento Neto, Tânia Costa
Ferreira.

CRÍTICA: Ana Morena Avelino Cardoso, Elaine Ramos de Jesus,
Elizabeth Akiko Nomura, João Ricardo Pereira Brito Machado, Maria
Iria Soares, Reinaldo Sales Leite, Vanda de Carvalho.

SUPERVISÃO DE COLETA: Águeda Aparecida Ribeiro de Lima,
Ana Luiza Rocha dos Santos Souza Galliac, Ana Paula de Araújo
Gonçalves, Daniela Maria Araújo Mendonça Lima, Mauro de
Oliveira Pessoa, Mônica Leila de Oliveira Correia Lima.

ENTREVISTADORES: Andréia Pereira Silva, Ângela Aparecida
Ventura, Célio Leandro de Oliveira, Celso Luís Welter, Eliseu José
Ferreira, Jaqueline Maria dos Santos, João Afonso Rabelo, José Luiz
Mendes dos Santos, Judas Tadeu Soares de Faria, Laura Borges de
Souza Pimenta, Marcelo Lukas de Castro Ligório, Maria Ângela de
Castro Gomes, Maria da Penha Pereira Macedo, Paula Aparecida
Lopes, Ricardo Augusto dos Santos, Roselene Gomes Dias, Roseli
Ribeiro dos Santos, Rubens Batista Lisboa, Teresa Cristina Soeiro
Pinto, Zilma Aparecida Alves Santos.

AMOSTRA: Nathália Barbosa de Castro Campos.

DIGITAÇÃO E ENTRADA DE DADOS: Elias Daniel Ribeiro de
Araújo, Paulo Roberto Rocha dos Santos Souza Galliac.

COLABORAÇÃO: Danilo Gomes de Freitas, Maria Bernadette
Araujo, Nícia Raies Moreira de Souza.

ESTAGIÁRIOS: Ana Flávia da Silva Luz, Douglas Ribeiro de
Oliveira.

CONCEITOS E METODOLOGIA: SEADE e DIEESE.

ELABORAÇÃO DO PLANO AMOSTRAL: Renato Martins
Assunção (Instituto de Ciências Exatas da Universidade Federal de
Minas Gerais - ICEX/UFMG).

NÚCLEO DE DISSEMINAÇÃO DE INFORMAÇÕES (NDI) –
Coordenador: Leandro Augusto Neves - José Mário Lemes da Silva.

**ASSESSORIA DE COMUNICAÇÃO SOCIAL – Assessora-
Chefe:** Lucilene Gonçalves - **Jornalista Responsável:** Francisco
Batista Teixeira.

PRODUÇÃO EDITORIAL: Jussara Maria Januzzi.

PROJETO GRÁFICO E EDITORAÇÃO ELETRÔNICA: João
Bosco Assunção.

IMPRESSÃO E ENCADERNAÇÃO: FJP/Divisão de Serviços
Gráficos/Lerbach Copiadora Digital.

SECRETARIA DE ESTADO DE DESENVOLVIMENTO SOCIAL E ESPORTES	FUNDAÇÃO JOÃO PINHEIRO	DIEESE
<p>Rua Martim de Carvalho, 94 Santo Agostinho CEP. 30190-090 Belo Horizonte - MG Fone: (31) 3292-2000 Fax: (31) 3275-2799 sinemg@sedese.mg.gov.br asscom@sedese.mg.gov.br</p>	<p>Alameda das Acácias, 70 São Luís / Pampulha CEP. 31275-150 Belo Horizonte - MG Fone: (31) 3448-9719/ 3448-9557 Fax: (31) 3448-9614 / 3448-9546 www.fjp.mg.gov.br cei.ndi@fjp.mg.gov.br</p>	<p>Escritório Regional de MG Rua Curitiba, 1269 – 9º andar Centro - CEP. 30170-121 Belo Horizonte - MG Fone: (31) 3222-9395 Fax: (31) 3222-9787 www.dieese.org.br ermg@dieese.org.br</p>