



Boletim Pesquisa de Emprego e Desemprego na Região Metropolitana de Belo Horizonte PED/RMBH



ANO 12 – N.º 08 – Agosto 2006

**TAXA DE
DESEMPREGO
MANTÉM-SE EM
TRAJETÓRIA DE
QUEDA**

As informações levantadas pela Pesquisa de Emprego e Desemprego na Região Metropolitana de Belo Horizonte (PED/RMBH) mostraram retração de 4,3% na taxa de desemprego total, entre julho e agosto, passando de 14% para os atuais 13,4% da População Economicamente Ativa (PEA), a menor taxa desde janeiro de 1998, e para o mês de agosto, em toda a série da pesquisa iniciada em dezembro de 1995. No período analisado, 12 mil pessoas saíram do contingente de desempregados, movimento que resultou da geração de 34 mil postos de trabalho, número superior ao de pessoas que ingressaram na PEA (22 mil).

AGOSTO

**TAXA DE
DESEMPREGO
13,4%**

Em agosto, estimou-se que 2.180 mil pessoas estavam ocupadas na região. O setor de atividade econômica em destaque foi o de serviços, responsável pela geração de 25 mil postos. Segundo a forma de inserção, os maiores aumentos ocorreram para os assalariados no setor público (13 mil) e no setor privado com carteira assinada (8 mil) e entre os autônomos (9 mil).

SUMÁRIO

**Desemprego, 2
Ocupação, 3
Rendimentos, 4
Principais Conceitos, 6
Principais Indicadores, 6
Notas Metodológicas, 6
Anexo Estatístico, 7**

Em julho, o rendimento real médio dos ocupados correspondeu a R\$932, contra R\$901 de junho, elevando-se em 3,4%. O salário real aumentou 4,1%, passando de R\$957 para R\$996.

SECRETARIA DE ESTADO DE
PLANEJAMENTO E GESTÃO
SECRETARIA DE ESTADO DE
DESENVOLVIMENTO SOCIAL
E ESPORTES

SISTEMA NACIONAL
DE EMPREGO (SINE-MG)

FUNDAÇÃO JOÃO PINHEIRO

F A T
AMPARO AO
TRABALHADOR

MINISTÉRIO DO
TRABALHO E EMPREGO



Fundação
Sistema
Estadual de
Análise de Dados

SEADE

TABELA A
POPULAÇÃO ECONOMICAMENTE ATIVA (PEA), DESEMPREGADA E TAXAS DE DESEMPREGO
REGIÃO METROPOLITANA DE BELO HORIZONTE (RMBH) - 2005-2006

ESPECIFICAÇÃO	2005	2006		VARIÇÕES ABSOLUTAS	
	agosto	julho	agosto	agosto-06/julho-06	agosto-06/agosto-05
Em 1.000 pessoas					
População Economicamente Ativa	2.398	2.495	2.517	22	119
Desempregados					
Total	386	349	337	-12	-49
Aberto	257	242	234	-8	-23
Oculto	129	107	103	-4	-26
Taxas de Desemprego (% da PEA)					
Total	16,1	14,0	13,4	-0,6	-2,7
Aberto	10,7	9,7	9,3	-0,4	-1,4
Oculto.....	5,4	4,3	4,1	-0,2	-1,3

Fonte: Fundação João Pinheiro (FJP), Centro de Estatística e Informações (CEI), Pesquisa de Emprego e Desemprego na Região Metropolitana de Belo Horizonte (PED/RMBH). Convênio FJP/DIEESE/SEADE/SINE-MG

Desemprego

- Entre julho e agosto, a taxa de desemprego total na RMBH reduziu-se em 4,3%, ao passar de 14% para 13,4% da PEA. Tal movimento refletiu a variação da taxa de desemprego aberto, de 9,7% para 9,3% e na de desemprego oculto, de 4,3% para 4,1%.
- Os desempregados somaram 337 mil pessoas, em agosto, 12 mil a menos em relação a julho. Entre os dois meses, houve aumento de 34 mil ocupados, o que superou a inserção de pessoas no mercado de trabalho da região metropolitana (22 mil).
- No período em questão, a taxa de desemprego total reduziu-se na capital, de 12,5% para 11,6%, decorrência das retrações nas taxas de desemprego aberto (de 8,6% para 8,1%) e oculto (de 3,9% para 3,5%). Nos “demais municípios” da RMBH, a taxa de desemprego total manteve-se relativamente estável (-0,6%), passando de 16,3% para 16,2%, comportamento que resultou da retração na taxa de desemprego oculto, que passou de 5% para 4,9%, já que a de desemprego aberto permaneceu igual à de julho, em 11,3%.

GRÁFICO A
TAXAS DE DESEMPREGO TOTAL – REGIÃO METROPOLITANA DE BELO HORIZONTE (RMBH), CAPITAL E DEMAIS
MUNICÍPIOS DA RMBH - 2005-2006

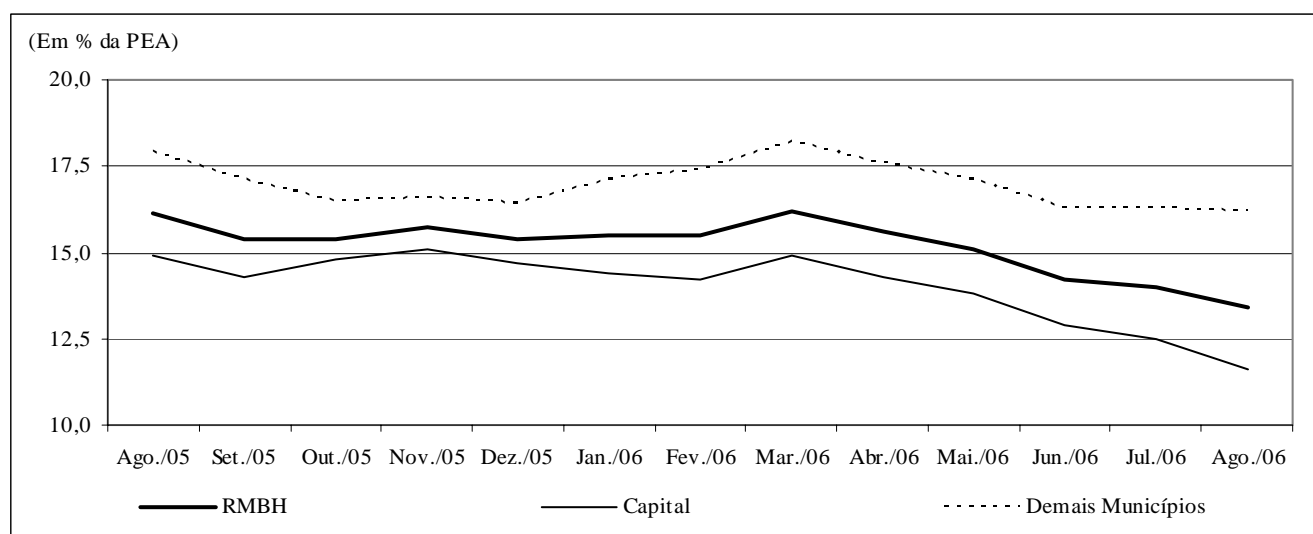

Fonte: Fundação João Pinheiro (FJP), Centro de Estatística e Informações (CEI), Pesquisa de Emprego e Desemprego na Região Metropolitana de Belo Horizonte (PED/RMBH). Convênio FJP/DIEESE/SEADE/SINE-MG

4. Ao observar a taxa de desemprego total por atributos pessoais, notou-se retração para a maioria dos segmentos analisados, com destaque para os chefes de domicílio (13%), para os homens (8%) e para as pessoas de 25 a 39 anos (7,3%).
5. O tempo médio despendido pelos desempregados na busca por uma ocupação, em agosto, foi calculado em 53 semanas, três a menos que em julho. Entre os indivíduos na situação de desemprego aberto, o tempo médio diminuiu de 50 para 46 semanas; e para aqueles que se encontravam em desemprego oculto, passou de 71 para 68 semanas. Em agosto do ano passado, a média estimada era de 68 semanas.
6. A taxa de desemprego total na RMBH, no comparativo anual, reduziu-se em 16,8%, reflexo da diminuição do desemprego oculto, em 24,1%, e do aberto, em 13,1%.
7. Ainda na análise anual, verificou-se retração de 22,1% na taxa de desemprego total da capital e de 9,5% na dos “demais municípios”. Em ambos os casos, refletindo retrações nas taxas de desemprego aberto e oculto. No caso dos “demais municípios” a redução foi mais intensa no desemprego oculto.
8. Comparando-se com agosto de 2005, com relação aos atributos pessoais, a taxa de desemprego total na RMBH apresentou aumento apenas entre as crianças e adolescentes de 10 a 17 anos (2,4%). As outras categorias analisadas apresentaram redução no desemprego, com destaque para os indivíduos de 40 anos e mais (28%), para os chefes de domicílio (23,1%) e para os homens (20%).
9. Ao analisar o comportamento da taxa de desemprego total nas regiões metropolitanas onde é realizada a PED, entre junho e julho, observou-se diminuição no Distrito Federal (3,7%), Recife (3,2%) e Belo Horizonte (1,4%), relativa estabilidade em Porto Alegre (-0,7%) e São Paulo (-0,6%). Em Salvador, houve ligeiro aumento de 0,8%. Com relação a julho de 2005, verificou-se retração na taxa em quase todas as RM's: Belo Horizonte (17,6%), Recife (7,9%), no Distrito Federal (5,8%), São Paulo (4,6%) e Salvador (4%). A exceção ocorreu na região metropolitana de Porto Alegre, que apresentou aumento de 2,8%.

TABELA B
TAXAS DE DESEMPREGO TOTAL – REGIÕES METROPOLITANAS SELECIONADAS – 2005-2006

ESPECIFICAÇÃO	2005						2006						
	jul.	ago.	set.	out.	nov.	dez.	jan.	fev.	mar.	abr.	mai.	jun.	jul.
Belo Horizonte	17,0	16,1	15,4	15,4	15,7	15,4	15,5	15,5	16,2	15,6	15,1	14,2	14,0
Distrito Federal	19,1	18,6	18,4	18,2	18,4	17,8	18,6	19,5	20,6	20,7	19,5	18,7	18,0
Porto Alegre	14,5	14,7	14,8	14,8	14,6	13,7	13,2	13,6	14,9	15,5	15,4	15,0	14,9
Recife	22,8	22,6	22,4	21,6	21,9	21,4	21,2	20,8	21,4	21,9	22,2	21,7	21,0
Salvador	24,9	24,6	23,6	23,3	22,8	23,2	23,7	23,8	24,7	24,4	24,4	23,7	23,9
São Paulo	17,5	17,1	16,9	16,9	16,4	15,8	15,7	16,3	16,9	16,9	17,0	16,8	16,7

Fontes: Fundação João Pinheiro (FJP), Centro de Estatística e Informações (CEI), Pesquisa de Emprego e Desemprego na Região Metropolitana de Belo Horizonte (PED/RMBH). Convênio FJP/DIEESE/SEADE/SINE-MG (Belo Horizonte) - STDH/GDF (Distrito Federal) - SEP. SEADE/DIEESE (São Paulo) - FEE/FGTAS/SINE-RS (Porto Alegre) - SEI/SETRAS/UFBA (Salvador) - DIEESE/SEPLANDES/PE (Recife)

Ocupação

10. Em agosto, o nível ocupacional ampliou-se em 1,6%, em relação a julho, o que representa o acréscimo de 34 mil ocupações, totalizando 2.180 mil trabalhadores.
11. Por setor de atividade econômica, constataram-se as seguintes variações em relação ao mês anterior:
 - **serviços:** incremento de 25 mil postos de trabalho (2,1%), principalmente entre os assalariados no setor público e entre os autônomos. O número de vagas para os assalariados com carteira assinada no setor privado manteve-se constante;
 - **comércio:** relativa estabilidade, com 1 mil vagas a mais (0,3%). Houve aumento de ocupações para os trabalhadores com carteira assinada e redução para assalariados sem carteira e autônomos;

- **indústria:** apresentou estabilidade no número de ocupados: criou-se vagas para autônomos, entretanto, ocorreu perda de postos para os assalariados;
- **construção civil:** este setor manteve o mesmo número de ocupações;
- **outros setores:** aumento de 8 mil ocupações (4,3%), sendo 5 mil nos serviços domésticos.

12. Na indústria, observou-se aumento no número de ocupações no subsetor têxtil e vestuário (11,6%) e retrações nos ramos metal-mecânica (2,6%) e no agregado “outras indústrias” (1,3%).

13. Nos serviços, houve comportamento positivo em quase todos os subsetores: educação (4,7%), transporte e armazenagem (3,9%), especializados (3,8%), alimentação (3,3%), administração e utilidades públicas e reparação e limpeza (1,3% em ambos), e no agregado “outros setores” (1,1%). A única exceção ocorreu no número de ocupados na saúde, que manteve-se estável em relação a julho.

14. Observando-se a posição na ocupação, constatou-se, em agosto, aumento no número de assalariados no setor público (13 mil), assalariados no setor privado com carteira assinada (8 mil), autônomos (9 mil), empregados domésticos (5 mil) e de pessoas que se encontravam nas “demais” formas de inserção (1 mil). Os assalariados no setor privado sem carteira de trabalho assinada apresentaram retração de 2 mil ocupações.

TABELA C
OCUPADOS, SEGUNDO POSIÇÃO NA OCUPAÇÃO E SETORES DE ATIVIDADE ECONÔMICA
REGIÃO METROPOLITANA DE BELO HORIZONTE (RMBH) - 2005-2006

ESPECIFICAÇÃO	ESTIMATIVAS (EM 1.000 PESSOAS)				
	2005	2006		VARIACÕES ABSOLUTAS	
	agosto	julho	agosto	agosto-06/julho-06	agosto-06/agosto-05
Total	2.012	2.146	2.180	34	168
Posição na ocupação					
Assalariados com carteira	867	912	920	8	53
Assalariados sem carteira	185	200	198	-2	13
Assalariado no Setor Público	254	290	303	13	49
Autônomos	408	425	434	9	26
Empregados domésticos	173	176	181	5	8
Demais (1)	125	143	144	1	19
Setor de atividade					
Indústria (2)	282	318	318	0	36
Comércio	316	322	323	1	7
Serviços	1.101	1.170	1.195	25	94
Construção civil (3)	133	150	150	0	17
Outros (4)	180	186	194	8	14

Fonte: Fundação João Pinheiro (FJP), Centro de Estatística e Informações (CEI), Pesquisa de Emprego e Desemprego na Região Metropolitana de Belo Horizonte (PED/RMBH). Convênio FJP/DIEESE/SEADE/SINE-MG

(1) Empregadores, Trabalhadores familiares sem remuneração salarial, Donos de negócios familiares, Profissionais universitários autônomos, Empregados assalariados que não informaram o setor institucional e Outras posições. (2) Indústria de Transformação e Indústria Extrativa mineral. (3) Inclui Reformas e Reparação de edificações. (4) Inclui Serviços domésticos, Agricultura, Pecuária, Extração vegetal e Outras atividades.

15. Em relação a agosto de 2005, observou-se acréscimo de 168 mil ocupações na RMBH (8,3%): 94 mil nos serviços, 36 mil na indústria, 17 mil na construção civil, 14 mil no agregado “outros setores” e 7 mil no comércio.

16. Ainda na análise anual, quanto à forma de inserção, destacou-se o acréscimo de ocupações entre os assalariados no setor privado com carteira de trabalho assinada (53 mil), entre os assalariados no setor público (49 mil) e no trabalho autônomo (26 mil).

Rendimentos

17. Em julho, o rendimento real médio dos ocupados apresentou elevação de 3,4%, situando-se em R\$932, contra R\$901, em junho. O salário real médio aumentou de 4,1%, passando de R\$957 para os atuais R\$996.

18. No setor privado, o salário real médio cresceu 3,8%, no período, e correspondeu a R\$827, em julho, reflexo principalmente do aumento no salário médio do comércio (6,3%) e no dos serviços (4,9%), visto que o da indústria ficou relativamente estável (0,4%).

19. Segundo vínculo empregatício, observou-se acréscimo no salário real médio do setor privado para aqueles com carteira de trabalho assinada (4%) e sem carteira assinada (1,7%), que passaram a corresponder a R\$880 e R\$572, respectivamente.
20. Na análise mensal, a massa de rendimentos dos ocupados cresceu 4,7%, e a dos assalariados, 6,4%, em ambos os casos, como resultado da elevação, com maior intensidade, do rendimento real médio e do nível de ocupação.
21. Na análise anual, observaram-se aumentos de 18,2% no rendimento real médio dos ocupados e de 19,7% no salário real médio.
22. No mesmo período, o salário real médio no setor privado elevou-se em 16,1%, resultado decorrente do aumento dos salários nos serviços e na indústria (16,4% em ambos), e no comércio (15,3%).
23. Quanto à forma de inserção no setor privado, observou-se elevação significativa de 23,5% no salário real médio dos trabalhadores sem carteira assinada e de 14,9% no salário real médio daqueles com carteira de trabalho assinada.
24. A massa de rendimentos dos ocupados e dos assalariados, no comparativo anual, cresceu 28,4% e 32,3%, respectivamente, e assim como no comparativo mensal, refletindo aumento do emprego, e de forma mais intensa, do rendimento.

TABELA D
RENDIMENTO REAL MÉDIO DOS OCUPADOS E DOS ASSALARIADOS NO TRABALHO PRINCIPAL
REGIÃO METROPOLITANA DE BELO HORIZONTE (RMBH) - 2005-2006

ESPECIFICAÇÃO	ÍNDICE (1)	RENDIMENTO REAL MÉDIO (2)			VARIÇÃO RELATIVA (%)	
	julho/06	julho/05	junho/06	julho/06	jul-06/jun-06	jul-06/jul-05
Ocupados (3)	104,5	789	901	932	3,4	18,2
Assalariados (4)	107,1	832	957	996	4,1	19,7
Do Setor Privado	103,7	712	797	827	3,8	16,1
• na indústria	105,1	829	961	964	0,4	16,4
• no comércio	99,6	600	651	692	6,3	15,3
• nos serviços	106,0	715	793	832	4,9	16,4
• com carteira	101,8	765	846	880	4,0	14,9
• sem carteira	113,5	463	562	572	1,7	23,5

Fonte: Fundação João Pinheiro (FJP), Centro de Estatística e Informações (CEI), Pesquisa de Emprego e Desemprego na Região Metropolitana de Belo Horizonte (PED/RMBH). Convênio FJP/DIEESE/SEADE/SINE-MG

(1) Índice: Média de 2000=100. (2) Inflator utilizado: IPCA-BH (IPEAD). Valores em R\$ do último mês referido. (3) Excluídos os assalariados e empregados domésticos mensalistas que não tiveram remuneração no mês, os trabalhadores familiares sem remuneração salarial e os trabalhadores que ganharam exclusivamente em espécie ou benefício. (4) Excluídos os assalariados que não tiveram remuneração no mês.

Principais Conceitos

PIA - População em Idade Ativa: corresponde à população com dez anos ou mais.

PEA - População Economicamente Ativa: parcela da PIA ocupada ou desempregada.

OCUPADOS - são os indivíduos que:

1. possuem trabalho remunerado exercido regularmente;
2. possuem trabalho remunerado exercido de forma irregular, desde que não estejam procurando trabalho diferente do atual. Excluem-se as pessoas que, não tendo procurado trabalho, exerceram de forma excepcional algum trabalho nos últimos 30 dias;
3. possuem trabalho não-remunerado de ajuda em negócios de parentes, ou remunerado em espécie ou benefício, sem procura de trabalho.

DESEMPREGADOS - São os indivíduos que se encontram numa das seguintes situações:

- a) **Desemprego Aberto:** pessoas que procuraram trabalho de modo efetivo nos 30 dias anteriores ao da entrevista e não exerceram nenhum trabalho nos últimos sete dias;

- b) **Desemprego Oculto pelo Trabalho Precário:** pessoas que realizam de forma irregular algum trabalho remunerado (ou pessoas que realizam trabalho não-remunerado em ajuda a negócios de parentes) e que procuraram mudar de trabalho nos 30 dias anteriores ao da entrevista, ou que, não tendo procurado neste período, o fizeram até 12 meses atrás;

- c) **Desemprego Oculto pelo Desalento:** pessoas que não possuem trabalho e nem procuraram nos últimos 30 dias, por desestímulos do mercado de trabalho ou por circunstâncias fortuitas, mas procuraram efetivamente trabalho nos últimos 12 meses.

INATIVOS (maiores de dez anos) - Correspondem à parcela da PIA que não está ocupada ou desempregada.

RENDIMENTO DO TRABALHO - É captado o rendimento monetário bruto (sem descontos de imposto de renda e previdência), efetivamente recebido, referente ao trabalho realizado no mês imediatamente anterior ao da pesquisa. Para os assalariados, são considerados os descontos por falta ou acréscimos devidos a horas extras, gratificações etc. Não são computados o décimo terceiro salário e os benefícios indiretos. Para os empregadores, autônomos e demais posições, é considerada a retirada mensal.

Principais Indicadores

TAXA GLOBAL DE PARTICIPAÇÃO - É a relação entre a População Economicamente Ativa e a População em Idade Ativa (PEA/PIA). Indica a proporção de pessoas com dez anos ou mais incorporadas ao mercado de trabalho, como ocupados ou desempregados.

TAXA DE DESEMPREGO TOTAL - Equivale à relação Desempregados/PEA, e indica a proporção da PEA que se encontra na situação de desemprego aberto ou oculto. Todas as taxas de desemprego divulgadas, referentes a tipos específicos de desemprego (aberto e oculto) ou a atributos pessoais selecionados, são calculadas como uma proporção da PEA.

TAXA DE OCUPAÇÃO - Equivale à relação Ocupados/PEA, e indica a proporção da PEA que se encontra na situação de ocupados.

RENDIMENTOS - Divulga-se:

- a) **Rendimento médio:** refere-se à média trimestral do rendimento mensal real no trabalho principal. A média trimestral é calculada a partir de valores nominais mensais, inflacionados pelo IPCA/BH (IPEAD), até o último mês do trimestre. Os dados de rendimento, investigados em cada mês, referem-se ao mês imediatamente anterior, e, portanto, têm sempre esta defasagem em relação às demais informações da pesquisa. Assim, os dados apurados no trimestre outubro/novembro/dezembro, e divulgados em janeiro, correspondem à média do período setembro/outubro/novembro, a preços de novembro;

- b) **Distribuição dos rendimentos:** indica os valores máximos recebidos pelos 10% e 25% mais pobres, os valores mínimos recebidos pelos 25% e 10% mais ricos, e o rendimento mediano, que divide a população entre os 50% que têm os rendimentos mais baixos e os 50% que têm rendimentos mais altos.

Notas Metodológicas

PLANO AMOSTRAL

A Pesquisa de Emprego e Desemprego na Região Metropolitana de Belo Horizonte (PED/RMBH) tem como unidade amostral o domicílio da área urbana de 26 municípios que compõem esta região: Belo Horizonte, Betim, Brumadinho, Caeté, Confins, Contagem, Esmeraldas, Florestal, Ibirité, Igarapé, Juatuba, Lagoa Santa, Mário Campos, Mateus Leme, Nova Lima, Pedro Leopoldo, Raposos, Ribeirão das Neves, Rio Acima, Rio Manso, Sabará, Santa Luzia, São Joaquim de Bicas, São José da Lapa, Sarzedo e Vespasiano.

As informações de interesse da pesquisa são coletadas mensalmente, através de entrevistas realizadas com os moradores de dez anos de idade ou mais, em aproximadamente 2 528 domicílios, sorteados por meio de amostragem probabilística.

Trata-se de uma amostra estratificada de conglomerados selecionada em dois estágios. Os 3 136 setores censitários urbanos do Instituto Brasileiro de Geografia e Estatística (IBGE), que compõem a RMBH, são agrupados em 79 estratos. No primeiro estágio, dentro de cada estrato são escolhidos dois setores censitários com igual probabilidade e com reposição. No segundo, tendo sido anteriormente listados todos os domicílios do setor, são sorteados 16 domicílios, seguindo os critérios da amostragem aleatória sistemática.

A ponderação de cada entrevista realizada é definida considerando-se o número de questionários efetivamente respondidos em cada setor sorteado, o número de domicílios listados no setor e o número de setores que compõem o estrato. As estimativas dos valores absolutos são obtidas a partir de taxas amostrais aplicadas às projeções populacionais.

MÉDIAS TRIMESTRAIS

Os resultados são divulgados mensalmente e expressam médias trimestrais móveis dos indicadores produzidos. Isto significa que as informações referentes a determinado mês representam a média dos dados coletados no último mês e nos dois meses que o antecedem.

PROJEÇÕES DEMOGRÁFICAS

A Fundação João Pinheiro atualizou as projeções demográficas da população da RMBH e de Minas Gerais com base no Censo Demográfico de 2000 do IBGE, e adotando a tendência de crescimento do período 1991-2000. Foi revista toda a série de estatísticas geradas pela PED-RMBH sobre valores absolutos da População em Idade Ativa (PIA) e de seus componentes, a População Economicamente Ativa (PEA), ocupada e desempregada, e a população formada por indivíduos inativos com 10 anos ou mais de idade.

Anexo Estatístico

TABELA 1
ESTIMATIVAS DA POPULAÇÃO EM IDADE ATIVA, ECONOMICAMENTE ATIVA, OCUPADA, DESEMPREGADA E INATIVA MAIOR DE 10 ANOS E TAXAS GLOBAIS DE PARTICIPAÇÃO E DE DESEMPREGO TOTAL REGIÃO METROPOLITANA DE BELO HORIZONTE (RMBH) - 1996-2006

ESPECIFICAÇÃO	POPULAÇÃO EM IDADE ATIVA (A) = (B)+(C)	POPULAÇÃO ECONOMICAMENTE ATIVA						INATIVOS MAIORES DE 10 ANOS		TAXAS (%)	
		TOTAL		OCUPADOS		DESEMPREGADOS		absoluto (C)	índice	participação (B)/(A)	desemprego (D)/(B)
		absoluto (B)	índice	absoluto	índice	absoluto (D)	índice				
1996 - Agosto.....	3.122	1.776	88,2	1.533	92,6	243	67,9	1.346	91,2	56,9	13,7
1997 - Agosto.....	3.213	1.873	93,0	1.615	97,6	258	72,1	1.340	90,8	58,3	13,8
1998 - Agosto.....	3.307	1.935	96,1	1.622	98,0	313	87,4	1.372	93,0	58,5	16,2
1999 - Agosto.....	3.403	1.981	98,4	1.622	98,0	359	100,3	1.422	96,3	58,2	18,1
2000 - Agosto.....	3.502	2.042	101,4	1.666	100,7	376	105,0	1.460	98,9	58,3	18,4
2001 - Agosto.....	3.597	2.086	103,6	1.696	102,5	390	108,9	1.511	102,4	58,0	18,7
2002 - Agosto.....	3.695	2.158	107,2	1.767	106,8	391	109,2	1.537	104,1	58,4	18,1
2003 - Agosto.....	3.795	2.296	114,1	1.814	109,6	482	134,6	1.499	101,6	60,5	21,0
2004 - Agosto.....	3.898	2.378	118,1	1.936	117,0	442	123,5	1.520	103,0	61,0	18,6
2005											
Agosto.....	4.004	2.398	119,1	2.012	121,6	386	107,8	1.606	108,8	59,9	16,1
Setembro.....	4.013	2.388	118,6	2.020	122,1	368	102,8	1.625	110,1	59,5	15,4
Outubro.....	4.022	2.409	119,7	2.038	123,1	371	103,6	1.613	109,3	59,9	15,4
Novembro.....	4.031	2.427	120,6	2.046	123,6	381	106,4	1.604	108,7	60,2	15,7
Dezembro.....	4.040	2.440	121,2	2.064	124,7	376	105,0	1.600	108,4	60,4	15,4
2006											
Janeiro.....	4.049	2.433	120,9	2.056	124,2	377	105,3	1.616	109,5	60,1	15,5
Fevereiro.....	4.058	2.423	120,4	2.047	123,7	376	105,0	1.635	110,8	59,7	15,5
Março.....	4.067	2.440	121,2	2.045	123,6	395	110,3	1.627	110,2	60,0	16,2
Abril.....	4.076	2.458	122,1	2.075	125,4	383	107,0	1.618	109,6	60,3	15,6
Mai.....	4.085	2.451	121,8	2.081	125,7	370	103,4	1.634	110,7	60,0	15,1
Junho.....	4.094	2.473	122,9	2.122	128,2	351	98,0	1.621	109,8	60,4	14,2
Julho.....	4.103	2.495	123,9	2.146	129,7	349	97,5	1.608	108,9	60,8	14,0
Agosto.....	4.113	2.517	125,0	2.180	131,7	337	94,1	1.596	108,1	61,2	13,4
Varição Mensal:											
Ago-06/Jul-06.....	0,2	0,9	0,9	1,6	1,6	-3,4	-3,4	-0,7	-0,7	0,7	-4,3
Varição no Ano:											
Ago-06/Dez-05.....	1,8	3,2	3,2	5,6	5,6	-10,4	-10,4	-0,3	-0,3	1,3	-13,0
Varição Anual:											
Ago-06/Ago-05.....	2,7	5,0	5,0	8,3	8,3	-12,7	-12,7	-0,6	-0,6	2,2	-16,8

Fonte: Fundação João Pinheiro (FJP), Centro de Estatística e Informações (CEI), Pesquisa de Emprego e Desemprego na Região Metropolitana de Belo Horizonte (PED/RMBH). Convênio FJP/DIEESE/SEADE/SINE-MG

Notas: a) valores absolutos em 1.000 pessoas; b) índice: média de 2000 = 100; c) quaisquer pequenas diferenças nos dados apresentados, devem-se a arredondamentos.

GRÁFICO 1
ESTIMATIVAS DA POPULAÇÃO ECONOMICAMENTE ATIVA (PEA) E DOS OCUPADOS REGIÃO METROPOLITANA DE BELO HORIZONTE (RMBH) - 2005-2006

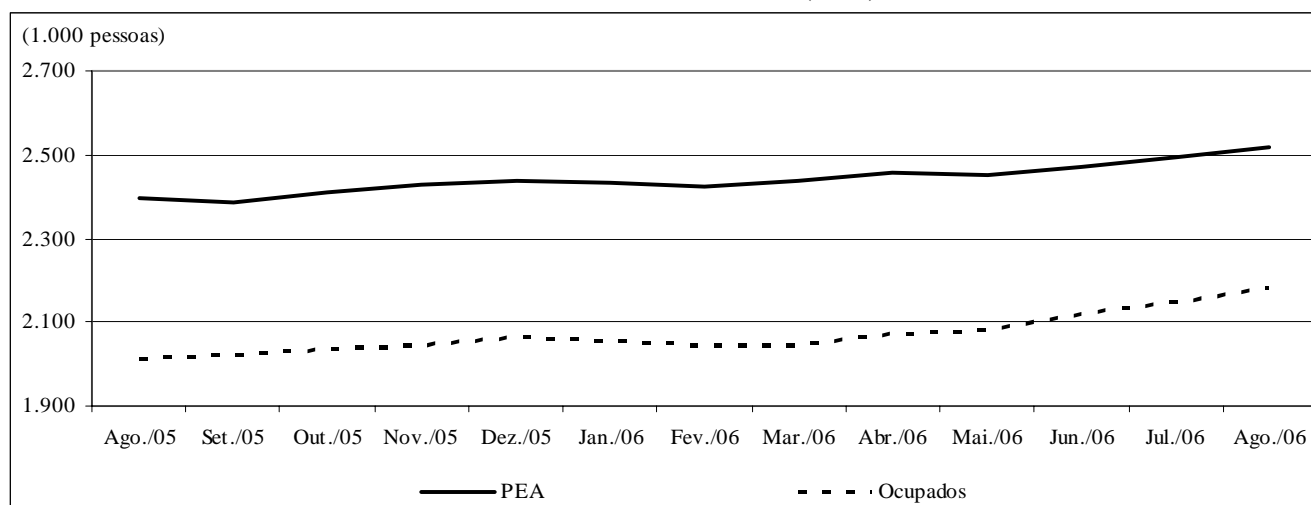

Fonte: Fundação João Pinheiro (FJP), Centro de Estatística e Informações (CEI), Pesquisa de Emprego e Desemprego na Região Metropolitana de Belo Horizonte (PED/RMBH). Convênio FJP/DIEESE/SEADE/SINE-MG

TABELA 2
TAXAS DE DESEMPREGO, POR TIPO - REGIÃO METROPOLITANA DE BELO HORIZONTE (RMBH),
MUNICÍPIO DE BELO HORIZONTE E DEMAIS MUNICÍPIOS DA RMBH - 1996-2006

ESPECIFICAÇÃO	TAXAS DE DESEMPREGO POR TIPO (%)										
	TOTAL			ABERTO			OCULTO				
	RMBH	Belo Horizonte	demaís municípios	RMBH	Belo Horizonte	demaís municípios	RMBH	Belo Horizonte	demaís municípios	PRECÁ- RIO	DESA- LENTO
1996 - Agosto.....	13,7	12,3	15,8	8,3	7,6	9,3	5,4	4,7	6,4	3,6	1,8
1997 - Agosto.....	13,8	12,2	16,2	9,2	8,2	10,9	4,5	4,0	5,3	2,8	1,7
1998 - Agosto.....	16,2	14,7	18,6	10,4	9,5	11,8	5,8	5,2	6,8	4,1	1,7
1999 - Agosto.....	18,1	17,5	19,1	11,8	11,6	12,0	6,3	5,8	7,1	4,6	1,7
2000 - Agosto.....	18,4	16,9	20,6	11,6	10,8	12,9	6,8	6,1	7,7	4,7	2,1
2001 - Agosto.....	18,7	16,6	22,0	11,3	10,0	13,5	7,4	6,6	8,5	4,8	2,6
2002 - Agosto.....	18,1	16,7	20,2	11,6	11,0	12,5	6,5	5,7	7,7	4,2	2,3
2003 - Agosto.....	21,0	19,1	23,6	13,2	12,0	14,9	7,8	7,1	8,7	5,1	2,7
2004 - Agosto.....	18,6	16,8	21,4	12,0	10,8	13,8	6,6	6,0	7,6	4,2	2,4
2005											
Agosto.....	16,1	14,9	17,9	10,7	10,3	11,8	5,4	4,6	6,1	3,0	2,4
Setembro.....	15,4	14,3	17,1	10,3	9,6	11,2	5,1	4,7	5,9	2,7	2,4
Outubro.....	15,4	14,8	16,5	10,1	9,7	10,7	5,3	5,1	5,8	2,7	2,6
Novembro.....	15,7	15,1	16,6	10,1	10,0	10,2	5,6	5,1	6,4	2,9	2,7
Dezembro.....	15,4	14,7	16,4	9,8	9,5	10,2	5,6	5,2	6,2	2,8	2,8
2006											
Janeiro.....	15,5	14,4	17,1	9,8	9,3	10,5	5,7	5,1	6,6	2,9	2,8
Fevereiro.....	15,5	14,2	17,4	10,3	9,5	11,4	5,2	4,7	6,0	2,7	2,5
Março.....	16,2	14,9	18,2	11,4	10,6	12,4	4,8	4,3	5,8	2,6	2,2
Abril.....	15,6	14,3	17,6	11,2	10,4	12,5	4,4	3,9	5,1	2,3	2,1
Maió.....	15,1	13,8	17,1	10,7	9,8	11,9	4,4	4,0	5,2	2,3	2,1
Junho.....	14,2	12,9	16,3	9,8	8,8	11,2	4,4	4,1	5,1	2,1	2,3
Julho.....	14,0	12,5	16,3	9,7	8,6	11,3	4,3	3,9	5,0	2,1	2,2
Agosto.....	13,4	11,6	16,2	9,3	8,1	11,3	4,1	3,5	4,9	2,1	2,0
Varição Mensal:											
Ago-06/Jul-06.....	-4,3	-7,2	-0,6	-4,1	-5,8	0,0	-4,7	-10,3	-2,0	0,0	-9,1
Varição no Ano:											
Ago-06/Dez-05.....	-13,0	-21,1	-1,2	-5,1	-14,7	10,8	-26,8	-32,7	-21,0	-25,0	-28,6
Varição Anual:											
Ago-06/Ago-05.....	-16,8	-22,1	-9,5	-13,1	-21,4	-4,2	-24,1	-23,9	-19,7	-30,0	-16,7

Fonte: Fundação João Pinheiro (FJP), Centro de Estatística e Informações (CEI), Pesquisa de Emprego e Desemprego na Região Metropolitana de Belo Horizonte (PED/RMBH). Convênio FJP/DIEESE/SEADE/SINE-MG

Nota: quaisquer pequenas diferenças nos dados apresentados, devem-se a arredondamentos.

GRÁFICO 2
TAXAS DE DESEMPREGO, POR TIPO - REGIÃO METROPOLITANA DE BELO HORIZONTE (RMBH) - 2005-2006

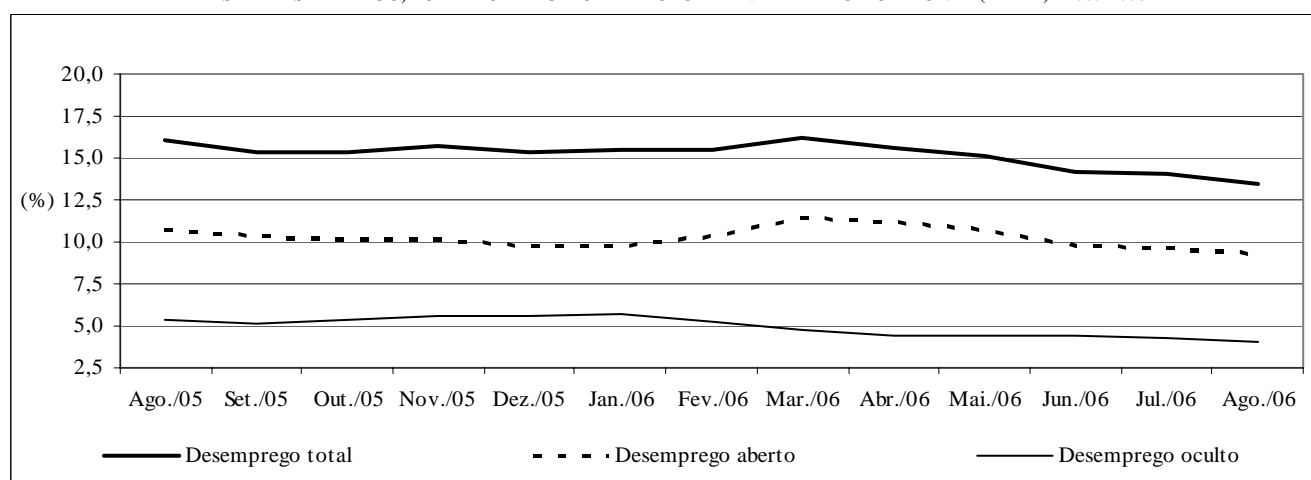

Fonte: Fundação João Pinheiro (FJP), Centro de Estatística e Informações (CEI), Pesquisa de Emprego e Desemprego na Região Metropolitana de Belo Horizonte (PED/RMBH). Convênio FJP/DIEESE/SEADE/SINE-MG

TABELA 3
TAXAS DE DESEMPREGO TOTAL, POR ATRIBUTOS PESSOAIS
REGIÃO METROPOLITANA DE BELO HORIZONTE (RMBH) - 1996-2006

ESPECIFICAÇÃO	TAXA DE DESEMPREGO POR ATRIBUTO PESSOAL (%)									COMPOSIÇÃO DA TAXA DE DESEMPREGO POR EXPERIÊNCIA ANTERIOR DE TRABALHO	
	TOTAL	SEXO		IDADE				POSIÇÃO NO DOMICÍLIO		com	sem
		homens	mulheres	10 a 17 anos	18 a 24 anos	25 a 39 anos	40 anos e mais	chefe	demais membros		
1996 - Agosto.....	13,7	12,5	15,2	39,0	19,8	10,6	6,5	7,4	17,7	11,0	2,7
1997 - Agosto.....	13,8	11,2	17,1	40,7	21,0	10,3	6,2	6,7	18,5	11,2	2,6
1998 - Agosto.....	16,2	13,9	19,2	45,1	24,6	12,4	8,1	8,5	21,1	13,1	3,2
1999 - Agosto.....	18,1	15,9	20,9	44,4	28,2	14,7	9,5	9,8	23,4	15,2	2,9
2000 - Agosto.....	18,4	16,8	20,4	45,5	29,6	14,0	10,8	9,9	23,8	14,9	3,5
2001 - Agosto.....	18,7	16,9	21,0	47,5	29,6	14,9	10,4	10,1	24,3	14,8	4,0
2002 - Agosto.....	18,1	15,9	20,8	51,8	29,6	14,7	9,6	9,7	23,7	14,5	3,6
2003 - Agosto.....	21,0	18,6	23,8	57,7	30,3	18,4	11,8	12,4	26,8	16,9	4,1
2004 - Agosto.....	18,6	16,2	21,3	56,6	29,3	14,8	10,2	9,8	24,2	14,5	4,1
2005											
Agosto.....	16,1	13,0	19,8	49,5	26,6	13,5	8,2	7,8	21,7	12,5	3,6
Setembro.....	15,4	12,8	18,5	53,0	26,1	12,2	7,6	7,6	20,6	12,0	3,4
Outubro.....	15,4	12,8	18,5	52,4	25,3	12,1	8,1	7,7	20,5	12,1	3,4
Novembro.....	15,7	13,1	18,6	53,2	25,0	12,0	8,9	8,4	20,5	12,5	3,2
Dezembro.....	15,4	12,9	18,2	49,4	24,8	12,1	8,7	8,1	20,2	12,5	3,2
2006											
Janeiro.....	15,5	13,0	18,2	49,0	26,0	12,8	7,8	8,0	20,5	12,2	3,3
Fevereiro.....	15,5	13,1	18,2	50,4	27,4	12,6	6,6	7,0	21,1	11,9	3,6
Março.....	16,2	13,2	19,6	56,4	28,7	12,6	7,4	7,4	22,0	12,6	3,6
Abril.....	15,6	12,5	19,2	59,6	27,6	12,2	7,3	7,0	21,5	12,1	3,5
Maió.....	15,1	12,2	18,5	57,5	25,9	12,4	7,2	7,7	20,1	11,9	3,2
Junho.....	14,2	11,3	17,6	52,1	23,9	12,8	6,0	6,7	19,3	11,2	3,0
Julho.....	14,0	11,3	17,0	50,8	23,2	12,3	6,0	6,9	18,7	11,0	3,0
Agosto.....	13,4	10,4	16,6	50,7	22,8	11,4	5,9	6,0	18,3	10,4	3,0
Varição Mensal:											
Ago-06/Jul-06.....	-4,3	-8,0	-2,4	-0,2	-1,7	-7,3	-1,7	-13,0	-2,1	-5,5	0,0
Varição no Ano:											
Ago-06/Dez-05.....	-13,0	-19,4	-8,8	2,6	-8,1	-5,8	-32,2	-25,9	-9,4	-16,8	-6,3
Varição Anual:											
Ago-06/Ago-05.....	-16,8	-20,0	-16,2	2,4	-14,3	-15,6	-28,0	-23,1	-15,7	-16,8	-16,7

Fonte: Fundação João Pinheiro (FJP), Centro de Estatística e Informações (CEI), Pesquisa de Emprego e Desemprego na Região Metropolitana de Belo Horizonte (PED/RMBH). Convênio FJP/DIEESE/SEADE/SINE-MG

Nota: quaisquer pequenas diferenças nos dados apresentados, devem-se a arredondamentos.

TABELA 4
ÍNDICES DO NÍVEL DE OCUPAÇÃO, POR SETORES DE ATIVIDADE ECONÔMICA E POSIÇÃO NA OCUPAÇÃO
REGIÃO METROPOLITANA DE BELO HORIZONTE (RMBH) - 1996-2006

ESPECIFICAÇÃO	ÍNDICES DO NÍVEL DE OCUPAÇÃO											TOTAL DE AUTÔNOMOS
	TOTAL GERAL	SETORES DE ATIVIDADE ECONÔMICA					POSIÇÃO NA OCUPAÇÃO					
		INDÚSTRIA	CONSTR. CIVIL	COMÉRCIO	SERVIÇOS	OUTROS (2)	ASSALARIADOS (1)			SETOR PÚBLICO (3)		
							TOTAL	SETOR PRIVADO				
Total	c/ cart.	s/ cart.										
1996 - Agosto.....	92,6	104,2	104,0	89,5	87,0	101,1	94,1	92,7	92,8	92,7	98,6	83,3
1997 - Agosto.....	97,6	109,6	113,7	99,6	91,5	97,2	96,5	96,7	99,2	86,6	95,2	99,1
1998 - Agosto.....	98,0	100,8	116,1	98,8	93,3	103,4	98,7	98,9	98,5	100,6	97,1	94,7
1999 - Agosto.....	98,0	97,9	111,3	101,2	96,0	94,3	97,9	99,4	100,0	97,0	92,9	100,3
2000 - Agosto.....	100,7	100,0	95,2	102,8	100,5	103,4	101,2	100,2	98,6	106,7	103,8	98,8
2001 - Agosto.....	102,5	101,7	100,0	106,0	103,1	97,2	104,7	104,3	106,3	96,3	106,7	102,1
2002 - Agosto.....	106,8	106,7	98,4	116,1	107,2	97,7	110,1	112,2	111,4	115,2	102,4	101,2
2003 - Agosto.....	109,6	109,6	95,2	113,3	113,8	93,8	111,2	111,6	111,6	111,6	110,5	111,1
2004 - Agosto.....	117,0	108,8	88,7	121,0	122,8	113,6	117,0	116,7	117,9	112,2	120,0	120,8
2005												
Agosto.....	121,6	117,5	107,3	127,4	127,0	102,3	127,5	129,4	133,6	112,8	121,0	119,6
Setembro.....	122,1	123,8	102,4	127,0	126,8	103,4	127,1	129,8	134,2	112,2	117,1	120,8
Outubro.....	123,1	125,0	106,5	129,0	126,4	108,0	128,4	131,6	134,7	119,5	116,7	118,5
Novembro.....	123,6	128,8	108,9	126,2	126,5	109,1	127,8	131,4	135,0	117,1	113,8	121,1
Dezembro.....	124,7	130,8	109,7	128,2	128,3	104,5	131,1	133,5	136,1	123,2	121,9	120,5
2006												
Janeiro.....	124,2	129,2	108,1	126,2	129,8	98,9	132,5	134,8	137,1	125,6	125,2	117,6
Fevereiro.....	123,7	127,9	105,6	124,6	129,9	98,9	133,9	135,5	138,5	123,8	128,6	110,6
Março.....	123,6	127,1	102,4	117,7	131,1	104,5	133,2	135,1	139,0	119,5	126,7	111,4
Abril.....	125,4	127,9	105,6	121,4	132,6	105,7	132,7	133,8	139,4	111,6	128,6	121,7
Maió.....	125,7	130,0	107,3	125,0	132,3	101,7	132,9	134,6	139,8	114,0	127,6	123,8
Junho.....	128,2	130,0	117,7	131,9	133,3	102,8	134,3	134,7	139,3	116,5	133,3	128,2
Julho.....	129,7	132,5	121,0	129,8	134,9	105,7	136,8	136,8	140,5	122,0	138,1	124,6
Agosto.....	131,7	132,5	121,0	130,2	137,8	110,2	138,6	137,5	141,8	120,7	144,3	127,3
Varição Mensal:												
Ago-06/Jul-06.....	1,6	0,0	0,0	0,3	2,1	4,3	1,3	0,5	0,9	-1,0	4,5	2,1
Varição no Ano:												
Ago-06/Dez-05.....	5,6	1,3	10,3	1,6	7,5	5,4	5,7	3,0	4,2	-2,0	18,4	5,6
Varição Anual:												
Ago-06/Ago-05.....	8,3	12,8	12,8	2,2	8,5	7,8	8,7	6,3	6,1	7,0	19,3	6,4

Fonte: Fundação João Pinheiro (FJP), Centro de Estatística e Informações (CEI), Pesquisa de Emprego e Desemprego na Região Metropolitana de Belo Horizonte (PED/RMBH). Convênio FJP/DIEESE/SEADE/SINE-MG

Notas: a) índice: média de 2000 = 100; b) quaisquer pequenas diferenças nos dados apresentados, devem-se a arredondamentos.

(1) Exclui os empregados domésticos e inclui aqueles que não sabem a que setor pertence à empresa em que trabalham. (2) Inclui serviços domésticos, agricultura, pecuária e extração vegetal e outras atividades. (3) Inclui os estatutários e celetistas que trabalham em instituições públicas (governos Municipal, Estadual e Federal, empresas de economia mista, autarquias, fundações etc.).

GRÁFICO 3
VARIÇÃO DA OCUPAÇÃO, POR SETORES DE ATIVIDADE ECONÔMICA
REGIÃO METROPOLITANA DE BELO HORIZONTE (RMBH) - 2005-2006

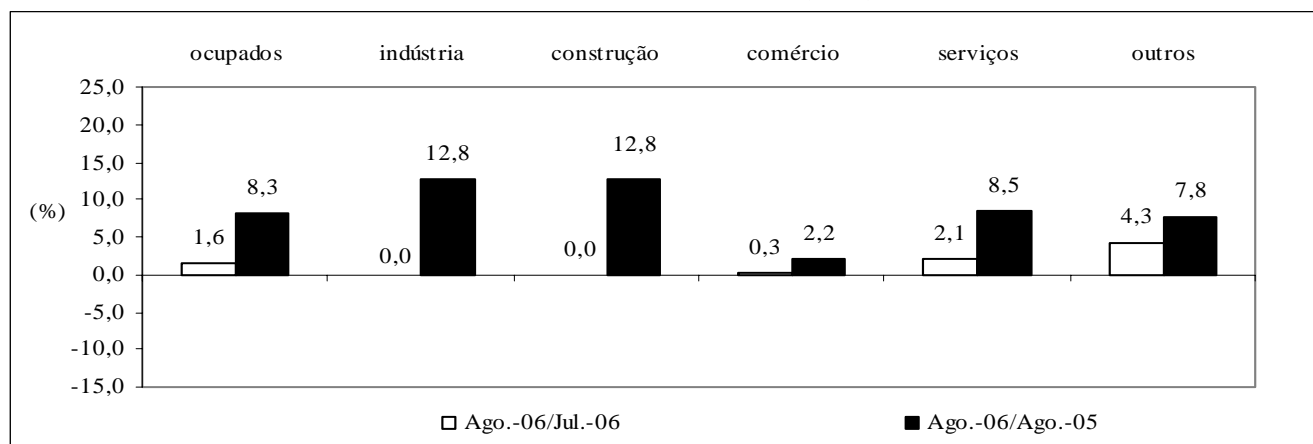

Fonte: Fundação João Pinheiro (FJP), Centro de Estatística e Informações (CEI), Pesquisa de Emprego e Desemprego na Região Metropolitana de Belo Horizonte (PED/RMBH). Convênio FJP/DIEESE/SEADE/SINE-MG

TABELA 5
ÍNDICES DO NÍVEL DE OCUPAÇÃO, POR SUBSETORES DE ATIVIDADE ECONÔMICA
REGIÃO METROPOLITANA DE BELO HORIZONTE (RMBH) - 1996-2006

ESPECIFICAÇÃO	ÍNDICES DO NÍVEL DE OCUPAÇÃO (1)										
	INDÚSTRIA			SERVIÇOS							
	metal - mecânica	têxtil e vestuário	outras	transporte e armazenagem	especia- lizados	administração e util. públicas	alimen- tação	educação	saúde	reparação e limpeza	outros
1996 - Agosto.....	102,3	121,1	100,0	90,4	79,0	85,6	86,4	87,6	87,7	91,7	87,6
1997 - Agosto.....	117,0	105,3	105,3	94,0	96,3	86,5	87,4	94,4	100,0	100,0	87,6
1998 - Agosto.....	104,5	94,7	100,0	97,6	86,4	88,5	85,4	93,3	95,9	105,0	95,6
1999 - Agosto.....	95,5	97,4	100,0	85,5	96,3	85,6	101,0	93,3	102,7	86,7	102,2
2000 - Agosto.....	102,3	97,4	99,1	94,0	96,3	101,0	100,0	103,4	98,6	96,7	104,0
2001 - Agosto.....	100,0	94,7	105,3	110,8	90,1	107,7	87,4	110,1	116,4	105,0	102,6
2002 - Agosto.....	96,6	107,9	114,0	113,3	122,2	101,9	104,9	105,6	119,2	81,7	106,6
2003 - Agosto.....	98,9	100,0	121,1	109,6	118,5	109,6	95,1	115,7	127,4	118,3	117,2
2004 - Agosto.....	105,7	102,6	113,2	107,2	112,3	123,1	98,1	121,3	153,4	123,3	132,1
2005											
Agosto.....	121,6	121,1	113,2	138,6	129,6	122,1	100,0	131,5	141,1	123,3	130,3
Setembro.....	121,6	139,5	120,2	128,9	134,6	122,1	98,1	129,2	138,4	128,3	132,1
Outubro.....	118,2	139,5	125,4	132,5	133,3	125,0	104,9	128,1	139,7	118,3	128,8
Novembro.....	118,2	134,2	135,1	122,9	125,9	122,1	113,6	127,0	145,2	120,0	130,7
Dezembro.....	114,8	136,8	141,2	126,5	117,3	123,1	107,8	132,6	152,1	106,7	138,7
2006											
Janeiro.....	114,8	139,5	136,8	128,9	134,6	125,0	103,9	131,5	157,5	110,0	136,5
Fevereiro.....	118,2	128,9	135,1	133,7	146,9	124,0	107,8	127,0	147,9	113,3	133,9
Março.....	122,7	118,4	133,3	132,5	151,9	124,0	115,5	129,2	142,5	133,3	130,3
Abril.....	122,7	115,8	136,0	132,5	133,3	129,8	118,4	140,4	139,7	141,7	132,5
Maió.....	118,2	121,1	142,1	130,1	130,9	131,7	108,7	147,2	147,9	135,0	132,8
Junho.....	122,7	123,7	137,7	125,3	128,4	147,1	117,5	144,9	147,9	120,0	133,2
Julho.....	131,8	113,2	139,5	124,1	129,6	151,0	118,4	144,9	143,8	125,0	136,5
Agosto.....	128,4	126,3	137,7	128,9	134,6	152,9	122,3	151,7	143,8	126,7	138,0
Varição Mensal:											
Ago-06/Jul-06.....	-2,6	11,6	-1,3	3,9	3,8	1,3	3,3	4,7	0,0	1,3	1,1
Varição no Ano:											
Ago-06/Dez-05.....	11,9	-7,7	-2,5	1,9	14,7	24,2	13,5	14,4	-5,4	18,8	-0,5
Varição Anual:											
Ago-97/Ago-96.....	14,4	-13,0	5,3	4,0	21,9	1,1	1,1	7,7	14,1	9,1	0,0
Ago-98/Ago-97.....	-10,7	-10,0	-5,0	3,8	-10,3	2,2	-2,2	-1,2	-4,1	5,0	9,2
Ago-99/JAgo98.....	-8,7	2,8	0,0	-12,3	11,4	-3,3	18,2	0,0	7,1	-17,5	6,9
Ago-00/Ago-99.....	7,1	0,0	-0,9	9,9	0,0	18,0	-1,0	10,8	-4,0	11,5	1,8
Ago-01/Ago-00.....	-2,2	-2,7	6,2	17,9	-6,4	6,7	-12,6	6,5	18,1	8,6	-1,4
Ago-02/Ago-01.....	-3,4	13,9	8,3	2,2	35,6	-5,4	20,0	-4,1	2,4	-22,2	3,9
Ago-03/Ago-02.....	2,4	-7,3	6,2	-3,2	-3,0	7,5	-9,3	9,6	6,9	44,9	9,9
Ago-04/Ago-03.....	6,9	2,6	-6,5	-2,2	-5,2	12,3	3,1	4,9	20,4	4,2	12,8
Ago-05/Ago-04.....	15,1	17,9	0,0	29,2	15,4	-0,8	2,0	8,3	-8,0	0,0	-1,4
Ago-06/Ago-05.....	5,6	4,3	21,7	-7,0	3,8	25,2	22,3	15,4	1,9	2,7	5,9

Fonte: Fundação João Pinheiro (FJP), Centro de Estatística e Informações (CEI), Pesquisa de Emprego e Desemprego na Região Metropolitana de Belo Horizonte (PED/RMBH). Convênio FJP/DIEESE/SEADE/SINE-MG

Notas: a) índice: média de 2000 = 100; b) quaisquer pequenas diferenças nos dados apresentados, devem-se a arredondamentos.

(1) A agregação dos subsetores apresenta a seguinte composição: Metal-mecânica: metalúrgica, mecânica, material eletro-eletrônico e material de transporte; Têxtil e Vestuário: inclui calçados e artefatos de tecidos; outras indústrias: química, farmacêutica e plásticos e artefatos de borracha, alimentação, mobiliário e produtos de madeira, papel, papelão e cortiça, gráficas, vidros, cristais, espelhos e cerâmicas, materiais de construção, artesanato, outras indústrias de transformação e indústria extrativa mineral; administração e utilidade pública: serviços de utilidade pública e serviços de administração pública, forças armadas e polícia; outros serviços: serviços creditícios e financeiros, serviços auxiliares da atividade econômica, serviços pessoais, serviços de comunicações, diversões, radiodifusão e teledifusão, serviços comunitários, comércio e administração de valores imobiliários e de imóveis, oficinas de reparação mecânica e outros serviços.

TABELA 6
RENDIMENTO REAL MÉDIO DOS OCUPADOS E DOS ASSALARIADOS, NO TRABALHO PRINCIPAL
REGIÃO METROPOLITANA DE BELO HORIZONTE (RMBH) - 1996-2006

ESPECIFICAÇÃO (1)	RENDIMENTO REAL MÉDIO (2)			
	OCUPADOS (3)		ASSALARIADOS (4)	
	média	índice (5)	média	índice (5)
1996 - Julho.....	1.040	116,6	1.017	109,4
1997 - Julho.....	990	111,0	997	107,3
1998 - Julho.....	968	108,5	991	106,7
1999 - Julho.....	918	102,9	954	102,7
2000 - Julho.....	874	98,0	909	97,8
2001 - Julho.....	886	99,3	923	99,3
2002 - Julho.....	929	104,1	925	99,6
2003 - Julho.....	831	93,2	848	91,3
2004 - Julho.....	809	90,6	876	94,3
2005				
Julho.....	789	88,5	832	89,5
Agosto.....	800	89,7	837	90,1
Setembro.....	807	90,5	864	93,0
Outubro.....	816	91,5	872	93,8
Novembro.....	828	92,8	894	96,2
Dezembro.....	830	93,1	884	95,1
2006				
Janeiro.....	863	96,7	907	97,6
Fevereiro.....	858	96,2	900	96,9
Março.....	872	97,7	919	98,9
Abril.....	859	96,3	906	97,5
Maió.....	885	99,2	947	101,9
Junho.....	901	101,0	957	102,9
Julho.....	932	104,5	996	107,1
Varição Mensal:				
Jul-06/Jun-06.....		3,4		4,1
Varição no Ano:				
Jul-06/Dez-05.....		12,3		12,7
Varição Anual:				
Jul-06/Jul-05.....		18,2		19,7

Fonte: Fundação João Pinheiro (FJP), Centro de Estatística e Informações (CEI), Pesquisa de Emprego e Desemprego na Região Metropolitana de Belo Horizonte (PED/RMBH). Convênio FJP/DIEESE/SEADE/SINE-MG

Nota: quaisquer pequenas diferenças nos dados apresentados, devem-se a arredondamentos.

(1) O mês indicado refere-se ao último do trimestre considerado. (2) Inflator utilizado: IPCA-BH (IPEAD). Valores em R\$ do último mês referido. (3) Excluídos os assalariados e empregados domésticos mensalistas que não tiveram remuneração no mês, os trabalhadores familiares sem remuneração salarial e os trabalhadores que ganharam exclusivamente em espécie ou benefício. (4) Excluídos os assalariados que não tiveram remuneração no mês. (5) Índice: Média de 2000 = 100.

GRÁFICO 4
RENDIMENTO REAL MÉDIO DOS OCUPADOS E DOS ASSALARIADOS, NO TRABALHO PRINCIPAL
REGIÃO METROPOLITANA DE BELO HORIZONTE (RMBH) - 2005-2006

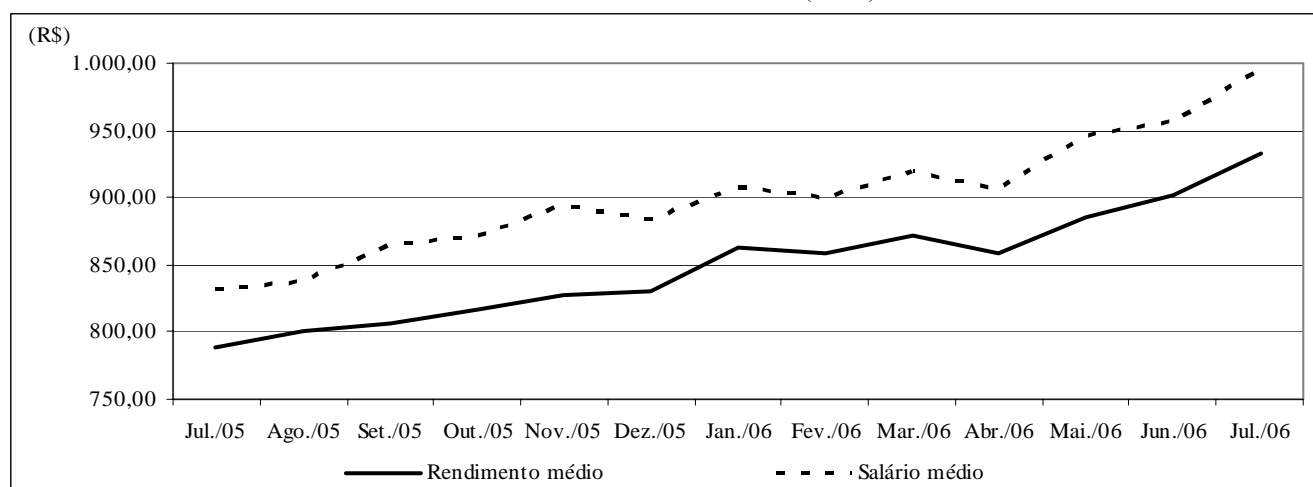

Fonte: Fundação João Pinheiro (FJP), Centro de Estatística e Informações (CEI), Pesquisa de Emprego e Desemprego na Região Metropolitana de Belo Horizonte (PED/RMBH). Convênio FJP/DIEESE/SEADE/SINE-MG

TABELA 7
RENDIMENTO REAL DOS PERCENTIS DE OCUPADOS E ASSALARIADOS, NO TRABALHO PRINCIPAL
REGIÃO METROPOLITANA DE BELO HORIZONTE (RMBH) - 1996-2006

ESPECIFICAÇÃO (1)	RENDIMENTO REAL (2)									
	OCUPADOS (3)					ASSALARIADOS (4)				
	10% mais pobres ganham até	25% mais pobres ganham até	50% ganham até	25% mais ricos ganham acima de	10% mais ricos ganham acima de	10% mais pobres ganham até	25% mais pobres ganham até	50% ganham até	25% mais ricos ganham acima de	10% mais ricos ganham acima de
1996 - Julho.....	206	318	565	1.120	2.445	248	372	605	1.102	2.272
1997 - Julho.....	215	328	549	1.074	2.181	254	364	606	1.074	2.154
1998 - Julho.....	219	322	518	1.037	2.132	253	369	593	1.083	2.148
1999 - Julho.....	223	321	511	988	2.071	248	353	573	1.038	2.109
2000 - Julho.....	236	313	507	959	1.907	249	365	550	1.023	1.873
2001 - Julho.....	263	320	526	968	1.946	268	367	574	1.012	1.946
2002 - Julho.....	276	331	542	974	2.114	276	373	552	980	1.967
2003 - Julho.....	202	293	476	900	1.894	286	353	516	940	1.864
2004 - Julho.....	225	312	479	899	1.753	292	363	542	959	1.760
2005										
Julho.....	226	313	497	870	1.600	313	376	534	898	1.670
Agosto.....	226	313	505	870	1.618	313	385	534	903	1.670
Setembro.....	223	314	511	894	1.617	313	391	544	920	1.773
Outubro.....	236	320	510	892	1.650	312	391	548	941	1.736
Novembro.....	253	319	512	917	1.753	311	384	547	962	1.903
Dezembro.....	272	325	509	952	1.810	310	391	550	990	1.857
2006										
Janeiro.....	289	325	504	977	1.929	307	388	549	988	1.942
Fevereiro.....	301	340	507	960	1.826	304	397	568	981	1.792
Março.....	279	340	504	958	1.883	303	397	578	975	1.883
Abril.....	278	345	512	954	1.875	318	401	589	971	1.875
Maió.....	264	344	510	1.001	2.002	334	400	596	1.021	2.035
Junho.....	283	357	523	1.000	2.000	350	400	598	1.020	2.033
Julho.....	284	367	538	1.001	2.035	350	402	599	1.044	2.102

Fonte: Fundação João Pinheiro (FJP), Centro de Estatística e Informações (CED), Pesquisa de Emprego e Desemprego na Região Metropolitana de Belo Horizonte (PED/RMBH). Convênio FJP/DIEESE/SEADE/SINE-MG

Nota: quaisquer pequenas diferenças nos dados apresentados, devem-se a arredondamentos.

(1) O mês indicado refere-se ao último do trimestre considerado. (2) Inflator utilizado: IPCA-BH (IPEAD). Valores em R\$ do último mês referido. (3) Exclui os assalariados e os empregados domésticos mensalistas que não tiveram remuneração no mês, os trabalhadores familiares sem remuneração salarial e os trabalhadores que ganharam exclusivamente em espécie ou benefício. (4) Exclui os assalariados que não tiveram remuneração no mês.

TABELA 8
ÍNDICES DO RENDIMENTO REAL DOS PERCENTIS DE OCUPADOS E ASSALARIADOS, NO TRABALHO PRINCIPAL
REGIÃO METROPOLITANA DE BELO HORIZONTE (RMBH) - 1996-2006

ESPECIFICAÇÃO (1)	RENDIMENTO REAL (2)									
	OCUPADOS (3)					ASSALARIADOS (4)				
	10% mais pobres ganham até	25% mais pobres ganham até	50% ganham até	25% mais ricos ganham acima de	10% mais ricos ganham acima de	10% mais pobres ganham até	25% mais pobres ganham até	50% ganham até	25% mais ricos ganham acima de	10% mais ricos ganham acima de
1996 - Julho.....	91,2	101,7	110,9	115,4	124,1	96,7	102,0	107,2	107,7	116,0
1997 - Julho.....	95,0	104,9	107,8	110,6	110,7	98,8	99,7	107,5	104,9	109,9
1998 - Julho.....	96,8	103,1	101,7	106,7	108,2	98,8	101,0	105,1	105,7	109,6
1999 - Julho.....	98,7	102,7	100,2	101,8	105,1	96,7	96,6	101,6	101,4	107,6
2000 - Julho.....	104,4	100,0	99,4	98,7	96,8	96,9	99,9	97,6	100,0	95,6
2001 - Julho.....	116,2	102,2	103,2	99,7	98,8	104,3	100,5	101,8	98,8	99,3
2002 - Julho.....	122,0	105,8	106,5	100,4	107,3	107,5	102,3	97,8	95,7	100,4
2003 - Julho.....	89,5	93,8	93,4	92,7	96,1	111,3	96,7	91,4	91,8	95,1
2004 - Julho.....	99,4	99,6	94,1	92,6	89,0	113,9	99,4	96,1	93,6	89,8
2005										
Julho.....	100,0	100,1	97,7	89,6	81,2	122,0	102,9	94,6	87,7	85,2
Agosto.....	100,1	100,1	99,0	89,6	82,1	122,1	105,3	94,6	88,2	85,2
Setembro.....	98,4	100,3	100,3	92,0	82,1	122,0	107,2	96,4	89,9	90,5
Outubro.....	104,4	102,4	100,2	91,9	83,7	121,8	107,0	97,1	91,9	88,6
Novembro.....	111,7	102,0	100,5	94,4	88,9	121,3	105,3	97,0	94,0	97,1
Dezembro.....	120,1	103,8	99,9	98,0	91,9	120,6	107,0	97,6	96,7	94,8
2006										
Janeiro.....	128,0	103,4	99,0	100,6	97,9	119,5	106,4	97,4	96,5	99,1
Fevereiro.....	133,2	108,5	99,6	98,9	92,7	118,7	108,9	100,8	95,8	91,5
Março.....	123,5	108,6	99,0	98,7	95,6	118,0	108,7	102,6	95,3	96,1
Abril.....	123,0	110,3	100,5	98,3	95,2	124,0	109,8	104,5	94,9	95,7
Maió.....	116,6	109,8	100,1	103,1	101,6	130,0	109,7	105,6	99,7	103,9
Junho.....	125,3	114,0	102,7	103,0	101,5	136,4	109,6	106,1	99,6	103,8
Julho.....	125,4	117,3	105,6	103,1	103,3	136,5	110,2	106,2	102,0	107,3
Varição Mensal:										
Jul-06/Jun-06.....	0,1	2,9	2,8	0,1	1,7	0,1	0,6	0,1	2,4	3,4
Varição no Ano:										
Jul-06/Dez-05.....	4,4	13,0	5,7	5,1	12,4	13,2	3,0	8,8	5,4	13,2
Varição Anual:										
Jul-97/Jul-96.....	4,2	3,1	-2,9	-4,1	-10,8	2,2	-2,2	0,3	-2,6	-5,2
Jul-98/Jul-97.....	1,9	-1,7	-5,6	-3,5	-2,3	-0,1	1,3	-2,3	0,8	-0,3
Jul-99/Jul-98.....	2,0	-0,3	-1,5	-4,6	-2,8	-2,1	-4,4	-3,3	-4,1	-1,8
Jul-00/Jul-99.....	5,8	-2,7	-0,8	-3,0	-7,9	0,2	3,5	-4,0	-1,4	-11,2
Jul-01/Jul-00.....	11,3	2,2	3,8	1,0	2,1	7,7	0,6	4,3	-1,1	3,9
Jul-02/Jul-01.....	5,0	3,5	3,2	0,6	8,6	3,1	1,7	-3,9	-3,2	1,1
Jul-03/Jul-02.....	-26,7	-11,3	-12,3	-7,6	-10,4	3,5	-5,4	-6,5	-4,0	-5,2
Jul-04/Jul-03.....	11,1	6,2	0,7	-0,1	-7,5	2,3	2,8	5,1	2,0	-5,6
Jul-05/Jul-04.....	0,6	0,5	3,8	-3,2	-8,7	7,2	3,5	-1,5	-6,3	-5,1
Jul-06/Jul-05.....	25,4	17,2	8,1	15,1	27,2	11,9	7,1	12,2	16,2	25,9

Fonte: Fundação João Pinheiro (FJP), Centro de Estatística e Informações (CED), Pesquisa de Emprego e Desemprego na Região Metropolitana de Belo Horizonte (PED/RMBH). Convênio FJP/DIEESE/SEADE/SINE-MG

Nota: quaisquer pequenas diferenças nos dados apresentados, devem-se a arredondamentos.

(1) O mês indicado refere-se ao último do trimestre considerado. (2) Inflator utilizado: IPCA-BH (IPEAD). Índice: Média 2000=100. (3) Exclui os assalariados e os empregados domésticos mensalistas que não tiveram remuneração no mês, os trabalhadores familiares sem remuneração salarial e os trabalhadores que ganharam exclusivamente em espécie ou benefício. (4) Exclui os assalariados que não tiveram remuneração no mês.

TABELA 9
ÍNDICES DO EMPREGO, DO RENDIMENTO REAL MÉDIO E DA MASSA DE RENDIMENTOS
REAIS DOS OCUPADOS E DOS ASSALARIADOS, NO TRABALHO PRINCIPAL
REGIÃO METROPOLITANA DE BELO HORIZONTE (RMBH) - 1996-2006 (1)

ESPECIFICAÇÃO (2)	OCUPAÇÃO (3)			ASSALARIADOS (4)		
	emprego	rendimento real	massa de rendimentos	emprego	salário real	massa de rendimentos
1996 - Julho.....	93,3	116,9	109,1	95,5	109,7	104,8
1997 - Julho.....	97,9	111,4	109,1	97,6	107,8	105,2
1998 - Julho.....	97,3	108,8	105,8	97,9	107,2	104,9
1999 - Julho.....	96,3	103,2	99,4	95,3	102,8	98,0
2000 - Julho.....	99,3	98,3	97,6	99,0	98,3	97,4
2001 - Julho.....	102,5	99,3	101,8	104,7	99,3	104,0
2002 - Julho.....	108,1	104,6	113,0	111,2	100,0	111,2
2003 - Julho.....	110,8	94,1	104,2	111,3	92,4	102,9
2004 - Julho.....	115,3	91,1	105,1	117,8	94,6	111,4
2005						
Julho.....	119,9	89,1	106,9	123,6	90,4	111,8
Agosto.....	122,2	90,7	110,9	127,4	91,3	116,3
Setembro.....	122,8	91,2	112,0	126,9	94,0	119,4
Outubro.....	123,8	92,6	114,6	128,3	95,1	122,1
Novembro.....	124,1	93,6	116,2	127,7	97,4	124,3
Dezembro.....	125,2	93,7	117,4	130,9	96,0	125,8
2006						
Janeiro.....	124,8	97,0	121,0	132,4	98,0	129,8
Fevereiro.....	124,3	96,7	120,2	133,8	97,5	130,4
Março.....	124,2	98,4	122,2	133,1	99,7	132,7
Abril.....	126,2	97,0	122,4	132,6	98,5	130,6
Maió.....	126,5	99,9	126,4	132,8	102,6	136,3
Junho.....	128,9	101,7	131,1	134,2	103,6	139,0
Julho.....	130,5	105,3	137,3	136,7	108,2	147,9
Varição Mensal:						
Jul-06/Jun-06.....	1,2	3,5	4,7	1,9	4,4	6,4
Varição no Ano:						
Jul-06/Dez-05.....	4,2	12,4	17,0	4,4	12,7	17,6
Varição Anual:						
Jul-97/Jul-96.....	4,9	-4,7	0,0	2,2	-1,7	0,4
Jul-98/Jul-97.....	-0,6	-2,3	-3,0	0,3	-0,6	-0,3
Jul-99/Jul-98.....	-1,0	-5,1	-6,0	-2,7	-4,1	-6,6
Jul-00/Jul-99.....	3,1	-4,7	-1,8	3,9	-4,4	-0,6
Jul-01/Jul-00.....	3,2	1,0	4,3	5,8	1,0	6,8
Jul-02/Jul-01.....	5,5	5,3	11,0	6,2	0,7	6,9
Jul-03/Jul-02.....	2,5	-10,0	-7,8	0,1	-7,6	-7,5
Jul-04/Jul-03.....	4,1	-3,2	0,9	5,8	2,4	8,3
Jul-05/Jul-04.....	4,0	-2,2	1,7	4,9	-4,4	0,4
Jul-06/Jul-05.....	8,8	18,2	28,4	10,6	19,7	32,3

Fonte: Fundação João Pinheiro (FJP), Centro de Estatística e Informações (CEI), Pesquisa de Emprego e Desemprego na Região Metropolitana de Belo Horizonte (PED/RMBH). Convênio FJP/DIEESE/SEADE/SINE-MG

Nota: quaisquer pequenas diferenças nos dados apresentados, devem-se a arredondamentos.

(1) Inflator utilizado: IPCA-BH (IPEAD). Índice: Média 2000 = 100. (2) O mês indicado refere-se ao último do trimestre considerado. (3) Inclui os assalariados e os empregados domésticos mensalistas que não tiveram remuneração no mês, exclui os trabalhadores familiares sem remuneração salarial e os trabalhadores que ganharam exclusivamente em espécie ou benefício. (4) Inclui os assalariados que não tiveram remuneração no mês.

TABELA 10
RENDIMENTO REAL MÉDIO DOS ASSALARIADOS NO SETOR PRIVADO, POR SETORES DE ATIVIDADE ECONÔMICA
E CARTEIRA DE TRABALHO ASSINADA E NÃO-ASSINADA PELO ATUAL EMPREGADOR
REGIÃO METROPOLITANA DE BELO HORIZONTE (RMBH) - 1996-2006

ESPECIFICAÇÃO (1)	RENDIMENTO REAL MÉDIO DOS ASSALARIADOS NO SETOR PRIVADO (2)					
	TOTAL (3)	SETOR DE ATIVIDADE (3)			CARTEIRA DE TRABALHO (4)	
		indústria	comércio	serviços	assinada	não-assinada
1996 - Julho.....	859	1.031	799	804	929	564
1997 - Julho.....	860	1.007	750	845	927	553
1998 - Julho.....	832	969	707	825	914	490
1999 - Julho.....	815	994	723	777	864	577
2000 - Julho.....	770	901	649	759	840	487
2001 - Julho.....	786	957	613	773	841	528
2002 - Julho.....	793	988	641	777	860	516
2003 - Julho.....	710	863	665	651	770	453
2004 - Julho.....	757	979	636	719	824	450
2005						
Julho.....	712	829	600	715	765	463
Agosto.....	718	872	583	712	767	481
Setembro.....	738	917	577	731	783	519
Outubro.....	755	938	588	752	804	511
Novembro.....	775	906	635	775	823	546
Dezembro.....	760	889	650	750	811	517
2006						
Janeiro.....	767	864	643	765	818	521
Fevereiro.....	758	831	611	768	811	491
Março.....	765	862	602	777	816	499
Abril.....	769	937	601	765	812	545
Maió.....	790	982	633	782	836	554
Junho.....	797	961	651	793	846	562
Julho.....	827	964	692	832	880	572

Fonte: Fundação João Pinheiro (FJP), Centro de Estatística e Informações (CED), Pesquisa de Emprego e Desemprego na Região Metropolitana de Belo Horizonte (PED/RMBH). Convênio FJP/DIEESE/SEADE/SINE-MG

Nota: quaisquer pequenas diferenças nos dados apresentados, devem-se a arredondamentos.

(1) O mês indicado refere-se ao último do trimestre considerado. (2) Inflator utilizado: IPCA-BH (IPEAD). Valores em R\$ do último mês referido. (3) Exclui os assalariados que não tiveram remuneração no mês. (4) Inclui aqueles que não sabem a que setor de atividade pertence à empresa em que trabalham.

TABELA 11
ÍNDICES DO RENDIMENTO REAL MÉDIO DOS ASSALARIADOS, NO SETOR PRIVADO, POR SETORES DE ATIVIDADE ECONÔMICA E CARTEIRA DE TRABALHO ASSINADA E NÃO-ASSINADA PELO ATUAL EMPREGADOR
REGIÃO METROPOLITANA DE BELO HORIZONTE (RMBH) - 1996-2006

ESPECIFICAÇÃO (1)	ÍNDICES DO RENDIMENTO REAL MÉDIO DOS ASSALARIADOS NO SETOR PRIVADO (2)					
	TOTAL (3)	SETOR DE ATIVIDADE (3)			CARTEIRA DE TRABALHO (4)	
		indústria	comércio	serviços	assinada	não-assinada
1997 - Julho.....	107,9	109,7	107,9	107,7	107,3	109,7
1998 - Julho.....	104,4	105,5	101,7	105,1	105,8	97,3
1999 - Julho.....	102,2	108,3	103,9	99,0	100,0	114,5
2000 - Julho.....	96,6	98,2	93,4	96,7	97,2	96,6
2001 - Julho.....	98,6	104,2	88,2	98,5	97,4	104,8
2002 - Julho.....	99,5	107,6	92,2	99,0	99,6	102,3
2003 - Julho.....	89,0	94,0	95,7	82,9	89,1	89,9
2004 - Julho.....	95,0	106,7	91,4	91,6	95,3	89,3
2005						
Julho.....	89,3	90,3	86,3	91,0	88,6	91,9
Agosto.....	90,0	95,0	83,8	90,7	88,7	95,3
Setembro.....	92,6	99,9	83,1	93,1	90,6	103,1
Outubro.....	94,7	102,2	84,6	95,8	93,0	101,4
Novembro.....	97,2	98,7	91,3	98,7	95,2	108,3
Dezembro.....	95,4	96,9	93,4	95,5	93,8	102,5
2006						
Janeiro.....	96,2	94,1	92,5	97,4	94,6	103,3
Fevereiro.....	95,1	90,6	87,9	97,9	93,9	97,5
Março.....	96,0	93,9	86,6	98,9	94,4	99,0
Abril.....	96,5	102,1	86,4	97,5	93,9	108,1
Maió.....	99,1	107,0	91,1	99,6	96,8	109,9
Junho.....	99,9	104,6	93,6	101,0	97,9	111,6
Julho.....	103,7	105,1	99,6	106,0	101,8	113,5
Varição Mensal:						
Jul-06/Jun-06.....	3,8	0,4	6,3	4,9	4,0	1,7
Varição no Ano:						
Jul-06/Dez-05.....	8,7	8,4	6,6	10,9	8,5	10,8
Varição Anual:						
Jul-97/Jul-96.....	0,1	-2,4	-6,1	5,2	-0,2	-2,0
Jul-98/Jul-97.....	-3,2	-3,8	-5,8	-2,4	-1,4	-11,4
Jul-99/Jul-98.....	-2,1	2,7	2,2	-5,9	-5,5	17,8
Jul-00/Jul-99.....	-5,5	-9,4	-10,2	-2,3	-2,8	-15,6
Jul-01/Jul-00.....	2,1	6,1	-5,5	1,9	0,2	8,4
Jul-02/Jul-01.....	0,9	3,3	4,5	0,5	2,3	-2,3
Jul-03/Jul-02.....	-10,5	-12,7	3,8	-16,2	-10,5	-12,1
Jul-04/Jul-03.....	6,6	13,5	-4,5	10,5	6,9	-0,7
Jul-05/Jul-04.....	-5,9	-15,4	-5,6	-0,6	-7,1	2,9
Jul-06/Jul-05.....	16,1	16,4	15,3	16,4	14,9	23,5
1997 - Julho.....	107,9	109,7	107,9	107,7	107,3	109,7

Fonte: Fundação João Pinheiro (FJP), Centro de Estatística e Informações (CED), Pesquisa de Emprego e Desemprego na Região Metropolitana de Belo Horizonte (PED/RMBH). Convênio FJP/DIEESE/SEADE/SINE-MG

Nota: quaisquer pequenas diferenças nos dados apresentados, devem-se a arredondamentos.

(1) O mês indicado refere-se ao último do trimestre considerado. (2) Inflator utilizado: IPCA-BH (IPEAD). Índice: Média 2000 =100. (3) Exclui os assalariados que não tiveram remuneração no mês. (4) Inclui aqueles que não sabem a que setor de atividade pertence à empresa em que trabalham.

TABELA 12
RENDIMENTO NOMINAL MENSAL MÉDIO E MEDIANO DOS OCUPADOS E DOS ASSALARIADOS, NO TRABALHO PRINCIPAL
REGIÃO METROPOLITANA DE BELO HORIZONTE (RMBH) - 1996-2006

ESPECIFICAÇÃO (1)	RENDIMENTO NOMINAL			
	OCUPADOS (2)		ASSALARIADOS (3)	
	médio	mediano	médio	mediano
1996 - Julho.....	533	300	532	320
1997 - Julho.....	551	320	561	340
1998 - Julho.....	539	300	582	350
1999 - Julho.....	564	300	580	350
2000 - Julho.....	595	340	614	365
2001 - Julho.....	615	360	651	400
2002 - Julho.....	681	400	665	400
2003 - Julho.....	751	400	787	450
2004 - Julho.....	710	440	733	500
2005				
Julho.....	762	500	828	534
Agosto.....	769	470	797	500
Setembro.....	790	500	860	530
Outubro.....	792	500	854	548
Novembro.....	810	480	870	502
Dezembro.....	812	500	846	550
2006				
Janeiro.....	911	500	948	560
Fevereiro.....	814	500	868	570
Março.....	867	500	917	590
Abril.....	885	529	921	600
Maió.....	901	500	999	595
Junho.....	918	540	950	600

Fonte: Fundação João Pinheiro (FJP), Centro de Estatística e Informações (CEI), Pesquisa de Emprego e Desemprego na Região Metropolitana de Belo Horizonte (PED/RMBH). Convênio FJP/DIEESE/SEADE/SINE-MG

Nota: quaisquer pequenas diferenças nos dados apresentados, devem-se a arredondamentos.

(1) O mês indicado refere-se ao mês do rendimento. (2) Excluídos os assalariados e empregados domésticos mensalistas que não tiveram remuneração no mês, os trabalhadores familiares sem remuneração salarial e os trabalhadores que ganharam exclusivamente em espécie ou benefício. (3) Excluídos os assalariados que não tiveram remuneração no mês.

FUNDAÇÃO JOÃO PINHEIRO (FJP)

CENTRO DE ESTATÍSTICA E INFORMAÇÕES (CEI)

DIRETORA

*Laura Maria Irene De Michelis
Mendonça*

SUPERINTENDENTE DE PRODUÇÃO DE ESTATÍSTICAS PRIMÁRIAS

*Renata Guimarães Vieira de
Souza*

DIRETORA DE EMPREGO E RENDA / COORDENADORA ESTADUAL DO SINE-MG

Lígia de Oliveira Lara

FUNDAÇÃO SISTEMA ESTADUAL DE ANÁLISE DE DADOS (SEADE)

DIRETORA EXECUTIVA

Felícia Reicher Madeira

DEPARTAMENTO INTERSINDI- CAL DE ESTATÍSTICA E ESTUDOS SÓCIO-ECONÔMICOS (DIEESE)

PRESIDENTE

Carlos Andreu Ortiz

DIRETOR TÉCNICO

Clemente Ganz Lucio

SUPERVISOR TÉCNICO REGIONAL

Maria de Fátima Laje Guerra

Equipe Técnica

COORDENAÇÃO TÉCNICA: Carlindo Rodrigues de Oliveira (DIEESE), Plínio de Campos Souza (FJP/CEI).

COORDENAÇÃO ADMINISTRATIVA E FINANCEIRA – Coordenador: Eustáquio Mário R. Braga – **Assistente Administrativa:** Natália Chaves Cidrão – **Apoio Administrativo:** Mariana Batista de Oliveira Porto, Tasciane da Silva Cândido.

ESTATÍSTICA E PROCESSAMENTO DE DADOS – Coordenadora: Maria Ramos de Souza. – **Técnicas:** Cleonice Ramos de Souza, Lívia Cristina Rosa Cruz.

ANÁLISE DOS RESULTADOS: Analista: Kátia Barrio Castro.

LEVANTAMENTO DE CAMPO - Coordenador: Tarcízio Alves de Souza - **Controle da Amostra:** Leonardo Junio dos Santos Nascimento - **Controle de Qualidade (Checagem e Crítica):** José Assis do Nascimento Filho, Rosana Aparecida Gualberto – **Controle de Digitação:** Igor de Campos Fontes.

CHECAGEM: Ari Pereira da Costa, Caio Márcio Marinho, Cleide Campolina Leroy, Eduardo Delfino do Nascimento Neto, Tânia Costa Ferreira.

CRÍTICA: Ana Morena Avelino Cardoso, Elaine Ramos de Jesus, Elizabete Akiko Nomura, João Ricardo Pereira Brito Machado, Maria Iria Soares, Reinaldo Sales Leite, Vanda de Carvalho.

SUPERVISÃO DE COLETA: Águeda Aparecida Ribeiro de Lima, Ana Luíza Rocha dos Santos Souza Galliac, Ana Paula de Araújo Gonçalves, Daniela Maria Araújo Mendonça Lima, Mauro de Oliveira Pessoa, Mônica Leila de Oliveira Correia Lima.

ENTREVISTADORES: Andréia Pereira Silva, Ângela Aparecida Ventura, Célio Leandro de Oliveira, Celso Luís Welter, Eliseu José Ferreira, Jaqueline Maria dos Santos, João Afonso Rabelo, José Luiz Mendes dos Santos, Judas Tadeu Soares de Faria, Laura Borges de Souza Pimenta, Marcelo Lukas de Castro Ligório, Maria Ângela de Castro Gomes, Maria da Penha Pereira Macedo, Paula Aparecida Lopes, Ricardo Augusto dos Santos, Roselene Gomes Dias, Roseli Ribeiro dos Santos, Rubens Batista Lisboa, Teresa Cristina Soeiro Pinto, Zilma Aparecida Alves Santos.

AMOSTRA: Nathália Barbosa de Castro Campos.

DIGITAÇÃO E ENTRADA DE DADOS: Elias Daniel Ribeiro de Araújo, Paulo Roberto Rocha dos Santos Souza Galliac.

COLABORAÇÃO: Danilo Gomes de Freitas, Maria Bernadette Araujo, Nícia Raies Moreira de Souza.

ESTAGIÁRIOS: Ana Flávia da Silva Luz, Douglas Ribeiro de Oliveira.

CONCEITOS E METODOLOGIA: SEADE e DIEESE.

ELABORAÇÃO DO PLANO AMOSTRAL: Renato Martins Assunção (Instituto de Ciências Exatas da Universidade Federal de Minas Gerais - ICEX/UFMG).

NÚCLEO DE DISSEMINAÇÃO DE INFORMAÇÕES (NDI) – Coordenador: Leandro Augusto Neves - José Mário Lemes da Silva.

ASSESSORIA DE COMUNICAÇÃO SOCIAL – Assessora-Chefe: Lucilene Gonçalves - **Jornalista Responsável:** Francisco Batista Teixeira.

PRODUÇÃO EDITORIAL: Jussara Maria Januzzi.

PROJETO GRÁFICO E EDITORAÇÃO ELETRÔNICA: João Bosco Assunção.

IMPRESSÃO E ENCADERNAÇÃO: FJP/Divisão de Serviços Gráficos/Lerbach Copiadora Digital.

SECRETARIA DE ESTADO DE DESENVOLVIMENTO SOCIAL E ESPORTES	FUNDAÇÃO JOÃO PINHEIRO	DIEESE
<p>Rua Martim de Carvalho, 94 Santo Agostinho CEP. 30190-090 Belo Horizonte - MG Fone: (31) 3292-2000 Fax: (31) 3275-2799 sinemg@sedese.mg.gov.br asscom@sedese.mg.gov.br</p>	<p>Alameda das Acácias, 70 São Luís / Pampulha CEP. 31275-150 Belo Horizonte - MG Fone: (31) 3448-9719/ 3448-9557 Fax: (31) 3448-9614 / 3448-9546 www.fjp.mg.gov.br cei.ndi@fjp.mg.gov.br</p>	<p>Escritório Regional de MG Rua Curitiba, 1269 – 9º andar Centro - CEP. 30170-121 Belo Horizonte - MG Fone: (31) 3222-9395 Fax: (31) 3222-9787 www.dieese.org.br ermg@dieese.org.br</p>