



## Boletim Pesquisa de Emprego e Desemprego na Região Metropolitana de Belo Horizonte PED/RMBH



ANO 12 – N.º 07 – Julho 2006

### REDUÇÃO DA TAXA DE DESEMPREGO NA RMBH PELO 4º MÊS CONSECUTIVO

**JULHO**

TAXA DE  
DESEMPREGO  
14%

#### SUMÁRIO

Desemprego, 2  
Ocupação, 3  
Rendimentos, 4  
Principais Conceitos, 6  
Principais Indicadores, 6  
Notas Metodológicas, 6  
Anexo Estatístico, 7

As informações levantadas pela Pesquisa de Emprego e Desemprego na Região Metropolitana de Belo Horizonte (PED/RMBH) mostraram nova redução na taxa de desemprego total, de 14,2% da População Economicamente Ativa (PEA), em junho, para os atuais 14%. Neste período, houve geração de 24 mil postos de trabalho, simultaneamente à entrada de 22 mil pessoas no mercado de trabalho, o que reduziu em 2 mil o contingente de desempregados na RMBH, estimado em 349 mil indivíduos.

O nível ocupacional na região aumentou 1,1%, entre junho e julho, totalizando 2.146 mil trabalhadores neste último mês, o que representou um acréscimo de 24 mil ocupações. Houve geração de vagas em todos os setores de atividade econômica, com exceção do comércio. Segundo a forma de inserção, ocorreu aumento de assalariados (27 mil) e retração no número de autônomos (12 mil).

O rendimento real médio dos ocupados ficou estimado, no mês de junho, em R\$899, contra R\$883 de maio, elevando-se 1,8%. O salário real aumentou 1,1%, passando de R\$944 para R\$954.

SECRETARIA DE ESTADO DE  
PLANEJAMENTO E GESTÃO  
SECRETARIA DE ESTADO DE  
DESENVOLVIMENTO SOCIAL  
E ESPORTES

SISTEMA NACIONAL  
DE EMPREGO (SINE-MG)

FUNDAÇÃO JOÃO PINHEIRO

**FAT**  
AMPARO AO  
TRABALHADOR



Fundação  
Sistema  
Estadual de  
Análise de Dados  
**SEADE**

MINISTÉRIO DO  
TRABALHO E EMPREGO

**TABELA A**  
**POPULAÇÃO ECONOMICAMENTE ATIVA (PEA), DESEMPREGADA E TAXAS DE DESEMPREGO**  
**REGIÃO METROPOLITANA DE BELO HORIZONTE (RMBH) - 2005-2006**

ESPECIFICAÇÃO	2005	2006		VARIÇÕES ABSOLUTAS	
	julho	junho	julho	julho-06/junho-06	julho-06/julho-05
Em 1.000 pessoas					
População Economicamente Ativa .....	2.381	2.473	2.495	22	114
Desempregados					
Total .....	405	351	349	-2	-56
Aberto .....	262	242	242	0	-20
Oculto .....	143	109	107	-2	-36
Taxas de Desemprego (% da PEA)					
Total .....	17,0	14,2	14,0	-0,2	-3,0
Aberto .....	11,0	9,8	9,7	-0,1	-1,3
Oculto.....	6,0	4,4	4,3	-0,1	-1,7

Fonte: Fundação João Pinheiro (FJP), Centro de Estatística e Informações (CEI), Pesquisa de Emprego e Desemprego na Região Metropolitana de Belo Horizonte (PED/RMBH). Convênio FJP/DIEESE/SEADE/SINE-MG

## Desemprego

1. A taxa de desemprego total na RMBH reduziu-se em 1,4%, entre junho e julho, ao passar de 14,2% para 14% da PEA. Tal movimento refletiu a variação na taxa de desemprego aberto, de 9,8% para 9,7%, e no desemprego oculto, de 4,4% para 4,3%.
2. Em julho, o contingente de desempregados ficou estimado em 349 mil. A inserção de 22 mil pessoas no mercado de trabalho, no período, foi suplantada pela criação de 24 mil postos de trabalho, diminuindo em 2 mil o número de desempregados na região, em relação a junho.
3. Na capital, a taxa de desemprego total reduziu-se de 12,9% para 12,5%, decorrência das retrações nas taxas de desemprego aberto (de 8,8% para 8,6%), e oculto (de 4,1% para 3,9%). Nos “demais municípios” da RMBH a taxa de desemprego total manteve-se estável em 16,3%, sendo que a taxa de desemprego aberto passou de 11,2% para 11,3%, e a de desemprego oculto, de 5,1% para 5%.

**GRÁFICO A**  
**TAXAS DE DESEMPREGO TOTAL – REGIÃO METROPOLITANA DE BELO HORIZONTE (RMBH), CAPITAL E DEMAIS**  
**MUNICÍPIOS DA RMBH - 2005-2006**

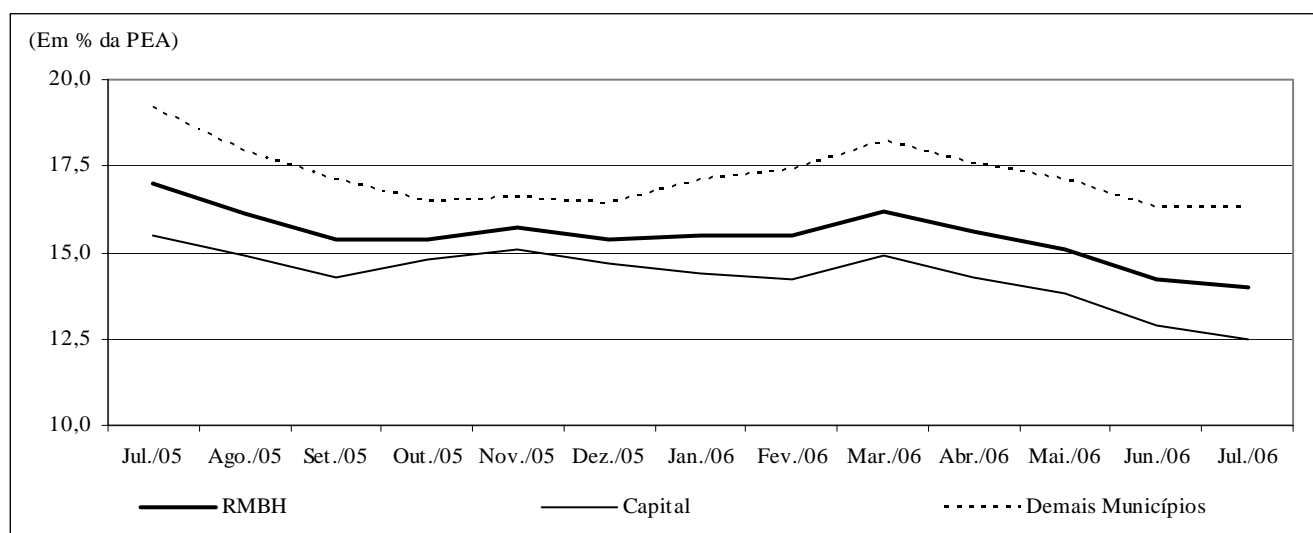

Fonte: Fundação João Pinheiro (FJP), Centro de Estatística e Informações (CEI), Pesquisa de Emprego e Desemprego na Região Metropolitana de Belo Horizonte (PED/RMBH). Convênio FJP/DIEESE/SEADE/SINE-MG

4. Por atributos pessoais, verificou-se aumento somente na taxa de desemprego total para os chefes de domicílio (3%). Para os homens, a taxa não se alterou em relação ao mês anterior, e para as mulheres, houve retração de 3,4%. Entre as pessoas de 10 a 17 anos de idade, a redução foi de 2,5%, de 18 a 24 anos,

de 2,9% e de 25 a 39 anos, de 3,9%. Para os indivíduos pertencentes à faixa etária de 40 anos e mais, houve estabilidade na taxa. Entre os membros do domicílio que não são chefes registrou-se retração de 3,1%.

5. Em julho, o tempo médio gasto pelos desempregados na procura por trabalho foi estimado em 56 semanas, uma a menos que em junho. Entre os indivíduos na situação de desemprego aberto, o tempo médio passou de 52 para 50 semanas e para aqueles que se encontravam em desemprego oculto, aumentou de 68 para 71 semanas. Em julho de 2005, os desempregados levavam em média 67 semanas na busca por uma ocupação.
6. Comparando-se com julho de 2005, a taxa de desemprego total na RMBH apresentou redução de 17,6%, reflexo da diminuição do desemprego oculto, em 28,3%, e do aberto, em 11,8%.
7. Ainda na análise anual, verificou-se retração de 19,4% na taxa de desemprego total da capital e de 15,1% na dos demais municípios.
8. Com relação aos atributos pessoais, no mesmo período, a taxa de desemprego total na RMBH apresentou aumento apenas entre as crianças e adolescentes de 10 a 17 anos (1,4%). As outras categorias analisadas apresentaram redução no desemprego, com destaque para os indivíduos de 40 anos e mais (29,4%). Para os homens a redução foi de 19,3% e para as mulheres de 17,1%.
9. Ao analisar o comportamento da taxa de desemprego total nas regiões metropolitanas onde é realizada a PED, entre maio e junho, observou-se diminuição em todas: Belo Horizonte (6%), Distrito Federal (4,1%), Salvador (2,9%), Porto Alegre (2,6%), Recife (2,3%) e São Paulo (1,2%). Com relação a junho de 2005, verificou-se o mesmo comportamento nas taxas: Belo Horizonte (19,8%), Salvador (7,1%), no Distrito Federal (4,1%), Recife (4%) e São Paulo (4%), com exceção da região metropolitana de Porto Alegre, que apresentou estabilidade na taxa.

**TABELA B**  
**TAXAS DE DESEMPREGO TOTAL – REGIÕES METROPOLITANAS SELECIONADAS – 2005-2006**

ESPECIFICAÇÃO	2005							2006					
	jun.	jul.	ago.	set.	out.	nov.	dez.	jan.	fev.	mar.	abr.	mai.	jun.
Belo Horizonte .....	17,7	17,0	16,1	15,4	15,4	15,7	15,4	15,5	15,5	16,2	15,6	15,1	14,2
Distrito Federal .....	19,5	19,1	18,6	18,4	18,2	18,4	17,8	18,6	19,5	20,6	20,7	19,5	18,7
Porto Alegre .....	15,0	14,5	14,7	14,8	14,8	14,6	13,7	13,2	13,6	14,9	15,5	15,4	15,0
Recife .....	22,6	22,8	22,6	22,4	21,6	21,9	21,4	21,2	20,8	21,4	21,9	22,2	21,7
Salvador .....	25,5	24,9	24,6	23,6	23,3	22,8	23,2	23,7	23,8	24,7	24,4	24,4	23,7
São Paulo .....	17,5	17,5	17,1	16,9	16,9	16,4	15,8	15,7	16,3	16,9	16,9	17,0	16,8

Fontes: Fundação João Pinheiro (FJP), Centro de Estatística e Informações (CEI), Pesquisa de Emprego e Desemprego na Região Metropolitana de Belo Horizonte (PED/RMBH). Convênio FJP/DIEESE/SEADE/SINE-MG (Belo Horizonte) - STDH/GDF (Distrito Federal) - SEP. SEADE/DIEESE (São Paulo) - FEE/FGTAS/SINE-RS (Porto Alegre) - SEI/SETRAS/UFBA (Salvador) - DIEESE/SEPLANDES/PE (Recife)

## Ocupação

10. Em julho, o número de ocupados ampliou-se em 24 mil ocupações, em relação a junho, totalizando 2.146 mil trabalhadores.
11. Por setor de atividade econômica, constataram-se as seguintes variações:
  - **serviços:** incremento de 14 mil postos de trabalho (1,2%), principalmente entre os assalariados no setor público e sem carteira assinada no setor privado. Entre os assalariados com carteira assinada no setor privado houve redução. Também houve aumento de autônomos e empregadores;
  - **indústria:** ampliação de 6 mil vagas (1,9%), para as ocupações assalariadas no setor privado, notadamente entre aqueles com carteira assinada. O trabalho autônomo apresentou retração;
  - **construção civil:** acréscimo de 4 mil ocupações (2,7%), sendo praticamente 75% destas de assalariados no setor privado;

- **comércio:** retração de 5 mil postos (1,5%), principalmente para os autônomos. Entre os assalariados houve geração de postos;
- **outros setores:** aumento de 5 mil ocupações (2,8%), sendo 4 mil nos serviços domésticos.

12. Em relação aos subsetores da indústria, observou-se crescimento para os ramos metal-mecânica (7,4%) e no agregado “outras indústrias” (1,3%). No segmento têxtil e vestuário houve redução de 8,5%.
13. No setor de serviços, apresentaram comportamento positivo os subsetores de reparação e limpeza (4,2%), administração e utilidades públicas (2,6%), o agregado “outros setores” (2,5%), os especializados (1%) e os de alimentação (0,8%). Os serviços de educação apresentaram estabilidade no número de ocupados; e os de saúde, e transporte e armazenagem, retraíram-se em 2,8% e 1%, respectivamente.
14. Em julho, observando-se a posição na ocupação, constatou-se aumento no número de assalariados no setor público (10 mil), assalariados no setor privado sem carteira assinada (9 mil) e com carteira (8 mil), empregados domésticos (4 mil) e de pessoas que se encontram nas “demais” formas de inserção (5 mil). O trabalho autônomo retraiu-se em 12 mil ocupações.

**TABELA C**  
**OCUPADOS, SEGUNDO POSIÇÃO NA OCUPAÇÃO E SETORES DE ATIVIDADE ECONÔMICA**  
**REGIÃO METROPOLITANA DE BELO HORIZONTE (RMBH) - 2005-2006**

ESPECIFICAÇÃO	ESTIMATIVAS (EM 1.000 PESSOAS)				
	2005	2006		VARIACÕES ABSOLUTAS	
	julho	junho	julho	julho-06/junho-06	julho-06/julho-05
<b>Total</b> .....	1.976	2.122	2.146	24	170
<b>Posição na Ocupação</b>					
Assalariados com carteira .....	856	904	912	8	56
Assalariados sem carteira .....	172	191	200	9	28
Assalariado no Setor Público .....	241	280	290	10	49
Autônomos .....	407	437	425	-12	18
Empregados domésticos .....	176	172	176	4	0
Demais (1) .....	124	138	143	5	19
<b>Setor de Atividade</b>					
Indústria (2) .....	283	312	318	6	35
Comércio .....	310	327	322	-5	12
Serviços .....	1.069	1.156	1.170	14	101
Construção civil (3) .....	128	146	150	4	22
Outros (4) .....	186	181	186	5	0

Fonte: Fundação João Pinheiro (FJP), Centro de Estatística e Informações (CEI), Pesquisa de Emprego e Desemprego na Região Metropolitana de Belo Horizonte (PED/RMBH). Convênio FJP/DIEESE/SEADE/SINE-MG

(1) Empregadores, Trabalhadores familiares sem remuneração salarial, Donos de negócios familiares, Profissionais universitários autônomos, Empregados assalariados que não informaram o setor institucional e Outras posições. (2) Indústria de Transformação e Indústria Extrativa mineral. (3) Inclui Reformas e Reparação de edificações. (4) Inclui Serviços domésticos, Agricultura, Pecuária, Extração vegetal e Outras atividades.

15. Em relação a julho de 2005, observou-se ampliação de 170 mil ocupações na RMBH (8,6%), sendo 101 mil nos serviços, 35 mil na indústria, 22 mil na construção civil e 12 mil no comércio. O agregado “outros setores” apresentou estabilidade no número de postos.
16. Ainda no comparativo anual, quanto à forma de inserção, destacam-se o acréscimo de ocupações entre os assalariados no setor privado com carteira de trabalho assinada (56 mil) e entre os assalariados no setor público (49 mil).

## ***Rendimentos***

17. O rendimento real médio dos ocupados aumentou 1,8%, de R\$883 para R\$899, entre maio e junho, e o dos assalariados 1,1%, de R\$944 para R\$954, no mesmo período.
18. Para os assalariados no setor privado, o rendimento médio correspondeu a R\$794, em junho, contra R\$788, em maio, variando positivamente em 0,8%. No comércio, o salário médio aumentou 2,8% e no setor de serviços 1,4%, equivalendo, em junho, a R\$649 e R\$791, respectivamente. Na indústria, houve retração de 2,2%, equivalendo a R\$958.

19. Segundo vínculo empregatício, no mesmo período, observou-se acréscimo do salário real médio no setor privado para aqueles sem carteira de trabalho assinada (1,5%) e com carteira assinada (1,1%), que passaram a corresponder a R\$561 e R\$843, respectivamente.
20. A massa de rendimentos dos ocupados cresceu 3,6%, e a dos assalariados, 2,1%, em ambos os casos como resultado da elevação do emprego e do rendimento real médio.
21. Na comparação com junho de 2005, observaram-se aumentos de 16,8% no rendimento real médio dos ocupados e de 19,1% no salário real médio.
22. No mesmo período, o rendimento real médio dos assalariados no setor privado elevou-se em 12,5%, resultado decorrente do aumento dos salários na indústria (21%), nos serviços (11,9%) e com menos intensidade, no comércio (3,9%).
23. Quanto à forma de inserção no setor privado, observou-se aumento significativo de 28,4% no salário real médio dos trabalhadores sem carteira assinada e de 11,1% no salário real médio daqueles com carteira de trabalho assinada.
24. A massa de rendimentos dos ocupados e dos assalariados, no comparativo anual, cresceu 26,1% e 29,6%, respectivamente. Em ambos os casos refletindo aumentos do nível de ocupação e de forma mais intensa, do rendimento real médio.

**TABELA D**  
**RENDIMENTO REAL MÉDIO DOS OCUPADOS E DOS ASSALARIADOS NO TRABALHO PRINCIPAL**  
**REGIÃO METROPOLITANA DE BELO HORIZONTE (RMBH) - 2005-2006**

ESPECIFICAÇÃO	ÍNDICE (1)	RENDIMENTO REAL MÉDIO (2)			VARIÇÃO RELATIVA (%)	
	junho/06	junho/05	maio/06	junho/06	jun-06/mai-06	jun-06/jun-05
Ocupados (3) .....	101,0	769	883	899	1,8	16,8
Assalariados (4) .....	102,9	801	944	954	1,1	19,1
Do Setor Privado .....	99,9	706	788	794	0,8	12,5
• na indústria .....	104,6	791	979	958	-2,2	21,0
• no comércio .....	93,6	625	631	649	2,8	3,9
• nos serviços .....	101,0	707	780	791	1,4	11,9
• com carteira .....	97,9	760	834	843	1,1	11,1
• sem carteira .....	111,6	436	552	561	1,5	28,4

Fonte: Fundação João Pinheiro (FJP), Centro de Estatística e Informações (CEI), Pesquisa de Emprego e Desemprego na Região Metropolitana de Belo Horizonte (PED/RMBH). Convênio FJP/DIEESE/SEADE/SINE-MG

(1) Índice: Média de 2000=100. (2) Inflator utilizado: IPCA-BH (IPEAD). Valores em R\$ do último mês referido. (3) Excluídos os assalariados e empregados domésticos mensalistas que não tiveram remuneração no mês, os trabalhadores familiares sem remuneração salarial e os trabalhadores que ganharam exclusivamente em espécie ou benefício. (4) Excluídos os assalariados que não tiveram remuneração no mês.

## Principais Conceitos

**PIA** - População em Idade Ativa: corresponde à população com dez anos ou mais.

**PEA** - População Economicamente Ativa: parcela da PIA ocupada ou desempregada.

**OCUPADOS** - são os indivíduos que:

1. possuem trabalho remunerado exercido regularmente;
2. possuem trabalho remunerado exercido de forma irregular, desde que não estejam procurando trabalho diferente do atual. Excluem-se as pessoas que, não tendo procurado trabalho, exerceram de forma excepcional algum trabalho nos últimos 30 dias;
3. possuem trabalho não-remunerado de ajuda em negócios de parentes, ou remunerado em espécie ou benefício, sem procura de trabalho.

**DESEMPREGADOS** - São os indivíduos que se encontram numa das seguintes situações:

- a) **Desemprego Aberto:** pessoas que procuraram trabalho de modo efetivo nos 30 dias anteriores ao da entrevista e não exerceram nenhum trabalho nos últimos sete dias;

- b) **Desemprego Oculto pelo Trabalho Precário:** pessoas que realizam de forma irregular algum trabalho remunerado (ou pessoas que realizam trabalho não-remunerado em ajuda a negócios de parentes) e que procuraram mudar de trabalho nos 30 dias anteriores ao da entrevista, ou que, não tendo procurado neste período, o fizeram até 12 meses atrás;

- c) **Desemprego Oculto pelo Desalento:** pessoas que não possuem trabalho e nem procuraram nos últimos 30 dias, por desestímulos do mercado de trabalho ou por circunstâncias fortuitas, mas procuraram efetivamente trabalho nos últimos 12 meses.

**INATIVOS** (maiores de dez anos) - Correspondem à parcela da PIA que não está ocupada ou desempregada.

**RENDIMENTO DO TRABALHO** - É captado o rendimento monetário bruto (sem descontos de imposto de renda e previdência), efetivamente recebido, referente ao trabalho realizado no mês imediatamente anterior ao da pesquisa. Para os assalariados, são considerados os descontos por falta ou acréscimos devidos a horas extras, gratificações etc. Não são computados o décimo terceiro salário e os benefícios indiretos. Para os empregadores, autônomos e demais posições, é considerada a retirada mensal.

## Principais Indicadores

**TAXA GLOBAL DE PARTICIPAÇÃO** - É a relação entre a População Economicamente Ativa e a População em Idade Ativa (PEA/PIA). Indica a proporção de pessoas com dez anos ou mais incorporadas ao mercado de trabalho, como ocupados ou desempregados.

**TAXA DE DESEMPREGO TOTAL** - Equivale à relação Desempregados/PEA, e indica a proporção da PEA que se encontra na situação de desemprego aberto ou oculto. Todas as taxas de desemprego divulgadas, referentes a tipos específicos de desemprego (aberto e oculto) ou a atributos pessoais selecionados, são calculadas como uma proporção da PEA.

**TAXA DE OCUPAÇÃO** - Equivale à relação Ocupados/PEA, e indica a proporção da PEA que se encontra na situação de ocupados.

**RENDIMENTOS** - Divulga-se:

- a) **Rendimento médio:** refere-se à média trimestral do rendimento mensal real no trabalho principal. A média trimestral é calculada a partir de valores nominais mensais, inflacionados pelo IPCA/BH (IPEAD), até o último mês do trimestre. Os dados de rendimento, investigados em cada mês, referem-se ao mês imediatamente anterior, e, portanto, têm sempre esta defasagem em relação às demais informações da pesquisa. Assim, os dados apurados no trimestre outubro/novembro/dezembro, e divulgados em janeiro, correspondem à média do período setembro/outubro/novembro, a preços de novembro;

- b) **Distribuição dos rendimentos:** indica os valores máximos recebidos pelos 10% e 25% mais pobres, os valores mínimos recebidos pelos 25% e 10% mais ricos, e o rendimento mediano, que divide a população entre os 50% que têm os rendimentos mais baixos e os 50% que têm rendimentos mais altos.

## Notas Metodológicas

### PLANO AMOSTRAL

A Pesquisa de Emprego e Desemprego na Região Metropolitana de Belo Horizonte (PED/RMBH) tem como unidade amostral o domicílio da área urbana de 26 municípios que compõem esta região: Belo Horizonte, Betim, Brumadinho, Caeté, Confins, Contagem, Esmeraldas, Florestal, Ibirité, Igarapé, Juatuba, Lagoa Santa, Mário Campos, Mateus Leme, Nova Lima, Pedro Leopoldo, Raposos, Ribeirão das Neves, Rio Acima, Rio Manso, Sabará, Santa Luzia, São Joaquim de Bicas, São José da Lapa, Sarzedo e Vespasiano.

As informações de interesse da pesquisa são coletadas mensalmente, através de entrevistas realizadas com os moradores de dez anos de idade ou mais, em aproximadamente 2 528 domicílios, sorteados por meio de amostragem probabilística.

Trata-se de uma amostra estratificada de conglomerados selecionada em dois estágios. Os 3 136 setores censitários urbanos do Instituto Brasileiro de Geografia e Estatística (IBGE), que compõem a RMBH, são agrupados em 79 estratos. No primeiro estágio, dentro de cada estrato são escolhidos dois setores censitários com igual probabilidade e com reposição. No segundo, tendo sido anteriormente listados todos os domicílios do setor, são sorteados 16 domicílios, seguindo os critérios da amostragem aleatória sistemática.

A ponderação de cada entrevista realizada é definida considerando-se o número de questionários efetivamente respondidos em cada setor sorteado, o número de domicílios listados no setor e o número de setores que compõem o estrato. As estimativas dos valores absolutos são obtidas a partir de taxas amostrais aplicadas às projeções populacionais.

### MÉDIAS TRIMESTRAIS

Os resultados são divulgados mensalmente e expressam médias trimestrais móveis dos indicadores produzidos. Isto significa que as informações referentes a determinado mês representam a média dos dados coletados no último mês e nos dois meses que o antecedem.

### PROJEÇÕES DEMOGRÁFICAS

A Fundação João Pinheiro atualizou as projeções demográficas da população da RMBH e de Minas Gerais com base no Censo Demográfico de 2000 do IBGE, e adotando a tendência de crescimento do período 1991-2000. Foi revista toda a série de estatísticas geradas pela PED-RMBH sobre valores absolutos da População em Idade Ativa (PIA) e de seus componentes, a População Economicamente Ativa (PEA), ocupada e desempregada, e a população formada por indivíduos inativos com 10 anos ou mais de idade.

# Anexo Estatístico

**TABELA 1**  
ESTIMATIVAS DA POPULAÇÃO EM IDADE ATIVA, ECONOMICAMENTE ATIVA, OCUPADA, DESEMPREGADA E INATIVA MAIOR DE 10 ANOS E TAXAS GLOBAIS DE PARTICIPAÇÃO E DE DESEMPREGO TOTAL REGIÃO METROPOLITANA DE BELO HORIZONTE (RMBH) - 1996-2006

ESPECIFICAÇÃO	POPULAÇÃO EM IDADE ATIVA (A) = (B)+(C)	POPULAÇÃO ECONOMICAMENTE ATIVA						INATIVOS MAIORES DE 10 ANOS		TAXAS (%)	
		TOTAL		OCUPADOS		DESEMPREGADOS		absoluto (C)	índice	participação (B)/(A)	desemprego (D)/(B)
		absoluto (B)	índice	absoluto	índice	absoluto (D)	índice				
1996 - Julho.....	3.114	1.787	88,8	1.546	93,4	241	67,3	1.327	89,9	57,4	13,5
1997 - Julho.....	3.205	1.875	93,1	1.620	97,9	255	71,2	1.330	90,1	58,5	13,6
1998 - Julho.....	3.299	1.923	95,5	1.613	97,5	310	86,6	1.376	93,2	58,3	16,1
1999 - Julho.....	3.395	1.966	97,7	1.594	96,3	372	103,9	1.429	96,8	57,9	18,9
2000 - Julho.....	3.494	2.023	100,5	1.643	99,3	380	106,1	1.471	99,7	57,9	18,8
2001 - Julho.....	3.589	2.082	103,4	1.693	102,3	389	108,7	1.507	102,1	58,0	18,7
2002 - Julho.....	3.687	2.164	107,5	1.781	107,6	383	107,0	1.523	103,2	58,7	17,7
2003 - Julho.....	3.787	2.276	113,1	1.828	110,5	448	125,1	1.511	102,4	60,1	19,7
2004 - Julho.....	3.890	2.365	117,5	1.901	114,9	464	129,6	1.525	103,3	60,8	19,6
<b>2005</b>											
Julho.....	3.995	2.381	118,3	1.976	119,4	405	113,1	1.614	109,3	59,6	17,0
Agosto.....	4.004	2.398	119,1	2.012	121,6	386	107,8	1.606	108,8	59,9	16,1
Setembro.....	4.013	2.388	118,6	2.020	122,1	368	102,8	1.625	110,1	59,5	15,4
Outubro.....	4.022	2.409	119,7	2.038	123,1	371	103,6	1.613	109,3	59,9	15,4
Novembro.....	4.031	2.427	120,6	2.046	123,6	381	106,4	1.604	108,7	60,2	15,7
Dezembro.....	4.040	2.440	121,2	2.064	124,7	376	105,0	1.600	108,4	60,4	15,4
<b>2006</b>											
Janeiro.....	4.049	2.433	120,9	2.056	124,2	377	105,3	1.616	109,5	60,1	15,5
Fevereiro.....	4.058	2.423	120,4	2.047	123,7	376	105,0	1.635	110,8	59,7	15,5
Março.....	4.067	2.440	121,2	2.045	123,6	395	110,3	1.627	110,2	60,0	16,2
Abril.....	4.076	2.458	122,1	2.075	125,4	383	107,0	1.618	109,6	60,3	15,6
Mai.....	4.085	2.451	121,8	2.081	125,7	370	103,4	1.634	110,7	60,0	15,1
Junho.....	4.094	2.473	122,9	2.122	128,2	351	98,0	1.621	109,8	60,4	14,2
Julho.....	4.103	2.495	123,9	2.146	129,7	349	97,5	1.608	108,9	60,8	14,0
<b>Varição Mensal:</b>											
Jul-06/Jun-06.....	0,2	0,9	0,9	1,1	1,1	-0,6	-0,6	-0,8	-0,8	0,7	-1,4
<b>Varição no Ano:</b>											
Jul-06/Dez-05.....	1,6	2,3	2,3	4,0	4,0	-7,2	-7,2	0,5	0,5	0,7	-9,1
<b>Varição Anual:</b>											
Jul-06/Jul-05.....	2,7	4,8	4,8	8,6	8,6	-13,8	-13,8	-0,4	-0,4	2,0	-17,6

Fonte: Fundação João Pinheiro (FJP), Centro de Estatística e Informações (CEI), Pesquisa de Emprego e Desemprego na Região Metropolitana de Belo Horizonte (PED/RMBH). Convênio FJP/DIEESE/SEADE/SINE-MG

Notas: a) valores absolutos em 1.000 pessoas; b) índice: média de 2000 = 100; c) quaisquer pequenas diferenças nos dados apresentados, devem-se a arredondamentos.

**GRÁFICO 1**  
ESTIMATIVAS DA POPULAÇÃO ECONOMICAMENTE ATIVA (PEA) E DOS OCUPADOS REGIÃO METROPOLITANA DE BELO HORIZONTE (RMBH) - 2005-2006

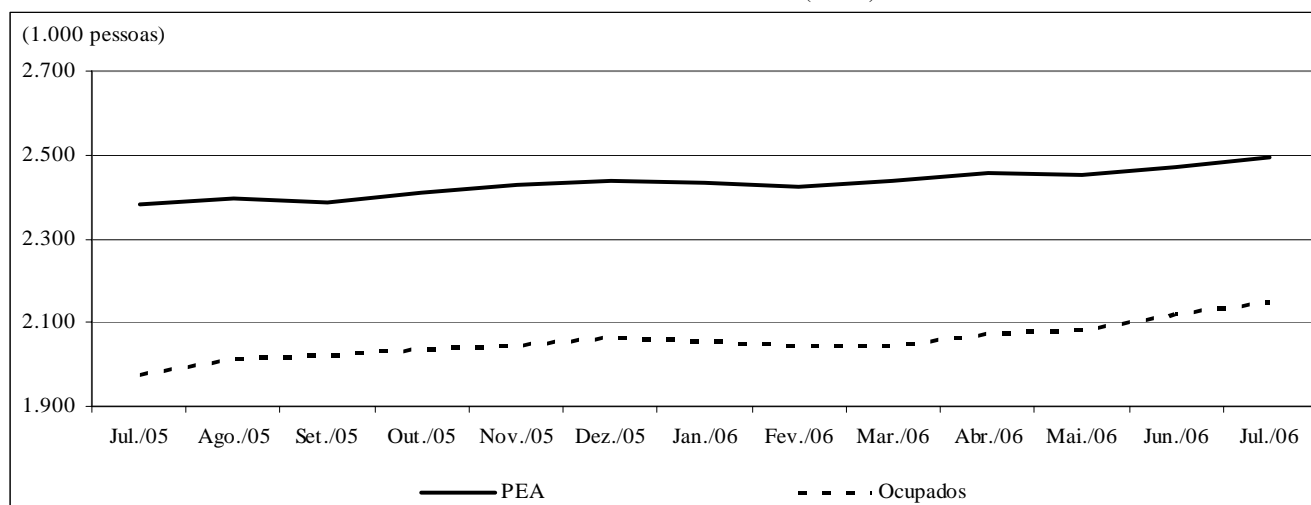

Fonte: Fundação João Pinheiro (FJP), Centro de Estatística e Informações (CEI), Pesquisa de Emprego e Desemprego na Região Metropolitana de Belo Horizonte (PED/RMBH). Convênio FJP/DIEESE/SEADE/SINE-MG

**TABELA 2**  
**TAXAS DE DESEMPREGO, POR TIPO - REGIÃO METROPOLITANA DE BELO HORIZONTE (RMBH),**  
**MUNICÍPIO DE BELO HORIZONTE E DEMAIS MUNICÍPIOS DA RMBH - 1996-2006**

ESPECIFICAÇÃO	TAXAS DE DESEMPREGO POR TIPO (%)										
	TOTAL			ABERTO			OCULTO				
	RMBH	Belo Horizonte	demais municípios	RMBH	Belo Horizonte	demais municípios	RMBH	Belo Horizonte	demais municípios	PRECÁ- RIO RMBH	DESA- LENTO RMBH
1996 - Julho.....	13,5	12,1	15,7	8,4	7,7	9,4	5,1	4,3	6,3	3,4	1,7
1997 - Julho.....	13,6	12,3	15,6	8,8	7,9	10,1	4,8	4,4	5,5	3,0	1,8
1998 - Julho.....	16,1	14,2	19,0	10,2	8,9	12,2	5,9	5,4	6,7	3,9	2,0
1999 - Julho.....	18,9	18,4	19,8	12,6	12,4	12,8	6,4	6,0	6,0	4,7	1,7
2000 - Julho.....	18,8	17,0	21,4	12,4	11,4	13,8	6,4	5,6	7,7	4,4	2,0
2001 - Julho.....	18,7	16,2	22,4	11,3	9,9	13,4	7,4	6,3	9,0	4,9	2,5
2002 - Julho.....	17,7	16,0	20,3	11,2	10,4	12,4	6,5	5,6	7,9	4,2	2,3
2003 - Julho.....	19,7	18,1	22,1	12,4	11,4	13,8	7,3	6,7	8,3	4,8	2,5
2004 - Julho.....	19,6	17,4	23,1	12,2	11,0	13,9	7,4	6,4	9,2	4,9	2,5
<b>2005</b>											
Julho.....	17,0	15,5	19,2	11,0	10,3	12,0	6,0	5,2	7,2	3,5	2,5
Agosto.....	16,1	14,9	17,9	10,7	10,3	11,8	5,4	4,6	6,1	3,0	2,4
Setembro.....	15,4	14,3	17,1	10,3	9,6	11,2	5,1	4,7	5,9	2,7	2,4
Outubro.....	15,4	14,8	16,5	10,1	9,7	10,7	5,3	5,1	5,8	2,7	2,6
Novembro.....	15,7	15,1	16,6	10,1	10,0	10,2	5,6	5,1	6,4	2,9	2,7
Dezembro.....	15,4	14,7	16,4	9,8	9,5	10,2	5,6	5,2	6,2	2,8	2,8
<b>2006</b>											
Janeiro.....	15,5	14,4	17,1	9,8	9,3	10,5	5,7	5,1	6,6	2,9	2,8
Fevereiro.....	15,5	14,2	17,4	10,3	9,5	11,4	5,2	4,7	6,0	2,7	2,5
Março.....	16,2	14,9	18,2	11,4	10,6	12,4	4,8	4,3	5,8	2,6	2,2
Abril.....	15,6	14,3	17,6	11,2	10,4	12,5	4,4	3,9	5,1	2,3	2,1
Mai.....	15,1	13,8	17,1	10,7	9,8	11,9	4,4	4,0	5,2	2,3	2,1
Junho.....	14,2	12,9	16,3	9,8	8,8	11,2	4,4	4,1	5,1	2,1	2,3
Julho.....	14,0	12,5	16,3	9,7	8,6	11,3	4,3	3,9	5,0	2,1	2,2
<b>Varição Mensal:</b>											
Jul-06/Jun-06.....	-1,4	-3,1	0,0	-1,0	-2,3	0,9	-2,3	-4,9	-2,0	0,0	-4,3
<b>Varição no Ano:</b>											
Jul-06/Dez-05.....	-9,1	-15,0	-0,6	-1,0	-9,5	10,8	-23,2	-25,0	-19,4	-25,0	-21,4
<b>Varição Anual:</b>											
Jul-06/Jul-05.....	-17,6	-19,4	-15,1	-11,8	-16,5	-5,8	-28,3	-25,0	-30,6	-40,0	-12,0

Fonte: Fundação João Pinheiro (FJP), Centro de Estatística e Informações (CEI), Pesquisa de Emprego e Desemprego na Região Metropolitana de Belo Horizonte (PED/RMBH). Convênio FJP/DIEESE/SEADE/SINE-MG

Nota: quaisquer pequenas diferenças nos dados apresentados, devem-se a arredondamentos.

**GRÁFICO 2**  
**TAXAS DE DESEMPREGO, POR TIPO - REGIÃO METROPOLITANA DE BELO HORIZONTE (RMBH) - 2005-2006**

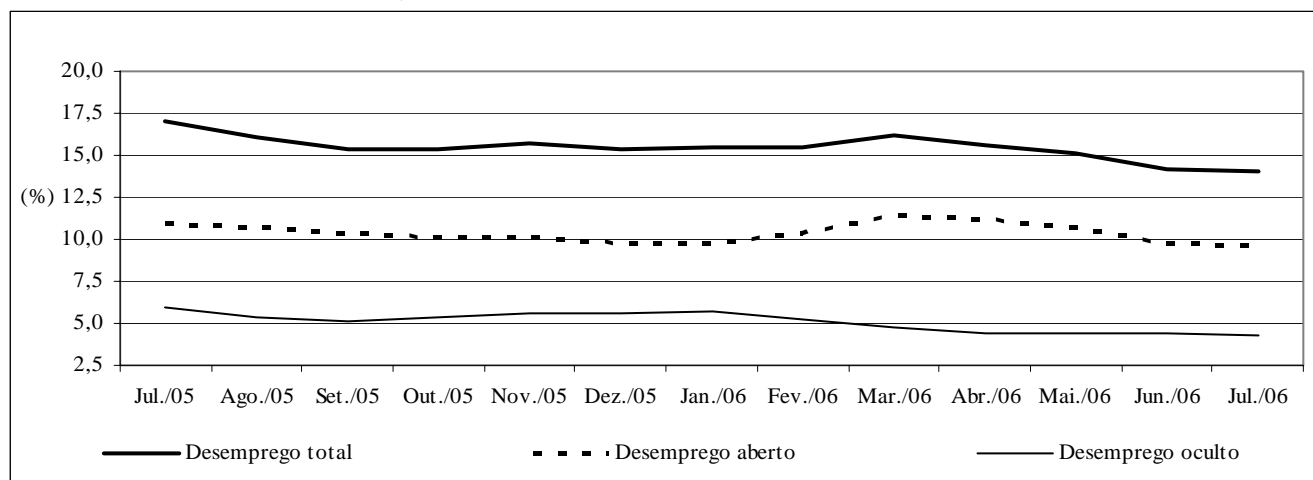

Fonte: Fundação João Pinheiro (FJP), Centro de Estatística e Informações (CEI), Pesquisa de Emprego e Desemprego na Região Metropolitana de Belo Horizonte (PED/RMBH). Convênio FJP/DIEESE/SEADE/SINE-MG



**TABELA 3**  
**TAXAS DE DESEMPREGO TOTAL, POR ATRIBUTOS PESSOAIS**  
**REGIÃO METROPOLITANA DE BELO HORIZONTE (RMBH) - 1996-2006**

ESPECIFICAÇÃO	TAXA DE DESEMPREGO POR ATRIBUTO PESSOAL (%)									COMPOSIÇÃO DA TAXA DE DESEMPREGO POR EXPERIÊNCIA ANTERIOR DE TRABALHO	
	TOTAL	SEXO		IDADE				POSIÇÃO NO DOMICÍLIO		com	sem
		homens	mulheres	10 a 17 anos	18 a 24 anos	25 a 39 anos	40 anos e mais	chefe	demaismembros		
1996 - Julho.....	13,5	12,3	15,1	38,0	19,4	10,7	6,3	7,1	17,6	10,8	2,7
1997 - Julho.....	13,6	11,6	16,1	41,1	20,6	10,3	5,8	6,8	18,1	10,7	2,9
1998 - Julho.....	16,1	14,3	18,5	44,7	24,3	12,0	8,3	8,4	21,1	12,9	3,2
1999 - Julho.....	18,9	16,6	21,8	45,7	29,5	15,2	9,9	10,5	24,3	15,8	3,1
2000 - Julho.....	18,8	17,2	20,6	46,7	31,0	14,3	10,1	10,0	24,3	15,1	3,6
2001 - Julho.....	18,7	17,1	20,7	49,5	28,9	15,1	10,6	10,5	24,0	14,9	3,8
2002 - Julho.....	17,7	15,2	20,6	50,1	29,1	14,3	9,4	9,6	23,0	14,0	3,7
2003 - Julho.....	19,7	17,2	22,7	54,4	30,0	16,7	11,5	11,8	25,2	15,8	3,9
2004 - Julho.....	19,6	17,2	22,3	55,1	31,2	15,6	11,1	10,3	25,4	15,2	4,4
<b>2005</b>											
Julho.....	17,0	14,0	20,5	50,1	28,1	13,8	8,5	8,4	22,7	13,3	3,7
Agosto.....	16,1	13,0	19,8	49,5	26,6	13,5	8,2	7,8	21,7	12,5	3,6
Setembro.....	15,4	12,8	18,5	53,0	26,1	12,2	7,6	7,6	20,6	12,0	3,4
Outubro.....	15,4	12,8	18,5	52,4	25,3	12,1	8,1	7,7	20,5	12,1	3,4
Novembro.....	15,7	13,1	18,6	53,2	25,0	12,0	8,9	8,4	20,5	12,5	3,2
Dezembro.....	15,4	12,9	18,2	49,4	24,8	12,1	8,7	8,1	20,2	12,5	3,2
<b>2006</b>											
Janeiro.....	15,5	13,0	18,2	49,0	26,0	12,8	7,8	8,0	20,5	12,2	3,3
Fevereiro.....	15,5	13,1	18,2	50,4	27,4	12,6	6,6	7,0	21,1	11,9	3,6
Março.....	16,2	13,2	19,6	56,4	28,7	12,6	7,4	7,4	22,0	12,6	3,6
Abril.....	15,6	12,5	19,2	59,6	27,6	12,2	7,3	7,0	21,5	12,1	3,5
Maió.....	15,1	12,2	18,5	57,5	25,9	12,4	7,2	7,7	20,1	11,9	3,2
Junho.....	14,2	11,3	17,6	52,1	23,9	12,8	6,0	6,7	19,3	11,2	3,0
Julho.....	14,0	11,3	17,0	50,8	23,2	12,3	6,0	6,9	18,7	11,0	3,0
<b>Varição Mensal:</b>											
Jul-06/Jun-06.....	-1,4	0,0	-3,4	-2,5	-2,9	-3,9	0,0	3,0	-3,1	-1,8	0,0
<b>Varição no Ano:</b>											
Jul-06/Dez-05.....	-9,1	-12,4	-6,6	2,8	-6,5	1,7	-31,0	-14,8	-7,4	-12,0	-6,3
<b>Varição Anual:</b>											
Jul-06/Jul-05.....	-17,6	-19,3	-17,1	1,4	-17,4	-10,9	-29,4	-17,9	-17,6	-17,3	-18,9

Fonte: Fundação João Pinheiro (FJP), Centro de Estatística e Informações (CEI), Pesquisa de Emprego e Desemprego na Região Metropolitana de Belo Horizonte (PED/RMBH). Convênio FJP/DIEESE/SEADE/SINE-MG

Nota: quaisquer pequenas diferenças nos dados apresentados, devem-se a arredondamentos.

**TABELA 4**  
**ÍNDICES DO NÍVEL DE OCUPAÇÃO, POR SETORES DE ATIVIDADE ECONÔMICA E POSIÇÃO NA OCUPAÇÃO**  
**REGIÃO METROPOLITANA DE BELO HORIZONTE (RMBH) - 1996-2006**

ESPECIFICAÇÃO	ÍNDICES DO NÍVEL DE OCUPAÇÃO											
	TOTAL GERAL	SETORES DE ATIVIDADE ECONÔMICA					POSIÇÃO NA OCUPAÇÃO					TOTAL DE AUTÔNOMOS
		INDÚSTRIA	CONSTR. CIVIL	COMÉRCIO	SERVIÇOS	OUTROS (2)	ASSALARIADOS (1)			SETOR PÚBLICO (3)		
							TOTAL	SETOR PRIVADO	SETOR			
Total	c/ cart.	s/ cart.										
1996 - Julho.....	93,4	105,8	100,8	92,3	88,5	97,2	95,6	93,1	93,8	90,2	103,8	83,3
1997 - Julho.....	97,9	106,7	111,3	100,0	92,8	98,3	97,7	97,7	99,4	90,9	97,1	96,8
1998 - Julho.....	97,5	105,4	118,5	97,6	91,3	101,7	97,9	98,2	98,9	95,1	96,7	93,3
1999 - Julho.....	96,3	91,7	106,5	94,4	96,7	96,6	95,4	96,1	97,2	91,5	92,4	100,0
2000 - Julho.....	99,3	99,2	96,8	104,0	97,6	102,8	99,1	99,3	99,2	99,4	98,6	98,8
2001 - Julho.....	102,3	104,6	96,8	105,6	102,3	98,3	104,8	105,2	106,6	99,4	103,8	99,7
2002 - Julho.....	107,6	110,0	95,2	118,5	107,0	100,6	111,3	112,5	110,3	121,3	106,2	100,3
2003 - Julho.....	110,5	110,4	94,4	118,5	112,0	102,8	111,4	114,0	112,9	118,3	101,0	111,4
2004 - Julho.....	114,9	110,8	90,3	120,2	120,4	102,8	117,9	118,1	119,0	114,6	117,6	113,8
<b>2005</b>												
Julho.....	119,4	117,9	103,2	125,0	123,3	105,7	123,7	126,4	131,9	104,9	114,8	119,4
Agosto.....	121,6	117,5	107,3	127,4	127,0	102,3	127,5	129,4	133,6	112,8	121,0	119,6
Setembro.....	122,1	123,8	102,4	127,0	126,8	103,4	127,1	129,8	134,2	112,2	117,1	120,8
Outubro.....	123,1	125,0	106,5	129,0	126,4	108,0	128,4	131,6	134,7	119,5	116,7	118,5
Novembro.....	123,6	128,8	108,9	126,2	126,5	109,1	127,8	131,4	135,0	117,1	113,8	121,1
Dezembro.....	124,7	130,8	109,7	128,2	128,3	104,5	131,1	133,5	136,1	123,2	121,9	120,5
<b>2006</b>												
Janeiro.....	124,2	129,2	108,1	126,2	129,8	98,9	132,5	134,8	137,1	125,6	125,2	117,6
Fevereiro.....	123,7	127,9	105,6	124,6	129,9	98,9	133,9	135,5	138,5	123,8	128,6	110,6
Março.....	123,6	127,1	102,4	117,7	131,1	104,5	133,2	135,1	139,0	119,5	126,7	111,4
Abril.....	125,4	127,9	105,6	121,4	132,6	105,7	132,7	133,8	139,4	111,6	128,6	121,7
Maió.....	125,7	130,0	107,3	125,0	132,3	101,7	132,9	134,6	139,8	114,0	127,6	123,8
Junho.....	128,2	130,0	117,7	131,9	133,3	102,8	134,3	134,7	139,3	116,5	133,3	128,2
Julho.....	129,7	132,5	121,0	129,8	134,9	105,7	136,8	136,8	140,5	122,0	138,1	124,6
<b>Varição Mensal:</b>												
Jul-06/Jun-06.....	1,1	1,9	2,7	-1,5	1,2	2,8	1,9	1,6	0,9	4,7	3,6	-2,7
<b>Varição no Ano:</b>												
Jul-06/Dez-05.....	4,0	1,3	10,3	1,3	5,2	1,1	4,4	2,5	3,3	-1,0	13,3	3,4
<b>Varição Anual:</b>												
Jul-06/Jul-05.....	8,6	12,4	17,2	3,9	9,4	0,0	10,6	8,2	6,5	16,3	20,3	4,4

Fonte: Fundação João Pinheiro (FJP), Centro de Estatística e Informações (CEI), Pesquisa de Emprego e Desemprego na Região Metropolitana de Belo Horizonte (PED/RMBH). Convênio FJP/DIEESE/SEADE/SINE-MG

Notas: a) índice: média de 2000 = 100; b) quaisquer pequenas diferenças nos dados apresentados, devem-se a arredondamentos.

(1) Exclui os empregados domésticos e inclui aqueles que não sabem a que setor pertence à empresa em que trabalham. (2) Inclui serviços domésticos, agricultura, pecuária e extração vegetal e outras atividades. (3) Inclui os estatutários e celetistas que trabalham em instituições públicas (governos Municipal, Estadual e Federal, empresas de economia mista, autarquias, fundações etc.).

**GRÁFICO 3**  
**VARIÇÃO DA OCUPAÇÃO, POR SETORES DE ATIVIDADE ECONÔMICA**  
**REGIÃO METROPOLITANA DE BELO HORIZONTE (RMBH) - 2005-2006**

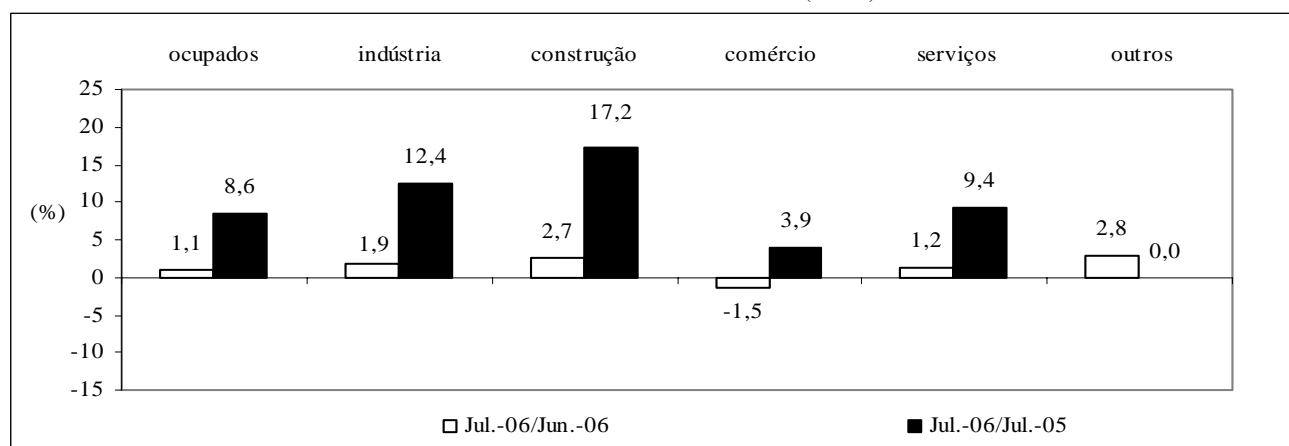

Fonte: Fundação João Pinheiro (FJP), Centro de Estatística e Informações (CEI), Pesquisa de Emprego e Desemprego na Região Metropolitana de Belo Horizonte (PED/RMBH). Convênio FJP/DIEESE/SEADE/SINE-MG

**TABELA 5**  
**ÍNDICES DO NÍVEL DE OCUPAÇÃO, POR SUBSETORES DE ATIVIDADE ECONÔMICA**  
**REGIÃO METROPOLITANA DE BELO HORIZONTE (RMBH) - 1996-2006**

ESPECIFICAÇÃO	ÍNDICES DO NÍVEL DE OCUPAÇÃO (1)										
	INDÚSTRIA			SERVIÇOS							
	metal - mecânica	têxtil e vestuário	outras	transporte e armazenagem	especia- lizados	administração e util. públicas	alimen- tação	educação	saúde	reparação e limpeza	outros
1996 - Julho.....	103,4	118,4	103,5	89,2	76,5	93,3	88,3	93,3	86,3	95,0	87,6
1997 - Julho.....	112,5	110,5	100,9	94,0	97,5	92,3	88,3	96,6	93,2	110,0	88,0
1998 - Julho.....	108,0	110,5	101,8	97,6	87,7	88,5	81,6	94,4	94,5	96,7	92,3
1999 - Julho.....	92,0	97,4	89,5	94,0	98,8	84,6	97,1	96,6	94,5	95,0	102,2
2000 - Julho.....	101,1	94,7	99,1	92,8	97,5	100,0	101,0	100,0	98,6	93,3	96,7
2001 - Julho.....	105,7	94,7	107,0	108,4	96,3	103,8	87,4	110,1	113,7	105,0	101,1
2002 - Julho.....	96,6	107,9	121,1	102,4	116,0	102,9	103,9	107,9	124,7	86,7	108,0
2003 - Julho.....	103,4	100,0	119,3	108,4	111,1	100,0	99,0	113,5	124,7	115,0	118,2
2004 - Julho.....	101,1	105,3	120,2	107,2	103,7	124,0	106,8	123,6	138,4	123,3	126,6
<b>2005</b>											
Julho.....	114,8	107,9	123,7	126,5	122,2	114,4	100,0	124,7	141,1	121,7	129,9
Agosto.....	121,6	121,1	113,2	138,6	129,6	122,1	100,0	131,5	141,1	123,3	130,3
Setembro.....	121,6	139,5	120,2	128,9	134,6	122,1	98,1	129,2	138,4	128,3	132,1
Outubro.....	118,2	139,5	125,4	132,5	133,3	125,0	104,9	128,1	139,7	118,3	128,8
Novembro.....	118,2	134,2	135,1	122,9	125,9	122,1	113,6	127,0	145,2	120,0	130,7
Dezembro.....	114,8	136,8	141,2	126,5	117,3	123,1	107,8	132,6	152,1	106,7	138,7
<b>2006</b>											
Janeiro.....	114,8	139,5	136,8	128,9	134,6	125,0	103,9	131,5	157,5	110,0	136,5
Fevereiro.....	118,2	128,9	135,1	133,7	146,9	124,0	107,8	127,0	147,9	113,3	133,9
Março.....	122,7	118,4	133,3	132,5	151,9	124,0	115,5	129,2	142,5	133,3	130,3
Abril.....	122,7	115,8	136,0	132,5	133,3	129,8	118,4	140,4	139,7	141,7	132,5
Maió.....	118,2	121,1	142,1	130,1	130,9	131,7	108,7	147,2	147,9	135,0	132,8
Junho.....	122,7	123,7	137,7	125,3	128,4	147,1	117,5	144,9	147,9	120,0	133,2
Julho.....	131,8	113,2	139,5	124,1	129,6	151,0	118,4	144,9	143,8	125,0	136,5
<b>Varição Mensal:</b>											
Jul-06/Jun-06.....	7,4	-8,5	1,3	-1,0	1,0	2,6	0,8	0,0	-2,8	4,2	2,5
<b>Varição no Ano:</b>											
Jul-06/Dez-05.....	14,9	-17,3	-1,2	-1,9	10,5	22,7	9,9	9,3	-5,4	17,2	-1,6
<b>Varição Anual:</b>											
Jul-97/Jul-96.....	8,8	-6,7	-2,5	5,4	27,4	-1,0	0,0	3,6	7,9	15,8	0,4
Jul-98/Jul-97.....	-4,0	0,0	0,9	3,8	-10,1	-4,2	-7,7	-2,3	1,5	-12,1	5,0
Jul-99/Jul-98.....	-14,7	-11,9	-12,1	-3,7	12,7	-4,3	19,0	2,4	0,0	-1,7	10,7
Jul-00/Jul-99.....	9,9	-2,7	10,8	-1,3	-1,3	18,2	4,0	3,5	4,3	-1,8	-5,4
Jul-01/Jul-00.....	4,5	0,0	8,0	16,9	-1,3	3,8	-13,5	10,1	15,3	12,5	4,5
Jul-02/Jul-01.....	-8,6	13,9	13,1	-5,6	20,5	-0,9	18,9	-2,0	9,6	-17,5	6,9
Jul-03/Jul-02.....	7,1	-7,3	-1,4	5,9	-4,3	-2,8	-4,7	5,2	0,0	32,7	9,5
Jul-04/Jul-03.....	-2,2	5,3	0,7	-1,1	-6,7	24,0	7,8	8,9	11,0	7,2	7,1
Jul-05/Jul-04.....	13,5	2,5	2,9	18,0	17,9	-7,8	-6,4	0,9	2,0	-1,4	2,6
Jul-06/Jul-05.....	14,9	4,9	12,8	-1,9	6,1	31,9	18,4	16,2	1,9	2,7	5,1

Fonte: Fundação João Pinheiro (FJP), Centro de Estatística e Informações (CEI), Pesquisa de Emprego e Desemprego na Região Metropolitana de Belo Horizonte (PED/RMBH). Convênio FJP/DIEESE/SEADE/SINE-MG

Notas: a) índice: média de 2000 = 100; b) quaisquer pequenas diferenças nos dados apresentados, devem-se a arredondamentos.

(1) A agregação dos subsetores apresenta a seguinte composição: Metal-mecânica: metalúrgica, mecânica, material eletro-eletrônico e material de transporte; Têxtil e Vestuário: inclui calçados e artefatos de tecidos; outras indústrias: química, farmacêutica e plásticos e artefatos de borracha, alimentação, mobiliário e produtos de madeira, papel, papelão e cortiça, gráficas, vidros, cristais, espelhos e cerâmicas, materiais de construção, artesanato, outras indústrias de transformação e indústria extrativa mineral; administração e utilidade pública: serviços de utilidade pública e serviços de administração pública, forças armadas e polícia; outros serviços: serviços creditícios e financeiros, serviços auxiliares da atividade econômica, serviços pessoais, serviços de comunicações, diversões, radiodifusão e teledifusão, serviços comunitários, comércio e administração de valores imobiliários e de imóveis, oficinas de reparação mecânica e outros serviços.

**TABELA 6**  
**RENDIMENTO REAL MÉDIO DOS OCUPADOS E DOS ASSALARIADOS, NO TRABALHO PRINCIPAL**  
**REGIÃO METROPOLITANA DE BELO HORIZONTE (RMBH) - 1996-2006**

ESPECIFICAÇÃO (1)	RENDIMENTO REAL MÉDIO (2)			
	OCUPADOS (3)		ASSALARIADOS (4)	
	média	índice (5)	média	índice (5)
1996 - Junho.....	1.042	117,2	1.014	109,5
1997 - Junho.....	994	111,8	990	106,8
1998 - Junho.....	960	108,0	972	104,9
1999 - Junho.....	898	100,9	937	101,1
2000 - Junho.....	867	97,5	898	97,0
2001 - Junho.....	895	100,6	913	98,5
2002 - Junho.....	926	104,1	923	99,6
2003 - Junho.....	805	90,6	819	88,4
2004 - Junho.....	820	92,2	880	95,0
<b>2005</b>				
Junho.....	769	86,5	801	86,4
Julho.....	787	88,5	829	89,5
Agosto.....	798	89,7	835	90,1
Setembro.....	805	90,5	861	93,0
Outubro.....	814	91,5	869	93,8
Novembro.....	825	92,8	891	96,2
Dezembro.....	828	93,1	881	95,1
<b>2006</b>				
Janeiro.....	860	96,7	905	97,6
Fevereiro.....	855	96,2	898	96,9
Março.....	869	97,7	916	98,9
Abril.....	857	96,3	904	97,5
Mai.....	883	99,2	944	101,9
Junho.....	899	101,0	954	102,9
<b>Varição Mensal:</b>				
Jun-06/Mai-06.....		1,8		1,1
<b>Varição no Ano:</b>				
Jun-06/Dez-05.....		8,6		8,2
<b>Varição Anual:</b>				
Jun-06/Jun-05.....		16,8		19,1

Fonte: Fundação João Pinheiro (FJP), Centro de Estatística e Informações (CEI), Pesquisa de Emprego e Desemprego na Região Metropolitana de Belo Horizonte (PED/RMBH). Convênio FJP/DIEESE/SEADE/SINE-MG

Nota: quaisquer pequenas diferenças nos dados apresentados, devem-se a arredondamentos.

(1) O mês indicado refere-se ao último do trimestre considerado. (2) Inflator utilizado: IPCA-BH (IPEAD). Valores em R\$ do último mês referido. (3) Exclui os assalariados e empregados domésticos mensalistas que não tiveram remuneração no mês, os trabalhadores familiares sem remuneração salarial e os trabalhadores que ganharam exclusivamente em espécie ou benefício. (4) Exclui os assalariados que não tiveram remuneração no mês. (5) Índice: Média de 2000 = 100.

**GRÁFICO 4**  
**RENDIMENTO REAL MÉDIO DOS OCUPADOS E DOS ASSALARIADOS, NO TRABALHO PRINCIPAL**  
**REGIÃO METROPOLITANA DE BELO HORIZONTE (RMBH) - 2005-2006**

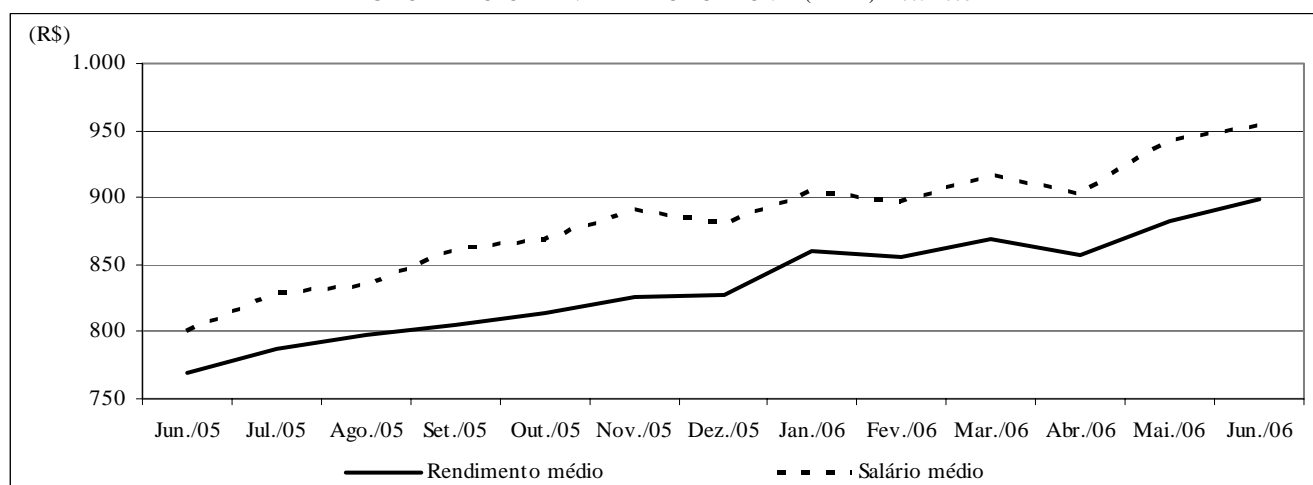

Fonte: Fundação João Pinheiro (FJP), Centro de Estatística e Informações (CEI), Pesquisa de Emprego e Desemprego na Região Metropolitana de Belo Horizonte (PED/RMBH). Convênio FJP/DIEESE/SEADE/SINE-MG

**TABELA 7**  
**RENDIMENTO REAL DOS PERCENTIS DE OCUPADOS E ASSALARIADOS, NO TRABALHO PRINCIPAL**  
**REGIÃO METROPOLITANA DE BELO HORIZONTE (RMBH) - 1996-2006**

ESPECIFICAÇÃO (1)	RENDIMENTO REAL (2)									
	OCUPADOS (3)					ASSALARIADOS (4)				
	10% mais pobres ganham até	25% mais pobres ganham até	50% ganham até	25% mais ricos ganham acima de	10% mais ricos ganham acima de	10% mais pobres ganham até	25% mais pobres ganham até	50% ganham até	25% mais ricos ganham acima de	10% mais ricos ganham acima de
1996 - Junho.....	200	307	556	1.141	2.460	237	362	596	1.097	2.307
1997 - Junho.....	210	322	537	1.073	2.152	253	364	610	1.073	2.146
1998 - Junho.....	213	319	520	1.034	2.126	247	368	591	1.097	2.085
1999 - Junho.....	221	326	513	993	2.026	251	364	572	1.057	2.007
2000 - Junho.....	229	314	493	958	1.882	252	364	545	1.020	1.882
2001 - Junho.....	249	317	525	968	1.946	268	367	574	1.011	1.885
2002 - Junho.....	267	321	543	976	2.117	276	372	557	996	2.016
2003 - Junho.....	195	293	476	880	1.784	284	353	516	920	1.737
2004 - Junho.....	226	309	467	903	1.810	286	350	533	926	1.844
<b>2005</b>										
Junho.....	219	311	469	835	1.600	299	365	522	878	1.565
Julho.....	225	312	496	867	1.596	312	375	532	896	1.665
Agosto.....	226	312	503	867	1.613	312	383	532	901	1.665
Setembro.....	222	313	510	891	1.613	312	390	542	917	1.768
Outubro.....	235	319	509	890	1.645	312	389	546	938	1.731
Novembro.....	252	318	511	914	1.747	310	383	545	959	1.897
Dezembro.....	271	324	507	949	1.805	309	389	549	987	1.852
<b>2006</b>										
Janeiro.....	289	324	503	974	1.924	306	387	547	985	1.936
Fevereiro.....	300	339	506	958	1.821	304	396	567	978	1.787
Março.....	278	339	503	956	1.877	302	396	577	972	1.877
Abril.....	277	344	511	951	1.869	317	399	588	968	1.869
Maió.....	263	343	509	998	1.996	333	399	594	1.018	2.029
Junho.....	282	356	521	997	1.994	349	399	597	1.017	2.027

Fonte: Fundação João Pinheiro (FJP), Centro de Estatística e Informações (CEI), Pesquisa de Emprego e Desemprego na Região Metropolitana de Belo Horizonte (PED/RMBH). Convênio FJP/DIEESE/SEADE/SINE-MG

Nota: quaisquer pequenas diferenças nos dados apresentados, devem-se a arredondamentos.

(1) O mês indicado refere-se ao último do trimestre considerado. (2) Inflator utilizado: IPCA-BH (IPEAD). Valores em R\$ do último mês referido. (3) Exclui os assalariados e os empregados domésticos mensalistas que não tiveram remuneração no mês, os trabalhadores familiares sem remuneração salarial e os trabalhadores que ganharam exclusivamente em espécie ou benefício. (4) Exclui os assalariados que não tiveram remuneração no mês.

**TABELA 8**  
**ÍNDICES DO RENDIMENTO REAL DOS PERCENTIS DE OCUPADOS E ASSALARIADOS, NO TRABALHO PRINCIPAL**  
**REGIÃO METROPOLITANA DE BELO HORIZONTE (RMBH) - 1996-2006**

ESPECIFICAÇÃO (1)	RENDIMENTO REAL (2)									
	OCUPADOS (3)					ASSALARIADOS (4)				
	10% mais pobres ganham até	25% mais pobres ganham até	50% ganham até	25% mais ricos ganham acima de	10% mais ricos ganham acima de	10% mais pobres ganham até	25% mais pobres ganham até	50% ganham até	25% mais ricos ganham acima de	10% mais ricos ganham acima de
1996 - Junho.....	88,7	98,6	109,5	117,8	125,2	92,7	99,5	105,9	107,4	118,1
1997 - Junho.....	93,1	103,2	105,6	110,8	109,5	99,0	100,1	108,6	105,1	109,9
1998 - Junho.....	94,3	102,4	102,4	106,8	108,2	96,6	101,0	105,1	107,5	106,7
1999 - Junho.....	98,0	104,6	101,0	102,6	103,1	98,1	100,1	101,6	103,5	102,7
2000 - Junho.....	101,7	100,7	97,1	99,0	95,8	98,4	100,0	96,9	99,9	96,4
2001 - Junho.....	110,2	101,5	103,4	100,0	99,0	104,6	100,8	102,1	99,1	96,5
2002 - Junho.....	118,4	103,0	106,9	100,8	107,8	108,0	102,3	99,1	97,5	103,2
2003 - Junho.....	86,7	94,1	93,7	90,9	90,8	111,0	97,0	91,7	90,1	88,9
2004 - Junho.....	100,2	99,2	91,9	93,3	92,1	111,8	96,3	94,8	90,7	94,4
<b>2005</b>										
Junho.....	97,2	99,6	92,4	86,2	81,4	116,9	100,3	92,8	86,0	80,1
Julho.....	100,0	100,1	97,7	89,6	81,2	122,0	102,9	94,6	87,7	85,2
Agosto.....	100,1	100,1	99,0	89,6	82,1	122,1	105,3	94,6	88,2	85,2
Setembro.....	98,4	100,3	100,3	92,0	82,1	122,0	107,2	96,4	89,9	90,5
Outubro.....	104,4	102,4	100,2	91,9	83,7	121,8	107,0	97,1	91,9	88,6
Novembro.....	111,7	102,0	100,5	94,4	88,9	121,3	105,3	97,0	94,0	97,1
Dezembro.....	120,1	103,8	99,9	98,0	91,9	120,6	107,0	97,6	96,7	94,8
<b>2006</b>										
Janeiro.....	128,0	103,4	99,0	100,6	97,9	119,5	106,4	97,4	96,5	99,1
Fevereiro.....	133,2	108,5	99,6	98,9	92,7	118,7	108,9	100,8	95,8	91,5
Março.....	123,5	108,6	99,0	98,7	95,6	118,0	108,7	102,6	95,3	96,1
Abril.....	123,0	110,3	100,5	98,3	95,2	124,0	109,8	104,5	94,9	95,7
Maió.....	116,6	109,8	100,1	103,1	101,6	130,0	109,7	105,6	99,7	103,9
Junho.....	125,3	114,0	102,7	103,0	101,5	136,4	109,6	106,1	99,6	103,8
<b>Varição Mensal:</b>										
Jun-06/Mai-06.....	7,5	3,8	2,5	-0,1	-0,1	4,9	-0,1	0,5	-0,1	-0,1
<b>Varição no Ano:</b>										
Jun-06/Dez-05.....	4,3	9,9	2,8	5,0	10,5	13,1	2,4	8,7	3,0	9,5
<b>Varição Anual:</b>										
Jun-97/Jun-96.....	5,0	4,7	-3,5	-5,9	-12,5	6,9	0,6	2,5	-2,2	-7,0
Jun-98/Jun-97.....	1,3	-0,8	-3,1	-3,6	-1,2	-2,5	0,9	-3,2	2,2	-2,8
Jun-99/Jun-98.....	3,9	2,1	-1,3	-4,0	-4,7	1,6	-1,0	-3,3	-3,7	-3,8
Jun-00/jun-99.....	3,8	-3,7	-3,9	-3,5	-7,1	0,3	-0,1	-4,7	-3,5	-6,2
Jun-01/Jun-00.....	8,4	0,8	6,5	1,0	3,4	6,2	0,8	5,3	-0,8	0,1
Jun-02/Jun-01.....	7,4	1,5	3,4	0,8	8,8	3,2	1,5	-3,0	-1,5	6,9
Jun-03/Jun-02.....	-26,8	-8,7	-12,4	-9,8	-15,7	2,8	-5,2	-7,4	-7,6	-13,9
Jun-04/Jun-03.....	15,5	5,4	-1,9	2,6	1,5	0,7	-0,7	3,4	0,6	6,2
Jun-05/Jun-04.....	-3,0	0,4	0,6	-7,6	-11,6	4,6	4,2	-2,2	-5,2	-15,1
Jun-06/Jun-05.....	29,0	14,5	11,1	19,4	24,6	16,7	9,2	14,4	15,9	29,5

Fonte: Fundação João Pinheiro (FJP), Centro de Estatística e Informações (CEI), Pesquisa de Emprego e Desemprego na Região Metropolitana de Belo Horizonte (PED/RMBH). Convênio FJP/DIEESE/SEADE/SINE-MG

Nota: quaisquer pequenas diferenças nos dados apresentados, devem-se a arredondamentos.

(1) O mês indicado refere-se ao último do trimestre considerado. (2) Inflator utilizado: IPCA-BH (IPEAD). Índice: Média 2000=100. (3) Exclui os assalariados e os empregados domésticos mensalistas que não tiveram remuneração no mês, os trabalhadores familiares sem remuneração salarial e os trabalhadores que ganharam exclusivamente em espécie ou benefício. (4) Exclui os assalariados que não tiveram remuneração no mês.

**TABELA 9**  
**ÍNDICES DO EMPREGO, DO RENDIMENTO REAL MÉDIO E DA MASSA DE RENDIMENTOS**  
**REAIS DOS OCUPADOS E DOS ASSALARIADOS, NO TRABALHO PRINCIPAL**  
**REGIÃO METROPOLITANA DE BELO HORIZONTE (RMBH) - 1996-2006 (1)**

ESPECIFICAÇÃO (2)	OCUPAÇÃO (3)			ASSALARIADOS (4)		
	emprego	rendimento real	massa de rendimentos	emprego	salário real	massa de rendimentos
1996 - Junho.....	92,8	117,2	108,7	95,0	109,6	104,2
1997 - Junho.....	96,7	112,3	108,5	96,5	107,5	103,8
1998 - Junho.....	96,4	108,6	104,7	97,3	105,9	103,0
1999 - Junho.....	95,2	101,3	96,4	92,5	101,5	93,9
2000 - Junho.....	98,3	97,6	95,9	97,6	97,0	94,7
2001 - Junho.....	103,2	100,3	103,6	103,8	98,1	101,9
2002 - Junho.....	106,5	103,7	110,4	110,0	102,5	112,8
2003 - Junho.....	112,2	91,1	102,2	112,8	89,2	100,6
2004 - Junho.....	113,5	92,6	105,1	116,5	95,6	111,4
<b>2005</b>						
Junho.....	119,2	87,2	103,9	123,2	87,2	107,4
Julho.....	119,9	89,1	106,9	123,6	90,5	111,9
Agosto.....	122,2	90,6	110,7	127,4	91,4	116,4
Setembro.....	122,8	91,2	112,0	126,9	94,0	119,4
Outubro.....	123,8	92,4	114,4	128,3	95,2	122,2
Novembro.....	124,1	93,6	116,2	127,7	97,3	124,3
Dezembro.....	125,2	93,7	117,3	130,9	96,0	125,7
<b>2006</b>						
Janeiro.....	124,8	97,0	121,0	132,4	98,1	129,9
Fevereiro.....	124,3	96,7	120,2	133,8	97,5	130,4
Março.....	124,2	98,3	122,1	133,1	99,7	132,7
Abril.....	126,2	97,0	122,4	132,6	98,5	130,6
Maió.....	126,5	99,9	126,4	132,8	102,7	136,3
Junho.....	128,9	101,6	131,0	134,2	103,8	139,2
<b>Varição Mensal:</b>						
Jun-06/Mai-06.....	1,9	1,7	3,6	1,1	1,1	2,1
<b>Varição no Ano:</b>						
Jun-06/Dez-05.....	3,0	8,4	11,7	2,5	8,1	10,7
<b>Varição Anual:</b>						
Jun-97/Jun-96.....	4,2	-4,2	-0,2	1,6	-1,9	-0,4
Jun-98/Jun-97.....	-0,3	-3,3	-3,5	0,8	-1,5	-0,8
Jun-99/Jun-98.....	-1,2	-6,7	-7,9	-4,9	-4,2	-8,8
Jun-00/jun-99.....	3,3	-3,7	-0,5	5,5	-4,4	0,9
Jun-01/Jun-00.....	5,0	2,8	8,0	6,4	1,1	7,6
Jun-02/Jun-01.....	3,2	3,4	6,6	6,0	4,5	10,7
Jun-03/Jun-02.....	5,4	-12,2	-7,4	2,5	-13,0	-10,8
Jun-04/Jun-03.....	1,2	1,6	2,8	3,3	7,2	10,7
Jun-05/Jun-04.....	5,0	-5,8	-1,1	5,8	-8,8	-3,6

Fonte: Fundação João Pinheiro (FJP), Centro de Estatística e Informações (CEI), Pesquisa de Emprego e Desemprego na Região Metropolitana de Belo Horizonte (PED/RMBH). Convênio FJP/DIEESE/SEADE/SINE-MG

Nota: quaisquer pequenas diferenças nos dados apresentados, devem-se a arredondamentos.

(1) Inflator utilizado: IPCA-BH (IPEAD). Índice: Média 2000 = 100. (2) O mês indicado refere-se ao último do trimestre considerado. (3) Inclui os assalariados e os empregados domésticos mensalistas que não tiveram remuneração no mês, exclui os trabalhadores familiares sem remuneração salarial e os trabalhadores que ganharam exclusivamente em espécie ou benefício. (4) Inclui os assalariados que não tiveram remuneração no mês.

**TABELA 10**  
**RENDIMENTO REAL MÉDIO DOS ASSALARIADOS NO SETOR PRIVADO, POR SETORES DE ATIVIDADE ECONÔMICA**  
**E CARTEIRA DE TRABALHO ASSINADA E NÃO-ASSINADA PELO ATUAL EMPREGADOR**  
**REGIÃO METROPOLITANA DE BELO HORIZONTE (RMBH) - 1996-2006**

ESPECIFICAÇÃO (1)	RENDIMENTO REAL MÉDIO DOS ASSALARIADOS NO SETOR PRIVADO (2)					
	TOTAL (3)	SETOR DE ATIVIDADE (3)			CARTEIRA DE TRABALHO (4)	
		indústria	comércio	serviços	assinada	não-assinada
1996 - Junho.....	857	1.006	829	803	924	573
1997 - Junho.....	853	1.026	780	802	922	546
1998 - Junho.....	809	949	699	794	887	464
1999 - Junho.....	794	941	723	762	845	548
2000 - Junho.....	788	938	654	773	849	505
2001 - Junho.....	792	963	626	781	848	537
2002 - Junho.....	803	1.020	649	785	862	580
2003 - Junho.....	705	880	622	660	764	457
2004 - Junho.....	737	959	611	697	801	453
<b>2005</b>						
Junho.....	706	791	625	707	760	436
Julho.....	710	826	598	712	763	462
Agosto.....	715	869	581	710	764	479
Setembro.....	736	914	576	729	780	518
Outubro.....	753	935	587	750	801	510
Novembro.....	773	904	633	773	820	544
Dezembro.....	758	887	648	748	809	515
<b>2006</b>						
Janeiro.....	765	861	641	763	815	519
Fevereiro.....	756	829	610	766	809	490
Março.....	763	859	601	774	813	498
Abril.....	767	934	599	763	809	543
Maió.....	788	979	631	780	834	552
Junho.....	794	958	649	791	843	561

Fonte: Fundação João Pinheiro (FJP), Centro de Estatística e Informações (CEI), Pesquisa de Emprego e Desemprego na Região Metropolitana de Belo Horizonte (PED/RMBH). Convênio FJP/DIEESE/SEADE/SINE-MG

Nota: quaisquer pequenas diferenças nos dados apresentados, devem-se a arredondamentos.

(1) O mês indicado refere-se ao último do trimestre considerado. (2) Inflator utilizado: IPCA-BH (IPEAD). Valores em R\$ do último mês referido. (3) Exclui os assalariados que não tiveram remuneração no mês. (4) Inclui aqueles que não sabem a que setor de atividade pertence à empresa em que trabalham.



**TABELA 11**  
**ÍNDICES DO RENDIMENTO REAL MÉDIO DOS ASSALARIADOS, NO SETOR PRIVADO, POR SETORES DE ATIVIDADE ECONÔMICA E CARTEIRA DE TRABALHO ASSINADA E NÃO-ASSINADA PELO ATUAL EMPREGADOR**  
**REGIÃO METROPOLITANA DE BELO HORIZONTE (RMBH) - 1996-2006**

ESPECIFICAÇÃO (1)	ÍNDICES DO RENDIMENTO REAL MÉDIO DOS ASSALARIADOS NO SETOR PRIVADO (2)					
	TOTAL (3)	SETOR DE ATIVIDADE (3)			CARTEIRA DE TRABALHO (4)	
		indústria	comércio	serviços	assinada	não-assinada
1996 - Junho.....	107,8	109,9	119,5	102,6	107,2	114,1
1997 - Junho.....	107,3	112,1	112,5	102,4	107,0	108,7
1998 - Junho.....	101,8	103,7	100,9	101,4	102,9	92,4
1999 - Junho.....	99,9	102,8	104,3	97,3	98,1	109,1
2000 - Junho.....	99,1	102,5	94,4	98,7	98,5	100,6
2001 - Junho.....	99,6	105,2	90,4	99,8	98,4	106,9
2002 - Junho.....	101,0	111,4	93,6	100,2	100,1	115,5
2003 - Junho.....	88,7	96,2	89,7	84,2	88,7	91,0
2004 - Junho.....	92,7	104,8	88,1	89,0	93,0	90,1
<b>2005</b>						
Junho.....	88,8	86,5	90,1	90,3	88,2	86,9
Julho.....	89,3	90,3	86,3	91,0	88,6	91,9
Agosto.....	90,0	95,0	83,8	90,7	88,7	95,3
Setembro.....	92,6	99,9	83,1	93,1	90,6	103,1
Outubro.....	94,7	102,2	84,6	95,8	93,0	101,4
Novembro.....	97,2	98,7	91,3	98,7	95,2	108,3
Dezembro.....	95,4	96,9	93,4	95,5	93,8	102,5
<b>2006</b>						
Janeiro.....	96,2	94,1	92,5	97,4	94,6	103,3
Fevereiro.....	95,1	90,6	87,9	97,9	93,9	97,5
Março.....	96,0	93,9	86,6	98,9	94,4	99,0
Abril.....	96,5	102,1	86,4	97,5	93,9	108,1
Maió.....	99,1	107,0	91,1	99,6	96,8	109,9
Junho.....	99,9	104,6	93,6	101,0	97,9	111,6
<b>Varição Mensal:</b>						
Jun-06/Mai-06.....	0,8	-2,2	2,8	1,4	1,1	1,5
<b>Varição no Ano:</b>						
Jun-06/Dez-05.....	4,8	8,0	0,2	5,8	4,3	8,9
<b>Varição Anual:</b>						
Jun-97/Jun-96.....	-0,5	2,0	-5,9	-0,2	-0,2	-4,7
Jun-98/Jun-97.....	-5,2	-7,5	-10,4	-0,9	-3,8	-15,1
Jun-99/Jun-98.....	-1,9	-0,8	3,4	-4,1	-4,7	18,1
Jun-00/jun-99.....	-0,8	-0,2	-9,5	1,4	0,5	-7,8
Jun-01/Jun-00.....	0,5	2,6	-4,3	1,1	-0,2	6,3
Jun-02/Jun-01.....	1,4	5,9	3,6	0,5	1,7	8,1
Jun-03/Jun-02.....	-12,2	-13,7	-4,2	-15,9	-11,4	-21,2
Jun-04/Jun-03.....	4,5	9,0	-1,8	5,7	4,9	-0,9
Jun-05/Jun-04.....	-4,2	-17,5	2,3	1,4	-5,2	-3,7
Jun-06/Jun-05.....	12,5	21,0	3,9	11,9	11,1	28,4

Fonte: Fundação João Pinheiro (FJP), Centro de Estatística e Informações (CEI), Pesquisa de Emprego e Desemprego na Região Metropolitana de Belo Horizonte (PED/RMBH). Convênio FJP/DIEESE/SEADE/SINE-MG

Nota: quaisquer pequenas diferenças nos dados apresentados, devem-se a arredondamentos.

(1) O mês indicado refere-se ao último do trimestre considerado. (2) Inflator utilizado: IPCA-BH (IPEAD). Índice: Média 2000 =100. (3) Exclui os assalariados que não tiveram remuneração no mês. (4) Inclui aqueles que não sabem a que setor de atividade pertence à empresa em que trabalham.

**TABELA 12**  
**RENDIMENTO NOMINAL MENSAL MÉDIO E MEDIANO DOS OCUPADOS E DOS ASSALARIADOS, NO TRABALHO PRINCIPAL**  
**REGIÃO METROPOLITANA DE BELO HORIZONTE (RMBH) - 1996-2006**

ESPECIFICAÇÃO (1)	RENDIMENTO NOMINAL			
	OCUPADOS (2)		ASSALARIADOS (3)	
	médio	mediano	médio	mediano
1996 - Junho.....	547	300	530	330
1997 - Junho.....	552	300	560	336
1998 - Junho.....	573	300	552	329
1999 - Junho.....	562	320	577	353
2000 - Junho.....	581	330	614	351
2001 - Junho.....	625	360	654	400
2002 - Junho.....	720	400	718	400
2003 - Junho.....	688	400	689	450
2004 - Junho.....	754	430	833	487
<b>2005</b>				
Junho.....	769	480	781	500
Julho.....	762	500	828	534
Agosto.....	769	470	797	500
Setembro.....	790	500	860	530
Outubro.....	792	500	854	548
Novembro.....	810	480	870	502
Dezembro.....	812	500	846	550
<b>2006</b>				
Janeiro.....	911	500	948	560
Fevereiro.....	814	500	868	570
Março.....	867	500	917	590
Abril.....	885	529	921	600
Maió.....	901	500	999	595
Junho.....	918	540	950	600

Fonte: Fundação João Pinheiro (FJP), Centro de Estatística e Informações (CEI), Pesquisa de Emprego e Desemprego na Região Metropolitana de Belo Horizonte (PED/RMBH). Convênio FJP/DIEESE/SEADE/SINE-MG

Nota: quaisquer pequenas diferenças nos dados apresentados, devem-se a arredondamentos.

(1) O mês indicado refere-se ao mês do rendimento. (2) Excluídos os assalariados e empregados domésticos mensalistas que não tiveram remuneração no mês, os trabalhadores familiares sem remuneração salarial e os trabalhadores que ganharam exclusivamente em espécie ou benefício. (3) Excluídos os assalariados que não tiveram remuneração no mês.

**FUNDAÇÃO JOÃO PINHEIRO (FJP)**

**CENTRO DE ESTATÍSTICA E  
INFORMAÇÕES (CEI)**

**DIRETORA**

*Laura Maria Irene De Michelis  
Mendonça*

**SUPERINTENDENTE DE  
PRODUÇÃO DE  
ESTATÍSTICAS  
PRIMÁRIAS**

*Renata Guimarães Vieira de  
Souza*

**DIRETORA DE EMPREGO E  
RENDA / COORDENADORA  
ESTADUAL DO SINE-MG**

*Lígia de Oliveira Lara*

**FUNDAÇÃO SISTEMA ESTADUAL  
DE ANÁLISE DE DADOS (SEADE)  
DIRETORA EXECUTIVA**

*Felícia Reicher Madeira*

**DEPARTAMENTO INTERSINDI-  
CAL DE ESTATÍSTICA E ESTUDOS  
SÓCIO-ECONÔMICOS (DIEESE)**

**PRESIDENTE**

*Carlos Andreu Ortiz*

**DIRETOR TÉCNICO**  
*Clemente Ganz Lucio*

**SUPERVISOR TÉCNICO  
REGIONAL**

*Maria de Fátima Laje Guerra*

## *Equipe Técnica*

**COORDENAÇÃO TÉCNICA:** Carlindo Rodrigues de Oliveira (DIEESE), Plínio de Campos Souza (FJP/CEI).

**COORDENAÇÃO ADMINISTRATIVA E FINANCEIRA** –  
**Coordenador:** Eustáquio Mário R. Braga – **Assistente  
Administrativa:** Natália Chaves Cidrão – **Apoio Administrativo:**  
Mariana Batista de Oliveira Porto, Tasciane da Silva Cândido.

**ESTATÍSTICA E PROCESSAMENTO DE DADOS** –  
**Coordenadora:** Maria Ramos de Souza. – **Técnicas:** Cleonice  
Ramos de Souza, Lívia Cristina Rosa Cruz.

**ANÁLISE DOS RESULTADOS:** **Analistas:** Kátia Barrio Castro,  
Renata Guimarães Vieira de Souza.

**LEVANTAMENTO DE CAMPO** - **Coordenador:** Tarcízio Alves  
de Souza - **Controle da Amostra:** Leonardo Junio dos Santos  
Nascimento - **Controle de Qualidade (Checagem e Crítica):** José  
Assis do Nascimento Filho, Rosana Aparecida Gualberto – **Controle  
de Digitação:** Igor de Campos Fontes.

**CHECAGEM:** Ari Pereira da Costa, Caio Márcio Marinho, Cleide  
Campolina Leroy, Eduardo Delfino do Nascimento Neto, Tânia Costa  
Ferreira.

**CRÍTICA:** Ana Morena Avelino Cardoso, Elaine Ramos de Jesus,  
Elizabeth Akiko Nomura, João Ricardo Pereira Brito Machado, Maria  
Iria Soares, Reinaldo Sales Leite, Vanda de Carvalho.

**SUPERVISÃO DE COLETA:** Águeda Aparecida Ribeiro de Lima,  
Ana Luiza Rocha dos Santos Souza Galliac, Ana Paula de Araújo  
Gonçalves, Daniela Maria Araújo Mendonça Lima, Mauro de  
Oliveira Pessoa, Mônica Leila de Oliveira Correia Lima.

**ENTREVISTADORES:** Andréia Pereira Silva, Ângela Aparecida  
Ventura, Célio Leandro de Oliveira, Celso Luís Welter, Eliseu José  
Ferreira, Jaqueline Maria dos Santos, João Afonso Rabelo, José Luiz  
Mendes dos Santos, Judas Tadeu Soares de Faria, Laura Borges de  
Souza Pimenta, Marcelo Lukas de Castro Ligório, Maria Ângela de  
Castro Gomes, Maria da Penha Pereira Macedo, Paula Aparecida  
Lopes, Ricardo Augusto dos Santos, Rita Arlinda Gomes Assis,  
Roselene Gomes Dias, Roseli Ribeiro dos Santos, Rubens Batista  
Lisboa, Teresa Cristina Soeiro Pinto, Zilma Aparecida Alves Santos.

**AMOSTRA:** Nathália Barbosa de Castro Campos.

**DIGITAÇÃO E ENTRADA DE DADOS:** Elias Daniel Ribeiro de  
Araújo, Paulo Roberto Rocha dos Santos Souza Galliac.

**COLABORAÇÃO:** Danilo Gomes de Freitas, Maria Bernadette  
Araujo, Nícia Raies Moreira de Souza.

**ESTAGIÁRIOS:** Ana Flávia da Silva Luz, Douglas Ribeiro de  
Oliveira.

**CONCEITOS E METODOLOGIA:** SEADE e DIEESE.

**ELABORAÇÃO DO PLANO AMOSTRAL:** Renato Martins  
Assunção (Instituto de Ciências Exatas da Universidade Federal de  
Minas Gerais - ICEX/UFMG).

**NÚCLEO DE DISSEMINAÇÃO DE INFORMAÇÕES (NDI)** –  
**Coordenador:** Leandro Augusto Neves - José Mário Lemes da Silva.

**ASSESSORIA DE COMUNICAÇÃO SOCIAL** – **Assessora-  
Chefe:** Lucilene Gonçalves - **Jornalista Responsável:** Francisco  
Batista Teixeira.

**PRODUÇÃO EDITORIAL:** Jussara Maria Januzzi.

**PROJETO GRÁFICO E EDITORAÇÃO ELETRÔNICA:** João  
Bosco Assunção.

**IMPRESSÃO E ENCADERNAÇÃO:** FJP/Divisão de Serviços  
Gráficos/Lerbach Copiadora Digital.

<b>SECRETARIA DE ESTADO DE DESENVOLVIMENTO SOCIAL E ESPORTES</b>	<b>FUNDAÇÃO JOÃO PINHEIRO</b>	<b>DIEESE</b>
<p>Rua Martim de Carvalho, 94 Santo Agostinho CEP. 30190-090 Belo Horizonte - MG Fone: (31) 3292-2000 Fax: (31) 3275-2799 <a href="mailto:sinemg@sedese.mg.gov.br">sinemg@sedese.mg.gov.br</a> <a href="mailto:asscom@sedese.mg.gov.br">asscom@sedese.mg.gov.br</a></p>	<p>Alameda das Acácias, 70 São Luís / Pampulha CEP. 31275-150 Belo Horizonte - MG Fone: (31) 3448-9719/ 3448-9557 Fax: (31) 3448-9614 / 3448-9546 <a href="http://www.fjp.mg.gov.br">www.fjp.mg.gov.br</a> <a href="mailto:cei.ndi@fjp.mg.gov.br">cei.ndi@fjp.mg.gov.br</a></p>	<p>Escritório Regional de MG Rua Curitiba, 1269 – 9º andar Centro - CEP. 30170-121 Belo Horizonte - MG Fone: (31) 3222-9395 Fax: (31) 3222-9787 <a href="http://www.dieese.org.br">www.dieese.org.br</a> <a href="mailto:ermg@dieese.org.br">ermg@dieese.org.br</a></p>