



Boletim Pesquisa de Emprego e Desemprego na Região Metropolitana de Belo Horizonte PED/RMBH



ANO 12 – N.º 06 – Junho 2006

**REDUÇÃO DE 6%
NA TAXA DE
DESEMPREGO
NA RMBH**

JUNHO

**TAXA DE
DESEMPREGO
14,2%**

SUMÁRIO

**Desemprego, 2
Ocupação, 3
Rendimentos, 4
Principais Conceitos, 6
Principais Indicadores, 6
Notas Metodológicas, 6
Anexo Estatístico, 7**

As informações levantadas pela Pesquisa de Emprego e Desemprego na Região Metropolitana de Belo Horizonte (PED/RMBH) indicaram retração de 6% na taxa de desemprego total, que passou de 15,1% da População Economicamente Ativa (PEA), em maio, para 14,2%, em junho. A redução do contingente de desempregados em 19 mil resultou do acréscimo de 41 mil no número de ocupados, frente a um aumento de 22 mil pessoas do mercado de trabalho. O total de desempregados na RMBH ficou estimado em 351 mil indivíduos.

Em junho, o nível ocupacional na RMBH aumentou 2% em relação a maio, e foi estimado em 2.122 mil trabalhadores. O aumento de 41 mil ocupações ocorreu em função de acréscimos na construção civil (9,8%), no comércio (5,5%), nos serviços (0,8%) e no agregado “outros setores” (1,1%). A ocupação na indústria permaneceu estável. Segundo a forma de inserção, destaca-se o aumento de 15 mil vagas entre os autônomos e de 12 mil entre os assalariados no setor público.

Entre abril e maio, o rendimento real médio dos ocupados aumentou 3%, passando de R\$860 para R\$886 e o dos assalariados apresentou um acréscimo de 4,4%, de R\$907 para R\$947.

SECRETARIA DE ESTADO DE
PLANEJAMENTO E GESTÃO
SECRETARIA DE ESTADO DE
DESENVOLVIMENTO SOCIAL
E ESPORTES

SISTEMA NACIONAL
DE EMPREGO (SINE-MG)

FUNDAÇÃO JOÃO PINHEIRO

F A T
AMPARO AO
TRABALHADOR

MINISTÉRIO DO
TRABALHO E EMPREGO



Fundação
Sistema
Estadual de
Análise de Dados

TABELA A
POPULAÇÃO ECONOMICAMENTE ATIVA (PEA), DESEMPREGADA E TAXAS DE DESEMPREGO
REGIÃO METROPOLITANA DE BELO HORIZONTE (RMBH) - 2005-2006

ESPECIFICAÇÃO	2005	2006		VARIAÇÕES ABSOLUTAS	
	junho	maio	junho	junho-06/maio-06	junho-06/junho-05
Em 1.000 pessoas					
População Economicamente Ativa	2.388	2.451	2.473	22	85
Desempregados					
Total	423	370	351	-19	-72
Aberto	268	262	242	-20	-26
Oculto	155	108	109	1	-46
Taxas de Desemprego (% da PEA)					
Total	17,7	15,1	14,2	-0,9	-3,5
Aberto	11,2	10,7	9,8	-0,9	-1,4
Oculto.....	6,5	4,4	4,4	0	-2,1

Fonte: Fundação João Pinheiro (FJP), Centro de Estatística e Informações (CEI), Pesquisa de Emprego e Desemprego na Região Metropolitana de Belo Horizonte (PED/RMBH). Convênio FJP/DIEESE/SEADE/SINE-MG

Desemprego

1. Em junho, a taxa de desemprego total na RMBH diminuiu 6% em relação a maio, ao passar de 15,1% para 14,2% da PEA. Com 19 mil pessoas a menos, o contingente de desempregados ficou estimado em 351 mil, reflexo da geração de 41 mil ocupações, simultaneamente à entrada de 22 mil indivíduos no mercado de trabalho da região metropolitana.
2. A taxa de desemprego aberto na RMBH passou de 10,7% para 9,8% da PEA, entre maio e junho, e a taxa de desemprego oculto manteve-se estável em 4,4%, no mesmo período.
3. Na capital, a taxa de desemprego total reduziu-se de 13,8% para 12,9%, decorrência da retração da taxa de desemprego aberto, de 9,8% para 8,8%, uma vez que a de desemprego oculto passou de 4% para 4,1%. Nos “demais municípios” da RMBH a redução de 4,7% na taxa de desemprego total, foi devido à diminuição de 10,2% no desemprego aberto e de 1,9% no oculto.

GRÁFICO A
TAXAS DE DESEMPREGO TOTAL – REGIÃO METROPOLITANA DE BELO HORIZONTE (RMBH), CAPITAL E DEMAIS
MUNICÍPIOS DA RMBH - 2005-2006

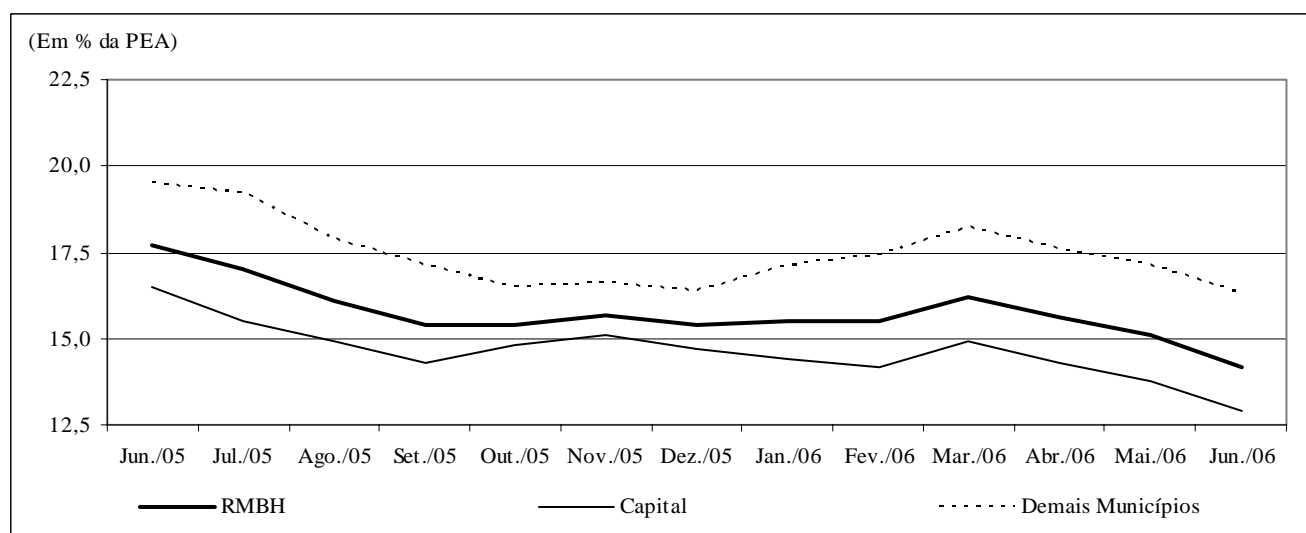

Fonte: Fundação João Pinheiro (FJP), Centro de Estatística e Informações (CEI), Pesquisa de Emprego e Desemprego na Região Metropolitana de Belo Horizonte (PED/RMBH). Convênio FJP/DIEESE/SEADE/SINE-MG

4. Por atributos pessoais, verificou-se aumento somente na taxa de desemprego total para os indivíduos de 25 a 39 anos (3,2%). Segundo faixa etária, a maior retração ocorreu entre as pessoas de 40 anos e mais (16,7%). Observou-se redução de 7,4% para os homens e 4,9% para as mulheres. Entre os chefes de

domicílio houve diminuição de 13% na taxa de desemprego.

5. O tempo médio despendido pelos desempregados na procura por trabalho foi calculado em 57 semanas, permanecendo estável entre maio e junho. Para as pessoas que estavam na situação de desemprego aberto, o tempo médio aumentou de 50 para 52 semanas e para aqueles que se encontravam em situação de desemprego oculto, diminuiu de 72 para 68 semanas. Em junho do ano passado, o tempo médio de procura por trabalho, para o total de desempregados, era de 67 semanas.
6. Na comparação com junho de 2005, a taxa de desemprego total na RMBH retraiu-se de 17,7% para 14,2%, reflexo da diminuição do desemprego oculto (de 6,5% para 4,4%) e do aberto (de 11,2% para 9,8%).
7. Ainda na análise anual, verificou-se retração de 21,8% na taxa de desemprego total da capital e de 16,4% na dos demais municípios.
8. Com relação aos atributos pessoais, no mesmo período, a taxa de desemprego total na RMBH apresentou aumento apenas entre as crianças e adolescentes de 10 a 17 anos (2,2%). As outras categorias analisadas apresentaram redução no desemprego, com destaque para os indivíduos de 40 anos e mais (36,2%), os homens (23,1%) e para os chefes de domicílio (22,1%).
9. Ao analisar o comportamento da taxa de desemprego total, entre abril e maio, nas regiões metropolitanas onde é realizada a PED, observou-se elevação somente em Recife (1,4%); relativa estabilidade em São Paulo (0,6%) e Porto Alegre (-0,6%); retração de 3,2% em Belo Horizonte e de 5,8% no Distrito Federal. Na região metropolitana de Salvador a taxa permaneceu a mesma em relação ao mês de abril. Com relação a maio de 2005, verificou-se retração na taxa nas seguintes regiões metropolitanas: Belo Horizonte (17%), Salvador (5,4%), Recife (3,9%), Distrito Federal (3%) e em São Paulo (2,9%). Houve aumento somente em Porto Alegre, 3,4%.

TABELA B
TAXAS DE DESEMPREGO TOTAL – REGIÕES METROPOLITANAS SELECIONADAS – 2005-2006

ESPECIFICAÇÃO	2005								2006				
	mai.	jun.	jul.	ago.	set.	out.	nov.	dez.	jan.	fev.	mar.	abr.	mai.
Belo Horizonte	18,2	17,7	17,0	16,1	15,4	15,4	15,7	15,4	15,5	15,5	16,2	15,6	15,1
Distrito Federal	20,1	19,5	19,1	18,6	18,4	18,2	18,4	17,8	18,6	19,5	20,6	20,7	19,5
Porto Alegre	14,9	15,0	14,5	14,7	14,8	14,8	14,6	13,7	13,2	13,6	14,9	15,5	15,4
Recife	23,1	22,6	22,8	22,6	22,4	21,6	21,9	21,4	21,2	20,8	21,4	21,9	22,2
Salvador	25,8	25,5	24,9	24,6	23,6	23,3	22,8	23,2	23,7	23,8	24,7	24,4	24,4
São Paulo	17,5	17,5	17,5	17,1	16,9	16,9	16,4	15,8	15,7	16,3	16,9	16,9	17,0

Fontes: Fundação João Pinheiro (FJP), Centro de Estatística e Informações (CEI), Pesquisa de Emprego e Desemprego na Região Metropolitana de Belo Horizonte (PED/RMBH). Convênio FJP/DIEESE/SEADE/SINE-MG (Belo Horizonte) - STDH/GDF (Distrito Federal) - SEP. SEADE/DIEESE (São Paulo) - FEE/FGTAS/SINE-RS (Porto Alegre) - SEI/SETRAS/UFBA (Salvador) - DIEESE/SEPLANDES/PE (Recife)

Ocupação

10. Entre maio e junho, o número de ocupados na RMBH foi acrescido de 41 mil trabalhadores, totalizando 2.122 mil.
11. Por setor de atividade econômica, constataram-se as seguintes variações:
 - **comércio:** incremento de 17 mil vagas (5,5%), notadamente para os assalariados;
 - **construção civil:** acréscimo de 13 mil ocupações (9,8%), para autônomos e assalariados;
 - **serviços:** ampliação de 9 mil postos de trabalho (0,8%), principalmente das ocupações assalariadas no setor público, do trabalho autônomo e de empregadores;
 - **indústria:** estabilidade, com movimentos de redução de ocupados com carteira de trabalho assinada e aumento de assalariados sem carteira e autônomos;
 - **outros setores:** aumento de 2 mil ocupações (1,1%), essencialmente nos serviços domésticos.

12. Entre os subsetores da indústria, observou-se comportamento positivo para os ramos metal-mecânica (3,8%) e têxtil e vestuário (2,2%). No agregado “outras indústrias” houve redução (3,1%).
13. Nos serviços, houve crescimento nos subsetores de administração e utilidades públicas (11,7%) e alimentação (8%). Apresentaram estabilidade os serviços de saúde, o agregado outros setores e retração os demais subsetores, destacando-se os serviços de reparação e limpeza que tiveram uma redução de 11,1% no número de ocupados.
14. Considerando-se a posição na ocupação, em junho, constatou-se aumento no número de autônomos (15 mil), assalariados no setor público (12 mil), assalariados sem carteira assinada (4 mil), empregados domésticos (3 mil) e de pessoas que se encontram nas “demais posições na ocupação” (10 mil). Entre os assalariados com carteira assinada houve diminuição de 3 mil postos.

TABELA C
OCUPADOS, SEGUNDO POSIÇÃO NA OCUPAÇÃO E SETORES DE ATIVIDADE ECONÔMICA
REGIÃO METROPOLITANA DE BELO HORIZONTE (RMBH) - 2005-2006

ESPECIFICAÇÃO	ESTIMATIVAS (EM 1.000 PESSOAS)				
	2005	2006		VARIÇÕES ABSOLUTAS	
	junho	maio	junho	junho-06/maio-06	junho-06/junho-05
Total	1.965	2.081	2.122	41	157
Posição na Ocupação					
Assalariados com carteira	835	907	904	-3	69
Assalariados sem carteira	179	187	191	4	12
Assalariado no Setor Público	248	268	280	12	32
Autônomos	397	422	437	15	40
Empregados domésticos	179	169	172	3	-7
Demais (1)	127	128	138	10	11
Setor de Atividade					
Indústria (2)	275	312	312	0	37
Comércio	303	310	327	17	24
Serviços	1.071	1.147	1.156	9	85
Construção civil (3)	126	133	146	13	20
Outros (4)	190	179	181	2	-9

Fonte: Fundação João Pinheiro (FJP), Centro de Estatística e Informações (CEI), Pesquisa de Emprego e Desemprego na Região Metropolitana de Belo Horizonte (PED/RMBH). Convênio FJP/DIEESE/SEADE/SINE-MG

(1) Empregadores, Trabalhadores familiares sem remuneração salarial, Donos de negócios familiares, Profissionais universitários autônomos, Empregados assalariados que não informaram o setor institucional e Outras posições. (2) Indústria de Transformação e Indústria Extrativa mineral. (3) Inclui Reformas e Reparação de edificações. (4) Inclui Serviços domésticos, Agricultura, Pecuária, Extração vegetal e Outras atividades.

15. Em relação a junho de 2005, observou-se ampliação de 157 mil ocupações (8%), sendo 85 mil nos serviços, 37 mil na indústria, 24 mil no comércio e 20 mil na construção civil. O agregado “outros setores” apresentou retração de 9 mil postos.
16. Ainda no comparativo anual, quanto à forma de inserção, verificou-se acréscimo de ocupações principalmente entre os assalariados no setor privado com carteira de trabalho assinada (69 mil), trabalhadores autônomos (40 mil) e assalariados no setor público (32 mil). No emprego doméstico houve redução de 7 mil ocupações.

Rendimentos

17. O rendimento real médio dos ocupados aumentou 3%, de R\$860, em abril, para R\$886, em maio e o dos assalariados cresceu 4,4%, de R\$907 para R\$947, no mesmo período.
18. Em maio, o salário real médio no setor privado cresceu 3,5%, sendo estimado em R\$791, resultado de aumentos dos salários no comércio (5,4%), na indústria (4,8%), e nos serviços (2,2%).
19. Segundo vínculo empregatício, no mesmo período, observou-se acréscimo do salário real médio no setor privado para aqueles com carteira de trabalho assinada (3,1%) e sem carteira assinada (1,7%), que passaram a equivaler a R\$837 e R\$554, respectivamente.
20. Entre abril e maio, as massas de rendimentos dos ocupados e assalariados cresceram 3,3% e 4,4%, respectivamente, em ambos os casos como resultado da elevação do salário real médio.
21. Na comparação com maio de 2005, observaram-se aumentos expressivos de 11,7% no rendimento real médio dos ocupados e de 12,4% no salário real médio.

22. No mesmo período, o rendimento real médio dos assalariados no setor privado ficou 9,6% maior, resultado decorrente do aumento dos salários nos serviços (11,6%), na indústria (9,7%) e no comércio (3,3%).
23. Quanto à forma de inserção no setor privado, observou-se aumento significativo de 21,8% no salário real médio dos trabalhadores sem carteira assinada e de 6,9% no salário real médio daqueles com carteira de trabalho assinada.
24. No comparativo anual, as massas de rendimentos reais dos ocupados e assalariados cresceram 19,9% e 23,5% respectivamente, em ambos os casos refletindo aumentos do nível de ocupação e do rendimento real médio.

TABELA D
RENDIMENTO REAL MÉDIO DOS OCUPADOS E DOS ASSALARIADOS NO TRABALHO PRINCIPAL
REGIÃO METROPOLITANA DE BELO HORIZONTE (RMBH) - 2005-2006

ESPECIFICAÇÃO	ÍNDICE (1)	RENDIMENTO REAL MÉDIO (2)			VARIÇÃO RELATIVA (%)	
	maio/06	maio/05	abril/06	maio/06	mai-06/abr-06	mai-06/mai-05
Ocupados (3)	99,2	793	860	886	3,0	11,7
Assalariados (4)	101,9	843	907	947	4,4	12,4
Do Setor Privado	99,9	727	770	791	3,5	9,6
• na indústria	107,0	895	937	982	4,8	9,7
• no comércio	91,1	614	601	634	5,4	3,3
• nos serviços	99,6	701	766	783	2,2	11,6
• com carteira	96,8	783	812	837	3,1	6,9
• sem carteira	109,9	455	545	554	1,7	21,8

Fonte: Fundação João Pinheiro (FJP), Centro de Estatística e Informações (CED), Pesquisa de Emprego e Desemprego na Região Metropolitana de Belo Horizonte (PED/RMBH). Convênio FJP/DIEESE/SEADE/SINE-MG

(1) Índice: Média de 2000=100. (2) Inflator utilizado: IPCA-BH (IPEAD). Valores em R\$ do último mês referido. (3) Excluídos os assalariados e empregados domésticos mensalistas que não tiveram remuneração no mês, os trabalhadores familiares sem remuneração salarial e os trabalhadores que ganharam exclusivamente em espécie ou benefício. (4) Excluídos os assalariados que não tiveram remuneração no mês.

Principais Conceitos

PIA - População em Idade Ativa: corresponde à população com dez anos ou mais.

PEA - População Economicamente Ativa: parcela da PIA ocupada ou desempregada.

OCUPADOS - são os indivíduos que:

1. possuem trabalho remunerado exercido regularmente;
2. possuem trabalho remunerado exercido de forma irregular, desde que não estejam procurando trabalho diferente do atual. Excluem-se as pessoas que, não tendo procurado trabalho, exerceram de forma excepcional algum trabalho nos últimos 30 dias;
3. possuem trabalho não-remunerado de ajuda em negócios de parentes, ou remunerado em espécie ou benefício, sem procura de trabalho.

DESEMPREGADOS - São os indivíduos que se encontram numa das seguintes situações:

- a) **Desemprego Aberto:** pessoas que procuraram trabalho de modo efetivo nos 30 dias anteriores ao da entrevista e não exerceram nenhum trabalho nos últimos sete dias;

- b) **Desemprego Oculto pelo Trabalho Precário:** pessoas que realizam de forma irregular algum trabalho remunerado (ou pessoas que realizam trabalho não-remunerado em ajuda a negócios de parentes) e que procuraram mudar de trabalho nos 30 dias anteriores ao da entrevista, ou que, não tendo procurado neste período, o fizeram até 12 meses atrás;

- c) **Desemprego Oculto pelo Desalento:** pessoas que não possuem trabalho e nem procuraram nos últimos 30 dias, por desestímulos do mercado de trabalho ou por circunstâncias fortuitas, mas procuraram efetivamente trabalho nos últimos 12 meses.

INATIVOS (maiores de dez anos) - Correspondem à parcela da PIA que não está ocupada ou desempregada.

RENDIMENTO DO TRABALHO - É captado o rendimento monetário bruto (sem descontos de imposto de renda e previdência), efetivamente recebido, referente ao trabalho realizado no mês imediatamente anterior ao da pesquisa. Para os assalariados, são considerados os descontos por falta ou acréscimos devidos a horas extras, gratificações etc. Não são computados o décimo terceiro salário e os benefícios indiretos. Para os empregadores, autônomos e demais posições, é considerada a retirada mensal.

Principais Indicadores

TAXA GLOBAL DE PARTICIPAÇÃO - É a relação entre a População Economicamente Ativa e a População em Idade Ativa (PEA/PIA). Indica a proporção de pessoas com dez anos ou mais incorporadas ao mercado de trabalho, como ocupados ou desempregados.

TAXA DE DESEMPREGO TOTAL - Equivale à relação Desempregados/PEA, e indica a proporção da PEA que se encontra na situação de desemprego aberto ou oculto. Todas as taxas de desemprego divulgadas, referentes a tipos específicos de desemprego (aberto e oculto) ou a atributos pessoais selecionados, são calculadas como uma proporção da PEA.

TAXA DE OCUPAÇÃO - Equivale à relação Ocupados/PEA, e indica a proporção da PEA que se encontra na situação de ocupados.

RENDIMENTOS - Divulga-se:

- a) **Rendimento médio:** refere-se à média trimestral do rendimento mensal real no trabalho principal. A média trimestral é calculada a partir de valores nominais mensais, inflacionados pelo IPCA/BH (IPEAD), até o último mês do trimestre. Os dados de rendimento, investigados em cada mês, referem-se ao mês imediatamente anterior, e, portanto, têm sempre esta defasagem em relação às demais informações da pesquisa. Assim, os dados apurados no trimestre outubro/novembro/dezembro, e divulgados em janeiro, correspondem à média do período setembro/outubro/novembro, a preços de novembro;

- b) **Distribuição dos rendimentos:** indica os valores máximos recebidos pelos 10% e 25% mais pobres, os valores mínimos recebidos pelos 25% e 10% mais ricos, e o rendimento mediano, que divide a população entre os 50% que têm os rendimentos mais baixos e os 50% que têm rendimentos mais altos.

Notas Metodológicas

PLANO AMOSTRAL

A Pesquisa de Emprego e Desemprego na Região Metropolitana de Belo Horizonte (PED/RMBH) tem como unidade amostral o domicílio da área urbana de 26 municípios que compõem esta região: Belo Horizonte, Betim, Brumadinho, Caeté, Confins, Contagem, Esmeraldas, Florestal, Ibirité, Igarapé, Juatuba, Lagoa Santa, Mário Campos, Mateus Leme, Nova Lima, Pedro Leopoldo, Raposos, Ribeirão das Neves, Rio Acima, Rio Manso, Sabará, Santa Luzia, São Joaquim de Bicas, São José da Lapa, Sarzedo e Vespasiano.

As informações de interesse da pesquisa são coletadas mensalmente, através de entrevistas realizadas com os moradores de dez anos de idade ou mais, em aproximadamente 2 528 domicílios, sorteados por meio de amostragem probabilística.

Trata-se de uma amostra estratificada de conglomerados selecionada em dois estágios. Os 3 136 setores censitários urbanos do Instituto Brasileiro de Geografia e Estatística (IBGE), que compõem a RMBH, são agrupados em 79 estratos. No primeiro estágio, dentro de cada estrato são escolhidos dois setores censitários com igual probabilidade e com reposição. No segundo, tendo sido anteriormente listados todos os domicílios do setor, são sorteados 16 domicílios, seguindo os critérios da amostragem aleatória sistemática.

A ponderação de cada entrevista realizada é definida considerando-se o número de questionários efetivamente respondidos em cada setor sorteado, o número de domicílios listados no setor e o número de setores que compõem o estrato. As estimativas dos valores absolutos são obtidas a partir de taxas amostrais aplicadas às projeções populacionais.

MÉDIAS TRIMESTRAIS

Os resultados são divulgados mensalmente e expressam médias trimestrais móveis dos indicadores produzidos. Isto significa que as informações referentes a determinado mês representam a média dos dados coletados no último mês e nos dois meses que o antecedem.

PROJEÇÕES DEMOGRÁFICAS

A Fundação João Pinheiro atualizou as projeções demográficas da população da RMBH e de Minas Gerais com base no Censo Demográfico de 2000 do IBGE, e adotando a tendência de crescimento do período 1991-2000. Foi revista toda a série de estatísticas geradas pela PED-RMBH sobre valores absolutos da População em Idade Ativa (PIA) e de seus componentes, a População Economicamente Ativa (PEA), ocupada e desempregada, e a população formada por indivíduos inativos com 10 anos ou mais de idade.

Anexo Estatístico

TABELA 1
ESTIMATIVAS DA POPULAÇÃO EM IDADE ATIVA, ECONOMICAMENTE ATIVA, OCUPADA, DESEMPREGADA E INATIVA MAIOR DE 10 ANOS E TAXAS GLOBAIS DE PARTICIPAÇÃO E DE DESEMPREGO TOTAL REGIÃO METROPOLITANA DE BELO HORIZONTE (RMBH) - 1996-2006

ESPECIFICAÇÃO	POPULAÇÃO EM IDADE ATIVA (A) = (B)+(C)	POPULAÇÃO ECONOMICAMENTE ATIVA						INATIVOS MAIORES DE 10 ANOS		TAXAS (%)	
		TOTAL		OCUPADOS		DESEMPREGADOS		absoluto (C)	índice	participação (B)/(A)	desemprego (D)/(B)
		absoluto (B)	índice	absoluto	índice	absoluto (D)	índice				
1996 - Junho.....	3.107	1.780	88,4	1.538	92,9	242	67,6	1.327	89,9	57,3	13,6
1997 - Junho.....	3.197	1.857	92,3	1.601	96,7	256	71,5	1.340	90,8	58,1	13,8
1998 - Junho.....	3.291	1.909	94,8	1.600	96,7	309	86,3	1.382	93,6	58,0	16,2
1999 - Junho.....	3.387	1.944	96,6	1.575	95,2	369	103,1	1.443	97,8	57,4	19,0
2000 - Junho.....	3.486	2.015	100,1	1.628	98,4	387	108,1	1.471	99,7	57,8	19,2
2001 - Junho.....	3.581	2.084	103,5	1.705	103,0	379	105,9	1.497	101,4	58,2	18,2
2002 - Junho.....	3.679	2.145	106,6	1.755	106,0	390	108,9	1.534	103,9	58,3	18,2
2003 - Junho.....	3.778	2.286	113,6	1.849	111,7	437	122,1	1.492	101,1	60,5	19,1
2004 - Junho.....	3.881	2.360	117,2	1.871	113,1	489	136,6	1.521	103,0	60,8	20,7
2005											
Junho.....	3.986	2.388	118,6	1.965	118,7	423	118,2	1.598	108,3	59,9	17,7
Julho.....	3.995	2.381	118,3	1.976	119,4	405	113,1	1.614	109,3	59,6	17,0
Agosto.....	4.004	2.398	119,1	2.012	121,6	386	107,8	1.606	108,8	59,9	16,1
Setembro.....	4.013	2.388	118,6	2.020	122,1	368	102,8	1.625	110,1	59,5	15,4
Outubro.....	4.022	2.409	119,7	2.038	123,1	371	103,6	1.613	109,3	59,9	15,4
Novembro.....	4.031	2.427	120,6	2.046	123,6	381	106,4	1.604	108,7	60,2	15,7
Dezembro.....	4.040	2.440	121,2	2.064	124,7	376	105,0	1.600	108,4	60,4	15,4
2006											
Janeiro.....	4.049	2.433	120,9	2.056	124,2	377	105,3	1.616	109,5	60,1	15,5
Fevereiro.....	4.058	2.423	120,4	2.047	123,7	376	105,0	1.635	110,8	59,7	15,5
Março.....	4.067	2.440	121,2	2.045	123,6	395	110,3	1.627	110,2	60,0	16,2
Abril.....	4.076	2.458	122,1	2.075	125,4	383	107,0	1.618	109,6	60,3	15,6
Mai.....	4.085	2.451	121,8	2.081	125,7	370	103,4	1.634	110,7	60,0	15,1
Junho.....	4.094	2.473	122,9	2.122	128,2	351	98,0	1.621	109,8	60,4	14,2
Varição Mensal:											
Jun-06/Mai-06.....	0,2	0,9	0,9	2,0	2,0	-5,1	-5,1	-0,8	-0,8	0,7	-6,0
Varição no Ano:											
Jun-06/Dez-05.....	1,3	1,4	1,4	2,8	2,8	-6,6	-6,6	1,3	1,3	0,0	-7,8
Varição Anual:											
Jun-06/Jun-05.....	2,7	3,6	3,6	8,0	8,0	-17,0	-17,0	1,4	1,4	0,8	-19,8

Fonte: Fundação João Pinheiro (FJP), Centro de Estatística e Informações (CEI), Pesquisa de Emprego e Desemprego na Região Metropolitana de Belo Horizonte (PED/RMBH). Convênio FJP/DIEESE/SEADE/SINE-MG

Notas: a) valores absolutos em 1.000 pessoas; b) índice: média de 2000 = 100.

GRÁFICO 1
ESTIMATIVAS DA POPULAÇÃO ECONOMICAMENTE ATIVA (PEA) E DOS OCUPADOS REGIÃO METROPOLITANA DE BELO HORIZONTE (RMBH) - 2005-2006

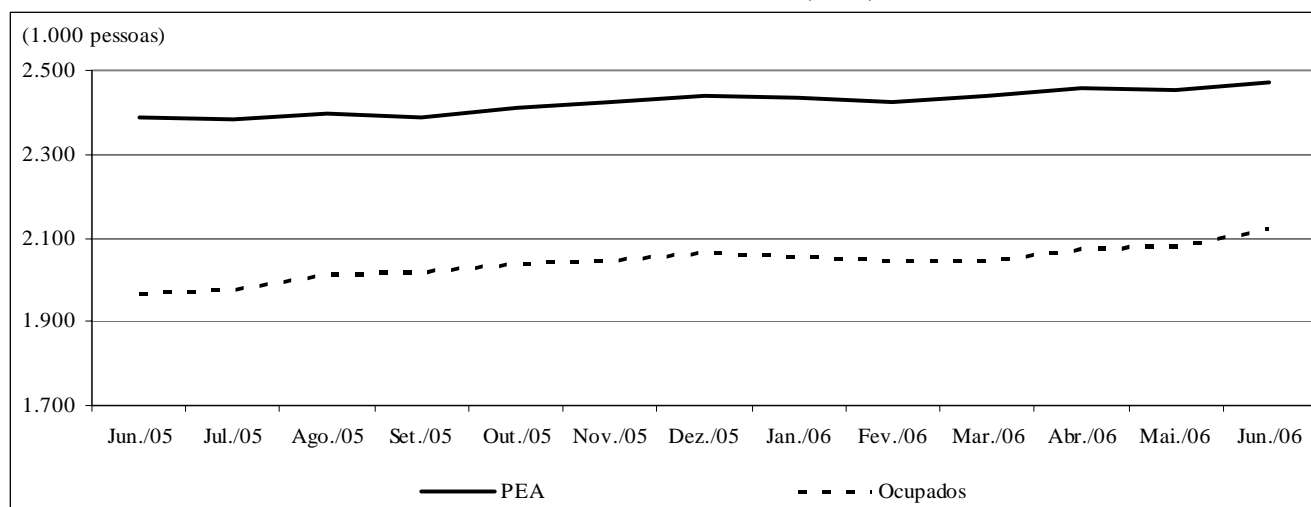

Fonte: Fundação João Pinheiro (FJP), Centro de Estatística e Informações (CEI), Pesquisa de Emprego e Desemprego na Região Metropolitana de Belo Horizonte (PED/RMBH). Convênio FJP/DIEESE/SEADE/SINE-MG

TABELA 2
TAXAS DE DESEMPREGO, POR TIPO - REGIÃO METROPOLITANA DE BELO HORIZONTE (RMBH),
MUNICÍPIO DE BELO HORIZONTE E DEMAIS MUNICÍPIOS DA RMBH - 1996-2006

ESPECIFICAÇÃO	TAXAS DE DESEMPREGO POR TIPO (%)										
	TOTAL			ABERTO			OCULTO				
	RMBH	Belo Horizonte	demais municípios	RMBH	Belo Horizonte	demais municípios	RMBH	Belo Horizonte	demais municípios	PRECÁ- RIO RMBH	DESA- LENTO RMBH
1996 - Junho.....	13,6	12,5	15,4	8,5	7,9	9,5	5,1	4,6	5,9	3,4	1,7
1997 - Junho.....	13,8	12,6	15,5	8,9	8,1	10,2	4,9	4,5	5,4	3,0	1,8
1998 - Junho.....	16,2	14,8	18,5	10,4	9,4	12,0	5,8	5,4	6,5	3,9	1,9
1999 - Junho.....	19,0	18,1	20,4	12,8	12,6	13,1	6,2	5,5	7,3	4,4	1,8
2000 - Junho.....	19,2	17,7	21,6	12,7	12,0	13,9	6,5	5,7	7,7	4,6	1,9
2001 - Junho.....	18,2	16,3	21,0	11,5	10,5	13,0	6,7	5,8	8,0	4,5	2,2
2002 - Junho.....	18,2	16,1	21,3	11,9	11,0	13,2	6,3	5,1	8,1	4,1	2,2
2003 - Junho.....	19,1	17,1	21,9	11,7	10,9	12,8	7,4	6,2	9,1	4,9	2,5
2004 - Junho.....	20,7	19,2	23,2	13,2	12,4	14,4	7,5	6,8	8,8	4,8	2,7
2005											
Junho.....	17,7	16,5	19,5	11,2	10,7	11,9	6,5	5,8	7,6	3,7	2,8
Julho.....	17,0	15,5	19,2	11,0	10,3	12,0	6,0	5,2	7,2	3,5	2,5
Agosto.....	16,1	14,9	17,9	10,7	10,3	11,8	5,4	4,6	6,1	3,0	2,4
Setembro.....	15,4	14,3	17,1	10,3	9,6	11,2	5,1	4,7	5,9	2,7	2,4
Outubro.....	15,4	14,8	16,5	10,1	9,7	10,7	5,3	5,1	5,8	2,7	2,6
Novembro.....	15,7	15,1	16,6	10,1	10,0	10,2	5,6	5,1	6,4	2,9	2,7
Dezembro.....	15,4	14,7	16,4	9,8	9,5	10,2	5,6	5,2	6,2	2,8	2,8
2006											
Janeiro.....	15,5	14,4	17,1	9,8	9,3	10,5	5,7	5,1	6,6	2,9	2,8
Fevereiro.....	15,5	14,2	17,4	10,3	9,5	11,4	5,2	4,7	6,0	2,7	2,5
Março.....	16,2	14,9	18,2	11,4	10,6	12,4	4,8	4,3	5,8	2,6	2,2
Abril.....	15,6	14,3	17,6	11,2	10,4	12,5	4,4	3,9	5,1	2,3	2,1
Maió.....	15,1	13,8	17,1	10,7	9,8	11,9	4,4	4,0	5,2	2,3	2,1
Junho.....	14,2	12,9	16,3	9,8	8,8	11,2	4,4	4,1	5,1	2,1	2,3
Varição Mensal:											
Jun-06/Mai-06.....	-6,0	-6,5	-4,7	-8,4	-10,2	-5,9	0,0	2,5	-1,9	-8,7	9,5
Varição no Ano:											
Jun-06/Dez-05.....	-7,8	-12,2	-0,6	0,0	-7,4	9,8	-21,4	-21,2	-17,7	-25,0	-17,9
Varição Anual:											
Jun-06/Jun-05.....	-19,8	-21,8	-16,4	-12,5	-17,8	-5,9	-32,3	-29,3	-32,9	-43,2	-17,9

Fonte: Fundação João Pinheiro (FJP), Centro de Estatística e Informações (CEI), Pesquisa de Emprego e Desemprego na Região Metropolitana de Belo Horizonte (PED/RMBH). Convênio FJP/DIEESE/SEADE/SINE-MG

GRÁFICO 2
TAXAS DE DESEMPREGO, POR TIPO – REGIÃO METROPOLITANA DE BELO HORIZONTE (RMBH) - 2005-2006

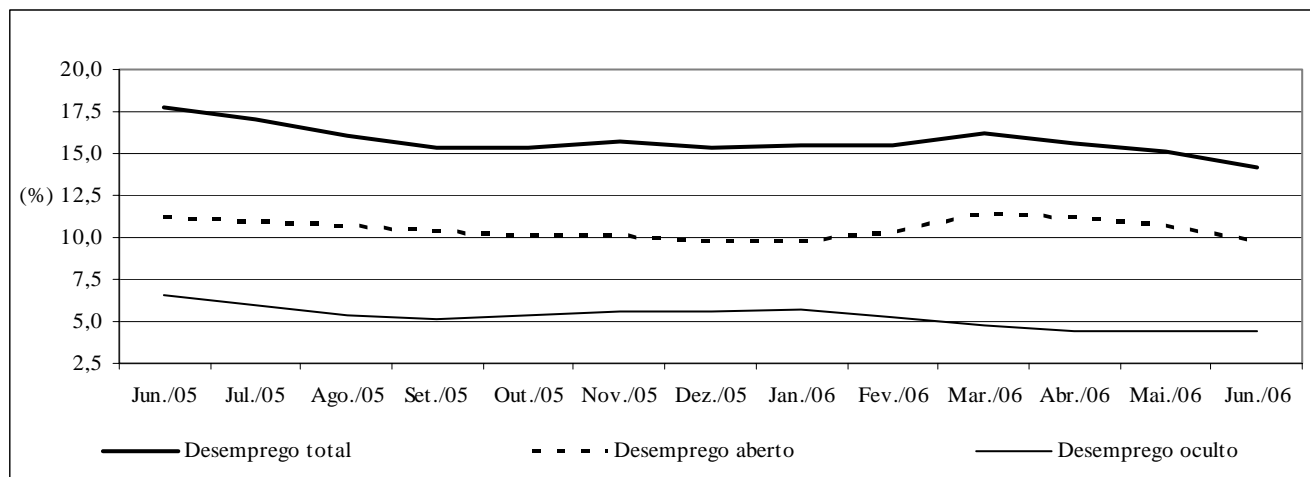

Fonte: Fundação João Pinheiro (FJP), Centro de Estatística e Informações (CEI), Pesquisa de Emprego e Desemprego na Região Metropolitana de Belo Horizonte (PED/RMBH). Convênio FJP/DIEESE/SEADE/SINE-MG

TABELA 3
TAXAS DE DESEMPREGO TOTAL, POR ATRIBUTOS PESSOAIS
REGIÃO METROPOLITANA DE BELO HORIZONTE (RMBH) - 1996-2006

ESPECIFICAÇÃO	TAXA DE DESEMPREGO POR ATRIBUTO PESSOAL									COMPOSIÇÃO DA TAXA DE DESEMPREGO POR EXPERIÊNCIA ANTERIOR DE TRABALHO	
	TOTAL	SEXO		IDADE				POSIÇÃO NO DOMICÍLIO		com	sem
		homens	mulheres	10 a 17 anos	18 a 24 anos	25 a 39 anos	40 anos e mais	chefe	demais membros		
1996 - Junho.....	13,6	12,4	15,2	36,7	20,3	10,7	6,6	7,7	17,5	11,0	2,6
1997 - Junho.....	13,8	12,1	15,9	40,5	20,6	10,4	6,1	6,9	18,3	10,7	3,0
1998 - Junho.....	16,2	14,5	18,5	46,4	24,4	12,0	8,5	8,5	21,2	12,9	3,3
1999 - Junho.....	19,0	16,5	22,0	44,8	29,7	15,8	9,2	10,4	24,3	16,0	3,0
2000 - Junho.....	19,2	17,4	21,4	45,1	31,3	15,1	10,0	10,5	25,0	15,6	3,6
2001 - Junho.....	18,2	16,3	20,6	49,6	28,2	14,6	10,5	10,4	23,2	14,5	3,7
2002 - Junho.....	18,2	15,6	21,3	52,6	29,6	14,9	9,1	10,3	23,5	14,1	4,1
2003 - Junho.....	19,1	16,5	22,0	50,5	30,7	15,5	11,2	11,4	24,3	15,5	3,6
2004 - Junho.....	20,7	18,5	23,3	60,0	33,0	16,7	11,4	10,8	27,0	16,1	4,6
2005											
Junho.....	17,7	14,7	21,0	51,0	28,0	14,8	9,4	8,6	23,6	13,8	3,9
Julho.....	17,0	14,0	20,5	50,1	28,1	13,8	8,5	8,4	22,7	13,3	3,7
Agosto.....	16,1	13,0	19,8	49,5	26,6	13,5	8,2	7,8	21,7	12,5	3,6
Setembro.....	15,4	12,8	18,5	53,0	26,1	12,2	7,6	7,6	20,6	12,0	3,4
Outubro.....	15,4	12,8	18,5	52,4	25,3	12,1	8,1	7,7	20,5	12,1	3,4
Novembro.....	15,7	13,1	18,6	53,2	25,0	12,0	8,9	8,4	20,5	12,5	3,2
Dezembro.....	15,4	12,9	18,2	49,4	24,8	12,1	8,7	8,1	20,2	12,5	3,2
2006											
Janeiro.....	15,5	13,0	18,2	49,0	26,0	12,8	7,8	8,0	20,5	12,2	3,3
Fevereiro.....	15,5	13,1	18,2	50,4	27,4	12,6	6,6	7,0	21,1	11,9	3,6
Março.....	16,2	13,2	19,6	56,4	28,7	12,6	7,4	7,4	22,0	12,6	3,6
Abril.....	15,6	12,5	19,2	59,6	27,6	12,2	7,3	7,0	21,5	12,1	3,5
Maió.....	15,1	12,2	18,5	57,5	25,9	12,4	7,2	7,7	20,1	11,9	3,2
Junho.....	14,2	11,3	17,6	52,1	23,9	12,8	6,0	6,7	19,3	11,2	3,0
Varição Mensal:											
Jun-06/Mai-06.....	-6,0	-7,4	-4,9	-9,4	-7,7	3,2	-16,7	-13,0	-4,0	-5,9	-6,3
Varição no Ano:											
Jun-06/Dez-05.....	-7,8	-12,4	-3,3	5,5	-3,6	5,8	-31,0	-17,3	-4,5	-10,4	-6,3
Varição Anual:											
Jun-06/Jun-05.....	-19,8	-23,1	-16,2	2,2	-14,6	-13,5	-36,2	-22,1	-18,2	-18,8	-23,1

Fonte: Fundação João Pinheiro (FJP), Centro de Estatística e Informações (CEI), Pesquisa de Emprego e Desemprego na Região Metropolitana de Belo Horizonte (PED/RMBH). Convênio FJP/DIEESE/SEADE/SINE-MG

TABELA 4
ÍNDICES DO NÍVEL DE OCUPAÇÃO, POR SETORES DE ATIVIDADE ECONÔMICA E POSIÇÃO NA OCUPAÇÃO
REGIÃO METROPOLITANA DE BELO HORIZONTE (RMBH) - 1996-2006

ESPECIFICAÇÃO	ÍNDICES DO NÍVEL DE OCUPAÇÃO											TOTAL DE AUTÔNOMOS
	TOTAL GERAL	SETORES DE ATIVIDADE ECONÔMICA					POSIÇÃO NA OCUPAÇÃO					
		INDÚSTRIA	CONSTR. CIVIL	COMÉRCIO	SERVIÇOS	OUTROS (2)	ASSALARIADOS (1)			SETOR PÚBLICO (3)		
							TOTAL	SETOR PRIVADO	SETOR PÚBLICO (3)			
Total	c/ cart.	s/ cart.										
1996 - Junho.....	92,9	103,3	101,6	93,1	88,7	93,2	95,1	92,1	92,1	92,1	105,2	84,5
1997 - Junho.....	96,7	103,3	111,3	101,2	90,9	100,0	96,6	96,8	97,4	94,5	95,2	93,8
1998 - Junho.....	96,7	105,8	117,7	98,8	90,7	96,0	97,4	97,2	99,8	86,6	97,6	93,8
1999 - Junho.....	95,2	90,0	106,5	96,0	93,4	101,7	92,6	93,2	94,5	88,4	90,0	102,6
2000 - Junho.....	98,4	101,3	100,8	99,2	96,5	100,6	97,7	99,5	99,5	99,4	91,4	97,9
2001 - Junho.....	103,0	100,8	97,6	105,2	104,0	101,7	103,9	103,6	105,1	97,6	104,8	105,6
2002 - Junho.....	106,0	105,8	95,2	114,5	105,7	104,0	110,1	111,4	108,5	123,2	105,2	100,3
2003 - Junho.....	111,7	113,3	89,5	115,7	113,8	109,1	112,9	115,4	113,7	122,0	103,8	109,4
2004 - Junho.....	113,1	111,7	86,3	118,5	117,9	102,3	116,6	117,3	118,2	114,0	113,8	108,2
2005												
Junho.....	118,7	114,6	101,6	122,2	123,5	108,0	123,3	124,7	128,7	109,1	118,1	116,4
Julho.....	119,4	117,9	103,2	125,0	123,3	105,7	123,7	126,4	131,9	104,9	114,8	119,4
Agosto.....	121,6	117,5	107,3	127,4	127,0	102,3	127,5	129,4	133,6	112,8	121,0	119,6
Setembro.....	122,1	123,8	102,4	127,0	126,8	103,4	127,1	129,8	134,2	112,2	117,1	120,8
Outubro.....	123,1	125,0	106,5	129,0	126,4	108,0	128,4	131,6	134,7	119,5	116,7	118,5
Novembro.....	123,6	128,8	108,9	126,2	126,5	109,1	127,8	131,4	135,0	117,1	113,8	121,1
Dezembro.....	124,7	130,8	109,7	128,2	128,3	104,5	131,1	133,5	136,1	123,2	121,9	120,5
2006												
Janeiro.....	124,2	129,2	108,1	126,2	129,8	98,9	132,5	134,8	137,1	125,6	125,2	117,6
Fevereiro.....	123,7	127,9	105,6	124,6	129,9	98,9	133,9	135,5	138,5	123,8	128,6	110,6
Março.....	123,6	127,1	102,4	117,7	131,1	104,5	133,2	135,1	139,0	119,5	126,7	111,4
Abril.....	125,4	127,9	105,6	121,4	132,6	105,7	132,7	133,8	139,4	111,6	128,6	121,7
Mai.....	125,7	130,0	107,3	125,0	132,3	101,7	132,9	134,6	139,8	114,0	127,6	123,8
Junho.....	128,2	130,0	117,7	131,9	133,3	102,8	134,3	134,7	139,3	116,5	133,3	128,2
Varição Mensal:												
Jun-06/Mai-06.....	2,0	0,0	9,8	5,5	0,8	1,1	1,0	0,1	-0,3	2,1	4,5	3,6
Varição no Ano:												
Jun-06/Dez-05.....	2,8	-0,6	7,4	2,8	4,0	-1,6	2,5	0,9	2,4	-5,4	9,4	6,3
Varição Anual:												
Jun-06/Jun-05.....	8,0	13,5	15,9	7,9	7,9	-4,7	8,9	8,0	8,3	6,7	12,9	10,1

Fonte: Fundação João Pinheiro (FJP), Centro de Estatística e Informações (CEI), Pesquisa de Emprego e Desemprego na Região Metropolitana de Belo Horizonte (PED/RMBH). Convênio FJP/DIEESE/SEADE/SINE-MG

Nota: índice: média de 2000 = 100.

(1) Exclui os empregados domésticos e inclui aqueles que não sabem a que setor pertence à empresa em que trabalham. (2) Inclui serviços domésticos, agricultura, pecuária e extração vegetal e outras atividades. (3) Inclui os estatutários e celetistas que trabalham em instituições públicas (governos Municipal, Estadual e Federal, empresas de economia mista, autarquias, fundações etc.).

GRÁFICO 3
VARIÇÃO DA OCUPAÇÃO, POR SETORES DE ATIVIDADE ECONÔMICA
REGIÃO METROPOLITANA DE BELO HORIZONTE (RMBH) - 2005-2006

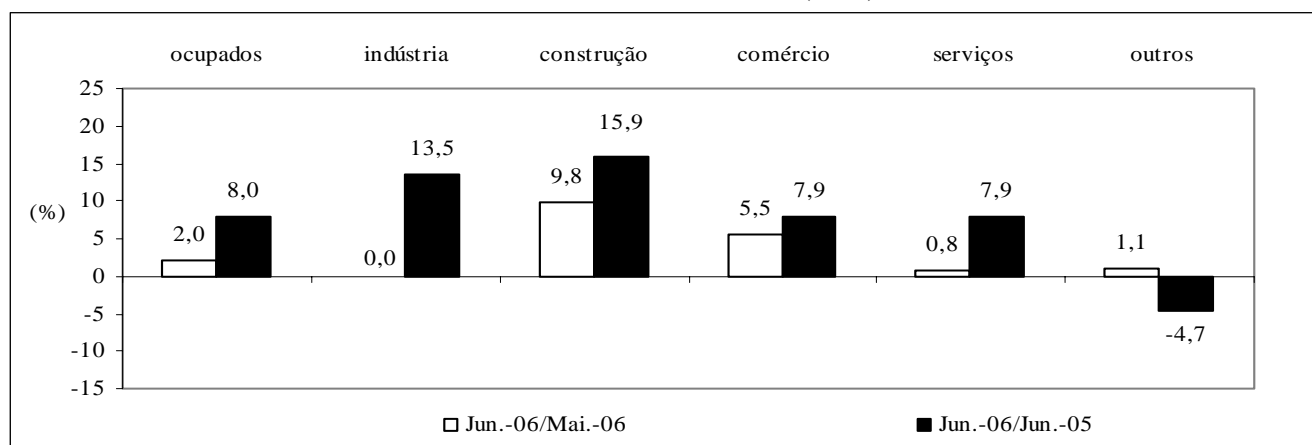

Fonte: Fundação João Pinheiro (FJP), Centro de Estatística e Informações (CEI), Pesquisa de Emprego e Desemprego na Região Metropolitana de Belo Horizonte (PED/RMBH). Convênio FJP/DIEESE/SEADE/SINE-MG

TABELA 5
ÍNDICES DO NÍVEL DE OCUPAÇÃO, POR SUBSETORES DE ATIVIDADE ECONÔMICA
REGIÃO METROPOLITANA DE BELO HORIZONTE (RMBH) - 1996-2006

ESPECIFICAÇÃO	ÍNDICES DO NÍVEL DE OCUPAÇÃO (1)										
	INDÚSTRIA			SERVIÇOS							
	metal - mecânica	têxtil e vestuário	outras	transporte e armazenagem	especia- lizados	administração e util. públicas	alimen- tação	educação	saúde	reparação e limpeza	outros
1996 - Junho.....	104,5	118,4	97,4	85,5	87,7	96,2	88,3	96,6	84,9	95,0	84,3
1997 - Junho.....	111,4	113,2	93,9	92,8	86,4	89,4	83,5	98,9	94,5	110,0	87,2
1998 - Junho.....	112,5	105,3	100,9	100,0	85,2	86,5	79,6	96,6	101,4	88,3	90,9
1999 - Junho.....	87,5	100,0	88,6	85,5	95,1	84,6	93,2	93,3	94,5	91,7	98,9
2000 - Junho.....	102,3	97,4	101,8	90,4	95,1	92,3	96,1	96,6	98,6	103,3	98,5
2001 - Junho.....	95,5	100,0	105,3	104,8	95,1	102,9	99,0	116,9	105,5	93,3	106,6
2002 - Junho.....	100,0	102,6	111,4	97,6	114,8	100,0	101,9	112,4	127,4	90,0	104,4
2003 - Junho.....	113,6	102,6	116,7	110,8	109,9	100,0	99,0	112,4	142,5	123,3	117,5
2004 - Junho.....	104,5	118,4	114,9	101,2	108,6	122,1	101,9	122,5	132,9	118,3	124,5
2005											
Junho.....	109,1	107,9	121,1	118,1	125,9	121,2	99,0	125,8	142,5	125,0	128,5
Julho.....	114,8	107,9	123,7	126,5	122,2	114,4	100,0	124,7	141,1	121,7	129,9
Agosto.....	121,6	121,1	113,2	138,6	129,6	122,1	100,0	131,5	141,1	123,3	130,3
Setembro.....	121,6	139,5	120,2	128,9	134,6	122,1	98,1	129,2	138,4	128,3	132,1
Outubro.....	118,2	139,5	125,4	132,5	133,3	125,0	104,9	128,1	139,7	118,3	128,8
Novembro.....	118,2	134,2	135,1	122,9	125,9	122,1	113,6	127,0	145,2	120,0	130,7
Dezembro.....	114,8	136,8	141,2	126,5	117,3	123,1	107,8	132,6	152,1	106,7	138,7
2006											
Janeiro.....	114,8	139,5	136,8	128,9	134,6	125,0	103,9	131,5	157,5	110,0	136,5
Fevereiro.....	118,2	128,9	135,1	133,7	146,9	124,0	107,8	127,0	147,9	113,3	133,9
Março.....	122,7	118,4	133,3	132,5	151,9	124,0	115,5	129,2	142,5	133,3	130,3
Abril.....	122,7	115,8	136,0	132,5	133,3	129,8	118,4	140,4	139,7	141,7	132,5
Maió.....	118,2	121,1	142,1	130,1	130,9	131,7	108,7	147,2	147,9	135,0	132,8
Junho.....	122,7	123,7	137,7	125,3	128,4	147,1	117,5	144,9	147,9	120,0	133,2
Varição Mensal:											
Jun-06/Mai-06.....	3,8	2,2	-3,1	-3,7	-1,9	11,7	8,0	-1,5	0,0	-11,1	0,3
Varição no Ano:											
Jun-06/Dez-05.....	6,9	-9,6	-2,5	-1,0	9,5	19,5	9,0	9,3	-2,7	12,5	-3,9
Varição Anual:											
Jun-97/Jun-96.....	6,5	-4,4	-3,6	8,5	-1,4	-7,0	-5,5	2,3	11,3	15,8	3,5
Jun-98/Jun-97.....	1,0	-7,0	7,5	7,8	-1,4	-3,2	-4,7	-2,3	7,2	-19,7	4,2
Jun-99/Jun-98.....	-22,2	-5,0	-12,2	-14,5	11,6	-2,2	17,1	-3,5	-6,8	3,8	8,8
Jun-00/Jun-99.....	16,9	-2,6	14,9	5,6	0,0	9,1	3,1	3,6	4,3	12,7	-0,4
Jun-01/Jun-00.....	-6,7	2,7	3,4	16,0	0,0	11,5	3,0	20,9	6,9	-9,7	8,1
Jun-02/Jun-01.....	4,8	2,6	5,8	-6,9	20,8	-2,8	2,9	-3,8	20,8	-3,6	-2,1
Jun-03/Jun-02.....	13,6	0,0	4,7	13,6	-4,3	0,0	-2,9	0,0	11,8	37,0	12,6
Jun-04/Jun-03.....	-8,0	15,4	-1,5	-8,7	-1,1	22,1	2,9	9,0	-6,7	-4,1	5,9
Jun-05/Jun-04.....	4,3	-8,9	5,3	16,7	15,9	-0,8	-2,9	2,8	7,2	5,6	3,2
Jun-06/Jun-05.....	12,5	14,6	13,8	6,1	2,0	21,4	18,6	15,2	3,8	-4,0	3,7

Fonte: Fundação João Pinheiro (FJP), Centro de Estatística e Informações (CEI), Pesquisa de Emprego e Desemprego na Região Metropolitana de Belo Horizonte (PED/RMBH). Convênio FJP/DIEESE/SEADE/SINE-MG

Nota: índice: média de 2000 = 100.

(1) A agregação dos subsetores apresenta a seguinte composição: Metal-mecânica: metalúrgica, mecânica, material eletro-eletrônico e material de transporte; Têxtil e Vestuário: inclui calçados e artefatos de tecidos; outras indústrias: química, farmacêutica e plásticos e artefatos de borracha, alimentação, mobiliário e produtos de madeira, papel, papelão e cortiça, gráficas, vidros, cristais, espelhos e cerâmicas, materiais de construção, artesanato, outras indústrias de transformação e indústria extrativa mineral; administração e utilidade pública: serviços de utilidade pública e serviços de administração pública, forças armadas e polícia; outros serviços: serviços creditícios e financeiros, serviços auxiliares da atividade econômica, serviços pessoais, serviços de comunicações, diversões, radiodifusão e teledifusão, serviços comunitários, comércio e administração de valores imobiliários e de imóveis, oficinas de reparação mecânica e outros serviços.

TABELA 6
RENDIMENTO REAL MÉDIO DOS OCUPADOS E DOS ASSALARIADOS, NO TRABALHO PRINCIPAL
REGIÃO METROPOLITANA DE BELO HORIZONTE (RMBH) - 1996-2006

ESPECIFICAÇÃO (1)	RENDIMENTO REAL MÉDIO (2)			
	OCUPADOS (3)		ASSALARIADOS (4)	
	média	índice (5)	média	índice (5)
1996 - Maio.....	1.034	115,9	1.008	108,4
1997 - Maio.....	1.024	114,7	1.008	108,4
1998 - Maio.....	957	107,3	986	106,0
1999 - Maio.....	913	102,2	961	103,4
2000 - Maio.....	857	96,1	879	94,5
2001 - Maio.....	925	103,6	957	102,9
2002 - Maio.....	900	100,9	936	100,6
2003 - Maio.....	813	91,1	837	90,1
2004 - Maio.....	811	90,9	862	92,7
2005				
Maio.....	793	88,8	843	90,6
Junho.....	772	86,5	803	86,4
Julho.....	790	88,5	832	89,5
Agosto.....	801	89,7	838	90,1
Setembro.....	807	90,5	865	93,0
Outubro.....	817	91,5	872	93,8
Novembro.....	828	92,8	895	96,2
Dezembro.....	831	93,1	884	95,1
2006				
Janeiro.....	863	96,7	908	97,6
Fevereiro.....	858	96,2	901	96,9
Março.....	872	97,7	920	98,9
Abril.....	860	96,3	907	97,5
Mai.....	886	99,2	947	101,9
Varição Mensal:				
Mai-06/Abr-06.....		3,0		4,4
Varição no Ano:				
Mai-06/Dez-05.....		6,6		7,1
Varição Anual:				
Mai-06/Mai-05.....		11,7		12,4

Fonte: Fundação João Pinheiro (FJP), Centro de Estatística e Informações (CEI), Pesquisa de Emprego e Desemprego na Região Metropolitana de Belo Horizonte (PED/RMBH). Convênio FJP/DIEESE/SEADE/SINE-MG

(1) O mês indicado refere-se ao último do trimestre considerado. (2) Inflator utilizado: IPCA-BH (IPEAD). Valores em R\$ do último mês referido. (3) Exclusivos os assalariados e empregados domésticos mensalistas que não tiveram remuneração no mês, os trabalhadores familiares sem remuneração salarial e os trabalhadores que ganharam exclusivamente em espécie ou benefício. (4) Exclui os assalariados que não tiveram remuneração no mês. (5) Índice: Média de 2000 = 100.

GRÁFICO 4
RENDIMENTO REAL MÉDIO DOS OCUPADOS E DOS ASSALARIADOS, NO TRABALHO PRINCIPAL
REGIÃO METROPOLITANA DE BELO HORIZONTE (RMBH) - 2005-2006

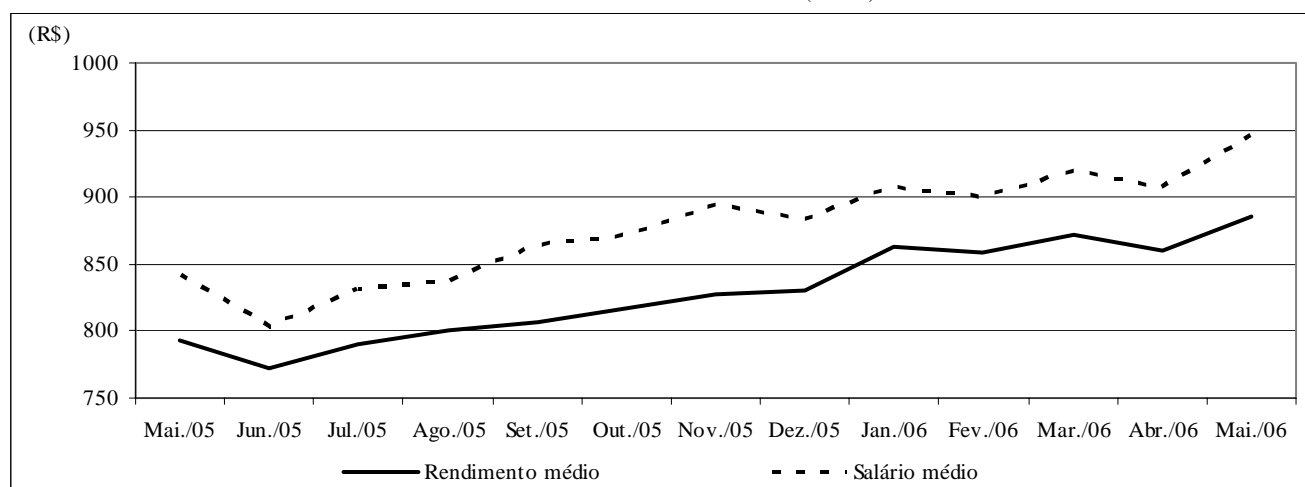

Fonte: Fundação João Pinheiro (FJP), Centro de Estatística e Informações (CEI), Pesquisa de Emprego e Desemprego na Região Metropolitana de Belo Horizonte (PED/RMBH). Convênio FJP/DIEESE/SEADE/SINE-MG

TABELA 7
RENDIMENTO REAL DOS PERCENTIS DE OCUPADOS E ASSALARIADOS, NO TRABALHO PRINCIPAL
REGIÃO METROPOLITANA DE BELO HORIZONTE (RMBH) - 1996-2006

ESPECIFICAÇÃO (1)	RENDIMENTO REAL (2)									
	OCUPADOS (3)					ASSALARIADOS (4)				
	10% mais pobres ganham até	25% mais pobres ganham até	50% ganham até	25% mais ricos ganham acima de	10% mais ricos ganham acima de	10% mais pobres ganham até	25% mais pobres ganham até	50% ganham até	25% mais ricos ganham acima de	10% mais ricos ganham acima de
1996 - Maio.....	195	299	553	1.124	2.469	227	349	585	1.070	2.340
1997 - Maio.....	207	325	548	1.087	2.230	249	370	624	1.094	2.164
1998 - Maio.....	208	330	544	1.041	2.171	254	382	613	1.116	2.139
1999 - Maio.....	219	323	506	1.001	2.043	251	365	561	1.040	2.025
2000 - Maio.....	223	316	491	964	1.843	254	366	548	987	1.839
2001 - Maio.....	236	311	525	977	2.013	265	368	579	1.060	1.952
2002 - Maio.....	260	315	535	947	1.996	278	372	562	958	1.950
2003 - Maio.....	201	299	480	891	1.800	270	356	517	928	1.827
2004 - Maio.....	221	308	461	913	1.764	282	358	529	913	1.790
2005										
Maio.....	205	313	477	870	1.756	288	372	526	903	1.756
Junho.....	220	312	471	838	1.606	300	366	524	881	1.571
Julho.....	226	313	498	870	1.601	313	376	534	899	1.671
Agosto.....	226	313	505	870	1.619	313	385	534	904	1.671
Setembro.....	223	314	511	894	1.618	313	391	544	921	1.774
Outubro.....	236	321	511	893	1.651	313	391	548	941	1.737
Novembro.....	253	320	512	918	1.754	312	385	547	963	1.904
Dezembro.....	272	325	509	953	1.811	310	391	551	991	1.858
2006										
Janeiro.....	290	325	505	978	1.931	307	389	549	988	1.943
Fevereiro.....	301	340	508	961	1.828	305	398	569	982	1.793
Março.....	279	340	505	959	1.884	303	397	579	976	1.884
Abril.....	278	345	512	955	1.876	318	401	590	972	1.876
Maio.....	264	344	510	1.002	2.003	334	401	596	1.022	2.037

Fonte: Fundação João Pinheiro (FJP), Centro de Estatística e Informações (CED), Pesquisa de Emprego e Desemprego na Região Metropolitana de Belo Horizonte (PED/RMBH). Convênio FJP/DIEESE/SEADE/SINE-MG

(1) O mês indicado refere-se ao último do trimestre considerado. (2) Inflator utilizado: IPCA-BH (IPEAD). Valores em R\$ do último mês referido. (3) Exclui os assalariados e os empregados domésticos mensalistas que não tiveram remuneração no mês, os trabalhadores familiares sem remuneração salarial e os trabalhadores que ganharam exclusivamente em espécie ou benefício. (4) Exclui os assalariados que não tiveram remuneração no mês.

TABELA 8
ÍNDICES DO RENDIMENTO REAL DOS PERCENTIS DE OCUPADOS E ASSALARIADOS, NO TRABALHO PRINCIPAL
REGIÃO METROPOLITANA DE BELO HORIZONTE (RMBH) - 1996-2006

ESPECIFICAÇÃO (1)	RENDIMENTO REAL (2)									
	OCUPADOS (3)					ASSALARIADOS (4)				
	10% mais pobres ganham até	25% mais pobres ganham até	50% ganham até	25% mais ricos ganham acima de	10% mais ricos ganham acima de	10% mais pobres ganham até	25% mais pobres ganham até	50% ganham até	25% mais ricos ganham acima de	10% mais ricos ganham acima de
1996 - Maio.....	86,2	95,5	108,5	115,7	125,2	88,6	95,5	103,7	104,5	119,4
1997 - Maio.....	91,4	103,7	107,6	111,9	113,1	97,2	101,4	110,6	106,8	110,4
1998 - Maio.....	92,0	105,4	106,6	107,1	110,1	99,1	104,5	108,6	108,9	109,1
1999 - Maio.....	96,9	103,3	99,3	103,0	103,6	97,7	99,9	99,3	101,6	103,3
2000 - Maio.....	98,4	100,9	96,3	99,2	93,5	99,1	100,2	97,0	96,3	93,8
2001 - Maio.....	104,5	99,4	103,0	100,5	102,1	103,2	100,8	102,6	103,5	99,6
2002 - Maio.....	114,9	100,5	104,9	97,5	101,2	108,5	101,9	99,5	93,5	99,5
2003 - Maio.....	88,9	95,4	94,2	91,7	91,3	105,3	97,5	91,7	90,6	93,2
2004 - Maio.....	97,6	98,5	90,3	94,0	89,5	109,7	98,0	93,8	89,2	91,3
2005										
Maio.....	90,7	100,1	93,6	89,6	89,0	112,0	101,8	93,2	88,1	89,5
Junho.....	97,2	99,6	92,4	86,2	81,4	116,9	100,3	92,8	86,0	80,1
Julho.....	100,0	100,1	97,7	89,6	81,2	122,0	102,9	94,6	87,7	85,2
Agosto.....	100,1	100,1	99,0	89,6	82,1	122,1	105,3	94,6	88,2	85,2
Setembro.....	98,4	100,3	100,3	92,0	82,1	122,0	107,2	96,4	89,9	90,5
Outubro.....	104,4	102,4	100,2	91,9	83,7	121,8	107,0	97,1	91,9	88,6
Novembro.....	111,7	102,0	100,5	94,4	88,9	121,3	105,3	97,0	94,0	97,1
Dezembro.....	120,1	103,8	99,9	98,0	91,9	120,6	107,0	97,6	96,7	94,8
2006										
Janeiro.....	128,0	103,4	99,0	100,6	97,9	119,5	106,4	97,4	96,5	99,1
Fevereiro.....	133,2	108,5	99,6	98,9	92,7	118,7	108,9	100,8	95,8	91,5
Março.....	123,5	108,6	99,0	98,7	95,6	118,0	108,7	102,6	95,3	96,1
Abril.....	123,0	110,3	100,5	98,3	95,2	124,0	109,8	104,5	94,9	95,7
Maio.....	116,6	109,8	100,1	103,1	101,6	130,0	109,7	105,6	99,7	103,9
Varição Mensal:										
Mai-06/Abr-06.....	-5,2	-0,4	-0,4	4,9	6,8	4,9	0,0	1,0	5,1	8,6
Varição no Ano:										
Mai-06/Dez-05.....	-2,9	5,9	0,2	5,1	10,6	7,8	2,5	8,2	3,1	9,6
Varição Anual:										
Mai-97/Mai-96.....	6,0	8,6	-0,9	-3,3	-9,6	9,7	6,1	6,7	2,2	-7,5
Mai-98/Mai-97.....	0,7	1,7	-0,9	-4,3	-2,7	1,9	3,0	-1,8	2,0	-1,2
Mai-99/Mai-98.....	5,4	-2,0	-6,9	-3,8	-5,9	-1,4	-4,3	-8,5	-6,7	-5,3
Mai-00/Mai-99.....	1,5	-2,3	-3,0	-3,7	-9,8	1,4	0,3	-2,3	-5,2	-9,2
Mai-01/Mai-00.....	6,2	-1,5	7,0	1,4	9,2	4,2	0,6	5,7	7,4	6,1
Mai-02/Mai-01.....	9,9	1,2	1,9	-3,0	-0,8	5,1	1,2	-3,0	-9,6	-0,1
Mai-03/Mai-02.....	-22,6	-5,0	-10,2	-5,9	-9,8	-3,0	-4,3	-7,9	-3,1	-6,3
Mai-04/Mai-03.....	9,7	3,2	-4,1	2,5	-2,0	4,2	0,5	2,3	-1,6	-2,0
Mai-05/Mai-04.....	-7,0	1,6	3,6	-4,7	-0,5	2,1	3,9	-0,6	-1,2	-1,9
Mai-06/Mai-05.....	28,5	9,8	7,0	15,1	14,1	16,1	7,7	13,3	13,2	16,0

Fonte: Fundação João Pinheiro (FJP), Centro de Estatística e Informações (CEI), Pesquisa de Emprego e Desemprego na Região Metropolitana de Belo Horizonte (PED/RMBH). Convênio FJP/DIEESE/SEADE/SINE-MG

(1) O mês indicado refere-se ao último do trimestre considerado. (2) Inflator utilizado: IPCA-BH (IPEAD). Índice: Média 2000=100. (3) Exclui os assalariados e os empregados domésticos mensalistas que não tiveram remuneração no mês, os trabalhadores familiares sem remuneração salarial e os trabalhadores que ganharam exclusivamente em espécie ou benefício. (4) Exclui os assalariados que não tiveram remuneração no mês.

TABELA 9
ÍNDICES DO EMPREGO, DO RENDIMENTO REAL MÉDIO E DA MASSA DE RENDIMENTOS
REAIS DOS OCUPADOS E DOS ASSALARIADOS, NO TRABALHO PRINCIPAL
REGIÃO METROPOLITANA DE BELO HORIZONTE (RMBH) - 1996-2006 (1)

ESPECIFICAÇÃO (2)	OCUPAÇÃO (3)			ASSALARIADOS (4)		
	emprego	rendimento real	massa de rendimentos	emprego	salário real	massa de rendimentos
1996 - Maio.....	92,7	116,0	107,5	94,9	108,6	103,1
1997 - Maio.....	96,6	115,1	111,1	97,3	108,8	105,9
1998 - Maio.....	96,2	107,5	103,5	97,1	106,6	103,5
1999 - Maio.....	93,4	102,5	95,8	90,9	103,6	94,2
2000 - Maio.....	98,0	95,8	93,8	97,0	93,9	91,1
2001 - Maio.....	103,0	103,3	106,4	103,2	102,5	105,9
2002 - Maio.....	105,6	101,3	106,9	107,8	100,9	108,8
2003 - Maio.....	112,3	91,3	102,6	111,2	90,3	100,5
2004 - Maio.....	112,4	91,3	102,6	116,2	93,3	108,4
2005						
Maio.....	118,2	89,2	105,4	121,1	91,1	110,3
Junho.....	119,2	87,1	103,9	123,2	87,1	107,4
Julho.....	119,9	89,2	106,9	123,6	90,4	111,8
Agosto.....	122,2	90,6	110,8	127,4	91,3	116,3
Setembro.....	122,8	91,2	112,0	126,9	93,9	119,3
Outubro.....	123,8	92,5	114,5	128,3	95,2	122,1
Novembro.....	124,1	93,6	116,2	127,7	97,4	124,4
Dezembro.....	125,2	93,7	117,4	130,9	95,9	125,6
2006						
Janeiro.....	124,8	97,0	121,0	132,4	98,0	129,8
Fevereiro.....	124,3	96,7	120,2	133,8	97,4	130,2
Março.....	124,2	98,3	122,1	133,1	99,6	132,5
Abril.....	126,2	97,0	122,4	132,6	98,3	130,4
Mai.....	126,5	99,9	126,4	132,8	102,5	136,2
Varição Mensal:						
Mai-06/Abr-06.....	0,2	3,0	3,3	0,2	4,3	4,4
Varição no Ano:						
Mai-06/Dez-05.....	1,0	6,6	7,7	1,5	6,9	8,4
Varição Anual:						
Mai-97/Mai-96.....	4,2	-0,8	3,3	2,5	0,2	2,7
Mai-98/Mai-97.....	-0,4	-6,6	-6,8	-0,2	-2,0	-2,3
Mai-99/Mai-98.....	-2,9	-4,7	-7,4	-6,4	-2,8	-9,0
Mai-00/Mai-99.....	4,9	-6,5	-2,1	6,7	-9,4	-3,3
Mai-01/Mai-00.....	5,1	7,8	13,4	6,4	9,2	16,2
Mai-02/Mai-01.....	2,5	-1,9	0,5	4,5	-1,6	2,7
Mai-03/Mai-02.....	6,3	-9,9	-4,0	3,2	-10,5	-7,6
Mai-04/Mai-03.....	0,1	0,0	0,0	4,5	3,3	7,9
Mai-05/Mai-04.....	5,2	-2,3	2,7	4,2	-2,4	1,8
Mai-06/Mai-05.....	7,0	12,0	19,9	9,7	12,5	23,5

Fonte: Fundação João Pinheiro (FJP), Centro de Estatística e Informações (CEI), Pesquisa de Emprego e Desemprego na Região Metropolitana de Belo Horizonte (PED/RMBH). Convênio FJP/DIEESE/SEADE/SINE-MG

(1) Inflator utilizado: IPCA-BH (IPEAD). Índice: Média 2000 = 100. (2) O mês indicado refere-se ao último do trimestre considerado. (3) Inclui os assalariados e os empregados domésticos mensalistas que não tiveram remuneração no mês, exclui os trabalhadores familiares sem remuneração salarial e os trabalhadores que ganharam exclusivamente em espécie ou benefício. (4) Inclui os assalariados que não tiveram remuneração no mês.

TABELA 10
RENDIMENTO REAL MÉDIO DOS ASSALARIADOS NO SETOR PRIVADO, POR SETORES DE ATIVIDADE ECONÔMICA
E CARTEIRA DE TRABALHO ASSINADA E NÃO-ASSINADA PELO ATUAL EMPREGADOR
REGIÃO METROPOLITANA DE BELO HORIZONTE (RMBH) - 1996-2006

ESPECIFICAÇÃO (1)	RENDIMENTO REAL MÉDIO DOS ASSALARIADOS NO SETOR PRIVADO (2)					
	TOTAL (3)	SETOR DE ATIVIDADE (3)			CARTEIRA DE TRABALHO (4)	
		indústria	comércio	serviços	assinada	não-assinada
1996 - Maio.....	863	997	822	810	943	530
1997 - Maio.....	885	1.083	789	836	957	568
1998 - Maio.....	842	989	746	813	921	456
1999 - Maio.....	806	936	773	765	858	564
2000 - Maio.....	784	876	735	756	844	507
2001 - Maio.....	811	979	632	788	869	540
2002 - Maio.....	763	936	639	753	809	587
2003 - Maio.....	711	849	586	687	771	468
2004 - Maio.....	732	940	636	699	798	431
2005						
Maio.....	727	895	614	701	783	455
Junho.....	709	794	627	710	762	438
Julho.....	713	829	601	715	766	463
Agosto.....	718	872	583	713	767	481
Setembro.....	739	918	578	732	783	520
Outubro.....	756	938	589	752	804	511
Novembro.....	776	907	635	775	823	546
Dezembro.....	761	890	650	751	811	517
2006						
Janeiro.....	768	864	643	765	818	521
Fevereiro.....	758	832	612	769	812	492
Março.....	766	862	603	777	816	499
Abril.....	770	937	601	766	812	545
Maio.....	791	982	634	783	837	554

Fonte: Fundação João Pinheiro (FJP), Centro de Estatística e Informações (CEI), Pesquisa de Emprego e Desemprego na Região Metropolitana de Belo Horizonte (PED/RMBH). Convênio FJP/DIEESE/SEADE/SINE-MG

(1) O mês indicado refere-se ao último do trimestre considerado. (2) Inflator utilizado: IPCA-BH (IPEAD). Valores em R\$ do último mês referido. (3) Exclui os assalariados que não tiveram remuneração no mês. (4) Inclui aqueles que não sabem a que setor de atividade pertence à empresa em que trabalham.

TABELA 11
ÍNDICES DO RENDIMENTO REAL MÉDIO DOS ASSALARIADOS, NO SETOR PRIVADO, POR SETORES DE ATIVIDADE ECONÔMICA E CARTEIRA DE TRABALHO ASSINADA E NÃO-ASSINADA PELO ATUAL EMPREGADOR
REGIÃO METROPOLITANA DE BELO HORIZONTE (RMBH) - 1996-2006

ESPECIFICAÇÃO (1)	ÍNDICES DO RENDIMENTO REAL MÉDIO DOS ASSALARIADOS NO SETOR PRIVADO (2)					
	TOTAL (3)	SETOR DE ATIVIDADE (3)			CARTEIRA DE TRABALHO (4)	
		indústria	comércio	serviços	assinada	não-assinada
1996 - Maio.....	108,2	108,6	118,1	103,1	109,0	105,0
1997 - Maio.....	110,9	117,9	113,5	106,4	110,7	112,6
1998 - Maio.....	105,6	107,7	107,3	103,5	106,5	90,5
1999 - Maio.....	101,1	101,9	111,1	97,3	99,2	111,9
2000 - Maio.....	98,2	95,4	105,7	96,2	97,6	100,5
2001 - Maio.....	101,6	106,6	90,8	100,3	100,5	107,1
2002 - Maio.....	95,6	101,9	91,8	95,9	93,6	116,4
2003 - Maio.....	89,1	92,4	84,2	87,4	89,1	92,8
2004 - Maio.....	91,7	102,4	91,5	89,0	92,3	85,5
2005						
Maio.....	91,2	97,5	88,2	89,3	90,6	90,3
Junho.....	88,8	86,5	90,1	90,3	88,2	86,9
Julho.....	89,3	90,3	86,3	91,0	88,6	91,9
Agosto.....	90,0	95,0	83,8	90,7	88,7	95,3
Setembro.....	92,6	99,9	83,1	93,1	90,6	103,1
Outubro.....	94,7	102,2	84,6	95,8	93,0	101,4
Novembro.....	97,2	98,7	91,3	98,7	95,2	108,3
Dezembro.....	95,4	96,9	93,4	95,5	93,8	102,5
2006						
Janeiro.....	96,2	94,1	92,5	97,4	94,6	103,3
Fevereiro.....	95,1	90,6	87,9	97,9	93,9	97,5
Março.....	96,0	93,9	86,6	98,9	94,4	99,0
Abril.....	96,5	102,1	86,4	97,5	93,9	108,1
Maio.....	99,9	107,0	91,1	99,6	96,8	109,9
Varição Mensal:						
Mai-06/Abr-06.....	3,5	4,8	5,4	2,2	3,1	1,7
Varição no Ano:						
Mai-06/Dez-05.....	4,8	10,4	-2,5	4,3	3,1	7,3
Varição Anual:						
Mai-97/Mai-96.....	2,5	8,6	-3,9	3,2	1,5	7,2
Mai-98/Mai-97.....	-4,8	-8,7	-5,5	-2,7	-3,8	-19,6
Mai-99/Mai-98.....	-4,3	-5,3	3,6	-5,9	-6,8	23,6
Mai-00/Mai-99.....	-2,8	-6,4	-4,9	-1,2	-1,6	-10,2
Mai-01/Mai-00.....	3,5	11,8	-14,1	4,2	2,9	6,6
Mai-02/Mai-01.....	-5,9	-4,4	1,1	-4,4	-6,8	8,6
Mai-03/Mai-02.....	-6,9	-9,3	-8,3	-8,9	-4,8	-20,3
Mai-04/Mai-03.....	3,0	10,7	8,6	1,8	3,6	-7,9
Mai-05/Mai-04.....	-0,6	-4,7	-3,6	0,4	-1,9	5,6
Mai-06/Mai-05.....	9,6	9,7	3,3	11,6	6,9	21,8

Fonte: Fundação João Pinheiro (FJP), Centro de Estatística e Informações (CED), Pesquisa de Emprego e Desemprego na Região Metropolitana de Belo Horizonte (PED/RMBH). Convênio FJP/DIEESE/SEADE/SINE-MG

(1) O mês indicado refere-se ao último do trimestre considerado. (2) Inflator utilizado: IPCA-BH (IPEAD). Índice: Média 2000 =100. (3) Exclui os assalariados que não tiveram remuneração no mês. (4) Inclui aqueles que não sabem a que setor de atividade pertence à empresa em que trabalham.

TABELA 12
RENDIMENTO NOMINAL MENSAL MÉDIO E MEDIANO DOS OCUPADOS E DOS ASSALARIADOS, NO TRABALHO PRINCIPAL
REGIÃO METROPOLITANA DE BELO HORIZONTE (RMBH) - 1996-2006

ESPECIFICAÇÃO (1)	RENDIMENTO NOMINAL			
	OCUPADOS (2)		ASSALARIADOS (3)	
	médio	mediano	médio	mediano
1996 - Maio.....	555	288	535	300
1997 - Maio.....	556	300	549	340
1998 - Maio.....	569	300	588	350
1999 - Maio.....	529	300	562	330
2000 - Maio.....	503	302	517	340
2001 - Maio.....	580	360	592	380
2002 - Maio.....	619	380	630	400
2003 - Maio.....	657	400	663	400
2004 - Maio.....	695	410	733	460
2005				
Maio.....	737	450	782	500
Junho.....	769	480	781	500
Julho.....	762	500	828	534
Agosto.....	769	470	797	500
Setembro.....	790	500	860	530
Outubro.....	792	500	854	548
Novembro.....	810	480	870	502
Dezembro.....	812	500	846	550
2006				
Janeiro.....	911	500	948	560
Fevereiro.....	814	500	868	570
Março.....	867	500	917	590
Abril.....	885	529	921	600
Maio.....	901	500	999	595

Fonte: Fundação João Pinheiro (FJP), Centro de Estatística e Informações (CEI), Pesquisa de Emprego e Desemprego na Região Metropolitana de Belo Horizonte (PED/RMBH). Convênio FJP/DIEESE/SEADE/SINE-MG

(1) O mês indicado refere-se ao mês do rendimento. (2) Excluídos os assalariados e empregados domésticos mensalistas que não tiveram remuneração no mês, os trabalhadores familiares sem remuneração salarial e os trabalhadores que ganharam exclusivamente em espécie ou benefício. (3) Excluídos os assalariados que não tiveram remuneração no mês.

FUNDAÇÃO JOÃO PINHEIRO (FJP)

CENTRO DE ESTATÍSTICA E INFORMAÇÕES (CEI)

DIRETORA

*Laura Maria Irene De Michelis
Mendonça*

SUPERINTENDENTE DE PRODUÇÃO DE ESTATÍSTICAS PRIMÁRIAS

*Renata Guimarães Vieira de
Souza*

DIRETORA DE EMPREGO E RENDA / COORDENADORA ESTADUAL DO SINE-MG

Lígia de Oliveira Lara

FUNDAÇÃO SISTEMA ESTADUAL DE ANÁLISE DE DADOS (SEADE)

DIRETORA EXECUTIVA

Felícia Reicher Madeira

DEPARTAMENTO INTERSINDI- CAL DE ESTATÍSTICA E ESTUDOS SÓCIO-ECONÔMICOS (DIEESE)

PRESIDENTE

Carlos Andreu Ortiz

DIRETOR TÉCNICO

Clemente Ganz Lucio

SUPERVISOR TÉCNICO REGIONAL

Maria de Fátima Laje Guerra

Equipe Técnica

COORDENAÇÃO TÉCNICA: Carlindo Rodrigues de Oliveira (DIEESE), Plínio de Campos Souza (FJP/CEI).

COORDENAÇÃO ADMINISTRATIVA E FINANCEIRA –

Coordenador: Eustáquio Mário R. Braga – **Assistente Administrativa:** Natália Chaves Cidrão – **Apoio Administrativo:** Mariana Batista de Oliveira Porto, Tasciane da Silva Cândido.

ESTATÍSTICA E PROCESSAMENTO DE DADOS –

Coordenadora: Maria Ramos de Souza. – **Técnicas:** Cleonice Ramos de Souza, Lívia Cristina Rosa Cruz.

ANÁLISE DOS RESULTADOS: **Analistas:** Kátia Barrio Castro, Renata Guimarães Vieira de Souza.

LEVANTAMENTO DE CAMPO - Coordenador:

Tarcízio Alves de Souza - **Controle da Amostra:** Leonardo Junio dos Santos Nascimento - **Controle de Qualidade (Checagem e Crítica):** José Assis do Nascimento Filho, Rosana Aparecida Gualberto – **Controle de Digitação:** Igor de Campos Fontes.

CHECAGEM: Ari Pereira da Costa, Caio Márcio Marinho, Cleide Campolina Leroy, Eduardo Delfino do Nascimento Neto, Tânia Costa Ferreira.

CRÍTICA: Ana Morena Avelino Cardoso, Elaine Ramos de Jesus, Elizabete Akiko Nomura, João Ricardo Pereira Brito Machado, Maria Iria Soares, Reinaldo Sales Leite, Vanda de Carvalho.

SUPERVISÃO DE COLETA:

Águeda Aparecida Ribeiro de Lima, Ana Luiza Rocha dos Santos Souza Galliac, Ana Paula de Araújo Gonçalves, Daniela Maria Araújo Mendonça Lima, Mauro de Oliveira Pessoa, Mônica Leila de Oliveira Correia Lima.

ENTREVISTADORES:

Andréia Pereira Silva, Ângela Aparecida Ventura, Célio Leandro de Oliveira, Celso Luís Welter, Daniel Campos Guimarães, Danilo Campos Guimarães, Eliseu José Ferreira, Jaqueline Maria dos Santos, João Afonso Rabelo, José Luiz Mendes dos Santos, Judas Tadeu Soares de Faria, Laura Borges de Souza Pimenta, Luciander Geraldo Figueiredo, Marcelo Lukas de Castro Ligório, Maria Ângela de Castro Gomes, Maria da Penha Pereira Macedo, Paula Aparecida Lopes, Ricardo Augusto dos Santos, Rita Arlinda Gomes Assis, Roselene Gomes Dias, Roseli Ribeiro dos Santos, Rubens Batista Lisboa, Teresa Cristina Soeiro Pinto, Zilma Aparecida Alves Santos.

AMOSTRA: Nathália Barbosa de Castro Campos.

DIGITAÇÃO E ENTRADA DE DADOS: Paulo Roberto Rocha dos Santos Souza Galliac.

COLABORAÇÃO: Danilo Gomes de Freitas, Maria Bernadette Araujo, Nícia Raies Moreira de Souza.

ESTAGIÁRIOS: Ana Flávia da Silva Luz, Douglas Ribeiro de Oliveira, Lucas Otávio de Oliveira, Mário Betânio Neves da Rocha.

CONCEITOS E METODOLOGIA: SEADE e DIEESE.

ELABORAÇÃO DO PLANO AMOSTRAL: Renato Martins Assunção (Instituto de Ciências Exatas da Universidade Federal de Minas Gerais - ICEX/UFMG).

NÚCLEO DE DISSEMINAÇÃO DE INFORMAÇÕES (NDI) –

Coordenador: Leandro Augusto Neves - José Mário Lemes da Silva.

ASSESSORIA DE COMUNICAÇÃO SOCIAL – Assessora-

Chefe: Lucilene Gonçalves - **Jornalista Responsável:** Francisco Batista Teixeira.

PRODUÇÃO EDITORIAL: Jussara Maria Januzzi.

PROJETO GRÁFICO E EDITORAÇÃO ELETRÔNICA:

João Bosco Assunção.

IMPRESSÃO E ENCADERNAÇÃO:

FJP/Divisão de Serviços Gráficos/Lerbach Copiadora Digital.

SECRETARIA DE ESTADO DE DESENVOLVIMENTO SOCIAL E ESPORTES	FUNDAÇÃO JOÃO PINHEIRO	DIEESE
Rua Martim de Carvalho, 94 Santo Agostinho CEP. 30190-090 Belo Horizonte - MG Fone: (31) 3292-2000 Fax: (31) 3275-2799 sinemg@sedese.mg.gov.br asscom@sedese.mg.gov.br	Alameda das Acácias, 70 São Luís / Pampulha CEP. 31275-150 Belo Horizonte - MG Fone: (31) 3448-9719/ 3448-9557 Fax: (31) 3448-9614 / 3448-9546 www.fjp.mg.gov.br cei.ndi@fjp.mg.gov.br	Escritório Regional de MG Rua Curitiba, 1269 – 9º andar Centro - CEP. 30170-121 Belo Horizonte - MG Fone: (31) 3222-9395 Fax: (31) 3222-9787 www.dieese.org.br ermg@dieese.org.br