



Boletim Pesquisa de Emprego e Desemprego na Região Metropolitana de Belo Horizonte PED/RMBH



ANO 12 – N.º 05 – Maio 2006

NOVA REDUÇÃO NA TAXA DE DESEMPREGO DA RMBH

As informações levantadas pela Pesquisa de Emprego e Desemprego na Região Metropolitana de Belo Horizonte (PED/RMBH) indicaram retração de 3,2% na taxa de desemprego total, que passou de 15,6% da População Economicamente Ativa (PEA), em abril, para 15,1%, em maio. A redução do contingente de desempregados em 13 mil resultou da saída de 7 mil pessoas do mercado de trabalho, em conjunção com o acréscimo de 6 mil no número de ocupados. O total de desempregados na RMBH ficou estimado em 370 mil indivíduos.

MAIO

TAXA DE
DESEMPREGO
15,1%

Em maio, o nível ocupacional na RMBH variou 0,3% em relação a abril e foi estimado em 2 milhões e 81 mil trabalhadores. O aumento de 6 mil ocupações ocorreu em função de acréscimos no comércio (3%), na indústria (1,6%) e na construção civil (1,5%); reduções nos serviços (0,3%) e no agregado outros setores (3,8%). Segundo a forma de inserção, destaca-se o aumento de 7 mil vagas entre os autônomos e de 4 mil entre os assalariados sem carteira de trabalho assinada no setor privado.

SUMÁRIO

Desemprego, 2
Ocupação, 3
Rendimentos, 4
Principais Conceitos, 6
Principais Indicadores, 6
Notas Metodológicas, 6
Anexo Estatístico, 7

Entre março e abril, os rendimentos reais médios de ocupados e assalariados reduziram-se em 1,4% e passaram a corresponder a R\$861 e R\$908, respectivamente.



FUNDAÇÃO JOÃO PINHEIRO
Governo de Minas Gerais



MINISTÉRIO DO
TRABALHO E EMPREGO

TABELA A
POPULAÇÃO ECONOMICAMENTE ATIVA (PEA), DESEMPREGADA E TAXAS DE DESEMPREGO
REGIÃO METROPOLITANA DE BELO HORIZONTE (RMBH) - 2005-2006

ESPECIFICAÇÃO	2005	2006		VARIÇÕES ABSOLUTAS	
	maio	abril	maio	maio-06/abril-06	maio-06/maio-05
Em 1.000 pessoas					
População Economicamente Ativa	2.382	2.458	2.451	-7	69
Desempregados					
Total	434	383	370	-13	-64
Aberto	276	275	262	-13	-14
Oculto	158	108	108	0	-50
Taxas de Desemprego (% da PEA)					
Total	18,2	15,6	15,1	-0,5	-3,1
Aberto	11,6	11,2	10,7	-0,5	-0,9
Oculto.....	6,6	4,4	4,4	0	-2,2

Fonte: Fundação João Pinheiro (FJP), Centro de Estatística e Informações (CEI), Pesquisa de Emprego e Desemprego na Região Metropolitana de Belo Horizonte (PED/RMBH). Convênio FJP/DIEESE/SEADE/SINE-MG

Desemprego

1. Em maio, a taxa de desemprego total na RMBH diminuiu 3,2% em relação a abril, ao passar de 15,6% para 15,1% da PEA. Com 13 mil pessoas a menos, o contingente de desempregados ficou estimado em 370 mil, reflexo da saída de 7 mil indivíduos do mercado de trabalho, simultaneamente à geração de 6 mil novas ocupações na região metropolitana.
2. A taxa de desemprego aberto na RMBH reduziu-se de 11,2% para 10,7% da PEA, entre abril e maio. Já a taxa de desemprego oculto manteve-se estável em 4,4%, no mesmo período.
3. Na capital, a taxa de desemprego total reduziu-se de 14,3% para 13,8%, decorrência da retração da taxa de desemprego aberto, de 10,4% para 9,8%, uma vez que a de desemprego oculto aumentou de 3,9% para 4%. Nos “demais municípios” da RMBH também observou-se redução na taxa de desemprego total (2,8%), devido à diminuição no desemprego aberto (de 12,5% para 11,9%), já que a taxa de desemprego oculto passou de 5,1% para 5,2%.

GRÁFICO A
TAXAS DE DESEMPREGO TOTAL – REGIÃO METROPOLITANA DE BELO HORIZONTE (RMBH), CAPITAL E DEMAIS
MUNICÍPIOS DA RMBH - 2005- 2006

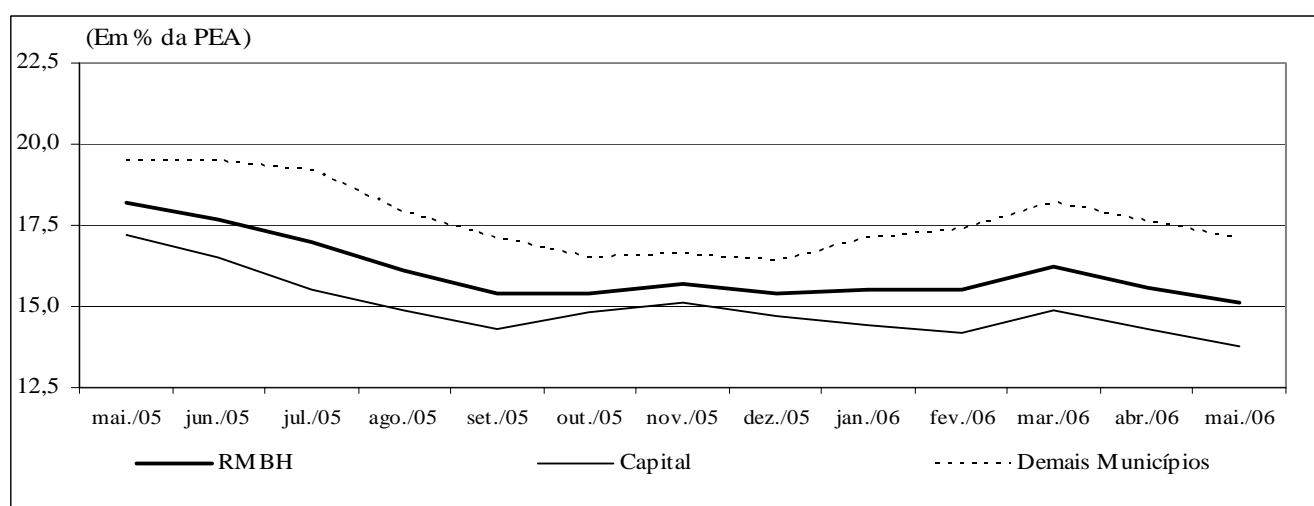

Fonte: Fundação João Pinheiro (FJP), Centro de Estatística e Informações (CEI), Pesquisa de Emprego e Desemprego na Região Metropolitana de Belo Horizonte (PED/RMBH). Convênio FJP/DIEESE/SEADE/SINE-MG

4. Por atributos pessoais, verificou-se aumento somente na taxa de desemprego total para os indivíduos de 25 a 39 anos (1,6%) e para os chefes de domicílio (10%). Segundo faixa etária, a maior retração ocorreu entre os jovens de 18 a 24 anos (6,2%). Observou-se redução de 2,4% para os homens e 3,6% para as mulheres.

Para as pessoas com experiência anterior de trabalho houve retração de 1,7%.

5. O tempo médio despendido pelos desempregados na procura por trabalho, em maio, foi calculado em 57 semanas, uma a mais do que no mês de abril. Para as pessoas que estavam na situação de desemprego aberto, o tempo médio também foi acrescido em uma semana, totalizando 50. Para aqueles que se encontravam em situação de desemprego oculto, diminuiu em duas, passando para 72 semanas. Em maio do ano passado, o tempo médio de procura por trabalho, para o total de desempregados, era de 65 semanas.
6. Na comparação com maio de 2005, a taxa de desemprego na RMBH retraiu-se em 17% (de 18,2% para 15,1%), reflexo da diminuição de 33,3% no desemprego oculto (de 6,6% para 4,4%) e de 7,8% no aberto (de 11,6% para 10,7%).
7. Ainda na análise anual, verificou-se retração na taxa de desemprego total da capital (19,8%) e na dos demais municípios (12,3%).
8. Com relação aos atributos pessoais, no mesmo período, a taxa de desemprego total apresentou aumento apenas entre as crianças e adolescentes de 10 a 17 anos (12,5%). As outras categorias analisadas apresentaram redução no desemprego, com destaque para os homens (21,8%), os indivíduos de 40 anos e mais (20,9%) e para as pessoas com idade entre 25 a 39 anos (19%).
9. Ao analisar o comportamento da taxa de desemprego total, entre março e abril, nas regiões metropolitanas onde é realizada a PED, observou-se elevação da taxa em Porto Alegre (4%) e em Recife (2,3%); houve relativa estabilidade no Distrito Federal (0,5%), retração em Salvador (1,2%) e em São Paulo a taxa permaneceu igual à do mês anterior. Com relação a abril de 2005, verificou-se retração da taxa nas regiões metropolitanas de Belo Horizonte (16,6%), Recife (6%), Salvador (5,1%) e São Paulo (3,4%). Porém, houve aumento em Porto Alegre (5,4%) e no Distrito Federal (2,5%).

TABELA B
TAXAS DE DESEMPREGO TOTAL – REGIÕES METROPOLITANAS SELECIONADAS – 2005-2006

ESPECIFICAÇÃO	2005									2006			
	abr.	mai.	jun.	jul.	ago.	set.	out.	nov.	dez.	jan.	fev.	mar.	abr.
Belo Horizonte	18,7	18,2	17,7	17,0	16,1	15,4	15,4	15,7	15,4	15,5	15,5	16,2	15,6
Distrito Federal	20,2	20,1	19,5	19,1	18,6	18,4	18,2	18,4	17,8	18,6	19,5	20,6	20,7
Porto Alegre	14,7	14,9	15,0	14,5	14,7	14,8	14,8	14,6	13,7	13,2	13,6	14,9	15,5
Recife	23,3	23,1	22,6	22,8	22,6	22,4	21,6	21,9	21,4	21,2	20,8	21,4	21,9
Salvador	25,7	25,8	25,5	24,9	24,6	23,6	23,3	22,8	23,2	23,7	23,8	24,7	24,4
São Paulo	17,5	17,5	17,5	17,5	17,1	16,9	16,9	16,4	15,8	15,7	16,3	16,9	16,9

Fontes: Fundação João Pinheiro (FJP), Centro de Estatística e Informações (CEI), Pesquisa de Emprego e Desemprego na Região Metropolitana de Belo Horizonte (PED/RMBH). Convênio FJP/DIEESE/SEADE/SINE-MG (Belo Horizonte) - STDH/GDF (Distrito Federal) - SEP. SEADE/DIEESE (São Paulo) - FEE/FGTAS/SINE-RS (Porto Alegre) - SEI/SETRAS/UFBA (Salvador) - DIEESE/SEPLANDES/PE (Recife)

Ocupação

10. Em maio, o nível ocupacional variou 0,3% em relação a abril. Acrescido de 6 mil postos de trabalho, ficou estimado em 2 milhões e 81 mil trabalhadores.
11. Por setor de atividade econômica, constataram-se as seguintes variações:
 - **serviços:** decréscimo de 3 mil ocupações (0,3%). O número de assalariados com carteira de trabalho assinada neste setor aumentou e a quantidade de assalariados sem carteira assinada e empregadores reduziu-se. O nível ocupacional dos autônomos permaneceu relativamente estável e o dos assalariados no setor público não apresentou alteração.
 - **comércio:** aumento de 9 mil postos de trabalho (3%), para as ocupações assalariadas e para os autônomos;
 - **construção civil:** acréscimo de 2 mil vagas (1,5%), para assalariados e autônomos;
 - **indústria:** expansão de 5 mil empregos (1,6%), para os assalariados e autônomos;

- **outros setores:** redução 7 mil ocupações (3,8%).
12. Entre os subsetores da indústria, observou-se aumento de 4,5% no nível ocupacional dos ramos têxtil e vestuário e no agregado “outras indústrias”. O ramo metal-mecânica apresentou retração de 3,7%.
 13. No setor de serviços, os subsetores de saúde e de educação apresentaram aumentos de 5,9% e 4,8%, respectivamente. Destaca-se redução do nível ocupacional nos serviços de alimentação (8,2%) e reparação e limpeza (4,7%).
 14. Considerando-se a posição na ocupação, em maio, constatou-se aumento no número de autônomos (7 mil), assalariados sem carteira assinada (4 mil) e assalariados com carteira assinada (2 mil). Por outro lado, diminuiu a quantidade de empregados domésticos (3 mil), assalariados no setor público (2 mil) e de pessoas que se encontram nas “demais posições na ocupação” (2 mil).

TABELA C
OCUPADOS, SEGUNDO POSIÇÃO NA OCUPAÇÃO E SETORES DE ATIVIDADE ECONÔMICA
REGIÃO METROPOLITANA DE BELO HORIZONTE (RMBH) - 2005-2006

ESPECIFICAÇÃO	ESTIMATIVAS (EM 1.000 PESSOAS)				
	2005	2006		VARIÇÕES ABSOLUTAS	
	maio	abril	maio	mai-06/abr-06	mai-06/mai-05
Total	1.948	2.075	2.081	6	133
Posição na Ocupação					
Assalariados com carteira	816	905	907	2	91
Assalariados sem carteira	185	183	187	4	2
Assalariado no Setor Público	238	270	268	-2	30
Autônomos	403	415	422	7	19
Empregados domésticos	175	172	169	-3	-6
Demais (1)	131	130	128	-2	-3
Setor de Atividade					
Indústria (2)	279	307	312	5	33
Comércio	302	301	310	9	8
Serviços	1.069	1.150	1.147	-3	78
Construção civil (3)	111	131	133	2	22
Outros (4)	187	186	179	-7	-8

Fonte: Fundação João Pinheiro (FJP), Centro de Estatística e Informações (CEI), Pesquisa de Emprego e Desemprego na Região Metropolitana de Belo Horizonte (PED/RMBH). Convênio FJP/DIEESE/SEADE/SINE-MG

(1) Empregadores, Trabalhadores familiares sem remuneração salarial, Donos de negócios familiares, Profissionais universitários autônomos, Empregados assalariados que não informaram o setor institucional e Outras posições. (2) Indústria de Transformação e Indústria Extrativa mineral. (3) Inclui Reformas e Reparação de edificações. (4) Inclui Serviços domésticos, Agricultura, Pecuária, Extração vegetal e Outras atividades.

15. No comparativo anual, observou-se acréscimo de 133 mil novas ocupações (6,8%), sendo 78 mil nos serviços, 33 mil na indústria, 22 mil na construção civil e 8 mil no comércio. O agregado “outros setores” apresentou retração de 8 mil ocupados.
16. Quanto à forma de inserção, nos últimos 12 meses, verificou-se acréscimo de 91 mil ocupações entre os assalariados do setor privado com carteira de trabalho assinada, 30 mil entre os assalariados do setor público, 19 mil no trabalho autônomo e 2 mil para os sem carteira de trabalho assinada. Houve perda de 6 mil vagas no emprego doméstico e 3 mil vagas no agregado “demais posições na ocupação”.

Rendimentos

17. Entre março e abril, os rendimentos reais médios de ocupados e assalariados reduziram-se em 1,4% e passaram a corresponder a R\$ 861 e R\$ 908, respectivamente.
18. Em abril, o salário real médio no setor privado variou 0,5%, sendo estimado em R\$771. Esta variação refletiu o vigoroso crescimento dos salários na indústria (8,7%) e a redução nos serviços (1,4%). No comércio, o salário real médio ficou praticamente estável (-0,3%).
19. Segundo vínculo empregatício, no mesmo período, observou-se decréscimo do salário real médio no setor privado para aqueles com carteira de trabalho assinada (0,5%), contra forte crescimento para os assalariados sem carteira assinada (9,2%), que passaram a equivaler a R\$813 e R\$546, respectivamente.
20. Ainda na análise mensal, a massa de rendimentos dos ocupados ficou praticamente estável (+0,2%). Já a dos assalariados apresentou retração de 1,6%, como resultado de redução do nível de emprego e do salário real médio.

21. Na análise dos últimos 12 meses, observaram-se elevações expressivas de 10,2% no rendimento real médio dos ocupados e de 8,8% no salário real médio.
22. No mesmo período, o rendimento real médio dos assalariados no setor privado ficou 7,3% maior, resultado decorrente do expressivo aumento dos salários na indústria (10%), nos serviços (9,4%) e no comércio (2,6%).
23. Quanto à forma de inserção no setor privado, nos últimos 12 meses, observou-se majoração de 5,7% no salário real médio dos trabalhadores com carteira assinada e de 12,8% no salário real médio daqueles sem carteira de trabalho.
24. No comparativo anual, a massa de rendimentos dos ocupados e assalariados cresceu 18,8% e 19,9% respectivamente, em ambos os casos refletindo aumento do nível de ocupação e dos rendimentos reais médios.

TABELA D
RENDIMENTO REAL MÉDIO DOS OCUPADOS E DOS ASSALARIADOS NO TRABALHO PRINCIPAL
REGIÃO METROPOLITANA DE BELO HORIZONTE (RMBH) - 2005-2006

ESPECIFICAÇÃO	ÍNDICE (1)	RENDIMENTO REAL MÉDIO (2)			VARIÇÃO RELATIVA (%)	
	abril/06	abril/05	março/06	abril/06	abr-06/mar-06	abr-06/abr-05
Ocupados (3)	96,3	782	874	861	-1,4	10,2
Assalariados (4)	97,5	835	921	908	-1,4	8,8
Do Setor Privado	96,5	719	767	771	0,5	7,3
• na indústria	102,1	854	864	939	8,7	10,0
• no comércio	86,4	587	604	602	-0,3	2,6
• nos serviços	97,5	701	778	767	-1,4	9,4
• com carteira	93,9	770	818	813	-0,5	5,7
• sem carteira	108,1	484	500	546	9,2	12,8

Fonte: Fundação João Pinheiro (FJP), Centro de Estatística e Informações (CED), Pesquisa de Emprego e Desemprego na Região Metropolitana de Belo Horizonte (PED/RMBH). Convênio FJP/DIEESE/SEADE/SINE-MG

(1) Índice: Média de 2000=100. (2) Inflator utilizado: IPCA-BH (IPEAD). Valores em R\$ do último mês referido. (3) Excluídos os assalariados e empregados domésticos mensais que não tiveram remuneração no mês, os trabalhadores familiares sem remuneração salarial e os trabalhadores que ganharam exclusivamente em espécie ou benefício. (4) Excluídos os assalariados que não tiveram remuneração no mês.

Principais Conceitos

PIA - População em Idade Ativa: corresponde à população com dez anos ou mais.

PEA - População Economicamente Ativa: parcela da PIA ocupada ou desempregada.

OCUPADOS - são os indivíduos que:

1. possuem trabalho remunerado exercido regularmente;
2. possuem trabalho remunerado exercido de forma irregular, desde que não estejam procurando trabalho diferente do atual. Excluem-se as pessoas que, não tendo procurado trabalho, exerceram de forma excepcional algum trabalho nos últimos 30 dias;
3. possuem trabalho não-remunerado de ajuda em negócios de parentes, ou remunerado em espécie ou benefício, sem procura de trabalho.

DESEMPREGADOS - São os indivíduos que se encontram numa das seguintes situações:

- a) **Desemprego Aberto:** pessoas que procuraram trabalho de modo efetivo nos 30 dias anteriores ao da entrevista e não exerceram nenhum trabalho nos últimos sete dias;

- b) **Desemprego Oculto pelo Trabalho Precário:** pessoas que realizam de forma irregular algum trabalho remunerado (ou pessoas que realizam trabalho não-remunerado em ajuda a negócios de parentes) e que procuraram mudar de trabalho nos 30 dias anteriores ao da entrevista, ou que, não tendo procurado neste período, o fizeram até 12 meses atrás;

- c) **Desemprego Oculto pelo Desalento:** pessoas que não possuem trabalho e nem procuraram nos últimos 30 dias, por desestímulo do mercado de trabalho ou por circunstâncias fortuitas, mas procuraram efetivamente trabalho nos últimos 12 meses.

INATIVOS (maiores de dez anos) - Correspondem à parcela da PIA que não está ocupada ou desempregada.

RENDIMENTO DO TRABALHO - É captado o rendimento monetário bruto (sem descontos de imposto de renda e previdência), efetivamente recebido, referente ao trabalho realizado no mês imediatamente anterior ao da pesquisa. Para os assalariados, são considerados os descontos por falta ou acréscimos devidos a horas extras, gratificações etc. Não são computados o décimo terceiro salário e os benefícios indiretos. Para os empregadores, autônomos e demais posições, é considerada a retirada mensal.

Principais Indicadores

TAXA GLOBAL DE PARTICIPAÇÃO - É a relação entre a População Economicamente Ativa e a População em Idade Ativa (PEA/PIA). Indica a proporção de pessoas com dez anos ou mais incorporadas ao mercado de trabalho, como ocupados ou desempregados.

TAXA DE DESEMPREGO TOTAL - Equivale à relação Desempregados/PEA, e indica a proporção da PEA que se encontra na situação de desemprego aberto ou oculto. Todas as taxas de desemprego divulgadas, referentes a tipos específicos de desemprego (aberto e oculto) ou a atributos pessoais selecionados, são calculadas como uma proporção da PEA.

TAXA DE OCUPAÇÃO - Equivale à relação Ocupados/PEA, e indica a proporção da PEA que se encontra na situação de ocupados.

RENDIMENTOS - Divulga-se:

- a) **Rendimento médio:** refere-se à média trimestral do rendimento mensal real no trabalho principal. A média trimestral é calculada a partir de valores nominais mensais, inflacionados pelo IPCA/BH (IPEAD), até o último mês do trimestre. Os dados de rendimento, investigados em cada mês, referem-se ao mês imediatamente anterior, e, portanto, têm sempre esta defasagem em relação às demais informações da pesquisa. Assim, os dados apurados no trimestre outubro/novembro/dezembro, e divulgados em janeiro, correspondem à média do período setembro/outubro/novembro, a preços de novembro;

- b) **Distribuição dos rendimentos:** indica os valores máximos recebidos pelos 10% e 25% mais pobres, os valores mínimos recebidos pelos 25% e 10% mais ricos, e o rendimento mediano, que divide a população entre os 50% que têm os rendimentos mais baixos e os 50% que têm rendimentos mais altos.

Notas Metodológicas

PLANO AMOSTRAL

A Pesquisa de Emprego e Desemprego na Região Metropolitana de Belo Horizonte (PED/RMBH) tem como unidade amostral o domicílio da área urbana de 26 municípios que compõem esta região: Belo Horizonte, Betim, Brumadinho, Caeté, Confins, Contagem, Esmeraldas, Florestal, Ibirité, Igarapé, Juatuba, Lagoa Santa, Mário Campos, Mateus Leme, Nova Lima, Pedro Leopoldo, Raposos, Ribeirão das Neves, Rio Acima, Rio Manso, Sabará, Santa Luzia, São Joaquim de Bicas, São José da Lapa, Sarzedo e Vespasiano.

As informações de interesse da pesquisa são coletadas mensalmente, através de entrevistas realizadas com os moradores de dez anos de idade ou mais, em aproximadamente 2 528 domicílios, sorteados por meio de amostragem probabilística.

Trata-se de uma amostra estratificada de conglomerados selecionada em dois estágios. Os 3 136 setores censitários urbanos do Instituto Brasileiro de Geografia e Estatística (IBGE), que compõem a RMBH, são agrupados em 79 estratos. No primeiro estágio, dentro de cada estrato são escolhidos dois setores censitários com igual probabilidade e com reposição. No segundo, tendo sido anteriormente listados todos os domicílios do setor, são sorteados 16 domicílios, seguindo os critérios da amostragem aleatória sistemática.

A ponderação de cada entrevista realizada é definida considerando-se o número de questionários efetivamente respondidos em cada setor sorteado, o número de domicílios listados no setor e o número de setores que compõem o estrato. As estimativas dos valores absolutos são obtidas a partir de taxas amostrais aplicadas às projeções populacionais.

MÉDIAS TRIMESTRAIS

Os resultados são divulgados mensalmente e expressam médias trimestrais móveis dos indicadores produzidos. Isto significa que as informações referentes a determinado mês representam a média dos dados coletados no último mês e nos dois meses que o antecedem.

PROJEÇÕES DEMOGRÁFICAS

A Fundação João Pinheiro atualizou as projeções demográficas da população da RMBH e de Minas Gerais com base no Censo Demográfico de 2000 do IBGE, e adotando a tendência de crescimento do período 1991-2000. Foi revista toda a série de estatísticas geradas pela PED-RMBH sobre valores absolutos da População em Idade Ativa (PIA) e de seus componentes, a População Economicamente Ativa (PEA), ocupada e desempregada, e a população formada por indivíduos inativos com 10 anos ou mais de idade.

Anexo Estatístico

TABELA 1
ESTIMATIVAS DA POPULAÇÃO EM IDADE ATIVA, ECONOMICAMENTE ATIVA, OCUPADA, DESEMPREGADA E INATIVA MAIOR DE 10 ANOS E TAXAS GLOBAIS DE PARTICIPAÇÃO E DE DESEMPREGO TOTAL REGIÃO METROPOLITANA DE BELO HORIZONTE (RMBH) - 1996-2006

ESPECIFICAÇÃO	POPULAÇÃO EM IDADE ATIVA (A) = (B)+(C)	POPULAÇÃO ECONOMICAMENTE ATIVA						INATIVOS MAIORES DE 10 ANOS		TAXAS (%)	
		TOTAL		OCUPADOS		DESEMPREGADOS		absoluto (C)	índice	participação (B)/(A)	desemprego (D)/(B)
		absoluto (B)	índice	absoluto	índice	absoluto (D)	índice				
1996 - Maio.....	3.099	1.779	88,4	1.535	92,7	244	68,2	1.320	89,4	57,4	13,7
1997 - Maio.....	3.190	1.857	92,3	1.601	96,7	256	71,5	1.333	90,3	58,2	13,8
1998 - Maio.....	3.283	1.898	94,3	1.594	96,3	304	84,9	1.385	93,8	57,8	16,0
1999 - Maio.....	3.379	1.916	95,2	1.546	93,4	370	103,4	1.463	99,1	56,7	19,3
2000 - Maio.....	3.477	1.999	99,3	1.621	97,9	378	105,6	1.478	100,1	57,5	18,9
2001 - Maio.....	3.573	2.079	103,3	1.701	102,8	378	105,6	1.494	101,2	58,2	18,2
2002 - Maio.....	3.670	2.129	105,8	1.737	105,0	392	109,5	1.541	104,4	58,0	18,4
2003 - Maio.....	3.770	2.296	114,1	1.853	112,0	443	123,7	1.474	99,9	60,9	19,3
2004 - Maio.....	3.872	2.350	116,7	1.852	111,9	498	139,1	1.522	103,1	60,7	21,2
2005											
Maio.....	3.977	2.382	118,3	1.948	117,7	434	121,2	1.595	108,1	59,9	18,2
Junho.....	3.986	2.388	118,6	1.965	118,7	423	118,2	1.598	108,3	59,9	17,7
Julho.....	3.995	2.381	118,3	1.976	119,4	405	113,1	1.614	109,3	59,6	17,0
Agosto.....	4.004	2.398	119,1	2.012	121,6	386	107,8	1.606	108,8	59,9	16,1
Setembro.....	4.013	2.388	118,6	2.020	122,1	368	102,8	1.625	110,1	59,5	15,4
Outubro.....	4.022	2.409	119,7	2.038	123,1	371	103,6	1.613	109,3	59,9	15,4
Novembro.....	4.031	2.427	120,6	2.046	123,6	381	106,4	1.604	108,7	60,2	15,7
Dezembro.....	4.040	2.440	121,2	2.064	124,7	376	105,0	1.600	108,4	60,4	15,4
2006											
Janeiro.....	4.049	2.433	120,9	2.056	124,2	377	105,3	1.616	109,5	60,1	15,5
Fevereiro.....	4.058	2.423	120,4	2.047	123,7	376	105,0	1.635	110,8	59,7	15,5
Março.....	4.067	2.440	121,2	2.045	123,6	395	110,3	1.627	110,2	60,0	16,2
Abril.....	4.076	2.458	122,1	2.075	125,4	383	107,0	1.618	109,6	60,3	15,6
Maio.....	4.085	2.451	121,8	2.081	125,7	370	103,4	1.634	110,7	60,0	15,1
Varição Mensal:											
Mai-06/Abr-06.....	0,2	-0,3	-0,3	0,3	0,3	-3,4	-3,4	1,0	1,0	-0,5	-3,2
Varição no Ano:											
Mai-06/Dez-05.....	1,1	0,5	0,5	0,8	0,8	-1,6	-1,6	2,1	2,1	-0,7	-1,9
Varição Anual:											
Mai-06/Mai-05.....	2,7	2,9	2,9	6,8	6,8	-14,7	-14,7	2,4	2,4	0,2	-17,0

Fonte: Fundação João Pinheiro (FJP), Centro de Estatística e Informações (CEI), Pesquisa de Emprego e Desemprego na Região Metropolitana de Belo Horizonte (PED/RMBH). Convênio FJP/DIEESE/SEADE/SINE-MG

Notas: a) valores absolutos em 1.000 pessoas; b) índice: média de 2000 = 100.

GRÁFICO 1
ESTIMATIVAS DA POPULAÇÃO ECONOMICAMENTE ATIVA E DOS OCUPADOS REGIÃO METROPOLITANA DE BELO HORIZONTE (RMBH) - 2005-2006

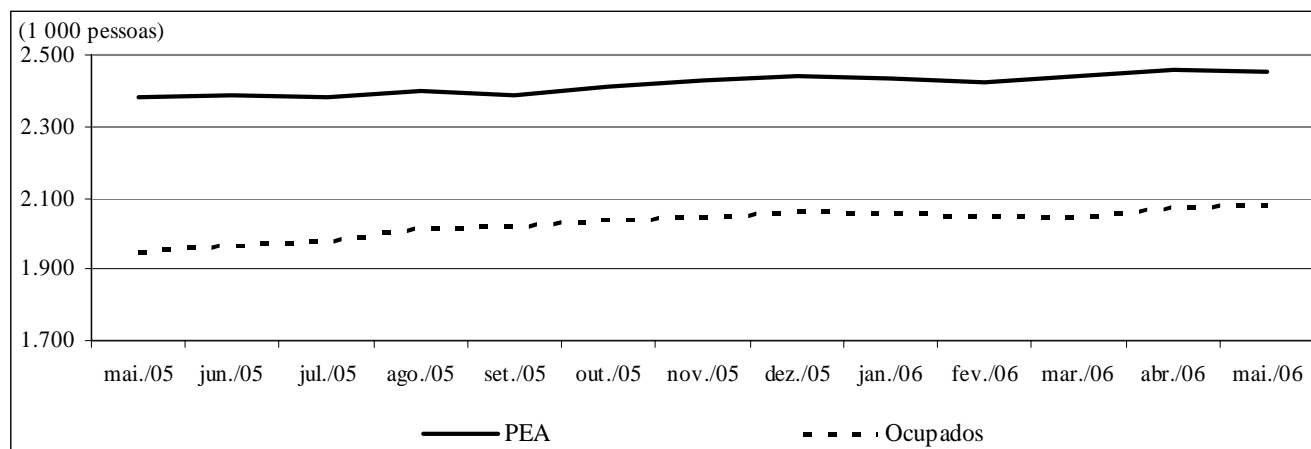

Fonte: Fundação João Pinheiro (FJP), Centro de Estatística e Informações (CEI), Pesquisa de Emprego e Desemprego na Região Metropolitana de Belo Horizonte (PED/RMBH). Convênio FJP/DIEESE/SEADE/SINE-MG

TABELA 2
TAXAS DE DESEMPREGO, POR TIPO - REGIÃO METROPOLITANA DE BELO HORIZONTE (RMBH),
MUNICÍPIO DE BELO HORIZONTE E DEMAIS MUNICÍPIOS DA RMBH - 1996-2006

ESPECIFICAÇÃO	TAXAS DE DESEMPREGO POR TIPO (%)										
	TOTAL			ABERTO			OCULTO				
	RMBH	Belo Horizonte	demaís municípios	RMBH	Belo Horizonte	demaís municípios	RMBH	Belo Horizonte	demaís municípios	PRECA- RIO	DESA- LENTO
1996 - Maio.....	13,7	12,6	15,3	8,5	8,0	9,1	5,2	4,6	6,2	3,7	1,5
1997 - Maio.....	13,8	12,6	15,6	9,1	8,5	10,1	4,6	4,1	5,5	3,0	1,6
1998 - Maio.....	16,0	14,5	18,2	10,5	9,7	11,6	5,5	4,8	6,6	3,6	1,9
1999 - Maio.....	19,3	17,9	21,5	13,2	12,6	14,0	6,1	5,3	7,5	4,3	1,8
2000 - Maio.....	18,9	17,1	21,7	12,4	11,7	13,4	6,5	5,4	8,3	4,3	2,2
2001 - Maio.....	18,2	16,1	21,2	11,1	9,9	12,8	7,1	6,2	8,4	4,6	2,5
2002 - Maio.....	18,4	16,2	21,7	12,2	10,6	14,5	6,2	5,6	7,2	3,9	2,3
2003 - Maio.....	19,3	16,7	23,1	11,6	10,3	13,4	7,7	6,4	9,7	5,0	2,7
2004 - Maio.....	21,2	20,0	23,1	13,6	12,9	14,6	7,6	7,1	8,5	4,7	2,9
2005											
Maio.....	18,2	17,2	19,5	11,6	11,0	12,4	6,6	6,2	7,1	3,7	2,9
Junho.....	17,7	16,5	19,5	11,2	10,7	11,9	6,5	5,8	7,6	3,7	2,8
Julho.....	17,0	15,5	19,2	11,0	10,3	12,0	6,0	5,2	7,2	3,5	2,5
Agosto.....	16,1	14,9	17,9	10,7	10,3	11,8	5,4	4,6	6,1	3,0	2,4
Setembro.....	15,4	14,3	17,1	10,3	9,6	11,2	5,1	4,7	5,9	2,7	2,4
Outubro.....	15,4	14,8	16,5	10,1	9,7	10,7	5,3	5,1	5,8	2,7	2,6
Novembro.....	15,7	15,1	16,6	10,1	10,0	10,2	5,6	5,1	6,4	2,9	2,7
Dezembro.....	15,4	14,7	16,4	9,8	9,5	10,2	5,6	5,2	6,2	2,8	2,8
2006											
Janeiro.....	15,5	14,4	17,1	9,8	9,3	10,5	5,7	5,1	6,6	2,9	2,8
Fevereiro.....	15,5	14,2	17,4	10,3	9,5	11,4	5,2	4,7	6,0	2,7	2,5
Março.....	16,2	14,9	18,2	11,4	10,6	12,4	4,8	4,3	5,8	2,6	2,2
Abril.....	15,6	14,3	17,6	11,2	10,4	12,5	4,4	3,9	5,1	2,3	2,1
Mai.....	15,1	13,8	17,1	10,7	9,8	11,9	4,4	4,0	5,2	2,3	2,1
Varição Mensal:											
Mai-06/Abr-06.....	-3,2	-3,5	-2,8	-4,5	-5,8	-4,8	0,0	2,6	2,0	0,0	0,0
Varição no Ano:											
Mai-06/Dez-05.....	-1,9	-6,1	4,3	9,2	3,2	16,7	-21,4	-23,1	-16,1	-17,9	-25,0
Varição Anual:											
Mai-06/Mai-05.....	-17,0	-19,8	-12,3	-7,8	-10,9	-4,0	-33,3	-35,5	-26,8	-37,8	-27,6

Fonte: Fundação João Pinheiro (FJP), Centro de Estatística e Informações (CEI), Pesquisa de Emprego e Desemprego na Região Metropolitana de Belo Horizonte (PED/RMBH). Convênio FJP/DIEESE/SEADE/SINE-MG

GRÁFICO 2
TAXAS DE DESEMPREGO, POR TIPO – REGIÃO METROPOLITANA DE BELO HORIZONTE (RMBH) - 2005-2006

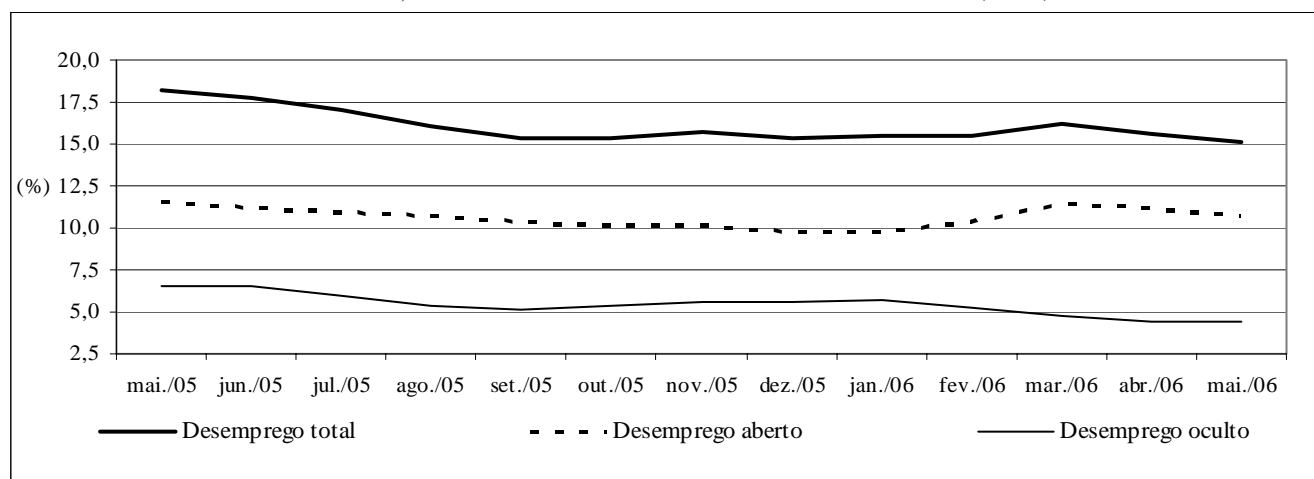

Fonte: Fundação João Pinheiro (FJP), Centro de Estatística e Informações (CEI), Pesquisa de Emprego e Desemprego na Região Metropolitana de Belo Horizonte (PED/RMBH). Convênio FJP/DIEESE/SEADE/SINE-MG

TABELA 3
TAXAS DE DESEMPREGO TOTAL, POR ATRIBUTOS PESSOAIS
REGIÃO METROPOLITANA DE BELO HORIZONTE (RMBH) - 1996-2006

ESPECIFICAÇÃO	TAXA DE DESEMPREGO POR ATRIBUTO PESSOAL									COMPOSIÇÃO DA TAXA DE DESEMPREGO POR EXPERIÊNCIA ANTERIOR DE TRABALHO	
	TOTAL	SEXO		IDADE				POSIÇÃO NO DOMICÍLIO		com	sem
		homens	mulheres	10 a 17 anos	18 a 24 anos	25 a 39 anos	40 anos e mais	chefe	demais membros		
1996 - Maio.....	13,7	12,2	15,5	36,1	20,9	10,6	6,3	7,8	17,6	11,3	2,4
1997 - Maio.....	13,8	12,2	15,8	39,8	20,1	10,2	6,7	7,1	18,1	10,9	2,9
1998 - Maio.....	16,0	13,9	18,7	45,8	24,2	12,2	7,4	8,2	20,9	12,7	3,3
1999 - Maio.....	19,3	17,0	22,1	46,8	29,8	16,3	9,3	10,7	24,6	16,0	3,3
2000 - Maio.....	18,9	17,1	21,0	45,3	29,6	15,6	10,0	11,4	23,9	15,4	3,5
2001 - Maio.....	18,2	16,4	20,3	50,9	27,8	14,8	10,1	10,6	23,0	14,5	3,6
2002 - Maio.....	18,4	16,1	21,4	53,3	29,4	14,7	10,1	10,4	23,9	14,2	4,2
2003 - Maio.....	19,3	16,5	22,6	51,9	31,5	14,7	11,5	11,4	24,7	15,2	4,1
2004 - Maio.....	21,2	19,0	23,8	58,8	34,4	16,6	12,3	11,4	27,5	16,5	4,7
2005											
Maio.....	18,2	15,6	21,1	51,1	29,4	15,3	9,1	9,3	23,8	14,3	3,8
Junho.....	17,7	14,7	21,0	51,0	28,0	14,8	9,4	8,6	23,6	13,8	3,9
Julho.....	17,0	14,0	20,5	50,1	28,1	13,8	8,5	8,4	22,7	13,3	3,7
Agosto.....	16,1	13,0	19,8	49,5	26,6	13,5	8,2	7,8	21,7	12,5	3,6
Setembro.....	15,4	12,8	18,5	53,0	26,1	12,2	7,6	7,6	20,6	12,0	3,4
Outubro.....	15,4	12,8	18,5	52,4	25,3	12,1	8,1	7,7	20,5	12,1	3,4
Novembro.....	15,7	13,1	18,6	53,2	25,0	12,0	8,9	8,4	20,5	12,5	3,2
Dezembro.....	15,4	12,9	18,2	49,4	24,8	12,1	8,7	8,1	20,2	12,5	3,2
2006											
Janeiro.....	15,5	13,0	18,2	49,0	26,0	12,8	7,8	8,0	20,5	12,2	3,3
Fevereiro.....	15,5	13,1	18,2	50,4	27,4	12,6	6,6	7,0	21,1	11,9	3,6
Março.....	16,2	13,2	19,6	56,4	28,7	12,6	7,4	7,4	22,0	12,6	3,6
Abril.....	15,6	12,5	19,2	59,6	27,6	12,2	7,3	7,0	21,5	12,1	3,5
Mai.....	15,1	12,2	18,5	57,5	25,9	12,4	7,2	7,7	20,1	11,9	3,2
Varição Mensal:											
Mai-06/Abr-06.....	-3,2	-2,4	-3,6	-3,5	-6,2	1,6	-1,4	10,0	-6,5	-1,7	-8,6
Varição no Ano:											
Mai-06/Dez-05.....	-1,9	-5,4	1,6	16,4	4,4	2,5	-17,2	-4,9	-0,5	-4,8	0,0
Varição Anual:											
Mai-06/Mai-05.....	-17,0	-21,8	-12,3	12,5	-11,9	-19,0	-20,9	-17,2	-15,5	-16,8	-15,8

Fonte: Fundação João Pinheiro (FJP), Centro de Estatística e Informações (CEI), Pesquisa de Emprego e Desemprego na Região Metropolitana de Belo Horizonte (PED/RMBH). Convênio FJP/DIEESE/SEADE/SINE-MG

TABELA 4
ÍNDICES DO NÍVEL DE OCUPAÇÃO, POR SETORES DE ATIVIDADE ECONÔMICA E POSIÇÃO NA OCUPAÇÃO
REGIÃO METROPOLITANA DE BELO HORIZONTE (RMBH) - 1996-2006

ESPECIFICAÇÃO	ÍNDICES DO NÍVEL DE OCUPAÇÃO											
	TOTAL GERAL	SETORES DE ATIVIDADE ECONÔMICA					POSIÇÃO NA OCUPAÇÃO					TOTAL DE AUTÔNOMOS
		INDÚSTRIA	CONSTR. CIVIL	COMÉRCIO	SERVIÇOS	OUTROS (2)	ASSALARIADOS (1)			SETOR PÚBLICO (3)		
							Total	c/ cart.	s/ cart.			
1996 - Maio.....	92,7	101,3	97,6	95,2	89,6	89,8	95,0	92,9	93,2	91,5	102,9	85,6
1997 - Maio.....	96,7	102,9	111,3	103,2	90,3	100,6	97,4	97,8	97,4	99,4	94,8	90,0
1998 - Maio.....	96,3	107,1	110,5	98,4	91,3	93,2	97,2	97,0	99,2	88,4	97,1	93,5
1999 - Maio.....	93,4	88,3	98,4	93,5	92,4	101,7	91,0	89,5	90,3	86,6	96,7	98,2
2000 - Maio.....	97,9	98,8	99,2	98,0	96,9	101,1	97,1	98,6	99,8	93,9	91,0	96,5
2001 - Maio.....	102,8	100,8	96,0	104,8	102,8	107,4	103,3	103,6	104,8	98,8	102,9	102,6
2002 - Maio.....	105,0	101,3	96,8	109,3	106,2	103,4	107,9	108,9	105,4	122,6	104,3	102,9
2003 - Maio.....	112,0	109,6	86,3	114,9	114,8	115,3	111,3	113,5	109,7	128,7	103,3	112,0
2004 - Maio.....	111,9	112,1	91,1	112,1	116,4	104,0	116,3	116,6	117,3	114,0	111,9	106,5
2005												
Maio.....	117,7	116,3	89,5	121,8	123,3	106,3	121,2	123,1	125,7	112,8	113,3	118,2
Junho.....	118,7	114,6	101,6	122,2	123,5	108,0	123,3	124,7	128,7	109,1	118,1	116,4
Julho.....	119,4	117,9	103,2	125,0	123,3	105,7	123,7	126,4	131,9	104,9	114,8	119,4
Agosto.....	121,6	117,5	107,3	127,4	127,0	102,3	127,5	129,4	133,6	112,8	121,0	119,6
Setembro.....	122,1	123,8	102,4	127,0	126,8	103,4	127,1	129,8	134,2	112,2	117,1	120,8
Outubro.....	123,1	125,0	106,5	129,0	126,4	108,0	128,4	131,6	134,7	119,5	116,7	118,5
Novembro.....	123,6	128,8	108,9	126,2	126,5	109,1	127,8	131,4	135,0	117,1	113,8	121,1
Dezembro.....	124,7	130,8	109,7	128,2	128,3	104,5	131,1	133,5	136,1	123,2	121,9	120,5
2006												
Janeiro.....	124,2	129,2	108,1	126,2	129,8	98,9	132,5	134,8	137,1	125,6	125,2	117,6
Fevereiro.....	123,7	127,9	105,6	124,6	129,9	98,9	133,9	135,5	138,5	123,8	128,6	110,6
Março.....	123,6	127,1	102,4	117,7	131,1	104,5	133,2	135,1	139,0	119,5	126,7	111,4
Abril.....	125,4	127,9	105,6	121,4	132,6	105,7	132,7	133,8	139,4	111,6	128,6	121,7
Maio.....	125,7	130,0	107,3	125,0	132,3	101,7	132,9	134,6	139,8	114,0	127,6	123,8
Varição Mensal:												
Mai-06/Abr-06.....	0,3	1,6	1,5	3,0	-0,3	-3,8	0,1	0,6	0,2	2,2	-0,7	1,7
Varição no Ano:												
Mai-06/Dez-05.....	0,8	-0,6	-2,2	-2,5	3,1	-2,7	1,4	0,8	2,7	-7,4	4,7	2,7
Varição Anual:												
Mai-06/Mai-05.....	6,8	11,8	19,8	2,6	7,3	-4,3	9,7	9,3	11,2	1,1	12,6	4,7

Fonte: Fundação João Pinheiro (FJP), Centro de Estatística e Informações (CEI), Pesquisa de Emprego e Desemprego na Região Metropolitana de Belo Horizonte (PED/RMBH). Convênio FJP/DIEESE/SEADE/SINE-MG

Nota: índice: média de 2000 = 100.

(1) Exclui os empregados domésticos e inclui aqueles que não sabem a que setor pertence à empresa em que trabalham. (2) Inclui serviços domésticos, agricultura, pecuária e extração vegetal e outras atividades. (3) Inclui os estatutários e celetistas que trabalham em instituições públicas (governos Municipal, Estadual e Federal, empresas de economia mista, autarquias, fundações etc.).

GRÁFICO 3
VARIÇÃO DA OCUPAÇÃO, POR SETORES DE ATIVIDADE ECONÔMICA
REGIÃO METROPOLITANA DE BELO HORIZONTE (RMBH) - 2005-2006

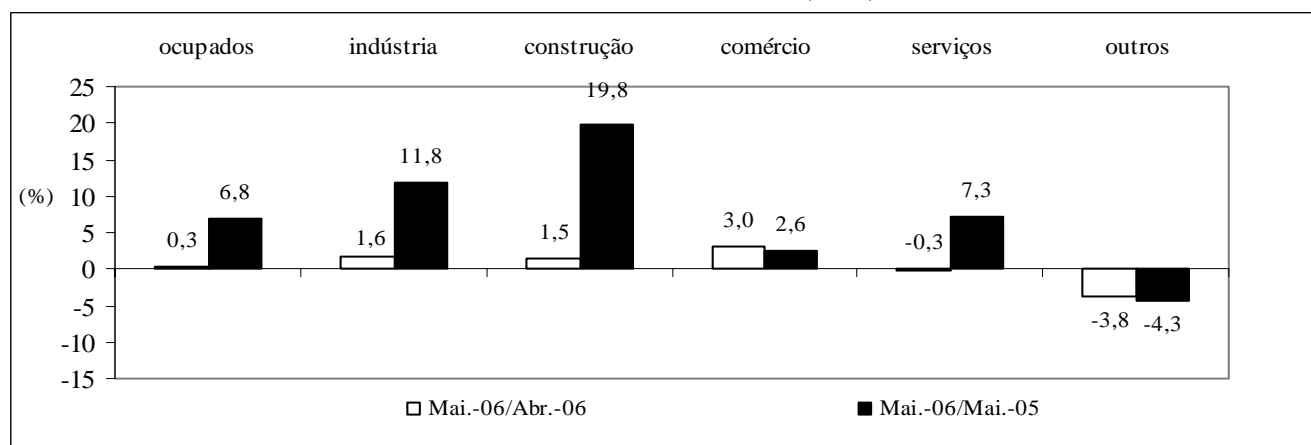

Fonte: Fundação João Pinheiro (FJP), Centro de Estatística e Informações (CEI), Pesquisa de Emprego e Desemprego na Região Metropolitana de Belo Horizonte (PED/RMBH). Convênio FJP/DIEESE/SEADE/SINE-MG

TABELA 5
ÍNDICES DO NÍVEL DE OCUPAÇÃO, POR SUBSETORES DE ATIVIDADE ECONÔMICA
REGIÃO METROPOLITANA DE BELO HORIZONTE (RMBH) - 1996-2006

ESPECIFICAÇÃO	ÍNDICES DO NÍVEL DE OCUPAÇÃO (1)										
	INDÚSTRIA			SERVIÇOS							
	metal - mecânica	têxtil e vestuário	outras	transporte e armazenagem	especia- lizados	administração e util. públicas	alimen- tação	educação	saúde	reparação e limpeza	outros
1996 - Maio.....	101,1	113,2	97,4	83,1	85,2	94,2	89,3	97,8	86,3	96,7	88,0
1997 - Maio.....	111,4	113,2	93,0	94,0	86,4	84,6	77,7	102,2	98,6	103,3	88,3
1998 - Maio.....	112,5	107,9	102,6	100,0	79,0	85,6	83,5	103,4	100,0	90,0	91,6
1999 - Maio.....	87,5	89,5	88,6	85,5	91,4	92,3	88,3	98,9	104,1	76,7	94,5
2000 - Maio.....	97,7	102,6	98,2	97,6	93,8	97,1	93,2	100,0	97,3	95,0	98,2
2001 - Maio.....	96,6	97,4	105,3	104,8	102,5	102,9	92,2	111,2	106,8	100,0	102,9
2002 - Maio.....	88,6	105,3	109,6	94,0	107,4	98,1	99,0	111,2	128,8	106,7	107,7
2003 - Maio.....	105,7	102,6	114,9	107,2	117,3	104,8	97,1	102,2	146,6	126,7	119,7
2004 - Maio.....	103,4	121,1	115,8	100,0	104,9	119,2	105,8	131,5	128,8	123,3	117,9
2005											
Maio.....	110,2	113,2	121,9	106,0	119,8	124,0	100,0	115,7	143,8	133,3	132,8
Junho.....	109,1	107,9	121,1	118,1	125,9	121,2	99,0	125,8	142,5	125,0	128,5
Julho.....	114,8	107,9	123,7	126,5	122,2	114,4	100,0	124,7	141,1	121,7	129,9
Agosto.....	121,6	121,1	113,2	138,6	129,6	122,1	100,0	131,5	141,1	123,3	130,3
Setembro.....	121,6	139,5	120,2	128,9	134,6	122,1	98,1	129,2	138,4	128,3	132,1
Outubro.....	118,2	139,5	125,4	132,5	133,3	125,0	104,9	128,1	139,7	118,3	128,8
Novembro.....	118,2	134,2	135,1	122,9	125,9	122,1	113,6	127,0	145,2	120,0	130,7
Dezembro.....	114,8	136,8	141,2	126,5	117,3	123,1	107,8	132,6	152,1	106,7	138,7
2006											
Janeiro.....	114,8	139,5	136,8	128,9	134,6	125,0	103,9	131,5	157,5	110,0	136,5
Fevereiro.....	118,2	128,9	135,1	133,7	146,9	124,0	107,8	127,0	147,9	113,3	133,9
Março.....	122,7	118,4	133,3	132,5	151,9	124,0	115,5	129,2	142,5	133,3	130,3
Abril.....	122,7	115,8	136,0	132,5	133,3	129,8	118,4	140,4	139,7	141,7	132,5
Mai.....	118,2	121,1	142,1	130,1	130,9	131,7	108,7	147,2	147,9	135,0	132,8
Varição Mensal:											
Mai-06/Abr-06.....	-3,7	4,5	4,5	-1,8	-1,9	1,5	-8,2	4,8	5,9	-4,7	0,3
Varição no Ano:											
Mai-06/Dez-05.....	3,0	-11,5	0,6	2,9	11,6	7,0	0,9	11,0	-2,7	26,6	-4,2
Varição Anual:											
Mai-97/Mai-96.....	10,1	0,0	-4,5	13,0	1,4	-10,2	-13,0	4,6	14,3	6,9	0,4
Mai-98/Mai-97.....	1,0	-4,7	10,4	6,4	-8,6	1,1	7,5	1,1	1,4	-12,9	3,7
Mai-99/Mai-98.....	-22,2	-17,1	-13,7	-14,5	15,6	7,9	5,8	-4,3	4,1	-14,8	3,2
Mai-00/Mai-99.....	11,7	14,7	10,9	14,1	2,7	5,2	5,5	1,1	-6,6	23,9	3,9
Mai-01/Mai-00.....	-1,2	-5,1	7,1	7,4	9,2	5,9	-1,0	11,2	9,9	5,3	4,8
Mai-02/Mai-01.....	-8,2	8,1	4,2	-10,3	4,8	-4,7	7,4	0,0	20,5	6,7	4,6
Mai-03/Mai-02.....	19,2	-2,5	4,8	14,1	9,2	6,9	-2,0	-8,1	13,8	18,8	11,2
Mai-04/Mai-03.....	-2,2	17,9	0,8	-6,7	-10,5	13,8	9,0	28,6	-12,1	-2,6	-1,5
Mai-05/Mai-04.....	6,6	-6,5	5,3	6,0	14,1	4,0	-5,5	-12,0	11,7	8,1	12,7
Mai-06/Mai-05.....	7,2	7,0	16,5	22,7	9,3	6,2	8,7	27,2	2,9	1,2	0,0

Fonte: Fundação João Pinheiro (FJP), Centro de Estatística e Informações (CED), Pesquisa de Emprego e Desemprego na Região Metropolitana de Belo Horizonte (PED/RMBH). Convênio FJP/DIEESE/SEADE/SINE-MG

Nota: índice: média de 2000 = 100.

(1) A agregação dos subsetores apresenta a seguinte composição: Metal-mecânica: metalúrgica, mecânica, material eletro-eletrônico e material de transporte; Têxtil e Vestuário: inclui calçados e artefatos de tecidos; outras indústrias: química, farmacêutica e plásticos e artefatos de borracha, alimentação, mobiliário e produtos de madeira, papel, papelão e cortiça, gráficas, vidros, cristais, espelhos e cerâmicas, materiais de construção, artesanato, outras indústrias de transformação e indústria extrativa mineral; administração e utilidade pública: serviços de utilidade pública e serviços de administração pública, forças armadas e polícia; outros serviços: serviços creditícios e financeiros, serviços auxiliares da atividade econômica, serviços pessoais, serviços de comunicações, diversões, radiodifusão e teledifusão, serviços comunitários, comércio e administração de valores imobiliários e de imóveis, oficinas de reparação mecânica e outros serviços.

TABELA 6
RENDIMENTO REAL MÉDIO DOS OCUPADOS E DOS ASSALARIADOS, NO TRABALHO PRINCIPAL
REGIÃO METROPOLITANA DE BELO HORIZONTE (RMBH) - 1996-2006

ESPECIFICAÇÃO (1)	RENDIMENTO REAL MÉDIO (2)			
	OCUPADOS (3)		ASSALARIADOS (4)	
	média	índice (5)	média	índice (5)
1996 - Abril.....	1022	114,3	1000	107,3
1997 - Abril.....	1024	114,6	991	106,4
1998 - Abril.....	957	107,0	971	104,3
1999 - Abril.....	925	103,4	971	104,2
2000 - Abril.....	886	99,1	902	96,8
2001 - Abril.....	937	104,8	973	104,5
2002 - Abril.....	901	100,7	946	101,6
2003 - Abril.....	815	91,1	854	91,7
2004 - Abril.....	804	89,9	865	92,8
2005				
Abril.....	782	87,4	835	89,6
Mai.....	794	88,8	844	90,6
Junho.....	773	86,5	805	86,4
Julho.....	791	88,5	834	89,5
Agosto.....	802	89,7	839	90,1
Setembro.....	809	90,5	866	93,0
Outubro.....	818	91,5	874	93,8
Novembro.....	830	92,8	896	96,2
Dezembro.....	832	93,1	886	95,1
2006				
Janeiro.....	865	96,7	910	97,6
Fevereiro.....	860	96,2	902	96,9
Março.....	874	97,7	921	98,9
Abril.....	861	96,3	908	97,5
Varição Mensal:				
Abr-06/Mar-06.....		-1,4		-1,4
Varição no Ano:				
Abr-06/Dez-05.....		3,5		2,5
Varição Anual:				
Abr-06/Abr-05.....		10,2		8,8

Fonte: Fundação João Pinheiro (FJP), Centro de Estatística e Informações (CEI), Pesquisa de Emprego e Desemprego na Região Metropolitana de Belo Horizonte (PED/RMBH). Convênio FJP/DIEESE/SEADE/SINE-MG

(1) O mês indicado refere-se ao último do trimestre considerado. (2) Inflator utilizado: IPCA-BH (IPEAD). Valores em R\$ do último mês referido. (3) Exclusivos os assalariados e empregados domésticos mensalistas que não tiveram remuneração no mês, os trabalhadores familiares sem remuneração salarial e os trabalhadores que ganharam exclusivamente em espécie ou benefício. (4) Exclui os assalariados que não tiveram remuneração no mês. (5) Índice: Média de 2000 = 100.

GRÁFICO 4
RENDIMENTO REAL MÉDIO DOS OCUPADOS E DOS ASSALARIADOS, NO TRABALHO PRINCIPAL
REGIÃO METROPOLITANA DE BELO HORIZONTE (RMBH) - 2005-2006

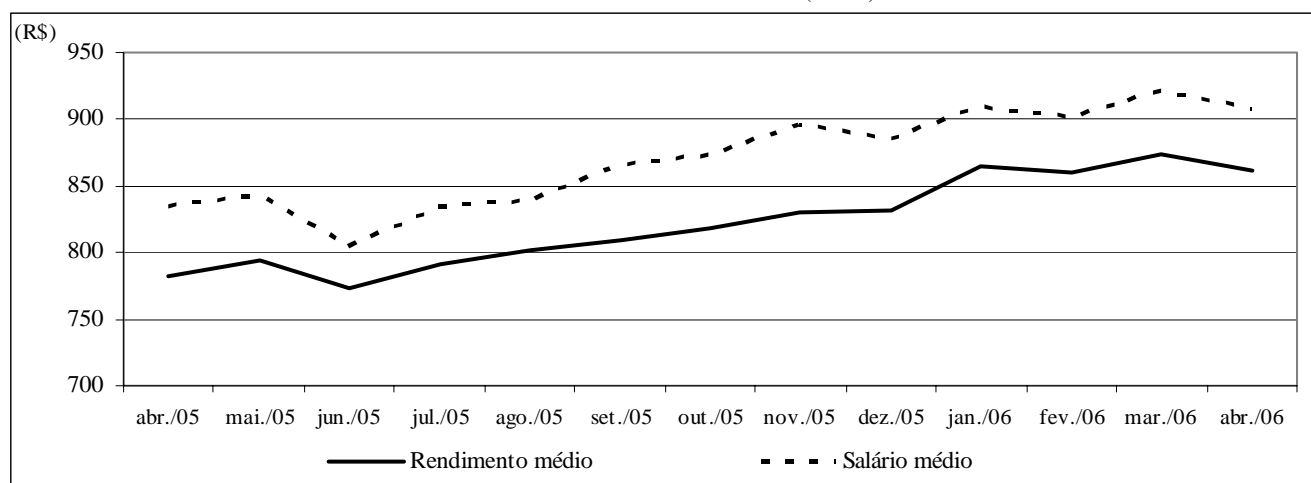

Fonte: Fundação João Pinheiro (FJP), Centro de Estatística e Informações (CEI), Pesquisa de Emprego e Desemprego na Região Metropolitana de Belo Horizonte (PED/RMBH). Convênio FJP/DIEESE/SEADE/SINE-MG

TABELA 7
RENDIMENTO REAL DOS PERCENTIS DE OCUPADOS E ASSALARIADOS, NO TRABALHO PRINCIPAL
REGIÃO METROPOLITANA DE BELO HORIZONTE (RMBH) - 1996-2006

ESPECIFICAÇÃO (1)	RENDIMENTO REAL (2)									
	OCUPADOS (3)					ASSALARIADOS (4)				
	10% mais pobres ganham até	25% mais pobres ganham até	50% ganham até	25% mais ricos ganham acima de	10% mais ricos ganham acima de	10% mais pobres ganham até	25% mais pobres ganham até	50% ganham até	25% mais ricos ganham acima de	10% mais ricos ganham acima de
1996 - Abril.....	197	296	548	1.118	2.367	223	343	582	1.048	2.367
1997 - Abril.....	203	322	551	1.093	2.243	248	372	615	1.070	2.113
1998 - Abril.....	209	333	550	1.045	2.122	251	382	616	1.075	2.033
1999 - Abril.....	221	332	510	1.020	2.098	259	378	577	1.057	2.041
2000 - Abril.....	216	317	491	977	1.954	258	363	544	990	1.924
2001 - Abril.....	224	311	523	981	2.070	260	371	594	1.090	1.969
2002 - Abril.....	252	312	528	971	2.045	273	368	565	995	2.017
2003 - Abril.....	192	290	474	903	1.755	258	353	524	932	1.831
2004 - Abril.....	223	307	461	891	1.741	277	353	529	922	1.820
2005										
Abril.....	200	310	471	856	1.769	276	367	524	906	1.772
Mai.....	206	314	478	872	1.759	288	373	527	904	1.759
Junho.....	220	312	472	839	1.608	301	367	525	882	1.574
Julho.....	227	314	499	872	1.604	314	377	535	900	1.674
Agosto.....	227	314	506	872	1.622	314	385	535	906	1.674
Setembro.....	223	315	512	896	1.621	314	392	545	922	1.777
Outubro.....	237	321	512	894	1.654	313	392	549	943	1.740
Novembro.....	253	320	513	919	1.757	312	385	548	964	1.907
Dezembro.....	272	325	510	954	1.814	310	392	552	993	1.862
2006										
Janeiro.....	290	326	505	979	1.934	307	389	550	990	1.947
Fevereiro.....	302	340	509	963	1.831	305	398	570	983	1.797
Março.....	280	341	506	961	1.888	303	398	580	978	1.888
Abril.....	279	346	513	957	1.880	319	402	591	974	1.880

Fonte: Fundação João Pinheiro (FJP), Centro de Estatística e Informações (CEI), Pesquisa de Emprego e Desemprego na Região Metropolitana de Belo Horizonte (PED/RMBH). Convênio FJP/DIEESE/SEADE/SINE-MG

(1) O mês indicado refere-se ao último do trimestre considerado. (2) Inflator utilizado: IPCA-BH (IPEAD). Valores em R\$ do último mês referido. (3) Exclui os assalariados e os empregados domésticos mensialistas que não tiveram remuneração no mês, os trabalhadores familiares sem remuneração salarial e os trabalhadores que ganharam exclusivamente em espécie ou benefício. (4) Exclui os assalariados que não tiveram remuneração no mês.

TABELA 8
ÍNDICES DO RENDIMENTO REAL DOS PERCENTIS DE OCUPADOS E ASSALARIADOS, NO TRABALHO PRINCIPAL
REGIÃO METROPOLITANA DE BELO HORIZONTE (RMBH) - 1996-2006

ESPECIFICAÇÃO (1)	RENDIMENTO REAL (2)									
	OCUPADOS (3)					ASSALARIADOS (4)				
	10% mais pobres ganham até	25% mais pobres ganham até	50% ganham até	25% mais ricos ganham acima de	10% mais ricos ganham acima de	10% mais pobres ganham até	25% mais pobres ganham até	50% ganham até	25% mais ricos ganham acima de	10% mais ricos ganham acima de
1996 - Abril.....	87,0	94,3	107,2	114,8	119,8	86,9	93,8	102,9	102,2	120,5
1997 - Abril.....	89,6	102,5	108,0	112,3	113,6	96,4	101,8	108,9	104,3	107,6
1998 - Abril.....	92,3	106,3	107,7	107,4	107,4	97,6	104,5	108,9	104,8	103,5
1999 - Abril.....	97,6	105,8	99,9	104,8	106,2	100,5	103,2	102,0	103,0	103,9
2000 - Abril.....	95,1	101,1	96,2	100,4	98,9	100,4	99,3	96,2	96,5	98,0
2001 - Abril.....	99,0	99,3	102,4	100,7	104,8	101,1	101,5	105,1	106,2	100,3
2002 - Abril.....	111,3	99,4	103,5	99,7	103,5	106,0	100,6	99,9	97,0	102,7
2003 - Abril.....	84,6	92,4	92,9	92,8	88,9	100,2	96,4	92,7	90,8	93,2
2004 - Abril.....	98,3	98,0	90,3	91,5	88,1	107,5	96,6	93,5	89,8	92,7
2005										
Abril.....	88,3	98,7	92,3	87,9	89,5	107,5	100,2	92,7	88,3	90,2
Mai.....	90,7	100,1	93,6	89,6	89,0	112,0	101,8	93,2	88,1	89,5
Junho.....	97,2	99,6	92,4	86,2	81,4	116,9	100,3	92,8	86,0	80,1
Julho.....	100,0	100,1	97,7	89,6	81,2	122,0	102,9	94,6	87,7	85,2
Agosto.....	100,1	100,1	99,0	89,6	82,1	122,1	105,3	94,6	88,2	85,2
Setembro.....	98,4	100,3	100,3	92,0	82,1	122,0	107,2	96,4	89,9	90,5
Outubro.....	104,4	102,4	100,2	91,9	83,7	121,8	107,0	97,1	91,9	88,6
Novembro.....	111,7	102,0	100,5	94,4	88,9	121,3	105,3	97,0	94,0	97,1
Dezembro.....	120,1	103,8	99,9	98,0	91,9	120,6	107,0	97,6	96,7	94,8
2006										
Janeiro.....	128,0	103,4	99,0	100,6	97,9	119,5	106,4	97,4	96,5	99,1
Fevereiro.....	133,2	108,5	99,6	98,9	92,7	118,7	108,9	100,8	95,8	91,5
Março.....	123,5	108,6	99,0	98,7	95,6	118,0	108,7	102,6	95,3	96,1
Abril.....	122,9	110,3	100,5	98,3	95,2	124,0	109,8	104,5	94,9	95,7
Varição Mensal:										
Abr-06/Mar-06.....	-0,4	1,6	1,5	-0,4	-0,4	5,1	1,0	1,9	-0,4	-0,4
Varição no Ano:										
Abr-06/Dez-05.....	2,4	6,3	0,6	0,2	3,6	2,8	2,6	7,1	-1,9	0,9
Varição Anual:										
Abr-97/Abr-96.....	3,0	8,7	0,7	-2,2	-5,2	10,9	8,5	5,8	2,1	-10,7
Abr-98/Abr-97.....	2,9	3,7	-0,2	-4,4	-5,4	1,2	2,6	0,0	0,5	-3,8
Abr-99/Abr-98.....	5,7	-0,5	-7,2	-2,4	-1,1	3,0	-1,2	-6,3	-1,7	0,4
Abr-00/Abr-99.....	-2,5	-4,4	-3,7	-4,2	-6,8	-0,1	-3,8	-5,6	-6,4	-5,7
Abr-01/Abr-00.....	4,1	-1,7	6,4	0,3	5,9	0,6	2,2	9,2	10,1	2,3
Abr-02/Abr-01.....	12,4	0,1	1,1	-1,0	-1,2	4,9	-1,0	-4,9	-8,7	2,4
Abr-03/Abr-02.....	-23,9	-7,1	-10,2	-7,0	-14,2	-5,5	-4,1	-7,2	-6,3	-9,2
Abr-04/Abr-03.....	16,2	6,0	-2,8	-1,3	-0,8	7,3	0,2	0,8	-1,1	-0,6
Abr-05/Abr-04.....	-10,1	0,8	2,2	-3,9	1,6	-0,1	3,7	-0,8	-1,7	-2,7
Abr-06/Abr-05.....	39,2	11,7	8,9	11,8	6,3	15,4	9,5	12,7	7,5	6,1

Fonte: Fundação João Pinheiro (FJP), Centro de Estatística e Informações (CEI), Pesquisa de Emprego e Desemprego na Região Metropolitana de Belo Horizonte (PED/RMBH). Convênio FJP/DIEESE/SEADE/SINE-MG

(1) O mês indicado refere-se ao último do trimestre considerado. (2) Inflator utilizado: IPCA-BH (IPEAD). Índice: Média 2000=100. (3) Exclui os assalariados e os empregados domésticos mensalistas que não tiveram remuneração no mês, os trabalhadores familiares sem remuneração salarial e os trabalhadores que ganharam exclusivamente em espécie ou benefício. (4) Exclui os assalariados que não tiveram remuneração no mês.

TABELA 9
ÍNDICES DO EMPREGO, DO RENDIMENTO REAL MÉDIO E DA MASSA DE RENDIMENTOS
REAIS DOS OCUPADOS E DOS ASSALARIADOS, NO TRABALHO PRINCIPAL
REGIÃO METROPOLITANA DE BELO HORIZONTE (RMBH) - 1996-2006 (1)

ESPECIFICAÇÃO (2)	OCUPAÇÃO (3)			ASSALARIADOS (4)		
	emprego	rendimento real	massa de rendimentos	emprego	salário real	massa de rendimentos
1996 - Abril.....	91,7	114,3	104,7	93,7	107,5	100,7
1997 - Abril.....	95,8	114,5	109,6	96,9	106,5	103,2
1998 - Abril.....	96,1	107,2	103,0	96,8	104,6	101,3
1999 - Abril.....	94,0	103,4	97,2	92,2	104,3	96,2
2000 - Abril.....	98,3	98,7	97,1	98,5	96,1	94,7
2001 - Abril.....	103,3	104,4	107,9	102,2	104,1	106,3
2002 - Abril.....	104,1	100,9	105,1	106,4	101,8	108,2
2003 - Abril.....	110,6	91,2	100,9	113,3	91,9	104,1
2004 - Abril.....	111,8	90,4	101,1	113,8	93,4	106,3
2005						
Abril.....	117,3	87,8	103,0	120,9	90,1	108,9
Mai.....	118,2	89,3	105,5	121,1	91,2	110,4
Junho.....	119,2	87,2	104,0	123,2	87,2	107,5
Julho.....	119,9	89,2	106,9	123,6	90,4	111,8
Agosto.....	122,2	90,8	110,9	127,4	91,3	116,4
Setembro.....	122,8	91,2	112,0	126,9	94,1	119,4
Outubro.....	123,8	92,6	114,6	128,3	95,2	122,1
Novembro.....	124,1	93,6	116,2	127,7	97,4	124,4
Dezembro.....	125,2	93,7	117,4	130,9	96,0	125,8
2006						
Janeiro.....	124,8	97,0	121,1	132,4	98,1	129,9
Fevereiro.....	124,3	96,7	120,2	133,8	97,5	130,4
Março.....	124,2	98,4	122,2	133,1	99,7	132,7
Abril.....	126,2	97,0	122,4	132,6	98,5	130,6
Varição Mensal:						
Abr-06/Mar-06.....	1,6	-1,4	0,2	-0,4	-1,2	-1,6
Varição no Ano:						
Abr-06/Dez-05.....	0,8	3,5	4,3	1,3	2,6	3,8
Varição Anual:						
Abr-97/Abr-96.....	4,5	0,2	4,7	3,4	-0,9	2,5
Abr-98/Abr-97.....	0,3	-6,4	-6,0	-0,1	-1,8	-1,8
Abr-99/Abr-98.....	-2,2	-3,5	-5,6	-4,8	-0,3	-5,0
Abr-00/Abr-99.....	4,6	-4,5	-0,1	6,8	-7,9	-1,6
Abr-01/Abr-00.....	5,1	5,8	11,1	3,8	8,3	12,2
Abr-02/Abr-01.....	0,8	-3,4	-2,6	4,1	-2,2	1,8
Abr-03/Abr-02.....	6,2	-9,6	-4,0	6,5	-9,7	-3,8
Abr-04/Abr-03.....	1,1	-0,9	0,2	0,4	1,6	2,1
Abr-05/Abr-04.....	4,9	-2,9	1,9	6,2	-3,5	2,4
Abr-06/Abr-05.....	7,6	10,5	18,8	9,7	9,3	19,9

Fonte: Fundação João Pinheiro (FJP), Centro de Estatística e Informações (CEI), Pesquisa de Emprego e Desemprego na Região Metropolitana de Belo Horizonte (PED/RMBH). Convênio FJP/DIEESE/SEADE/SINE-MG

(1) Inflator utilizado: IPCA-BH (IPEAD). Índice: Média 2000 = 100. (2) O mês indicado refere-se ao último do trimestre considerado. (3) Inclui os assalariados e os empregados domésticos mensalistas que não tiveram remuneração no mês, exclui os trabalhadores familiares sem remuneração salarial e os trabalhadores que ganharam exclusivamente em espécie ou benefício. (4) Inclui os assalariados que não tiveram remuneração no mês.

TABELA 10
RENDIMENTO REAL MÉDIO DOS ASSALARIADOS NO SETOR PRIVADO, POR SETORES DE ATIVIDADE ECONÔMICA
E CARTEIRA DE TRABALHO ASSINADA E NÃO-ASSINADA PELO ATUAL EMPREGADOR
REGIÃO METROPOLITANA DE BELO HORIZONTE (RMBH) - 1996-2006

ESPECIFICAÇÃO (1)	RENDIMENTO REAL MÉDIO DOS ASSALARIADOS NO SETOR PRIVADO (2)					
	TOTAL (3)	SETOR DE ATIVIDADE (3)			CARTEIRA DE TRABALHO (4)	
		indústria	comércio	serviços	assinada	não-assinada
1996 - Abril.....	851	996	775	820	931	510
1997 - Abril.....	871	1.111	774	802	947	549
1998 - Abril.....	845	1.016	747	814	919	482
1999 - Abril.....	813	932	730	791	868	546
2000 - Abril.....	804	886	766	787	861	518
2001 - Abril.....	821	941	694	807	887	511
2002 - Abril.....	771	907	619	781	806	642
2003 - Abril.....	705	862	576	680	770	460
2004 - Abril.....	743	924	606	729	806	456
2005						
Abril.....	719	854	587	701	770	484
Mai.....	729	897	615	703	785	456
Junho.....	710	796	628	711	764	439
Julho.....	714	831	602	716	767	464
Agosto.....	719	874	584	714	768	482
Setembro.....	740	919	579	733	785	521
Outubro.....	757	940	590	754	806	512
Novembro.....	777	908	636	777	825	547
Dezembro.....	762	892	651	752	813	518
2006						
Janeiro.....	769	866	644	767	820	522
Fevereiro.....	760	833	613	770	813	493
Março.....	767	864	604	778	818	500
Abril.....	771	939	602	767	813	546

Fonte: Fundação João Pinheiro (FJP), Centro de Estatística e Informações (CEI), Pesquisa de Emprego e Desemprego na Região Metropolitana de Belo Horizonte (PED/RMBH). Convênio FJP/DIEESE/SEADE/SINE-MG

(1) O mês indicado refere-se ao último do trimestre considerado. (2) Inflator utilizado: IPCA-BH (IPEAD). Valores em R\$ do último mês referido. (3) Exclui os assalariados que não tiveram remuneração no mês. (4) Inclui aqueles que não sabem a que setor de atividade pertence à empresa em que trabalham.

TABELA 11
ÍNDICES DO RENDIMENTO REAL MÉDIO DOS ASSALARIADOS, NO SETOR PRIVADO, POR SETORES DE ATIVIDADE ECONÔMICA E CARTEIRA DE TRABALHO ASSINADA E NÃO-ASSINADA PELO ATUAL EMPREGADOR
REGIÃO METROPOLITANA DE BELO HORIZONTE (RMBH) - 1996-2006

ESPECIFICAÇÃO (1)	ÍNDICES DO RENDIMENTO REAL MÉDIO DOS ASSALARIADOS NO SETOR PRIVADO (2)					
	TOTAL (3)	SETOR DE ATIVIDADE (3)			CARTEIRA DE TRABALHO (4)	
		indústria	comércio	serviços	assinada	não-assinada
1996 - Abril.....	106,5	108,3	111,1	104,1	107,5	100,9
1997 - Abril.....	109,0	120,7	111,0	101,8	109,3	108,7
1998 - Abril.....	105,7	110,4	107,2	103,4	106,1	95,4
1999 - Abril.....	101,8	101,3	104,8	100,5	100,2	108,1
2000 - Abril.....	100,5	96,3	109,9	99,9	99,4	102,6
2001 - Abril.....	102,7	102,3	99,6	102,5	102,4	101,2
2002 - Abril.....	96,5	98,6	88,8	99,3	93,1	127,0
2003 - Abril.....	88,2	93,6	82,7	86,4	88,9	91,1
2004 - Abril.....	92,9	100,4	86,9	92,6	93,1	90,3
2005						
Abril.....	89,9	92,8	84,2	89,1	88,9	95,8
Mai.....	91,2	97,5	88,2	89,3	90,6	90,3
Junho.....	88,8	86,5	90,1	90,3	88,2	86,9
Julho.....	89,3	90,3	86,3	91,0	88,6	91,9
Agosto.....	90,0	95,0	83,8	90,7	88,7	95,3
Setembro.....	92,6	99,9	83,1	93,1	90,6	103,1
Outubro.....	94,7	102,2	84,6	95,8	93,0	101,4
Novembro.....	97,2	98,7	91,3	98,7	95,2	108,3
Dezembro.....	95,4	96,9	93,4	95,5	93,8	102,5
2006						
Janeiro.....	96,2	94,1	92,5	97,4	94,6	103,3
Fevereiro.....	95,1	90,6	87,9	97,9	93,9	97,5
Março.....	96,0	93,9	86,6	98,9	94,4	99,0
Abril.....	96,5	102,1	86,4	97,5	93,9	108,1
Varição Mensal:						
Abr-06/Mar-06.....	0,5	8,7	-0,3	-1,4	-0,5	9,2
Varição no Ano:						
Abr-06/Dez-05.....	1,2	5,3	-7,5	2,0	0,1	5,5
Varição Anual:						
Abr-97/Abr-96.....	2,3	11,5	-0,1	-2,2	1,7	7,8
Abr-98/Abr-97.....	-3,0	-8,5	-3,5	1,5	-2,9	-12,3
Abr-99/Abr-98.....	-3,7	-8,2	-2,3	-2,8	-5,6	13,4
Abr-00/Abr-99.....	-1,2	-4,9	5,0	-0,5	-0,7	-5,1
Abr-01/Abr-00.....	2,1	6,2	-9,4	2,6	3,0	-1,4
Abr-02/Abr-01.....	-6,0	-3,6	-10,8	-3,2	-9,1	25,6
Abr-03/Abr-02.....	-8,6	-5,0	-6,9	-12,9	-4,5	-28,3
Abr-04/Abr-03.....	5,2	7,2	5,2	7,1	4,7	-0,9
Abr-05/Abr-04.....	-3,1	-7,6	-3,1	-3,8	-4,5	6,2
Abr-06/Abr-05.....	7,3	10,0	2,6	9,4	5,7	12,8

Fonte: Fundação João Pinheiro (FJP), Centro de Estatística e Informações (CEI), Pesquisa de Emprego e Desemprego na Região Metropolitana de Belo Horizonte (PED/RMBH). Convênio FJP/DIEESE/SEADE/SINE-MG

(1) O mês indicado refere-se ao último do trimestre considerado. (2) Inflator utilizado: IPCA-BH (IPEAD). Índice: Média 2000 =100. (3) Exclui os assalariados que não tiveram remuneração no mês. (4) Inclui aqueles que não sabem a que setor de atividade pertence à empresa em que trabalham.

TABELA 12
RENDIMENTO NOMINAL MENSAL MÉDIO E MEDIANO DOS OCUPADOS E DOS ASSALARIADOS, NO TRABALHO PRINCIPAL
REGIÃO METROPOLITANA DE BELO HORIZONTE (RMBH) - 1996-2006

ESPECIFICAÇÃO (1)	RENDIMENTO NOMINAL			
	OCUPADOS (2)		ASSALARIADOS (3)	
	médio	mediano	médio	mediano
1996 - Abril.....	525	280	517	300
1997 - Abril.....	559	300	551	348
1998 - Abril.....	530	305	552	350
1999 - Abril.....	520	300	542	342
2000 - Abril.....	573	310	585	350
2001 - Abril.....	634	360	631	400
2002 - Abril.....	657	400	708	410
2003 - Abril.....	686	400	713	450
2004 - Abril.....	731	400	774	470
2005				
Abril.....	706	420	739	500
Mai.....	737	450	782	500
Junho.....	769	480	781	500
Julho.....	762	500	828	534
Agosto.....	769	470	797	500
Setembro.....	790	500	860	530
Outubro.....	792	500	854	548
Novembro.....	810	480	870	502
Dezembro.....	812	500	846	550
2006				
Janeiro.....	911	500	948	560
Fevereiro.....	814	500	868	570
Março.....	867	500	917	590
Abril.....	885	529	921	600

Fonte: Fundação João Pinheiro (FJP), Centro de Estatística e Informações (CEI), Pesquisa de Emprego e Desemprego na Região Metropolitana de Belo Horizonte (PED/RMBH). Convênio FJP/DIEESE/SEADE/SINE-MG

(1) O mês indicado refere-se ao mês do rendimento. (2) Excluídos os assalariados e empregados domésticos mensalistas que não tiveram remuneração no mês, os trabalhadores familiares sem remuneração salarial e os trabalhadores que ganharam exclusivamente em espécie ou benefício. (3) Excluídos os assalariados que não tiveram remuneração no mês.

**MINISTÉRIO DO TRABALHO /
CODEFAT / SECRETARIA DE
POLÍTICAS DE EMPREGO E
SALÁRIO**

MINISTRO

Luiz Marinho

**GOVERNO DO ESTADO DE MINAS
GERAIS**

GOVERNADOR

Aécio Neves da Cunha

**SECRETARIA DE ESTADO DE
DESENVOLVIMENTO SOCIAL E
ESPORTES**

SECRETÁRIA

Maria Coeli Simões Pires

**SUBSECRETARIA DO
TRABALHO E ASSISTÊNCIA
SOCIAL**

SUBSECRETÁRIA

*Maria das Dores Abreu
Amorim*

**SUPERINTENDENTE DE
TRABALHO E RENDA**

Profª Carmem Rocha Dias

**DIRETORA DE EMPREGO E
RENDA / COORDENADORA
ESTADUAL DO SINE-MG**

Lúgia de Oliveira Lara

**SECRETARIA DE ESTADO DE
PLANEJAMENTO E GESTÃO
SECRETÁRIA**

Renata Maria Paes de Vilhena

**FUNDAÇÃO JOÃO PINHEIRO (FJP)
PRESIDENTE**

Amilcar Viana Martins Filho

**CENTRO DE ESTATÍSTICA E
INFORMAÇÕES (CEI)**

DIRETORA

*Laura Maria Irene De Michelis
Mendonça*

**SUPERINTENDENTE DE
PRODUÇÃO DE
ESTATÍSTICAS
PRIMÁRIAS**

*Renata Guimarães Vieira de
Souza*

**FUNDAÇÃO SISTEMA ESTADUAL
DE ANÁLISE DE DADOS (SEADE)
DIRETORA EXECUTIVA**

Felicia Reicher Madeira

**DEPARTAMENTO INTERSINDI-
CAL DE ESTATÍSTICA E ESTUDOS
SÓCIO-ECONÔMICOS (DIEESE)**

PRESIDENTE

Carlos Andreu Ortiz

DIRETOR TÉCNICO

Clemente Ganz Lucio

**SUPERVISOR TÉCNICO
REGIONAL**

Maria de Fátima Laje Guerra

Equipe Técnica

COORDENAÇÃO TÉCNICA: Carlindo Rodrigues de Oliveira (DIEESE), Plínio de Campos Souza (FJP/CEI).

COORDENAÇÃO ADMINISTRATIVA E FINANCEIRA –
Coordenador: Eustáquio Mário R. Braga – **Assistente
Administrativa:** Natália Chaves Cidrão – **Apoio Administrativo:**
Mariana Batista de Oliveira Porto, Tasciane da Silva Cândido.

ESTATÍSTICA E PROCESSAMENTO DE DADOS –
Coordenadora: Maria Ramos de Souza. – **Técnicas:** Cleonice
Ramos de Souza, Lívia Cristina Rosa Cruz.

ANÁLISE DOS RESULTADOS: **Analistas:** Kátia Barrio Castro,
Renata Guimarães Vieira de Souza.

LEVANTAMENTO DE CAMPO - **Coordenador:** Tarcízio Alves
de Souza - **Controle da Amostra:** Leonardo Junio dos Santos
Nascimento - **Controle de Qualidade (Checagem e Crítica):** José
Assis do Nascimento Filho, Rosana Aparecida Gualberto – **Controle
de Digitação:** Igor de Campos Fontes.

CHECAGEM: Ari Pereira da Costa, Caio Márcio Marinho, Cleide
Campolina Leroy, Eduardo Delfino do Nascimento Neto, Tânia Costa
Ferreira.

CRÍTICA: Ana Morena Avelino Cardoso, Elaine Ramos de Jesus,
Elizabeth Akiko Nomura, João Ricardo Pereira Brito Machado, Maria
Iria Soares, Reinaldo Sales Leite, Vanda de Carvalho.

SUPERVISÃO DE COLETA: Águeda Aparecida Ribeiro de Lima,
Ana Luiza Rocha dos Santos Souza Galliac, Ana Paula de Araújo
Gonçalves, Daniela Maria Araújo Mendonça Lima, Mauro de
Oliveira Pessoa, Mônica Leila de Oliveira Correia Lima.

ENTREVISTADORES: Andréia Pereira Silva, Ângela Aparecida
Ventura, Célio Leandro de Oliveira, Celso Luís Welter, Daniel
Campos Guimarães, Danilo Campos Guimarães, Eliseu José Ferreira,
Geraldo Magela Mota Jardim, Jaqueline Maria dos Santos, João
Afonso Rabelo, José Luiz Mendes dos Santos, Judas Tadeu Soares de
Faria, Laura Borges de Souza Pimenta, Luciander Geraldo
Figueiredo, Marcelo Lukas de Castro Ligório, Maria Ângela de
Castro Gomes, Maria da Penha Pereira Macedo, Paula Aparecida
Lopes, Ricardo Augusto dos Santos, Rita Arlinda Gomes Assis,

Roselene Gomes Dias, Roseli Ribeiro dos Santos, Rubens Batista
Lisboa, Teresa Cristina Soeiro Pinto, Zilma Aparecida Alves Santos.

AMOSTRA: Nathália Barbosa de Castro Campos.

DIGITAÇÃO E ENTRADA DE DADOS: Paulo Roberto Rocha dos
Santos Souza Galliac.

COLABORAÇÃO: Danilo Gomes de Freitas, Maria Bernadette
Araujo, Nícia Raies Moreira de Souza.

ESTAGIÁRIOS: Ana Flávia da Silva Luz, Douglas Ribeiro de
Oliveira, Lucas Otávio de Oliveira, Mário Betânio Neves da Rocha.

CONCEITOS E METODOLOGIA: SEADE e DIEESE.

ELABORAÇÃO DO PLANO AMOSTRAL: Renato Martins
Assunção (Instituto de Ciências Exatas da Universidade Federal de
Minas Gerais - ICEX/UFMG).

**NÚCLEO DE DISSEMINAÇÃO DE INFORMAÇÕES (NDI) –
Coordenador:** Leandro Augusto Neves - José Mário Lemes da Silva.

ASSESSORIA DE COMUNICAÇÃO SOCIAL – **Assessora-
Chefe:** Lucilene Gonçalves - **Jornalista Responsável:** Francisco
Batista Teixeira.

PRODUÇÃO EDITORIAL: Jussara Maria Januzzi.

PROJETO GRÁFICO E EDITORAÇÃO ELETRÔNICA: João
Bosco Assunção.

IMPRESSÃO E ENCADERNAÇÃO: FJP/Divisão de Serviços
Gráficos/Lerbach Copiadora Digital.



SECRETARIA DE ESTADO DE DESENVOLVIMENTO SOCIAL E ESPORTES	FUNDAÇÃO JOÃO PINHEIRO	DIEESE
<p>Rua Martim de Carvalho, 94 Santo Agostinho CEP. 30190-090 Belo Horizonte - MG Fone: (31) 3292-2000 Fax: (31) 3275-2799 sinmg@sedese.mg.gov.br asscom@sedese.mg.gov.br</p>	<p>Alameda das Acácias, 70 São Luís / Pampulha CEP. 31275-150 Belo Horizonte - MG Fone: (31) 3448-9719/ 3448-9557 Fax: (31) 3448-9614 / 3448-9546 www.fjp.mg.gov.br cei.ndi@fjp.mg.gov.br</p>	<p>Escritório Regional de MG Rua Curitiba, 1269 – 9º andar Centro - CEP. 30170-121 Belo Horizonte - MG Fone: (31) 3222-9395 Fax: (31) 3222-9787 www.dieese.org.br ermg@dieese.org.br</p>